



GOBIERNO
DE ESPAÑA

MINISTERIO
DE FOMENTO

DIRECCIÓN GENERAL
DE ARQUITECTURA,
VIVIENDA Y SUELO

Sistema de Información Urbana

SIU 2016

Centro virtual de publicaciones del Ministerio de Fomento:
www.fomento.gob.es

Catálogo de publicaciones de la Administración General del Estado:
<http://publicacionesoficiales.boe.es>

Título de la obra: **Sistema de Información Urbana. SIU 2016**

Autor: Ministerio de Fomento, Dirección General de Arquitectura, Vivienda y Suelo.

Año de edición: 2016

Características Edición:

1ª edición electrónica: julio 2016

Formato: PDF

Tamaño: 39 MB

Edita:

© Ministerio de Fomento
Secretaría General Técnica
Centro de Publicaciones

NIPO: 161-15-080-8

Aviso Legal: Todos los derechos reservados. Esta publicación no podrá ser reproducida ni en todo, ni en parte, ni transmitida por sistema de recuperación de información en ninguna forma ni en ningún medio, sea mecánico, fotoquímico, electrónico o cualquier otro.



1. INTRODUCCIÓN.....	4
2. EL MODELO DE DATOS DEL SIU	6
2.1. LAS CLASES DE SUELO EN EL SIU	9
2.2. LAS ÁREAS DE DESARROLLO	12
3. ESTRUCTURA Y CONTENIDOS DE LA PUBLICACIÓN	15
4. TABLAS DE CORRESPONDENCIA CON LAS PRINCIPALES CLASES Y CATEGORÍAS DE SUELO POR CCAA.....	16
5. DATOS POR COMUNIDADES AUTÓNOMAS.	34
ANDALUCÍA.....	35
ARAGÓN	68
PRINCIPADO DE ASTURIAS	85
BALEARES.....	94
CANARIAS	99
CANTABRIA	108
CASTILLA Y LEÓN.....	118
CASTILLA-LA MANCHA.....	194
CATALUÑA	212
COMUNIDAD VALENCIANA.....	301
EXTREMADURA.....	321
GALICIA	340
MADRID	361
REGIÓN DE MURCIA.....	379
NAVARRA.....	386
PAIS VASCO.....	391
LA RIOJA.....	418
CEUTA	421
MELILLA	424

1. INTRODUCCIÓN

Promover la transparencia en materia de suelo y urbanismo constituye el principal objetivo del **Sistema de Información Urbana (en adelante, SIU)** desarrollado por la Dirección General de Arquitectura, Vivienda y Suelo del Ministerio de Fomento, en colaboración con las Comunidades Autónomas y demás Administraciones competentes en la materia de acuerdo con lo previsto en la Disposición adicional primera del Texto Refundido de la Ley de Suelo y Rehabilitación Urbana aprobado por Real Decreto Legislativo 7/2015, de 30 de octubre.

En los últimos años el SIU se ha consolidado como un instrumento que facilita el conocimiento de la realidad y a las previsiones de los instrumentos de planeamiento urbanístico permitiendo una aproximación de forma homogénea y comparable en toda España, de acuerdo con un modelo de datos que ha sido el resultado de la actividad del Grupo de Trabajo del Sistema de Información Urbana en el que han participado todas las comunidades autónomas, además de agentes clave como la Federación Española de Municipios y Provincias (FEMP), la Dirección General del Catastro del Ministerio de Hacienda y Administraciones Públicas o el Instituto Geográfico Nacional (IGN), entre otros.

Además, al tratarse de una herramienta de fácil acceso a través de un visor cartográfico libre y gratuito al que se puede acceder de forma sencilla e intuitiva a través de Internet (<http://siu.fomento.gob.es/>), ha sido frecuentemente utilizada como soporte para la elaboración de informes y estudios en muy distintos ámbitos.

Entre ellos, cabe destacar informes como *Capitales&Ciudades+100: información estadística de las ciudades españolas 2010*¹ y *ÁREAS URBANAS + 50. Información estadística de las Grandes Áreas Urbanas españolas 2012*², en los que se presentaba la información recogida en el SIU de ciudades, capitales de provincia y municipios de más de 100.000 habitantes y de las grandes áreas urbanas de más de 50.000 habitantes, respectivamente. En ambos informes se ofrecía, además de información urbanística, los datos más relevantes de ocupación y uso del suelo del proyecto europeo CORINE Land Cover y del Sistema de Información de la Ocupación de Suelo en España (SIOSE), así como información adicional de carácter socioeconómico, en su mayor parte ya recogida en el *Atlas Digital de las Áreas Urbanas de España*³.

A estos informes se ha sumado la publicación del estudio *Sectores Residenciales en España 2011*⁴ y del estudio *Sectores Residenciales en España 2014*⁵ que, utilizando la información recogida en el SIU analizaban los principales ámbitos de desarrollo o sectores dotados de una elevada edificabilidad residencial, con el objetivo de poner de manifiesto el potencial de viviendas que se deriva del planeamiento vigente, ofreciendo información relativa a los datos básicos de dichos ámbitos o sectores que comprenden las denominadas áreas de desarrollo del SIU, así como información relativa a cómo se han desarrollado los procesos de urbanización y edificación.

En este contexto, la presente publicación, *Sistema de Información Urbana (SIU) 2016*, se presenta con dos finalidades: por un lado, ofrecer a través de un nuevo formato electrónico los principales datos de la información urbanística contenida en el SIU para facilitar una lectura conjunta a nivel de municipio, área urbana, provincia y comunidad autónoma; y, por otro lado, describir los principales elementos del modelo de datos del SIU definidos en el marco del Grupo de Trabajo del SIU indicado anteriormente.

En la actualidad, el SIU ofrece información urbanística de un total de **3.597 municipios**, lo que representa el **44,3%** del total de municipios españoles y el **54,1%** de los municipios que cuentan con algún tipo de planeamiento urbanístico a nivel municipal. Si bien, conviene resaltar que **en los municipios integrados habitan 41,3 millones de personas, lo que representa el 88,5% del total y el 99,8% de la población que reside en áreas urbanas.**

¹ <http://www.fomento.gob.es/NR/rdonlyres/14E191B7-17C8-453B-BA29-7720F78C8969/111200/Informe100.pdf>

² <http://www.fomento.gob.es/MFOM.CP.Web/handlers/pdfhandler.ashx?idpub=BAW013>

³ <http://atlasau.fomento.gob.es/>

⁴ http://www.fomento.gob.es/VIVIENDA/201112_SectoresResidenciales2011.pdf

⁵ <http://www.fomento.gob.es/MFOM.CP.Web/detallepublicacion.aspx?idpub=BAW035>

Mapa 1. Municipios integrados en el SIU.



Tabla 1. Municipios integrados en el SIU por comunidades autónomas.

COMUNIDAD AUTÓNOMA	Número de municipios integrados en el SIU	Porcentaje de municipios integrados en el SIU	Número de áreas de desarrollo de los municipios integrados	Superficie de suelo total de los municipios integrados (ha)	Población total de los municipios integrados (habitantes)	Porcentaje de población de municipios integrados con respecto al total
Andalucía	195	25,3%	8.159	3.148.312,8	6.959.506	82,8%
Aragón	214	29,3%	996	1.466.549,5	972.423	73,4%
Principado de Asturias	77	98,7%	1.891	1.034.998,6	1.047.796	98,7%
Baleares	28	41,8%	675	298.613,9	958.456	86,9%
Canarias	41	46,6%	1.767	423.171,5	1.831.408	87,0%
Cantabria	99	97,1%	737	519.015,7	576.460	97,9%
Castilla y León	920	40,9%	5.940	4.628.000,2	2.208.209	88,5%
Castilla-La Mancha	83	9,0%	2.440	1.644.371,7	1.278.772	61,5%
Cataluña	946	99,9%	6.682	3.220.651,6	7.513.096	99,9%
Comunidad Valenciana	138	25,5%	3.051	690.308,2	4.244.143	84,8%
Extremadura	175	45,2%	1.713	1.938.446,9	702.824	63,9%
Galicia	179	57,0%	2.352	1.543.821,3	2.222.711	80,9%
Comunidad de Madrid	179	100,0%	2.268	802.119,2	6.454.440	100,0%
Región de Murcia	40	88,9%	2.651	1.055.146,3	1.431.188	97,6%
Navarra	21	7,7%	573	72.330,5	405.794	63,3%
País Vasco	251	100,0%	1.963	714.508,5	2.188.985	100,0%
La Rioja	9	5,2%	484	43.760,4	226.426	71,0%
Ceuta	1	100,0%	22	1.970,2	84.963	100,0%
Melilla	1	100,0%	62	1.349,2	84.509	100,0%
ESPAÑA	3.597	44,3%	44.426	23.247.446,1	41.392.109	88,5%

2. EL MODELO DE DATOS DEL SIU

Como se ha señalado en la introducción, el SIU permite aproximarse de forma homogénea y comparable a la realidad urbanística española gracias a la definición de su modelo de datos en el marco del Grupo de Trabajo del Sistema de Información Urbana, que constituye un requisito indispensable para hacer posible la máxima compatibilidad, coordinación y complementariedad con el resto de sistemas de información en esta materia y permitir el establecimiento de pasarelas de conversión u otros mecanismos que faciliten el intercambio de información entre sistemas.

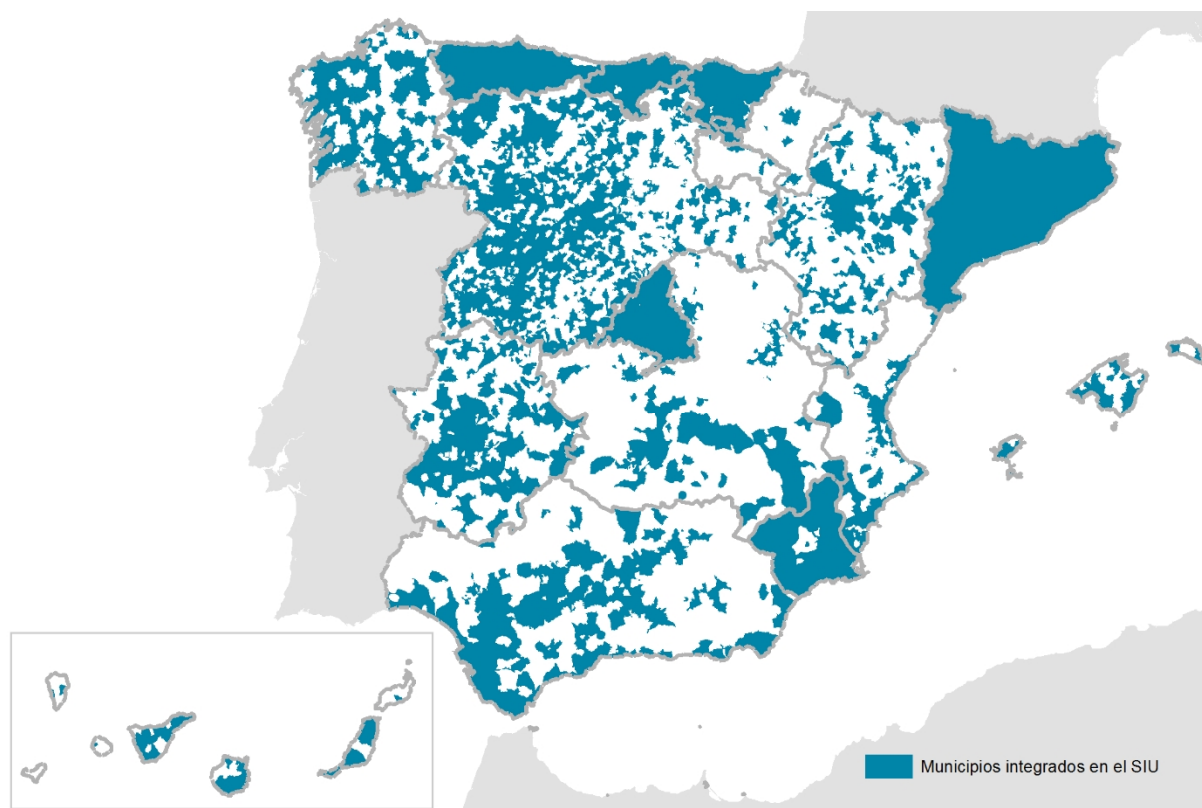
A la hora de definir los contenidos mínimos del modelo de datos del SIU, debe tenerse presente que, con independencia de su vocación o carácter integrado, en el sentido de que incorpora información complementaria sobre la ocupación de suelo y su evolución a través de proyectos como el CORINE Land Cover o el Sistema de Información de la Ocupación de Suelo en España (SIOSE), o sobre riesgos naturales, incluyendo información sobre zonas inundables o sobre zonas de mayor riesgo sísmico, sin embargo, **la información urbanística constituye el objeto principal del SIU y representa el eje que articula su modelo de datos.**

En relación con ello, es importante subrayar la necesidad y oportunidad de integrar la información urbanística en los sistemas de información de carácter supramunicipal, ya que hasta ahora la mayor parte de los sistemas que analizan la situación de nuestras ciudades y territorio, tanto a nivel europeo como a nivel estatal, autonómico y local se centran en su estado actual. Sin embargo, es importante incorporar a cada ámbito espacial su dimensión temporal –que, por otro lado, forma parte de la esencia del concepto de sostenibilidad⁶– a través de la incorporación de las previsiones de desarrollo y crecimiento de las ciudades tal y como quedan definidas y planificadas en los instrumentos de ordenación urbanística. En este sentido, y a modo de ejemplo, para evaluar adecuadamente la sostenibilidad de un determinado ámbito, parece que no basta con cuantificar el consumo de recursos de la actividad humana actual, sino que se debe tener en cuenta el derivado de los nuevos usos y actividades establecidos en los correspondientes instrumentos de planeamiento.

Por otro lado, al definir el modelo de datos del SIU resulta conveniente recordar sus **principales objetivos**:

- **Promover la transparencia en suelo y urbanismo.** De acuerdo con la citada Disposición adicional primera del Texto Refundido de la Ley de Suelo y Rehabilitación Urbana, el SIU debe tener como razón de ser promover la transparencia a través de un sistema de información sobre suelo y urbanismo. Para ello es importante que ofrezca la información necesaria para alcanzar un adecuado conocimiento del fenómeno urbano y territorial, de manera accesible al ciudadano. Además, de una manera indirecta, esta búsqueda de la transparencia a través de la puesta a disposición de información urbanística, facilitará en gran medida avanzar hacia una participación ciudadana real en todo el proceso de desarrollo urbano.
- **Conocer el planeamiento en vigor.** El SIU debe ofrecer información actualizada acerca del planeamiento urbanístico vigente en cada término municipal. Esta información, junto con la relativa al contexto legislativo y normativo en materia de urbanismo y ordenación del territorio aplicable en cada ámbito territorial, es fundamental a la hora de presentar los documentos de referencia a los que debe acudir el ciudadano para acceder a la información urbanística. Pero además de conocer cuál es planeamiento de carácter general vigente, la información urbanística incorporada en el SIU deberá tener en cuenta todas aquellas modificaciones de planeamiento que hayan sido aprobadas y que puedan afectar a los contenidos mínimos de su modelo de datos. En todo caso, debe recordarse que el SIU puede considerarse como una vía de acceso a la información urbanística contenida en los diferentes instrumentos de planeamiento en vigor, no obstante, deberá acudir al contenido íntegro de estos instrumentos a través de los órganos competentes para obtener información que pueda estar dotada de plena validez jurídica.
- **Conocer la disponibilidad de suelo y la evolución en su ocupación.** El artículo 3 del Texto Refundido de la Ley de Suelo y Rehabilitación Urbana establece que las políticas públicas relativas a la regulación, ordenación, ocupación,

⁶ El desarrollo sostenible «es aquel que satisface las necesidades del presente sin comprometer la capacidad de las generaciones futuras para satisfacer las suyas» (“Nuestro Futuro Común” Informe Brundtland, Naciones Unidas, 1987).

transformación y uso del suelo tienen como fin común la utilización de este recurso conforme al interés general y según el principio de desarrollo sostenible, sin perjuicio de los fines específicos que les atribuyan las Leyes. En este sentido, el SIU debe contribuir con las políticas de utilización racional de los recursos naturales y culturales, en particular el territorio, el suelo y el patrimonio urbano y arquitectónico, que son el soporte, objeto y escenario necesario de aquéllas al servicio de la calidad de vida. Para ello, el SIU permite una aproximación a la disponibilidad del suelo que el planeamiento considera adecuado para su transformación a través de la urbanización y en el que se han establecido las condiciones para su desarrollo, ofreciendo datos sobre su situación actual, indicando en qué medida se encuentran ejecutados los procesos de urbanización y edificación.

- **Coordinación y complementación con las administraciones competentes.** La citada Disposición adicional primera del Texto Refundido de la Ley de Suelo y Rehabilitación Urbana señala que la formación y actualización permanente del SIU debe hacerse *«desde la coordinación y complementación con las administraciones competentes en la materia»*. En este sentido, se puede señalar, en unos términos similares a los expresados en la Directiva Europea Inspire⁷, que el SIU debe concebirse de forma que se garantice el almacenamiento, disponibilidad y mantenimiento de la información urbanística al nivel más adecuado, de tal manera: que sea posible combinar información urbanística de diversas fuentes y que ésta pueda ser compartida entre diferentes usuarios y aplicaciones; que sea posible que la información urbanística recogida a un determinado nivel de la autoridad pública sea compartida con otras autoridades públicas; que pueda darse difusión a la información urbanística en condiciones que no restrinjan indebidamente su utilización generalizada; y, que sea posible localizar la información urbanística disponible, evaluar su adecuación para un determinado propósito y conocer las condiciones de uso. En estos términos debe formularse esta coordinación y complementación con las administraciones competentes encaminada, en último extremo, a conseguir el objetivo de dar la máxima transparencia a la información urbanística a través de su puesta a disposición de ciudadanos para el desarrollo de sus actividades y que se encauze a través del Grupo de Trabajo del SIU y de diferentes convenios específicos de colaboración.
- **Compatibilidad e interoperabilidad con otros sistemas de información.** El desarrollo del SIU se realiza en paralelo con los diferentes sistemas de información urbanística que han sido implementados o que están en fase de desarrollo por parte de las administraciones autonómicas y, en particular, de los distintos procesos de sistematización y normalización que son imprescindibles cuando se pretende incorporar información urbanística en sistemas de información sujetos a una estructura de modelo de datos que permita realizar, por ejemplo, consultas de información agregada o generación de información gráfica homogénea, unas acciones que son básicas a la hora de utilizar la información urbanística como soporte para el diseño de las políticas públicas y para la toma de decisiones.

En definitiva, todos estos objetivos están dirigidos a acercar a los ciudadanos unos instrumentos de planeamiento que de por sí son complejos, como consecuencia, en buena medida de la propia complejidad del modelo urbano y territorial propuesto y de los sistemas de gestión y ejecución urbanística. Para ello el modelo de datos del SIU realiza un particular esfuerzo de simplificación que ayuda a entender la realidad urbana y territorial y las previsiones de futuro contempladas en el planeamiento de una forma sencilla, homogeneizando y armonizando conceptos.

De esta forma, la información urbanística en el SIU se estructura en un modelo de datos dividido en dos grandes bloques de información: las Clases de Suelo y las Áreas de Desarrollo.

En primer lugar, el planeamiento urbanístico divide el territorio en clases y categorías de suelo en torno a las cuales se configurará el modelo territorial propuesto. Las distintas legislaciones urbanísticas difieren en la definición de las distintas clases de suelo y, en algunos casos, establecen distintas categorías, sin embargo, a pesar de estas diferencias pueden existir unos conceptos o contenidos que pueden ser comunes y en torno a los cuales puedan establecerse **las clases de suelo a efectos del SIU**.

⁷ DIRECTIVA 2007/2/CE DEL PARLAMENTO EUROPEO Y DEL CONSEJO de 14 de marzo de 2007 por la que se establece una infraestructura de información espacial en la Comunidad Europea (Inspire).

Para incorporar información sobre clases urbanísticas de suelo en el Sistema de Información Urbana será necesaria la elaboración de una tabla de equivalencias. Una tarea que, por otro lado, muchas comunidades autónomas ya han realizado en su propio ámbito territorial ante la existencia de planeamientos no adaptados a la legislación vigente y la necesidad de obtener datos e información agregada.

En segundo lugar, en cuanto a las **Áreas de Desarrollo**, es preciso considerar la especial importancia que tienen para el presente y futuro de nuestras ciudades y territorio aquellas zonas en las que el planeamiento prevé transformaciones urbanas. La consideración y análisis pormenorizado de estas zonas en el SIU, debidamente definidas y delimitadas, es necesaria para aportar la perspectiva temporal que permita realizar previsiones de crecimiento y transformación de las ciudades y del territorio.

Para ello, de cada uno de estos ámbitos o sectores que conforman las Áreas de Desarrollo, por un lado, deberán incorporarse sus determinaciones básicas contenidas en el planeamiento urbanístico que permitan cuantificar su potencialidad edificatoria y, por otro lado, es preciso incorporar al sistema información acerca de su situación actual y en qué medida se han materializado las transformaciones previstas en el planeamiento. Incorporar esta doble información resulta necesario para poder hacer una estimación del suelo disponible y compararlo con las necesidades y previsiones de crecimiento de la población y de la actividad.

Imagen. Clases de suelo y Áreas de Desarrollo a través del visor cartográfico del SIU.

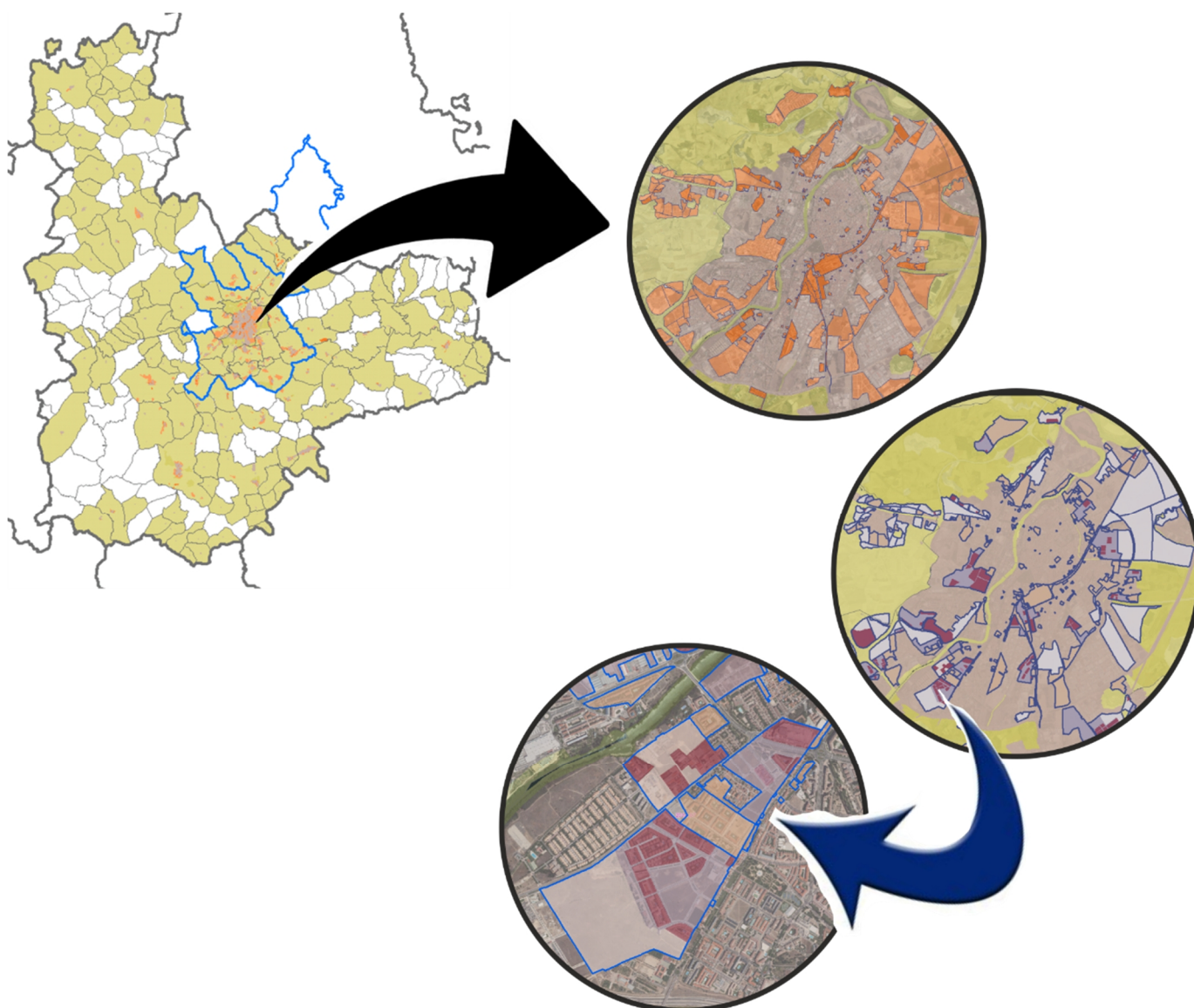

2.1. LAS CLASES DE SUELO EN EL SIU

Como se apuntaba anteriormente, las distintas legislaciones urbanísticas han ido estableciendo, de acuerdo con sus respectivos objetivos, diferentes clases y categorías de suelo con objeto de dividir a través de los correspondientes instrumentos de planeamiento el territorio para desarrollar su modelo urbano y territorial. Estas clasificaciones se han ido definiendo tanto en la propia legislación estatal como, posteriormente, en las diferentes legislaciones urbanísticas autonómicas a medida que éstas han venido ejerciendo su competencia en la materia de acuerdo con el artículo 148.1 de la Constitución Española. De esta manera, las diferentes legislaciones han venido adaptando las distintas denominaciones y definiciones de cada una de las clases y categorías de suelo a sus diferentes realidades socio-económicas o contextos culturales y territoriales.

Por su parte, el Texto Refundido de la Ley de Suelo y Rehabilitación Urbana prescinde de definir las distintas clases de suelo, puesto que la clasificación y categorización del suelo es una técnica urbanística y no corresponde, por tanto, su definición al legislador estatal. La legislación estatal sólo establece, fundamentalmente, para la aplicación de sus criterios de valoración, las dos situaciones básicas del suelo rural y urbanizado.

Sin embargo, la clasificación urbanística del suelo es un elemento clave para comprender la realidad urbana y territorial y para entender el modelo propuesto por el planeamiento, y por lo tanto, debe formar parte de los contenidos básicos del Sistema de Información Urbana en cuanto sistema de información sobre suelo y urbanismo.

Además, aunque es un hecho cierto que existen notables diferencias en las distintas clases y categorías establecidas en las legislaciones urbanísticas —y, consecuentemente, en las recogidas en los instrumentos de planeamiento—, algunas de estas diferencias son de carácter terminológico o de denominación, pero también difieren en muchos casos en las propias definiciones de cada clase o categoría de suelo. Sin embargo, también es preciso considerar que, a pesar de estas diferencias existentes, es posible establecer unos elementos comunes que permitan crear una tabla de equivalencias o diccionario común terminológico entre las distintas clases y categorías urbanísticas recogidas en el planeamiento estableciendo unas clases de suelo que compartan determinados elementos comunes. En este sentido, a los efectos del Sistema de Información Urbana, se establecen las siguientes clases/categorías de suelo:

- **Suelo urbano consolidado.**
- **Suelo urbano no consolidado.**
- **Suelo urbanizable delimitado o sectorizado.**
- **Suelo urbanizable no delimitado o sectorizado.**
- **Suelo no urbanizable.**
- **Sistemas generales y otros.**

2.1.1. EL SUELO URBANO CONSOLIDADO

El Suelo urbano consolidado es el que se corresponde con la ‘ciudad consolidada’, comprende aquellos terrenos que están integrados de forma legal y efectiva en la malla urbana, que han completado el proceso de transformación y se encuentran completamente urbanizados o con el suficiente grado de urbanización y/o consolidación que hace que éstos tengan la condición de solar o que puedan adquirir tal condición mediante determinadas obras accesorias o simultáneas a las de edificación sin necesidad, por tanto, de desarrollar actuaciones integradas de urbanización o de dotación.

Las distintas legislaciones urbanísticas definen en unos términos bastante similares esta clase de suelo que suele estar caracterizada por contar con determinados elementos de urbanización o servicios urbanísticos: acceso rodado, abastecimiento de agua, evacuación de aguas y suministro de energía eléctrica.

Dentro del suelo urbano consolidado se incluirán aquellos terrenos que, en ejecución del planeamiento, hayan sido urbanizados de acuerdo con el mismo.

Por el contrario, no se incluirán en esta clase de suelo aquellos terrenos clasificados como urbanos que estén pendientes del desarrollo de actuaciones integradas de urbanización o de dotación que requieran la delimitación de ámbitos o unidades de ejecución en los que deban llevarse a cabo determinados deberes de equidistribución de beneficios y cargas o, en su caso, de cesiones de aprovechamientos.

Finalmente, en algunas legislaciones se recoge expresamente que el simple hecho de que un terreno linde con vías y carreteras existentes o con las vías que delimitan el suelo urbano no comporta que el terreno tenga la condición de suelo urbano.

2.1.2. EL SUELO URBANO NO CONSOLIDADO

El Suelo urbano no consolidado se corresponde con zonas urbanas sujetas a transformaciones urbanísticas, comprende aquellos terrenos clasificados como suelo urbano en los que se precisan, para alcanzar la condición de urbano consolidado, determinadas acciones de urbanización o de dotación, de renovación, reforma interior o de transformación urbanística, que requieran de la distribución equitativa de beneficios y cargas a través de actuaciones integradas.

En las distintas legislaciones se aprecian determinados elementos comunes a la hora de definir esta categoría de suelo urbano, en la que los propietarios de suelo tienen pendientes determinados deberes, como los deberes de cesión de sistemas generales y locales, la cesión de un porcentaje de aprovechamiento del ámbito y/o la distribución equitativa de beneficios y cargas.

Los terrenos clasificados como Suelo urbano no consolidado pueden ser de muy diferente naturaleza en cuanto a la importancia de la transformación prevista, desde actuaciones de urbanización y dotación que no implican modificación alguna en los usos e intensidades edificatorias del ámbito, hasta importantes transformaciones en cuanto a usos y edificabilidades del ámbito en base a una ordenación sustancialmente distinta de la existente.

Estos ámbitos o sectores de suelo urbano no consolidado en los que se prevén determinadas transformaciones, se consideran como **Áreas de Desarrollo** a los efectos del SIU y son objeto particular de estudio (se detalla en el apartado 2.2).

2.1.3. EL SUELO URBANIZABLE DELIMITADO O SECTORIZADO

El Suelo urbanizable delimitado o sectorizado se corresponde con el suelo programado para su transformación e incorporación en el tejido urbano, comprende los terrenos delimitados por el planeamiento para su integración en la malla urbana y en los que haya establecido las condiciones para su desarrollo a través de un proceso de transformación por la urbanización en los plazos temporales previstos en el correspondiente programa.

Las legislaciones urbanísticas utilizan diferentes denominaciones para referirse a esta clase o categoría de suelo que abarca aquellos terrenos que el planeamiento considera idóneos o prioritarios para satisfacer las necesidades previsibles e inmediatas de crecimiento urbano y garantizar así un desarrollo urbano racional.

Dentro del suelo urbanizable delimitado o sectorizado, en ocasiones se realiza una distinción entre aquel que ya cuenta con una ordenación detallada o pormenorizada y aquel suelo que requiera para su aprobación de determinados instrumentos de desarrollo (en general, un Plan Parcial), pero en cualquier caso, el planeamiento siempre fija, como mínimo, una serie de determinaciones básicas o estructurantes para estos ámbitos o sectores.

Los terrenos clasificados como Suelo urbanizable delimitado o sectorizado se considerarán también como **Áreas de Desarrollo** a los efectos del SIU y son objeto particular de estudio (se detalla en el apartado 2.2).

2.1.4. EL SUELO URBANIZABLE NO DELIMITADO O SECTORIZADO

El Suelo urbanizable no delimitado o sectorizado se corresponde con el suelo que podrá ser objeto de un futuro desarrollo urbano pero no de una manera prioritaria, comprende aquellos terrenos que quedan excluidos del desarrollo urbano en tanto el planeamiento urbanístico no defina las condiciones para su desarrollo y programe los plazos para su transformación en suelo urbano.

En este suelo, en tanto no se aprueben los correspondientes instrumentos de planeamiento, no se podrán llevar a cabo actuaciones de transformación a través de la urbanización y no se podrá incorporar, por tanto, en el tejido urbano de una manera inmediata.

Estos terrenos no están sujetos a regímenes de protección que impidan su transformación sino que el planeamiento, de acuerdo con su modelo territorial y urbano, no los considera como de urbanización prioritaria para el desarrollo urbano sino que su incorporación a la malla urbana tiene un carácter diferido y no fijado en términos temporales.

En algunas legislaciones, esta clase o categoría de suelo ha tenido un carácter residual, es decir, se trata del resto de suelo clasificado como urbanizable que no esté delimitado o sectorizado, y que se irá desarrollando urbanísticamente a medida que se vayan agotando las reservas de suelo urbanizable delimitado o sectorizado.

En el Suelo urbanizable no delimitado o sectorizado, en tanto no estén definidas las condiciones para su desarrollo, se suele considerar de manera similar al suelo no urbanizable en cuanto a usos y aprovechamientos permitidos, sin embargo, no es precisa la aprobación de un nuevo planeamiento general o una revisión del mismo como en el caso del no urbanizable sino que, habitualmente, requieren únicamente un plan de sectorización o instrumentos equivalentes.

2.1.5. EL SUELO NO URBANIZABLE

El Suelo no urbanizable corresponde al suelo excluido del desarrollo urbano, comprende aquellos terrenos que han quedado apartados del proceso de transformación a través de la urbanización. Pueden existir diferentes razones que justifican esta exclusión del desarrollo urbano que se explicitan a través de su categorización: el suelo de reserva urbana que pueda ser inadecuado para su incorporación inmediata al proceso urbanizador, el suelo sujeto a diferentes regímenes de protección, el suelo preservado por unos determinados valores, el suelo sujeto a limitaciones o servidumbres para la protección del dominio público o el suelo que pueda estar amenazado por riesgos naturales o tecnológicos que lo hagan incompatible con su transformación, entre otros.

El Suelo no urbanizable cuenta en las diferentes legislaciones urbanísticas con una categorización y subcategorización muy compleja que vienen a definir las diferentes circunstancias que motivan la exclusión de los terrenos de la transformación urbanística. Entre los valores que quedan recogidos en las legislaciones urbanísticas que pueden justificar la exclusión de los terrenos pueden citarse los valores naturales, ambientales, paisajísticos, productivos, históricos, arqueológicos, culturales, científicos, educativos, recreativos u otros.

En ocasiones, los terrenos se pueden clasificar como Suelo no urbanizable, simplemente, por su inadecuación para su incorporación inmediata al proceso urbanizador, bien sea por sus características físicas, bien sea por su innecesidad para un desarrollo urbano racional o en consideración a los principios de utilización racional de los recursos naturales o de desarrollo sostenible o por razones de conservación, capacidad y funcionalidad de infraestructuras, equipamientos, servicios e instalaciones públicas o de interés público.

Finalmente, se suelen incluir en esta clase los terrenos que hayan podido perder parte de sus valores naturales o paisajísticos como consecuencia de incendios, devastaciones u otras circunstancias y deban ser protegidos para facilitar su recuperación.

2.1.6. SISTEMAS GENERALES Y OTROS

A los efectos del Sistema de Información Urbana, comprenderán aquellos terrenos en los que, a la vista del planeamiento, no proceda su adscripción a ninguna de las clases anteriores, ya sea por estar ocupados por sistemas generales de carácter supramunicipal o singular o por otras circunstancias debidamente justificadas.

En algunas legislaciones autonómicas se recoge que los terrenos destinados a sistemas generales que por su naturaleza, entidad u objeto tengan carácter o interés supramunicipal o singular pueden ser excluidos de la clasificación del suelo, sin perjuicio de su adscripción a una de las clases urbanísticas de suelo a los efectos de su valoración y obtención.

Finalmente, en relación con las clases de suelo a efectos del SIU, conviene hacer una referencia al Suelo de núcleo rural que, en términos generales, se corresponde con el suelo ocupado por determinados asentamientos tradicionales en el entorno natural, comprende aquellos terrenos que sirven de soporte a asentamientos rurales de población singularizados en función de unas determinadas características morfológicas, tipología tradicional de las edificaciones, vinculación con la explotación racional de los recursos naturales o de circunstancias de otra índole y que cuentan con un régimen de derechos y deberes así como unas condiciones de uso y edificación que se aleja de manera sustancial de las otras clases o categorías de suelo.

La consideración de los núcleos rurales en la clasificación y categorización varía. Así, en alguna comunidad autónoma de considera como una clase de suelo diferenciada, mientras que en otras comunidades se considera como una categoría dentro del suelo urbano o del suelo no urbanizable, estableciendo unas determinadas particularidades en cuanto al régimen de usos de dicho suelo. Por ello, esta clase o categoría de suelo queda recogida en el modelo de datos del SIU de la siguiente manera: se incorpora a la capa de clasificación de suelo un campo adicional relativo a la condición de núcleo rural, de manera que la condición de núcleo rural pueda ser compatible con la asignación de alguna de las anteriores clases de suelo.

En el apartado 4 de esta publicación figuran las Tablas de correspondencia con las principales clases y categorías del suelo entre el modelo SIU y las clases definidas por las distintas legislaciones autonómicas

2.2. LAS ÁREAS DE DESARROLLO

Las Áreas de Desarrollo a efectos del SIU se corresponden con aquellos ámbitos o sectores delimitados por el planeamiento en los que éste prevé transformaciones urbanas y ha establecido las condiciones para su desarrollo. En la medida en que se trata de zonas del territorio de una mayor dinámica urbanística, son objeto de un especial análisis por parte del SIU.

Las Áreas de Desarrollo están formadas por aquellos ámbitos o sectores que el planeamiento define en suelo clasificado como Suelo urbanizable delimitado o sectorizado o en Suelo urbano no consolidado. Se trata de aquellos entornos en los que el planeamiento prevé las principales transformaciones que afectan a usos o intensidades de uso respecto a los existentes, ya sea por tratarse de suelo que se prevé incorporar a la malla urbana o de suelo ya urbanizado en el que se prevén actuaciones de transformación que requieren el desarrollo de acciones integradas.

En este sentido, las Áreas de Desarrollo están formadas por las dos clases de suelo que representan las zonas del territorio en transformación y, como se señala en alguna legislación urbanística autonómica, el régimen jurídico del suelo urbano no consolidado y el del urbanizable delimitado son idénticos y en el fondo intercambiables. Además, desde el punto de vista del SIU pueden servir para aportar la necesaria dimensión temporal que permite realizar un seguimiento de la evolución de los procesos urbanísticos o de los tiempos en la ejecución del planeamiento.

Para ello, el SIU recoge de estas Áreas de Desarrollo información de dos tipos: por un lado, sus **determinaciones básicas** y, por otro lado, los datos relativos a su **situación actual y grado de desarrollo**.

2.2.1. LAS DETERMINACIONES BÁSICAS

El planeamiento general establece la ordenación estructural del término municipal y define para cada uno de los ámbitos o sectores de planeamiento –para cada una de las Áreas de Desarrollo en terminología SIU– unas determinaciones básicas que, posteriormente, podrán ser objeto de una mayor pormenorización a través de los correspondientes instrumentos de planeamiento.

De esta forma, el planeamiento recoge los usos, densidades y edificabilidades globales para los ámbitos o sectores de Suelo urbano no consolidado y de Suelo urbanizable delimitado o sectorizado. A partir de estas determinaciones básicas debidamente integradas en el SIU se podrá conocer cómo prevé el planeamiento que se desplegarán en el futuro las diferentes usos y actividades en el territorio.

Las determinaciones básicas incluyen:

- **Los datos identificativos del sector.** Se recogen los datos que sirven para identificar de forma inequívoca el correspondiente ámbito o sector: el código y el nombre del sector y su superficie de suelo.
- **Edificabilidades por usos.** El SIU recoge las edificabilidades por usos de cada uno de los ámbitos o sectores de planeamiento considerados como Áreas de Desarrollo. A tal efecto, se estructurarán en torno a los usos principales: residencial, actividades económicas, industrial y terciario.

Número de viviendas. De cada Área de Desarrollo el SIU recoge, en caso de que el planeamiento permita usos residenciales en el correspondiente ámbito o sector, el número de viviendas previsto en el planeamiento, que constituye un dato que permitirá aproximarse a la capacidad del suelo sujeto a transformación para albergar nuevos hogares. En caso de que el dato del número de viviendas no esté fijado por el planeamiento ni se pueda calcular de una manera directa, se realizará una estimación del número de viviendas a partir la edificabilidad prevista que tendrá en cuenta las características del citado ámbito o sector.

2.2.2. LA ESTIMACIÓN DEL GRADO DE DESARROLLO

Como se ha señalado anteriormente, para mostrar adecuadamente cómo se está produciendo el desarrollo urbano y territorial, no basta con conocer las principales determinaciones de planeamiento de las zonas en las que se producen las transformaciones urbanas, sino que también es necesario conocer cuál es la situación actual de las Áreas de Desarrollo en cuanto a sus grados de urbanización y de edificación.

De las diferentes metodologías existentes para determinar o estimar el grado de desarrollo, en el SIU se ha venido utilizando la estimación a través de trabajos de fotointerpretación de las imágenes satelitales u ortofotos disponibles más recientes. Este método presenta algunas ventajas e inconvenientes:

- Entre las ventajas se puede destacar la homogeneidad de la fuente de información, la posibilidad de disponer de una imagen que cubra la totalidad del territorio con una antigüedad razonable. Además, se prevé que las nuevas tecnologías y el desarrollo de diferentes iniciativas, como por ejemplo, el Plan Nacional de Ortofotografía Aérea (PNOA), hará posible contar con imágenes que permitan realizar un seguimiento cada día más actual del proceso de desarrollo urbano.
- Entre los inconvenientes se puede mencionar la inexactitud del cálculo realizado en algunos de sus resultados. En este sentido, se puede decir que estimar el porcentaje de suelo del Área de Desarrollo que está urbanizado o en proceso de urbanización o determinar si se ha comenzado el proceso de edificación puede tener un elevado grado de fiabilidad, no obstante, la estimación de la edificabilidad materializada y la pendiente de materializarse constituye una aproximación sujeta a un importante margen de error.

En todo caso, debe resaltarse que la determinación o estimación del grado de desarrollo constituye una de las cuestiones que están sujetas a un mayor desarrollo en el ámbito del Grupo de Trabajo del SIU para encontrar una metodología de trabajo común que explore las diferentes posibilidades para su determinación, por ejemplo, a partir de la información catastral, como se ha realizado en la mencionada publicación Sectores Residenciales en España 2014, o a partir de información de licencias municipales, lo que requeriría encontrar nuevos cauces de colaboración y comunicación con las administraciones competentes.

Imagen. Las Áreas de Desarrollo a través del visor cartográfico del SIU.

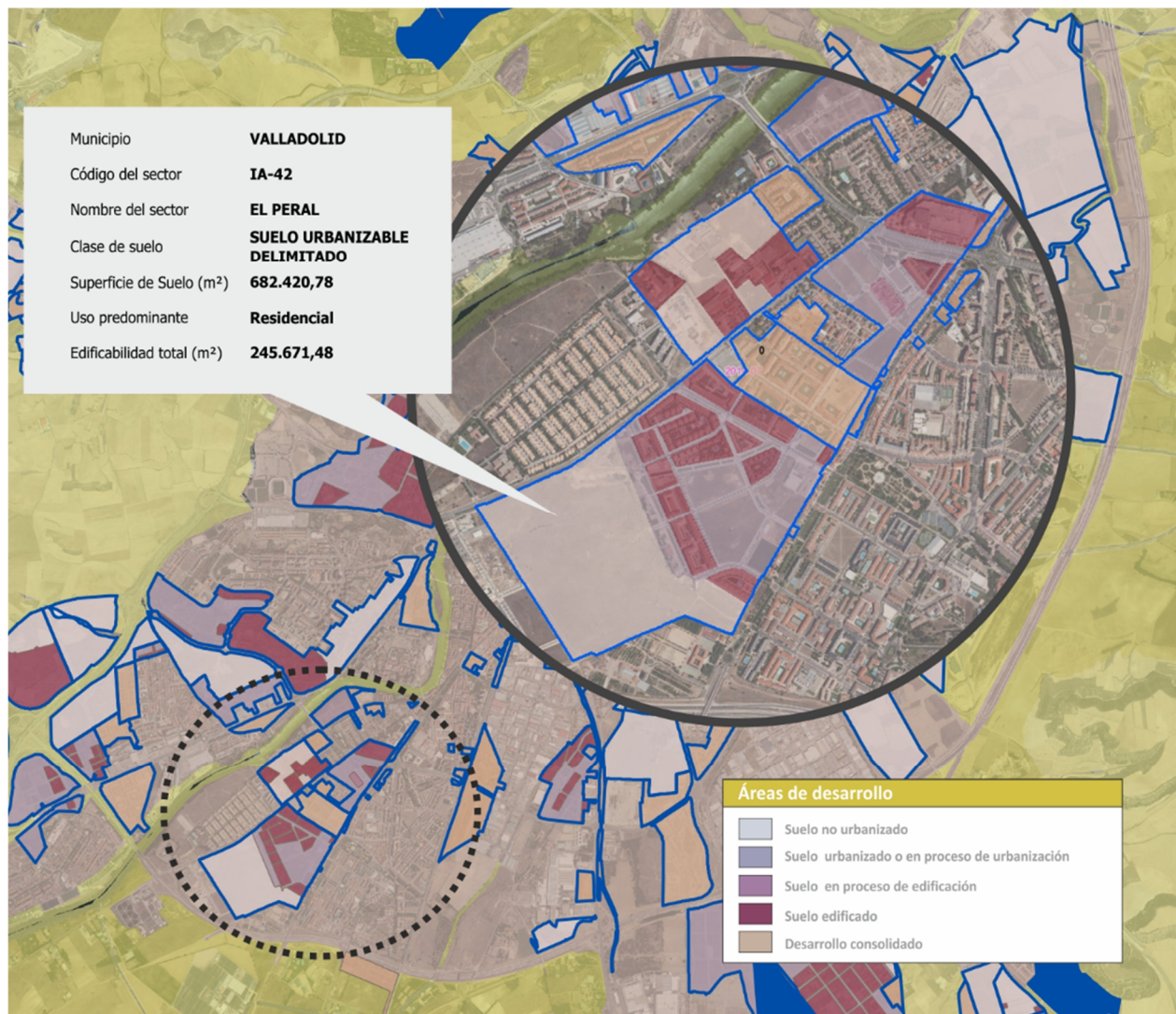

3. ESTRUCTURA Y CONTENIDOS DE LA PUBLICACIÓN

La presente publicación, de acuerdo con el modelo de datos del SIU que se ha descrito anteriormente, se estructura en dos bloques: clases de suelo SIU y Áreas de Desarrollo, si bien, debe destacarse que su objetivo no es la publicación íntegra de todos los datos contenidos en el SIU –a los que se puede acceder a través de su visor cartográfico tanto a nivel gráfico como alfanumérico– sino ofrecer los principales datos agregados a nivel de municipio, área urbana, provincia y comunidad autónoma.

De esta forma, para cada una de las comunidades autónomas se recoge en primer lugar un resumen de los municipios integrados en el SIU, indicando el número de municipios cuyo planeamiento urbanístico está recogido en el SIU y el porcentaje que representa con respecto al total de municipios de la comunidad, con respecto al número de municipios que cuentan con planeamiento urbanístico municipal –conviene resaltar que aún existen más de 1.400 municipios en España que carecen de instrumentos de planeamiento urbanístico a nivel municipal–, y con respecto a los principales municipios, considerando como tales los que cuentan con más de 25.000 habitantes o se encuentran integrados en áreas urbanas. Además, se ofrece como referencia la población de los municipios integrados en el SIU y el porcentaje que representan respecto al total de la población de la comunidad autónoma y respecto a la población que reside en las áreas urbanas.

También a nivel de comunidad autónoma, se presenta a modo de referencia una estadística de los tipos de figura de planeamiento general vigente en sus municipios y de su antigüedad, a partir de la base de datos de planeamiento urbanístico de la Dirección General de Arquitectura, Vivienda y Suelo.

A continuación se ofrecen, en una primera tabla, datos a nivel de provincia, área urbana y municipio de las clases de suelo recogidas en el SIU: Suelo urbano consolidado, Suelo urbano no consolidado, Suelo urbanizable delimitado o sectorizado, Suelo urbanizable no delimitado o sectorizado, Suelo no urbanizable y Sistemas generales y otros. En el caso de los municipios, se especifica la figura de planeamiento a la que corresponden los datos y su fecha de publicación, así como la fecha de actualización de la información urbanística. Esta última fecha corresponde a aquella en la que se pueden considerar incluidas en el sistema todas las modificaciones de planeamiento urbanístico relevantes a efectos del SIU.

En la segunda tabla, se ofrecen a nivel de provincia, área urbana y municipio los principales datos de las Áreas de Desarrollo: edificabilidades previstas en el planeamiento para los principales usos (residencial, industrial y terciario) y el número de viviendas previstas, ofreciendo en ambos casos el porcentaje ejecutado de acuerdo con la estimación basada en trabajos de fotointerpretación sobre las Áreas de Desarrollo. En la tabla se especifica la fecha de la ortofoto utilizada en cada municipio para realizar la estimación de los grados de urbanización y de edificación. Finalmente, se incluye el número total de sectores o Áreas de Desarrollo cuya información se encuentra integrada en el SIU.

Como ya se ha indicado, a través del portal web del Sistema de Información Urbana puede encontrarse más información sobre la metodología y el modelo de datos del SIU, no obstante, conviene hacer algunas consideraciones generales acerca de algunos aspectos de los datos publicados en el estudio para facilitar su interpretación:

- En relación con el **número de viviendas previstas**, en el SIU se toma el dato de la ficha urbanística de cada uno de los ámbitos o sectores que conforman las Áreas de Desarrollo. No obstante, en los casos en los que no figura específicamente este dato se ha determinado a partir de la edificabilidad prevista de uso residencial.
- Al interpretar los datos de los distintos sectores debe considerarse la **fecha de actualización** de la información urbanística que figura en la ficha municipal, que corresponde al momento hasta el cual se han integrado los instrumentos de planeamiento urbanístico municipal y sus modificaciones relevantes a efectos del SIU.
- En cuanto al **porcentaje ejecutado** de las edificabilidades o del número de viviendas previstas, debe resaltarse que se trata de una estimación basada en trabajos de fotointerpretación a partir de las imágenes satelitales u ortofotografías áreas más recientes y puede estar sujeta a desviaciones como consecuencia de la existencia de desarrollos o edificaciones preexistentes o en el caso de ámbitos o sectores sujetos pendientes de cambios de uso o transformación.

4. TABLAS DE CORRESPONDENCIA CON LAS PRINCIPALES CLASES Y CATEGORÍAS DE SUELO POR COMUNIDADES AUTÓNOMAS.

ANDALUCÍA

Clase de suelo SIU		Clase o categoría urbanística
URBANO CONSOLIDADO		Suelo Urbano Consolidado
URBANO NO CONSOLIDADO		Suelo Urbano No Consolidado
URBANIZABLE DELIMITADO O SECTORIZADO		Suelo Urbanizable Ordenado (ordenación detallada)
		Suelo Urbanizable Sectorizado (necesario Plan Parcial)
URBANIZABLE NO DELIMITADO O SECTORIZADO		Suelo Urbanizable No Sectorizado
NO URBANIZABLE		Suelo No Urbanizable
NO URBANIZABLE	<i>DE NUCLEO RURAL</i>	Suelo No Urbanizable del Hábitat Rural Diseminado

PRINCIPALES REFERENCIAS:	LEY 7/2002, de 17 de diciembre, de Ordenación Urbanística de Andalucía.
--------------------------	--

ARAGÓN

Clase de suelo SIU		Clase o categoría urbanística
URBANO CONSOLIDADO		Suelo Urbano Consolidado
URBANO NO CONSOLIDADO		Suelo Urbano No Consolidado
URBANIZABLE DELIMITADO O SECTORIZADO		Suelo Urbanizable Delimitado
URBANIZABLE NO DELIMITADO O SECTORIZADO		Suelo Urbanizable No Delimitado
NO URBANIZABLE		Suelo No Urbanizable
	<i>DE NUCLEO RURAL</i>	-

PRINCIPALES REFERENCIAS:	DECRETO LEGISLATIVO 1/2014, de 8 de julio, del Gobierno de Aragón, por el que se aprueba el texto refundido de la Ley de Urbanismo de Aragón.
--------------------------	--

PRINCIPADO DE ASTURIAS

Clase de suelo SIU		Clase o categoría urbanística
URBANO CONSOLIDADO		Suelo Urbano Consolidado
URBANO NO CONSOLIDADO		Suelo Urbano No Consolidado
URBANIZABLE DELIMITADO O SECTORIZADO		Suelo Urbanizable incluido en Sectores (Prioritario)
URBANIZABLE NO DELIMITADO O SECTORIZADO		Suelo Urbanizable no incluido en Sectores
NO URBANIZABLE		Suelo No Urbanizable
NO URBANIZABLE	<i>DE NUCLEO RURAL</i>	Suelo No Urbanizable de Ocupación Residencial (Núcleo Rural)

PRINCIPALES REFERENCIAS:	<p>DECRETO LEGISLATIVO 1/2004, 22 abril, por el que se aprueba el texto refundido de las disposiciones legales vigentes en materia de Ordenación del Territorio y Urbanismo.</p> <p>DECRETO 278/2007, de 4 de diciembre, por el que se aprueba el Reglamento de Ordenación del Territorio y Urbanismo del Principado de Asturias.</p>
--------------------------	---

BALEARES

Clase de suelo SIU		Clase o categoría urbanística
URBANO CONSOLIDADO		Suelo Urbano Consolidado
URBANO NO CONSOLIDADO		Suelo Urbano No Consolidado
URBANIZABLE DELIMITADO O SECTORIZADO		Suelo Urbanizable Ordenado
		Suelo Urbanizable No Ordenado
URBANIZABLE NO DELIMITADO O SECTORIZADO		-
NO URBANIZABLE		Suelo Rústico
NO URBANIZABLE	<i>DE NUCLEO RURAL</i>	Suelo Rústico calificado de Núcleo Rural

PRINCIPALES REFERENCIAS:	LEY 2/2014, de 25 de marzo, de ordenación y uso del suelo.
--------------------------	---

CANARIAS

Clase de suelo SIU		Clase o categoría urbanística
URBANO CONSOLIDADO		SUCU Suelo Urbano Consolidado
URBANO NO CONSOLIDADO		SUNCU Suelo Urbano No Consolidado
URBANIZABLE DELIMITADO O SECTORIZADO		SUSO Suelo Urbanizable Sectorizado Ordenado
		SUSNO Suelo Urbanizable Sectorizado No Ordenado
URBANIZABLE NO DELIMITADO O SECTORIZADO		SUNS Suelo Urbanizable No Sectorizado
NO URBANIZABLE		SR Suelo Rústico
NO URBANIZABLE	<i>DE NUCLEO RURAL</i>	SRAR Suelo Rústico de Asentamiento Rural

PRINCIPALES REFERENCIAS:	<p>DECRETO LEGISLATIVO 1/2000, 8 mayo, por el que se aprueba el Texto Refundido de las Leyes de Ordenación del Territorio de Canarias (Ley 9/1999, 13 mayo) y de Espacios Naturales de Canarias (Leyes 12/1994, 19 diciembre y 13/1994, 22 diciembre).</p> <p>NORMAS TÉCNICAS DEL PLANEAMIENTO URBANÍSTICO sobre la Sistematización Informática del Planeamiento Urbanístico.</p>
--------------------------	---

CANTABRIA

Clase de suelo SIU		Clase o categoría urbanística
URBANO CONSOLIDADO		Suelo Urbano Consolidado
URBANO NO CONSOLIDADO		Suelo Urbano No Consolidado
URBANIZABLE DELIMITADO O SECTORIZADO		Suelo Urbanizable Delimitado
URBANIZABLE NO DELIMITADO O SECTORIZADO		Suelo Urbanizable Residual
NO URBANIZABLE		Suelo Rústico
URBANO CONSOLIDADO	<i>DE NUCLEO RURAL</i>	Suelo Urbano de Núcleo Tradicional

PRINCIPALES REFERENCIAS:	LEY 2/2001, 25 junio, de Ordenación Territorial y Régimen Urbanístico del Suelo de Cantabria
--------------------------	---

CASTILLA Y LEÓN

Clase de suelo SIU		Clase o categoría urbanística
URBANO CONSOLIDADO		SU-C suelo urbano consolidado
URBANO NO CONSOLIDADO		SU-NC suelo urbano no consolidado
URBANIZABLE DELIMITADO O SECTORIZADO		SUR suelo urbanizable
URBANIZABLE NO DELIMITADO O SECTORIZADO		-
NO URBANIZABLE		SR suelo rustico
NO URBANIZABLE	<i>DE NUCLEO RURAL</i>	SR-AT suelo rustico de asentamiento tradicional

PRINCIPALES REFERENCIAS:	<p>LEY 5/1999, 8 abril, de Urbanismo de Castilla y León.</p> <p>DECRETO 22/2004, 29 enero, que aprueba el Reglamento de Urbanismo de Castilla y León.</p> <p>CESU: Censo de Suelo.</p>
--------------------------	---

CASTILLA – LA MANCHA

Clase de suelo SIU		Clase o categoría urbanística
URBANO CONSOLIDADO		Suelo Urbano Consolidado por la Edificación y la Urbanización
URBANO NO CONSOLIDADO		Suelo Urbano No Consolidado
URBANIZABLE DELIMITADO O SECTORIZADO		Suelo Urbanizable con Programa de Actuación Urbanizadora
		Suelo Urbanizable Sin Programa de Actuación Urbanizadora
URBANIZABLE NO DELIMITADO O SECTORIZADO		-
NO URBANIZABLE		Suelo Rústico
	<i>DE NUCLEO RURAL</i>	-

PRINCIPALES REFERENCIAS:	<p>DECRETO LEGISLATIVO 1/2010, 18 mayo, que aprueba el Texto Refundido de la Ley de Ordenación del Territorio y de la Actividad Urbanística</p> <p>DECRETO 248/2004, 14 septiembre, que aprueba el Reglamento de Planeamiento</p> <p>DECRETO 242/2004, de 27 de julio, por el que se aprueba el Reglamento de Suelo Rústico</p>
--------------------------	--

CATALUÑA

Clase de suelo SIU		Clase o categoría urbanística
URBANO CONSOLIDADO		SUC – Suelo Urbano Consolidado
URBANO NO CONSOLIDADO		SNC – Suelo Urbano No Consolidado
URBANIZABLE DELIMITADO O SECTORIZADO		SUD – Suelo Urbanizable Delimitado
URBANIZABLE NO DELIMITADO O SECTORIZADO		SND – Suelo Urbanizable No Delimitado
NO URBANIZABLE		SNU – Suelo No Urbanizable
	<i>DE NUCLEO RURAL</i>	-

PRINCIPALES REFERENCIAS:	<p>DECRETO LEGISLATIVO 1/2010, de 3 de agosto, por el que se aprueba el Texto Refundido de la Ley de Urbanismo.</p> <p>DECRETO 305/2006, 18 de julio, por el que se aprueba el Reglamento de la Ley de urbanismo.</p> <p>Sistematització del planejament urbanístic. Codis d'identificació en el planejament urbanístic.</p>
--------------------------	---

COMUNIDAD VALENCIANA

Clase de suelo SIU		Clase o categoría urbanística
URBANO CONSOLIDADO		Suelo Urbano Con Urbanización Consolidada
URBANO NO CONSOLIDADO		Suelo Urbano No Consolidado
URBANIZABLE DELIMITADO O SECTORIZADO		Suelo Urbanizable Programado
URBANIZABLE NO DELIMITADO O SECTORIZADO		Suelo Urbanizable No Programado
NO URBANIZABLE		Suelo No Urbanizable
	<i>DE NUCLEO RURAL</i>	-

PRINCIPALES REFERENCIAS:	LEY 5/2014, de 25 de julio, de Ordenación del Territorio, Urbanismo y Paisaje, de la Comunidad Valenciana.
--------------------------	---

EXTREMADURA

Clase de suelo SIU		Clase o categoría urbanística
URBANO CONSOLIDADO		SUC Suelo Urbano Consolidado
URBANO NO CONSOLIDADO		SUNC Suelo Urbano No Consolidado
URBANIZABLE DELIMITADO O SECTORIZADO		SUB Suelo Urbanizable
URBANIZABLE NO DELIMITADO O SECTORIZADO		-
NO URBANIZABLE		SNU Suelo No Urbanizable
	<i>DE NUCLEO RURAL</i>	-

PRINCIPALES REFERENCIAS:	<p>LEY 15/2001, 14 diciembre, del Suelo y Ordenación Territorial de Extremadura.</p> <p>DECRETO 7/2007, de 23 de enero, por el que se aprueba el Reglamento de Planeamiento de Extremadura.</p> <p>Criterios de Homogeneización para la Redacción del Planeamiento Urbanístico en Extremadura.</p>
--------------------------	---

GALICIA

Clase de suelo SIU		Clase o categoría urbanística
URBANO CONSOLIDADO		Suelo Urbano Consolidado
URBANO NO CONSOLIDADO		Suelo Urbano No Consolidado
URBANIZABLE DELIMITADO O SECTORIZADO		Suelo Urbanizable
URBANIZABLE NO DELIMITADO O SECTORIZADO		-
NO URBANIZABLE		Suelo Rústico
URBANO CONSOLIDADO	<i>DE NUCLEO RURAL</i>	Suelo de Núcleo Rural

PRINCIPALES REFERENCIAS:	LEY 2/2016, de 10 de febrero, del suelo de Galicia.
--------------------------	--

COMUNIDAD DE MADRID

Clase de suelo SIU		Clase o categoría urbanística
URBANO CONSOLIDADO		Suelo Urbano Consolidado
URBANO NO CONSOLIDADO		Suelo Urbano No Consolidado
URBANIZABLE DELIMITADO O SECTORIZADO		Suelo Urbanizable Sectorizado Con Ordenación Pormenorizada
		Suelo Urbanizable Sectorizado Sin Ordenación Pormenorizada
URBANIZABLE NO DELIMITADO O SECTORIZADO		Suelo Urbanizable No Sectorizado
NO URBANIZABLE		Suelo No Urbanizable
	<i>DE NUCLEO RURAL</i>	-

PRINCIPALES REFERENCIAS:	LEY 9/2001, 17 julio, del Suelo, de la Comunidad de Madrid.
--------------------------	--

REGIÓN DE MURCIA

Clase de suelo SIU		Clase o categoría urbanística
URBANO CONSOLIDADO		Suelo Urbano Consolidado por la Urbanización
		Suelo Urbano Especial
URBANO NO CONSOLIDADO		Suelo Urbano Sin Consolidar
URBANIZABLE DELIMITADO O SECTORIZADO		Suelo Urbanizable Sectorizado
		Suelo Urbanizable Especial Sectorizado
URBANIZABLE NO DELIMITADO O SECTORIZADO		Suelo Urbanizable Sin Sectorizar
URBANIZABLE NO DELIMITADO O SECTORIZADO		Suelo Urbanizable Especial Sin Sectorizar
NO URBANIZABLE		Suelo No Urbanizable
URBANO CONSOLIDADO	<i>DE NUCLEO RURAL</i>	Suelo Urbano de Núcleo rural

PRINCIPALES REFERENCIAS:	LEY 13/2015, de 30 de marzo, de ordenación territorial y urbanística de la Región de Murcia.
--------------------------	---

NAVARRA

Clase de suelo SIU		Clase o categoría urbanística
URBANO CONSOLIDADO		Suelo Urbano Consolidado
URBANO NO CONSOLIDADO		Suelo Urbano No Consolidado
URBANIZABLE DELIMITADO O SECTORIZADO		Suelo Urbanizable Sectorizado
URBANIZABLE NO DELIMITADO O SECTORIZADO		Suelo Urbanizable No Sectorizado
NO URBANIZABLE		Suelo No Urbanizable
	<i>DE NUCLEO RURAL</i>	-

PRINCIPALES REFERENCIAS:	LEY FORAL 35/2002, 20 diciembre, de Ordenación del Territorio y Urbanismo.
--------------------------	---

PAÍS VASCO

Clase de suelo SIU		Clase o categoría urbanística
URBANO CONSOLIDADO		Suelo Urbano Consolidado
URBANO NO CONSOLIDADO		Suelo Urbano No Consolidado
URBANIZABLE DELIMITADO O SECTORIZADO		Suelo Urbanizable Sectorizado
URBANIZABLE NO DELIMITADO O SECTORIZADO		Suelo Urbanizable No Sectorizado
NO URBANIZABLE		No Urbanizable
NO URBANIZABLE	<i>DE NUCLEO RURAL</i>	Suelo No Urbanizable de Núcleo Rural

PRINCIPALES REFERENCIAS:	LEY 2/2006, de 30 de junio, de Suelo y Urbanismo
--------------------------	---

LA RIOJA

Clase de suelo SIU		Clase o categoría urbanística
URBANO CONSOLIDADO		Suelo Urbano Consolidado
URBANO NO CONSOLIDADO		Suelo Urbano No Consolidado
URBANIZABLE DELIMITADO O SECTORIZADO		Suelo Urbanizable Delimitado
URBANIZABLE NO DELIMITADO O SECTORIZADO		Suelo Urbanizable No Delimitado
NO URBANIZABLE		Suelo No Urbanizable
	<i>DE NUCLEO RURAL</i>	-

PRINCIPALES REFERENCIAS:	LEY 5/2006, de 2 de mayo, de Ordenación del Territorio y Urbanismo de La Rioja
--------------------------	---

CEUTA Y MELILLA

Clase de suelo SIU		Clase o categoría urbanística
URBANO CONSOLIDADO		Suelo Urbano
URBANO NO CONSOLIDADO		[Suelo Urbano sujeto a operaciones de reforma interior]
URBANIZABLE DELIMITADO O SECTORIZADO		Suelo Urbanizable Programado
URBANIZABLE NO DELIMITADO O SECTORIZADO		Suelo Urbanizable No Programado
NO URBANIZABLE		Suelo No Urbanizable
	<i>DE NUCLEO RURAL</i>	-

PRINCIPALES REFERENCIAS:	REAL DECRETO 1346/1976, 9 abril, por el que se aprueba el Texto Refundido de la Ley sobre Régimen del Suelo y Ordenación Urbana
--------------------------	--

5. DATOS POR COMUNIDADES AUTÓNOMAS.

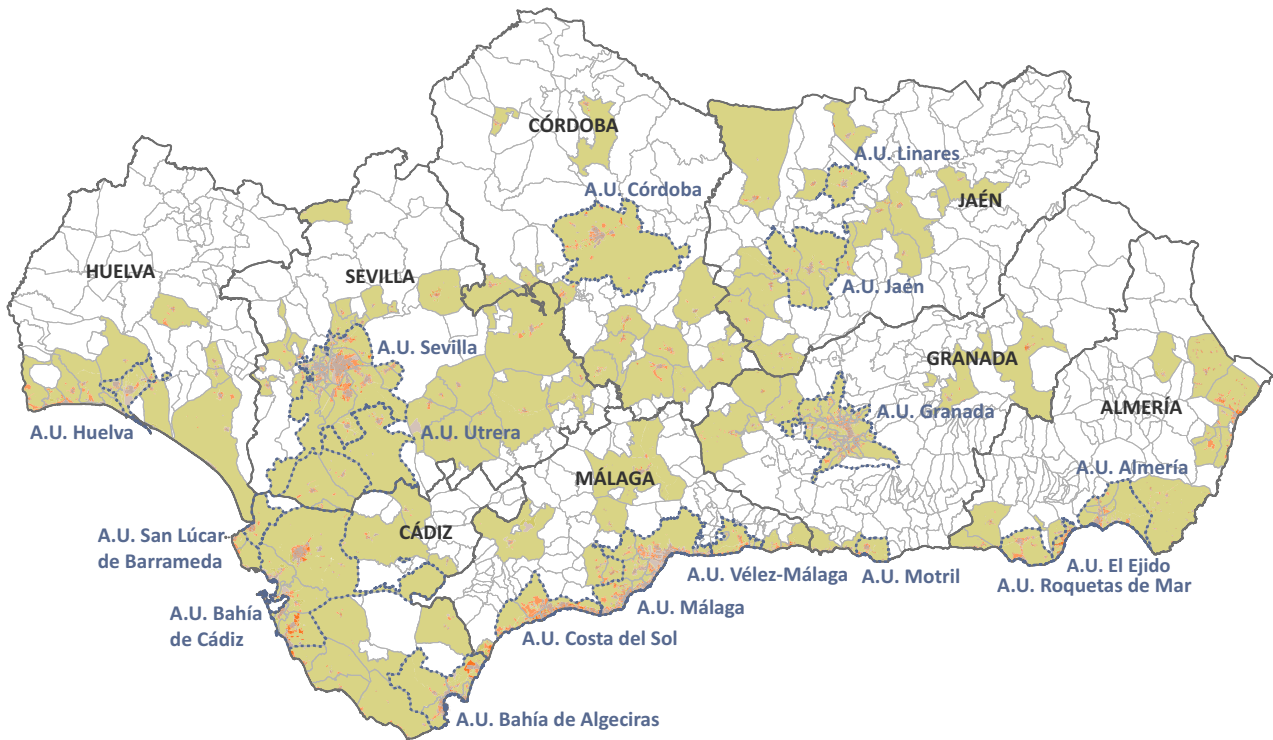

RESUMEN MUNICIPIOS INTEGRADOS

total municipios integrados de la CCAA	195
porcentaje de los municipios de la CCAA	25,29%
porcentaje de los municipios con planeamiento urbanístico de la CCAA	27,39%
porcentaje de los principales municipios* <small>* municipios de las grandes áreas urbanas y de más de 25.000 hab.</small>	100,00%
población municipios integrados CCAA	6.959.506
porcentaje de la población de la CCAA	82,83%
porcentaje población de sus áreas urbanas	99,97%

PLANEAMIENTO URBANÍSTICO

plan general		normas subsidiarias		delimitación de suelo		sin planeamiento	
núm.	(%)	núm.	(%)	núm.	(%)	núm.	(%)
305	40%	301	39%	106	14%	59	8%

hasta 1992		entre 1993-2007		desde 2008	
núm.	(%)	núm.	(%)	núm.	(%)
195	25%	412	53%	105	14%

TABLA 1. Información sobre planeamiento urbanístico y clasificación del suelo.

CLASES DE SUELO

figura plan.	año publ	fecha actualización información urbanística	CLASES DE SUELO						
			urbano consolidado	urbano no consolidado	urbanizable delimitado o sectorizado	urbanizable no delimitado o sectorizado	no urbanizable	sistemas generales y otros	
			(ha) (%)	(ha) (%)	(ha) (%)	(ha) (%)	(ha) (%)	(ha) (%)	
Andalucía			92.327,3	20.221,3	60.412,6	20.056,9	2.927.608,6	27.686,1	
Municipios incluidos en SIU: 195 (25 %)			2,9	0,6	0,6	1,9	93,0	0,9	
ALMERÍA			8.059,7	2.201,4	7.780,2	1.408,9	247.271,7	1.235,3	
Municipios incluidos en SIU: 18 (18 %)			3,0	0,8	2,9	0,5	92,3	0,5	
Área Urbana de Almería			1.958,1	213,9	1.232,9	349,5	35.474,4	791,0	
Municipios incluidos en SIU: 5 (100 %)			4,9	0,5	3,1	0,9	88,6	2,0	
Almería	PG	1999	16/09/2010	1.473,4 5,0	120,8 0,4	616,6 2,1	41,3 0,1	26.598,1 89,8	755,2 2,6
Benahadux	PG	2009	15/01/2014	61,2 3,7	17,6 1,1	57,5 3,5	0,0 0,0	1.524,0 91,8	0,0 0,0
Huércal de Almería	NNSS	1999	21/10/2015	295,9 14,2	21,6 1,0	58,9 2,8	0,0 0,0	1.678,9 80,3	35,8 1,7
Pechina	NNSS	2010	17/01/2014	38,7 0,8	6,7 0,1	152,4 3,3	0,0 0,0	4.404,7 95,7	0,0 0,0
Viator	NNSS	2009	10/01/2014	88,9 4,3	47,1 2,3	347,4 16,9	308,2 15,0	1.268,8 61,6	0,0 0,0
Área Urbana de El Ejido			1.387,3	239,5	1.508,4	15,6	19.077,0	315,1	
Municipios incluidos en SIU: 1 (100 %)			6,2	1,1	6,7	0,1	84,6	1,4	
Ejido, El	PG	2009	26/10/2015	1.387,3 6,2	239,5 1,1	1.508,4 6,7	15,6 0,1	19.077,0 84,6	315,1 1,4
Área Urbana de Roquetas de Mar			1.103,2	351,9	561,8	518,4	3.421,2	24,2	
Municipios incluidos en SIU: 1 (100 %)			18,4	5,9	9,4	8,7	57,2	0,4	
Roquetas de Mar	PG	2009	15/10/2012	1.103,2 18,4	351,9 5,9	561,8 9,4	518,4 8,7	3.421,2 57,2	24,2 0,4
Resto de municipios de la provincia									
Adra	NNSS	1996	04/03/2014	261,1 2,9	93,4 1,0	154,1 1,7	0,0 0,0	8.453,9 94,3	0,0 0,0
Albox	PG	1983	04/03/2016	172,6 1,0	1,6 0,0	84,1 0,5	390,2 2,3	16.181,6 96,1	0,5 0,0
Berja	NNSS	2007	26/09/2014	246,7 1,1	46,2 0,2	121,7 0,6	0,0 0,0	21.307,1 98,1	3,1 0,0
Cuevas del Almanzora	PG	2008	18/09/2015	457,7 1,7	759,5 2,9	1.266,3 4,8	135,1 0,5	23.811,8 90,1	0,0 0,0

CLASES DE SUELO

figura plan.	año publ	fecha actualización información urbanística	urbano consolidado	urbano no consolidado	urbanizable delimitado o sectorizado	urbanizable no delimitado o sectorizado	no urbanizable	sistemas generales y otros	
			(ha)	(ha)	(ha)	(ha)	(ha)	(ha)	
			(%)	(%)	(%)	(%)	(%)	(%)	
Gallardos, Los	NNSS	2009	29/09/2010	90,9 2,6	6,8 0,2	70,4 2,0	0,0 0,0	3.339,3 95,2	0,0 0,0
Huércal-Overa	PG	2007	29/09/2010	472,7 1,5	254,6 0,8	275,5 0,9	0,0 0,0	30.823,0 96,8	0,0 0,0
Mojácar	NNSS	1998	11/09/2013	199,3 2,8	68,0 1,0	400,4 5,6	0,0 0,0	6.481,4 90,7	0,0 0,0
Níjar	PG	1997	13/02/2012	532,9 0,9	84,1 0,1	356,9 0,6	0,0 0,0	58.873,9 98,2	94,8 0,2
Turre	NNSS	1991	05/09/2013	36,0 0,3	3,9 0,0	995,7 9,2	0,0 0,0	9.753,7 90,4	0,0 0,0
Vera	PG	2009	25/09/2014	819,8 14,1	3,7 0,1	656,2 11,3	0,0 0,0	4.342,7 74,6	0,0 0,0
Vícar	NNSS	2003	24/02/2012	321,5 5,0	74,2 1,2	95,6 1,5	0,0 0,0	5.931,0 92,3	6,7 0,1

CLASES DE SUELO

figura plan.	año publ	fecha actualización información urbanística	urbano consolidado	urbano no consolidado	urbanizable delimitado o sectorizado	urbanizable no delimitado o sectorizado	no urbanizable	sistemas generales y otros	
			(ha)	(ha)	(ha)	(ha)	(ha)	(ha)	
			(%)	(%)	(%)	(%)	(%)	(%)	
CÁDIZ			16.167,3	5.302,9	6.927,3	4.008,5	486.320,2	3.644,2	
Municipios incluidos en SIU: 22 (50 %)			3,1	1,0	1,3	0,8	93,1	0,7	
Área Urbana de La Bahía de Algeciras			5.098,9	1.421,3	1.527,8	659,3	48.452,1	1.274,9	
Municipios incluidos en SIU: 4 (100 %)			8,7	2,4	2,6	1,1	82,9	2,2	
Algeciras	PG	2001	24/10/2014	1.845,4 20,9	137,2 1,6	547,9 6,2	109,4 1,2	6.173,1 70,0	0,0 0,0
Barrios, Los	PG	2008	11/02/2010	707,3 2,1	24,1 0,1	255,7 0,8	258,5 0,8	31.588,6 95,7	175,8 0,5
Línea de la Concepción, La	PG	1985	04/02/2010	781,5 29,7	11,8 0,4	197,9 7,5	117,8 4,5	1.359,0 51,6	167,2 6,3
San Roque	PG	2000	21/11/2014	1.764,7 12,6	1.248,3 8,9	526,3 3,8	173,6 1,2	9.331,5 66,8	931,9 6,7
Área Urbana de La Bahía de Cádiz			8.114,4	3.148,2	2.321,1	2.340,9	161.275,5	2.054,0	
Municipios incluidos en SIU: 6 (100 %)			4,5	1,8	1,3	1,3	90,0	1,1	
Cádiz	PG	2012	01/10/2012	515,6 40,8	91,6 7,2	0,0 0,0	0,0 0,0	530,4 41,9	127,2 10,1
Chiclana de la Frontera	NNSS	1995	24/10/2013	1.873,8 9,1	1.872,5 9,1	7,7 0,0	0,0 0,0	16.665,2 81,0	147,7 0,7
Jerez de la Frontera	PG	2009	27/11/2015	3.160,6 2,7	962,2 0,8	1.065,2 0,9	983,0 0,8	112.318,6 94,6	278,9 0,2
Puerto de Santa María, El	PG	1991	31/05/2012	1.077,0 6,8	48,7 0,3	380,8 2,4	653,3 4,1	13.373,8 83,8	421,4 2,6
Puerto Real	PG	2010	01/12/2014	757,9 3,9	82,2 0,4	818,8 4,2	517,1 2,6	16.393,6 83,5	1.060,7 5,4
San Fernando	PG	2011	31/05/2012	729,5 23,8	91,0 3,0	48,6 1,6	187,6 6,1	1.993,9 65,0	18,0 0,6
Área Urbana de Sanlúcar de Barrameda			751,4	135,1	417,7	160,1	15.652,1	0,0	
Municipios incluidos en SIU: 1 (100 %)			4,4	0,8	2,4	0,9	91,4	0,0	
Sanlúcar de Barrameda	PG	1997	13/10/2015	751,4 4,4	135,1 0,8	417,7 2,4	160,1 0,9	15.652,1 91,4	0,0 0,0
Resto de municipios de la provincia									
Arcos de la Frontera	PG	1995	20/09/2011	362,8 0,7	29,0 0,1	228,6 0,4	128,7 0,2	52.044,1 98,6	0,0 0,0
Barbate	NNSS	2003	13/03/2012	170,0 1,2	61,9 0,4	149,7 1,0	73,9 0,5	13.886,6 96,8	4,7 0,0

CLASES DE SUELO

municipio	figura plan.	año publ	fecha actualización información urbanística	urbano consolidado	urbano no consolidado	urbanizable delimitado o sectorizado	urbanizable no delimitado o sectorizado	no urbanizable	sistemas generales y otros
				(ha)	(ha)	(ha)	(ha)	(ha)	(ha)
				(%)	(%)	(%)	(%)	(%)	(%)
Chipiona	PG	2005	13/11/2012	297,5 9,0	44,6 1,4	476,5 14,5	92,6 2,8	2.341,8 71,1	41,8 1,3
Conil de la Frontera	PG	2001	09/03/2012	170,2 1,9	298,9 3,4	313,4 3,5	46,8 0,5	8.027,2 90,6	4,0 0,0
Jimena de la Frontera	NNSS	1984	01/02/2016	115,5 0,3	10,5 0,0	172,3 0,5	4,4 0,0	34.171,0 98,8	105,1 0,3
Medina-Sidonia	NNSS	1995	04/02/2016	76,9 0,2	26,1 0,1	103,1 0,2	34,7 0,1	48.541,6 99,5	0,0 0,0
Rota	PG	1995	23/01/2012	243,4 2,9	2,0 0,0	361,2 4,3	258,3 3,1	7.503,7 89,2	44,3 0,5
Tarifa	PG	2010	20/03/2013	295,4 0,7	24,7 0,1	566,0 1,3	163,4 0,4	40.906,4 97,4	37,3 0,1
Ubrique	NNSS	1990	16/09/2014	142,3 2,0	0,9 0,0	0,0 0,0	0,0 0,0	6.832,6 97,9	2,2 0,0
Vejer de la Frontera	NNSS	2000	11/03/2016	177,3 0,7	80,0 0,3	247,2 0,9	0,0 0,0	25.820,7 98,1	0,0 0,0
Villamartín	NNSS	2000	19/02/2016	151,4 0,7	19,6 0,1	42,7 0,2	45,2 0,2	20.864,5 98,4	75,7 0,4

CLASES DE SUELO

figura plan.	año publ	fecha actualización información urbanística	urbano consolidado	urbano no consolidado	urbanizable delimitado o sectorizado	urbanizable no delimitado o sectorizado	no urbanizable	sistemas generales y otros	
			(ha)	(ha)	(ha)	(ha)	(ha)	(ha)	
			(%)	(%)	(%)	(%)	(%)	(%)	
CÓRDOBA			6.185,2	1.203,0	6.370,6	1.651,7	371.155,2	681,2	
Municipios incluidos en SIU: 14 (19 %)			1,6	0,3	1,6	0,4	95,8	0,2	
Área Urbana de Córdoba			2.979,6	551,4	2.813,8	947,8	117.909,7	288,8	
Municipios incluidos en SIU: 1 (100 %)			2,4	0,4	2,2	0,8	94,0	0,2	
Córdoba	PG	2002	21/11/2012	2.979,6	551,4	2.813,8	947,8	117.909,7	288,8
				2,4	0,4	2,2	0,8	94,0	0,2
Resto de municipios de la provincia									
Aguilar de la Frontera	NNSS	2001	18/09/2015	140,8	61,3	154,2	0,0	16.287,3	0,0
				0,8	0,4	0,9	0,0	97,9	0,0
Baena	PG	2003	16/03/2012	292,0	21,7	121,9	69,7	35.683,0	46,0
				0,8	0,1	0,3	0,2	98,5	0,1
Cabra	PG	2009	12/03/2012	221,0	52,6	394,0	149,2	22.072,7	10,5
				1,0	0,2	1,7	0,7	96,4	0,0
Carlota, La	PG	2009	09/10/2014	271,9	82,6	586,6	0,0	6.967,3	7,6
				3,4	1,0	7,4	0,0	88,0	0,1
Fuente Palmera	NNSS	1992	18/03/2016	165,7	41,3	36,1	0,0	7.230,0	0,0
				2,2	0,6	0,5	0,0	96,7	0,0
Lucena	PG	2000	07/10/2011	506,6	77,0	1.031,8	0,0	33.436,9	45,5
				1,4	0,2	2,9	0,0	95,3	0,1
Montilla	PG	1992	11/09/2015	273,9	115,8	222,3	324,9	15.837,9	71,1
				1,6	0,7	1,3	1,9	94,0	0,4
Palma del Río	PG	2005	07/03/2012	264,2	22,0	315,5	87,0	19.315,5	18,4
				1,3	0,1	1,6	0,4	96,5	0,1
Peñarroya-Pueblonuevo	NNSS	1994	05/10/2015	208,8	52,8	110,2	0,0	6.067,6	49,1
				3,2	0,8	1,7	0,0	93,5	0,8
Pozoblanco	NNSS	1999	15/09/2014	210,1	24,3	192,5	35,1	32.446,5	77,1
				0,6	0,1	0,6	0,1	98,4	0,2
Priego de Córdoba	NNSS	2000	19/07/2013	227,8	35,2	96,1	0,0	28.446,2	6,9
				0,8	0,1	0,3	0,0	98,7	0,0
Puente Genil	PG	1991	17/01/2012	255,9	50,2	231,3	7,0	16.505,4	51,7
				1,5	0,3	1,4	0,0	96,5	0,3
Rute	PG	2013	19/02/2016	166,7	14,7	64,4	30,9	12.949,2	8,5
				1,3	0,1	0,5	0,2	97,8	0,1

CLASES DE SUELO

figura plan.	año publ	fecha actualización información urbanística	urbano consolidado	urbano no consolidado	urbanizable delimitado o sectorizado	urbanizable no delimitado o sectorizado	no urbanizable	sistemas generales y otros	
			(ha)	(ha)	(ha)	(ha)	(ha)	(ha)	
			(%)	(%)	(%)	(%)	(%)	(%)	
GRANADA			10.324,6	1.714,8	5.440,4	828,0	259.063,3	1.172,6	
Municipios incluidos en SIU: 38 (23 %)			3,7	0,6	2,0	0,3	93,0	0,4	
Área Urbana de Granada			7.398,6	1.140,2	3.715,6	509,9	61.470,2	797,7	
Municipios incluidos en SIU: 29 (97 %)			9,9	1,5	5,0	0,7	81,9	1,1	
Albolote	PG	2010	29/06/2012	444,0 5,7	80,9 1,0	303,2 3,9	0,0 0,0	7.011,2 89,3	13,5 0,2
Alfacar	PG	2007	08/01/2014	141,0 8,4	21,0 1,3	29,9 1,8	12,7 0,8	1.452,3 86,9	14,7 0,9
Alhendín	PG	2005	08/09/2009	219,6 4,3	45,3 0,9	428,8 8,5	0,0 0,0	4.356,0 86,3	0,0 0,0
Armillá	PG	2008	31/10/2014	263,9 59,6	26,1 5,9	26,2 5,9	14,5 3,3	57,5 13,0	54,9 12,4
Atarfe	NNSS	1994	16/10/2015	368,6 7,8	148,1 3,1	509,7 10,8	0,0 0,0	3.701,2 78,3	0,0 0,0
Cájar	PG	2006	20/01/2014	107,6 52,9	9,3 4,6	11,3 5,6	0,0 0,0	73,6 36,2	1,6 0,8
Cenes de la Vega	NNSS	2002	10/09/2013	80,0 12,3	1,5 0,2	32,7 5,0	0,0 0,0	534,1 82,4	0,0 0,0
Chauchina	PG	2011	05/02/2014	131,3 6,2	26,2 1,2	90,2 4,3	0,0 0,0	1.707,9 80,6	164,1 7,7
Churriana de la Vega	PG	2015	14/10/2015	195,6 29,6	5,5 0,8	14,9 2,3	0,0 0,0	443,8 67,3	0,0 0,0
Cúllar Vega	NNSS	2001	13/09/2013	137,7 31,2	16,1 3,6	58,9 13,3	0,0 0,0	223,9 50,7	4,8 1,1
Fuente Vaqueros	NNSS	1992	01/09/2015	104,4 6,5	14,1 0,9	48,2 3,0	0,0 0,0	1.433,2 89,6	0,0 0,0
Gabias, Las	PG	1997	30/11/2010	406,3 10,4	6,9 0,2	272,8 7,0	0,0 0,0	3.217,5 82,4	0,0 0,0
Gójar	PG	2003	08/09/2009	159,9 13,3	38,1 3,2	56,7 4,7	113,9 9,5	693,0 57,5	142,6 11,8
Granada	PG	2001	18/09/2012	1.877,1 21,3	107,9 1,2	539,5 6,1	113,4 1,3	5.913,5 67,2	244,4 2,8
Güevéjar	NNSS	1996	20/01/2013	40,4 4,1	13,7 1,4	34,8 3,6	0,0 0,0	887,6 90,9	0,0 0,0
Huétor Vega	NNSS	2004	15/10/2015	209,0 49,3	39,3 9,3	37,2 8,8	0,0 0,0	138,1 32,6	0,0 0,0
Jun	NNSS	1995	05/02/2014	65,0 17,6	9,7 2,6	133,0 36,0	0,0 0,0	158,5 42,9	3,2 0,9
Maracena	PG	1996	09/10/2015	171,6 35,1	33,5 6,9	102,3 20,9	0,0 0,0	181,0 37,1	0,0 0,0

CLASES DE SUELO

municipio	figura plan.	año publ	fecha actualización información urbanística	urbano consolidado	urbano no consolidado	urbanizable delimitado o sectorizado	urbanizable no delimitado o sectorizado	no urbanizable	sistemas generales y otros
				(ha) (%)	(ha) (%)	(ha) (%)	(ha) (%)	(ha) (%)	(ha) (%)
Monachil	NNSS	2000	19/10/2015	254,1 2,9	49,1 0,6	62,6 0,7	0,0 0,0	8.519,1 95,9	0,0 0,0
Ogíjares	PG	2003	22/01/2008	311,5 45,1	53,0 7,7	0,0 0,0	0,0 0,0	263,4 38,2	62,4 9,0
Peligros	NNSS	1993	11/04/2011	294,2 29,0	0,0 0,0	76,5 7,5	0,0 0,0	625,6 61,7	17,3 1,7
Pinos Genil	PG	1991	02/04/2014	43,3 3,1	18,4 1,3	11,7 0,8	223,5 15,9	1.105,5 78,8	0,0 0,0
Pinos Puente	NNSS	1993	24/07/2013	283,1 2,9	55,3 0,6	114,1 1,2	0,0 0,0	9.388,5 95,4	0,0 0,0
Pulianas	PG	2004	05/02/2014	126,3 20,0	40,0 6,3	80,8 12,8	0,9 0,1	379,4 60,0	5,2 0,8
Santa Fe	PG	1998	08/03/2013	252,6 6,6	27,0 0,7	110,9 2,9	0,0 0,0	3.382,4 88,6	44,6 1,2
Vegas del Genil	NNSS	2012	27/11/2015	109,0 7,7	69,7 4,9	104,0 7,3	0,0 0,0	1.137,5 80,1	0,0 0,0
Villa de Otura	NNSS	1993	13/09/2013	403,0 16,6	43,3 1,8	130,4 5,4	0,0 0,0	1.832,7 75,3	24,5 1,0
Víznar	PG	2004	05/05/2014	21,1 1,6	34,5 2,7	34,0 2,6	0,0 0,0	1.210,7 93,1	0,0 0,0
Zubia, La	PG	1996	08/06/2012	177,5 8,8	106,9 5,3	260,3 12,9	31,0 1,5	1.441,7 71,5	0,0 0,0
Área Urbana de Motril				626,5	105,5	514,7	96,2	9.339,9	284,1
Municipios incluidos en SIU: 1 (100 %)				5,7	1,0	4,7	0,9	85,2	2,6
Motril	PG	2004	27/11/2015	626,5 5,7	105,5 1,0	514,7 4,7	96,2 0,9	9.339,9 85,2	284,1 2,6
Resto de municipios de la provincia									
Almuñécar	PG	1987	25/10/2013	499,3 6,0	73,6 0,9	121,4 1,5	75,9 0,9	7.478,8 89,8	81,4 1,0
Baza	PG	2010	06/02/2012	269,8 0,5	145,7 0,3	133,5 0,2	137,9 0,3	53.798,7 98,7	9,5 0,0
Guadix	PG	2002	22/03/2012	421,2 1,3	65,0 0,2	241,6 0,7	0,0 0,0	31.672,8 97,8	0,0 0,0
Huétor Tájar	NNSS	2002	28/03/2016	170,8 4,3	26,4 0,7	39,3 1,0	0,0 0,0	3.755,6 94,1	0,0 0,0
Illora	NNSS	2005	04/04/2016	287,2 1,5	30,2 0,2	70,0 0,4	0,0 0,0	19.342,5 98,0	0,0 0,0
Loja	NNSS	1994	16/03/2012	285,8 0,6	56,9 0,1	381,0 0,9	0,0 0,0	44.008,3 98,4	0,0 0,0

CLASES DE SUELO

figura plan.	año publ	fecha actualización información urbanística	urbano consolidado	urbano no consolidado	urbanizable delimitado o sectorizado	urbanizable no delimitado o sectorizado	no urbanizable	sistemas generales y otros	
			(ha)	(ha)	(ha)	(ha)	(ha)	(ha)	
			(%)	(%)	(%)	(%)	(%)	(%)	
Montefrío	PG	2012	30/09/2014	74,0 0,3	14,8 0,1	33,1 0,1	8,1 0,0	25.246,4 99,5	0,0 0,0
Salobreña	PG	2001	28/09/2015	291,4 8,4	56,5 1,6	190,1 5,5	0,0 0,0	2.950,2 84,6	0,0 0,0

CLASES DE SUELO

figura plan.	año publ	fecha actualización información urbanística	urbano consolidado	urbano no consolidado	urbanizable delimitado o sectorizado	urbanizable no delimitado o sectorizado	no urbanizable	sistemas generales y otros	
			(ha)	(ha)	(ha)	(ha)	(ha)	(ha)	
			(%)	(%)	(%)	(%)	(%)	(%)	
HUELVA			5.794,2	578,6	5.461,9	1.522,6	235.618,7	4.564,3	
Municipios incluidos en SIU: 14 (18 %)			<i>2,3</i>	<i>0,2</i>	<i>2,2</i>	<i>0,6</i>	<i>92,9</i>	<i>1,8</i>	
Área Urbana de Huelva			2.027,3	167,2	731,8	37,4	16.563,9	3.395,9	
Municipios incluidos en SIU: 3 (100 %)			<i>8,8</i>	<i>0,7</i>	<i>3,2</i>	<i>0,2</i>	<i>72,3</i>	<i>14,8</i>	
Aljaraque	NNSS	2009	25/10/2011	736,2 <i>21,7</i>	20,4 <i>0,6</i>	162,1 <i>4,8</i>	0,0 <i>0,0</i>	2.466,2 <i>72,9</i>	0,0 <i>0,0</i>
Huelva	PG	1999	04/10/2012	1.196,0 <i>7,9</i>	89,0 <i>0,6</i>	508,7 <i>3,4</i>	37,4 <i>0,2</i>	9.847,2 <i>65,3</i>	3.395,9 <i>22,5</i>
San Juan del Puerto	PG	2005	03/11/2009	95,1 <i>2,1</i>	57,8 <i>1,3</i>	61,0 <i>1,4</i>	0,0 <i>0,0</i>	4.250,6 <i>95,2</i>	0,0 <i>0,0</i>
Resto de municipios de la provincia									
Almonte	PG	2006	16/04/2012	785,0 <i>0,9</i>	95,4 <i>0,1</i>	503,5 <i>0,6</i>	23,8 <i>0,0</i>	84.093,7 <i>97,8</i>	510,3 <i>0,6</i>
Ayamonte	NNSS	1995	20/03/2012	179,9 <i>1,3</i>	92,3 <i>0,7</i>	1.182,5 <i>8,4</i>	0,0 <i>0,0</i>	12.702,5 <i>89,7</i>	0,0 <i>0,0</i>
Bollullos Par del Condado	PG	1993	24/10/2014	209,7 <i>4,2</i>	0,0 <i>0,0</i>	65,0 <i>1,3</i>	31,1 <i>0,6</i>	4.572,9 <i>92,5</i>	63,6 <i>1,3</i>
Cartaya	NNSS	2009	23/10/2012	571,2 <i>2,5</i>	32,6 <i>0,1</i>	768,7 <i>3,4</i>	0,0 <i>0,0</i>	21.074,1 <i>93,4</i>	118,3 <i>0,5</i>
Gibraleón	NNSS	1991	11/03/2016	103,9 <i>0,3</i>	14,1 <i>0,0</i>	44,8 <i>0,1</i>	0,0 <i>0,0</i>	32.745,1 <i>99,5</i>	0,0 <i>0,0</i>
Isla Cristina	PG	2008	02/03/2012	433,1 <i>8,5</i>	57,8 <i>1,1</i>	683,0 <i>13,5</i>	659,9 <i>13,0</i>	3.159,1 <i>62,3</i>	80,0 <i>1,6</i>
Lepe	PG	2006	13/02/2011	506,0 <i>4,0</i>	15,9 <i>0,1</i>	692,0 <i>5,4</i>	0,0 <i>0,0</i>	11.560,2 <i>90,5</i>	5,7 <i>0,0</i>
Moguer	NNSS	1992	27/08/2013	218,5 <i>1,1</i>	8,2 <i>0,0</i>	170,9 <i>0,8</i>	471,9 <i>2,3</i>	19.515,6 <i>95,7</i>	0,0 <i>0,0</i>
Palma del Condado, La	PG	2006	05/10/2015	235,0 <i>3,9</i>	15,3 <i>0,3</i>	79,5 <i>1,3</i>	279,0 <i>4,6</i>	5.108,5 <i>84,5</i>	331,7 <i>5,5</i>
Punta Umbría	PG	2009	07/10/2014	357,5 <i>9,3</i>	5,1 <i>0,1</i>	45,0 <i>1,2</i>	19,4 <i>0,5</i>	3.351,4 <i>87,3</i>	58,9 <i>1,5</i>
Valverde del Camino	NNSS	1999	25/10/2009	167,2 <i>0,8</i>	74,7 <i>0,3</i>	495,1 <i>2,3</i>	0,0 <i>0,0</i>	21.171,5 <i>96,6</i>	0,0 <i>0,0</i>

CLASES DE SUELO

figura plan.	año publ	fecha actualización información urbanística	urbano consolidado	urbano no consolidado	urbanizable delimitado o sectorizado	urbanizable no delimitado o sectorizado	no urbanizable	sistemas generales y otros	
			(ha)	(ha)	(ha)	(ha)	(ha)	(ha)	
			(%)	(%)	(%)	(%)	(%)	(%)	
JAÉN			5.637,0	999,7	1.933,5	788,9	411.214,1	555,2	
Municipios incluidos en SIU: 17 (18 %)			1,3	0,2	0,5	0,2	97,6	0,1	
Área Urbana de Jaén			1.437,0	140,5	419,9	253,1	70.986,3	64,9	
Municipios incluidos en SIU: 4 (100 %)			2,0	0,2	0,6	0,3	96,8	0,1	
Guardia de Jaén, La	NNSS	2011	02/11/2015	128,4 3,3	8,0 0,2	81,1 2,1	0,0 0,0	3.589,2 93,3	41,8 1,1
Jaén	PG	1995	27/11/2015	1.027,8 2,4	32,7 0,1	180,4 0,4	253,1 0,6	40.899,9 96,5	8,4 0,0
Torre del Campo	PG	2015	03/11/2015	154,7 0,9	76,8 0,4	77,1 0,4	0,0 0,0	17.880,7 98,3	6,8 0,0
Villares, Los	NNSS	2000	11/11/2010	126,2 1,4	23,1 0,3	81,3 0,9	0,0 0,0	8.616,6 97,3	7,8 0,1
Área Urbana de Linares			613,5	75,2	259,2	166,4	18.341,4	200,4	
Municipios incluidos en SIU: 1 (100 %)			3,1	0,4	1,3	0,8	93,3	1,0	
Linares	PG	1995	27/11/2015	613,5 3,1	75,2 0,4	259,2 1,3	166,4 0,8	18.341,4 93,3	200,4 1,0
Resto de municipios de la provincia									
Alcalá la Real	PG	2005	27/01/2012	539,9 2,1	75,6 0,3	163,5 0,6	60,4 0,2	25.280,6 96,8	0,0 0,0
Alcaudete	PG	2006	07/10/2015	217,3 0,9	45,6 0,2	137,1 0,6	31,2 0,1	23.215,9 98,1	20,5 0,1
Andújar	PG	2010	27/11/2015	443,6 0,5	100,5 0,1	210,2 0,2	31,7 0,0	95.497,2 99,0	148,8 0,2
Baeza	PG	2012	27/02/2013	349,8 1,8	74,0 0,4	219,3 1,1	123,3 0,6	18.539,7 95,9	23,2 0,1
Bailén	PG	2010	26/10/2012	220,6 1,9	67,2 0,6	71,2 0,6	24,0 0,2	11.310,4 96,6	12,2 0,1
Carolina, La	NNSS	1993	22/09/2014	336,6 1,7	121,6 0,6	87,3 0,4	0,0 0,0	19.576,6 97,3	0,0 0,0
Jódar	NNSS	1994	29/09/2015	151,7 1,0	20,9 0,1	45,9 0,3	0,0 0,0	14.637,8 98,5	10,2 0,1
Mancha Real	NNSS	1997	16/03/2016	174,7 1,8	101,1 1,0	81,5 0,8	0,0 0,0	9.405,7 96,3	0,0 0,0
Martos	PG	1999	16/02/2012	331,5 1,3	30,4 0,1	56,1 0,2	92,1 0,4	25.577,3 98,0	7,1 0,0

CLASES DE SUELO

figura plan.	año publ	fecha actualización información urbanística	urbano consolidado	urbano no consolidado	urbanizable delimitado o sectorizado	urbanizable no delimitado o sectorizado	no urbanizable	sistemas generales y otros	
			(ha)	(ha)	(ha)	(ha)	(ha)	(ha)	
			(%)	(%)	(%)	(%)	(%)	(%)	
Torredonjimeno	PG	1984	05/10/2015	181,4 <i>1,2</i>	20,9 <i>0,1</i>	23,0 <i>0,1</i>	0,0 <i>0,0</i>	15.475,0 <i>98,1</i>	67,9 <i>0,4</i>
Úbeda	PG	1996	12/09/2011	410,0 <i>1,0</i>	98,3 <i>0,2</i>	127,4 <i>0,3</i>	6,7 <i>0,0</i>	39.723,4 <i>98,4</i>	0,0 <i>0,0</i>
Villacarrillo	PG	2007	06/10/2015	229,4 <i>1,0</i>	27,9 <i>0,1</i>	31,9 <i>0,1</i>	0,0 <i>0,0</i>	23.646,9 <i>98,8</i>	0,0 <i>0,0</i>

CLASES DE SUELO

figura plan.	año publ	fecha actualización información urbanística	urbano consolidado	urbano no consolidado	urbanizable delimitado o sectorizado	urbanizable no delimitado o sectorizado	no urbanizable	sistemas generales y otros	
			(ha)	(ha)	(ha)	(ha)	(ha)	(ha)	
			(%)	(%)	(%)	(%)	(%)	(%)	
MÁLAGA			19.953,6	4.857,4	15.361,7	6.180,4	261.360,8	8.453,6	
Municipios incluidos en SIU: 22 (22 %)			6,3	1,5	4,9	2,0	82,7	2,7	
Área Urbana de La Costa del Sol			5.135,7	2.113,8	5.623,5	1.291,4	24.713,2	1.072,2	
Municipios incluidos en SIU: 3 (100 %)			12,9	5,3	14,1	3,2	61,9	2,7	
Benahavís	PG	1993	14/05/2010	671,2 4,6	10,4 0,1	3.655,0 25,2	126,5 0,9	9.735,7 67,0	327,0 2,3
Estepona	PG	2004	02/11/2015	668,8 4,9	696,0 5,1	1.286,4 9,4	422,9 3,1	10.199,6 74,2	467,5 3,4
Marbella	PG	2010	27/10/2015	3.795,7 32,5	1.407,4 12,0	682,2 5,8	741,9 6,4	4.777,9 40,9	277,7 2,4
Área Urbana de Málaga			11.777,1	1.437,2	5.914,2	915,6	56.883,1	4.874,4	
Municipios incluidos en SIU: 8 (100 %)			14,4	1,8	7,2	1,1	69,5	6,0	
Alhaurín de la Torre	NNSS	1990	31/05/2012	1.066,3 12,9	125,4 1,5	245,5 3,0	0,0 0,0	6.550,8 79,2	279,5 3,4
Benalmádena	PG	2010	31/10/2013	1.113,4 41,3	34,1 1,3	390,9 14,5	113,7 4,2	933,8 34,7	107,4 4,0
Cártama	PG	2009	31/05/2012	219,9 2,1	65,9 0,6	209,8 2,0	0,0 0,0	9.987,9 95,1	23,8 0,2
Fuengirola	PG	2011	17/10/2011	818,1 78,5	169,4 16,3	39,6 3,8	0,0 0,0	14,8 1,4	0,0 0,0
Málaga	PG	2011	31/05/2012	4.704,7 11,9	633,2 1,6	2.370,5 6,0	83,5 0,2	28.013,6 70,8	3.764,9 9,5
Mijas	PG	2000	31/05/2012	2.344,8 15,8	299,3 2,0	2.201,0 14,8	647,8 4,4	8.954,9 60,2	437,2 2,9
Rincón de la Victoria	PG	2009	31/05/2012	928,6 32,6	67,7 2,4	161,5 5,7	56,1 2,0	1.556,9 54,7	75,5 2,7
Torremolinos	PG	1996	27/11/2015	581,3 29,2	42,2 2,1	295,3 14,8	14,5 0,7	870,5 43,7	186,0 9,3
Área Urbana de Vélez-Málaga			412,1	451,6	1.086,1	571,3	14.256,1	514,4	
Municipios incluidos en SIU: 3 (100 %)			2,4	2,6	6,3	3,3	82,4	3,0	
Algarrobo	NNSS	1998	09/04/2010	86,0 8,7	8,0 0,8	21,8 2,2	0,0 0,0	814,9 82,2	60,3 6,1
Benamocarra	PG	2011	11/11/2015	38,2 6,7	3,2 0,6	22,2 3,9	4,6 0,8	505,2 88,1	0,0 0,0
Vélez-Málaga	PG	1996	30/04/2010	287,9 1,8	440,4 2,8	1.042,2 6,6	566,7 3,6	12.936,0 82,3	454,1 2,9

CLASES DE SUELO

figura plan.	año publ	fecha actualización información urbanística	urbano consolidado	urbano no consolidado	urbanizable delimitado o sectorizado	urbanizable no delimitado o sectorizado	no urbanizable	sistemas generales y otros	
			(ha)	(ha)	(ha)	(ha)	(ha)	(ha)	
			(%)	(%)	(%)	(%)	(%)	(%)	
Resto de municipios de la provincia									
Alhaurín el Grande	PG	2010	17/02/2012	402,8 5,5	59,8 0,8	530,0 7,2	200,6 2,7	6.087,1 83,3	31,0 0,4
Álora	NNSS	1993	12/05/2016	107,6 0,6	10,0 0,1	61,5 0,4	0,0 0,0	16.735,4 98,7	43,6 0,3
Antequera	PG	2010	27/11/2015	866,2 1,2	89,7 0,1	339,9 0,5	557,5 0,7	72.522,1 96,8	536,8 0,7
Cóin	PG	1998	02/02/2012	263,5 2,1	17,8 0,1	442,9 3,5	55,3 0,4	11.926,2 93,7	28,6 0,2
Manilva	PG	1994	16/10/2014	150,5 4,2	445,4 12,5	752,0 21,1	1.103,6 31,0	1.083,6 30,4	28,1 0,8
Nerja	PG	2000	28/02/2012	256,3 3,0	117,1 1,4	74,2 0,9	92,8 1,1	7.966,7 93,6	0,0 0,0
Ronda	PG	1993	02/09/2011	288,7 0,6	62,8 0,1	123,8 0,3	1.376,9 2,9	44.981,9 93,4	1.301,8 2,7
Torrox	PG	1996	12/12/2012	293,1 5,9	52,2 1,0	413,6 8,3	15,4 0,3	4.205,4 84,1	22,7 0,5

CLASES DE SUELO

figura plan.	año publ	fecha actualización información urbanística	urbano consolidado	urbano no consolidado	urbanizable delimitado o sectorizado	urbanizable no delimitado o sectorizado	no urbanizable	sistemas generales y otros	
			(ha)	(ha)	(ha)	(ha)	(ha)	(ha)	
			(%)	(%)	(%)	(%)	(%)	(%)	
SEVILLA			20.205,6	3.363,5	11.137,0	3.667,9	655.604,6	7.379,7	
Municipios incluidos en SIU: 50 (48 %)			2,9	0,5	1,6	0,5	93,5	1,1	
Área Urbana de Sevilla			14.786,4	2.482,6	7.381,0	2.088,2	121.594,8	4.782,1	
Municipios incluidos en SIU: 24 (100 %)			9,7	1,6	4,8	1,4	79,4	3,1	
Alcalá de Guadaíra	PG	1994	23/09/2013	1.469,8 5,2	256,7 0,9	795,8 2,8	43,4 0,2	25.664,0 90,1	251,6 0,9
Algaba, La	PG	2009	11/12/2009	142,3 7,7	22,8 1,2	66,8 3,6	465,6 25,3	101,7 5,5	1.044,5 56,6
Almensilla	NNSS	1993	02/12/2009	40,7 2,9	0,0 0,0	236,0 16,6	0,0 0,0	1.142,0 80,5	0,0 0,0
Bormujos	PG	2010	06/11/2015	396,2 32,5	16,2 1,3	66,6 5,5	47,9 3,9	656,1 53,8	35,5 2,9
Camas	PG	2000	18/11/2014	210,4 18,0	19,4 1,7	206,7 17,7	0,0 0,0	730,0 62,6	0,0 0,0
Castilleja de Guzmán	NNSS	2009	30/10/2015	34,3 16,7	7,5 3,7	8,7 4,2	7,8 3,8	147,5 71,7	0,0 0,0
Castilleja de la Cuesta	PG	2010	04/11/2015	187,8 84,2	0,2 0,1	15,6 7,0	7,7 3,4	11,8 5,3	0,0 0,0
Coria del Río	NNSS	2001	24/11/2014	237,0 3,8	9,9 0,2	330,8 5,3	0,0 0,0	5.324,9 85,8	302,6 4,9
Dos Hermanas	PG	2002	25/10/2013	2.071,9 12,9	644,5 4,0	1.637,4 10,2	0,0 0,0	11.711,9 72,9	0,0 0,0
Espartinas	NNSS	2010	27/11/2015	528,6 23,2	13,8 0,6	169,3 7,4	0,0 0,0	1.540,9 67,7	22,5 1,0
Gelves	PG	2005	05/05/2009	180,6 22,2	14,9 1,8	92,2 11,3	0,0 0,0	518,0 63,5	9,6 1,2
Gines	PG	2013	04/11/2015	235,2 79,8	8,2 2,8	16,9 5,7	24,9 8,5	0,0 0,0	9,5 3,2
Mairena del Alcor	NNSS	2013	02/11/2015	286,7 4,1	66,4 1,0	154,0 2,2	0,0 0,0	6.429,5 92,2	39,6 0,6
Mairena del Aljarafe	PG	2003	11/11/2014	613,4 34,6	66,0 3,7	292,8 16,5	0,0 0,0	634,7 35,8	165,9 9,4
Palacios y Villafranca, Los	PG	2008	01/12/2014	488,7 4,5	39,7 0,4	288,6 2,6	116,8 1,1	9.455,8 86,3	566,9 5,2
Palomares del Río	PG	2010	10/11/2015	355,9 27,3	3,8 0,3	2,3 0,2	0,0 0,0	844,8 64,9	94,4 7,3
Puebla del Río, La	NNSS	2012	10/11/2015	128,6 0,3	1,6 0,0	54,7 0,1	26,3 0,1	37.303,0 99,4	0,0 0,0
Rinconada, La	PG	2008	15/12/2014	544,5 3,9	368,9 2,6	542,5 3,9	570,6 4,1	11.862,3 85,0	71,2 0,5

CLASES DE SUELO

	figura plan.	año publ	fecha actualización información urbanística	urbano consolidado	urbano no consolidado	urbanizable delimitado o sectorizado	urbanizable no delimitado o sectorizado	no urbanizable	sistemas generales y otros
				(ha)	(ha)	(ha)	(ha)	(ha)	(ha)
				(%)	(%)	(%)	(%)	(%)	(%)
San Juan de Aznalfarache	NNSS	2012	27/10/2015	135,0 32,7	46,1 11,2	84,2 20,4	0,0 0,0	147,1 35,7	0,0 0,0
Santiponce	PG	2009	06/11/2015	226,4 27,0	10,0 1,2	31,3 3,7	0,0 0,0	570,8 68,1	0,0 0,0
Sevilla	PG	2006	12/11/2012	5.542,9 39,2	786,5 5,6	1.989,5 14,1	750,9 5,3	2.968,5 21,0	2.104,4 14,9
Tomares	PG	2006	11/11/2014	256,3 49,3	34,0 6,5	154,9 29,8	26,1 5,0	49,1 9,4	0,0 0,0
Valencina de la Concepción	PG	2010	30/10/2015	284,6 11,3	0,0 0,0	2,2 0,1	0,0 0,0	2.214,8 88,2	10,4 0,4
Viso del Alcor, El	NNSS	2014	10/11/2015	188,5 9,5	45,5 2,3	141,2 7,1	0,0 0,0	1.565,4 78,5	53,5 2,7
Área Urbana de Utrera				697,1	58,7	285,4	102,3	67.259,6	71,4
Municipios incluidos en SIU: 1 (100 %)				1,0	0,1	0,4	0,1	98,2	0,1
Utrera	PG	2002	29/10/2010	697,1 1,0	58,7 0,1	285,4 0,4	102,3 0,1	67.259,6 98,2	71,4 0,1
Resto de municipios de la provincia									
Aguadulce	PG	2006	02/02/2012	38,4 2,8	18,7 1,4	47,0 3,4	0,0 0,0	1.268,7 92,4	0,0 0,0
Alcalá del Río	PG	2001	22/03/2016	170,7 2,1	19,9 0,2	90,5 1,1	0,0 0,0	7.921,2 96,5	3,9 0,0
Arahal	NNSS	2010	18/10/2012	215,8 1,1	64,4 0,3	184,2 0,9	0,0 0,0	17.620,3 87,6	2.033,9 10,1
Bollullos de la Mitación	NNSS	1993	28/08/2013	94,3 1,5	72,8 1,2	245,6 3,9	0,0 0,0	5.830,1 93,4	0,2 0,0
Brenes	NNSS	1991	08/04/2016	135,8 6,3	9,4 0,4	51,2 2,4	0,0 0,0	1.950,1 90,9	0,0 0,0
Burguillos	PG	2006	02/09/2013	102,1 2,4	9,4 0,2	146,5 3,4	56,0 1,3	4.004,0 92,7	0,0 0,0
Cabezas de San Juan, Las	PG	2009	19/02/2013	315,9 1,4	35,8 0,2	149,6 0,7	190,8 0,8	22.298,0 97,0	0,0 0,0
Cantillana	NNSS	1993	26/02/2016	125,0 1,2	11,2 0,1	12,7 0,1	0,0 0,0	10.628,5 98,6	0,0 0,0
Carrión de los Céspedes	PG	2000	13/01/2013	56,7 9,2	17,2 2,8	70,4 11,4	0,0 0,0	474,4 76,7	0,0 0,0
Cuervo de Sevilla, El	NNSS	2009	14/10/2010	123,6 4,0	24,6 0,8	104,8 3,4	0,0 0,0	2.855,9 91,9	0,0 0,0
Écija	PG	2010	25/10/2011	612,0 0,6	48,6 0,0	769,3 0,8	462,3 0,5	95.984,3 98,1	0,0 0,0

CLASES DE SUELO

	figura plan.	año publ	fecha actualización información urbanística	urbano consolidado	urbano no consolidado	urbanizable delimitado o sectorizado	urbanizable no delimitado o sectorizado	no urbanizable	sistemas generales y otros
				(ha)	(ha)	(ha)	(ha)	(ha)	(ha)
				(%)	(%)	(%)	(%)	(%)	(%)
Estepa	NNSS	1988	23/09/2015	228,4 1,2	17,3 0,1	23,5 0,1	0,0 0,0	18.553,3 97,7	172,3 0,9
Herrera	PG	2008	21/01/2013	132,9 2,5	29,5 0,6	87,5 1,6	0,0 0,0	5.091,3 95,3	0,0 0,0
Lebrija	PG	2002	08/02/2012	317,6 0,8	57,1 0,2	426,1 1,1	0,0 0,0	36.729,1 97,8	28,2 0,1
Lora del Río	PG	2006	15/10/2012	214,3 0,7	152,5 0,5	222,0 0,8	685,6 2,3	28.017,9 95,4	88,7 0,3
Marchena	PG	1995	05/10/2012	285,1 0,8	12,0 0,0	107,7 0,3	0,0 0,0	37.430,2 98,9	0,0 0,0
Morón de la Frontera	PG	1982	20/01/2012	299,9 0,7	34,8 0,1	14,5 0,0	0,0 0,0	42.829,3 99,1	30,3 0,1
Olivares	PG	2008	15/10/2012	131,7 2,9	36,6 0,8	145,5 3,2	49,4 1,1	4.204,6 92,1	0,0 0,0
Osuna	PG	2010	10/12/2012	180,1 0,3	24,6 0,0	130,3 0,2	0,0 0,0	58.753,1 99,2	163,5 0,3
Paradas	NNSS	2009	11/08/2010	95,6 0,9	30,2 0,3	76,6 0,7	0,0 0,0	10.930,4 98,2	0,0 0,0
Pilas	NNSS	1997	01/04/2016	235,4 5,1	30,4 0,7	93,5 2,0	0,0 0,0	4.240,5 92,2	0,0 0,0
Puebla de Cazalla, La	NNSS	1996	11/05/2016	160,3 0,8	18,4 0,1	41,1 0,2	0,0 0,0	18.764,5 98,8	0,0 0,0
Real de la Jara, El	NNSS	1998	20/01/2012	39,3 0,2	0,0 0,0	14,5 0,1	0,0 0,0	15.984,1 99,7	0,0 0,0
Sanlúcar la Mayor	PG	2010	22/09/2015	288,8 2,1	27,2 0,2	183,5 1,4	0,0 0,0	13.052,3 96,3	5,1 0,0
Tocina	PG	2005	21/01/2013	122,5 7,9	19,6 1,3	32,8 2,1	33,4 2,2	1.334,1 86,5	0,0 0,0

TABLA 2. Información de los sectores o áreas de desarrollo.

ÁREAS DE DESARROLLO (suelo urbano no consolidado y urbanizable delimitado o sectorizado)

fecha imagen	edificabilidad						viviendas		número sectores	
	residencial		industrial		terciario		previstas (número)	ejecutado (%)		
	prevista (m ²)	ejecutado (%)	prevista (m ²)	ejecutado (%)	prevista (m ²)	ejecutado (%)				
Andalucía	195.515.125	28,2	8.332.869	15,5	41.268	16,5	1.533.336	25,7	8.159	
Municipios incluidos en SIU: 195 (25 %)										
ALMERÍA	2.687.132	11,5	6.532.488	14,5	4.635.417	11,8	2.358	10,9	1.216	
Municipios incluidos en SIU: 18 (18 %)										
Área Urbana de Almería	4.176.480	26,2	245.348	19,7	73.533	50,9	34.395	26,9	165	
Municipios incluidos en SIU: 5 (100 %)										
Almería	2013	293.195	34,7	196.474	59,0	525	70,2	25.236	34,7	51
Benahadux	2013	274.573	2,1	184.637	5,0	---	---	2.589	2,5	28
Huércal de Almería	2013	278.920	4,4	136.736	27,0	5.369	5,4	1.732	4,5	27
Pechina	2013	254.536	1,5	1.962	0,0	6.862	0,0	1.428	1,6	23
Viator	2013	436.546	12,2	1.739.541	18,0	14.562	0,0	341	10,5	36
Área Urbana de El Ejido	5.635.212	5,7	424	0,0	26.935	4,4	5.499	5,2	274	
Municipios incluidos en SIU: 1 (100 %)										
Ejido, El	2013	5.635.212	5,7	424	0,0	26.935	4,4	5.499	5,2	274
Área Urbana de Roquetas de Mar	92.928	2,5	---	---	44.154	0,0	6.820	2,6	52	
Municipios incluidos en SIU: 1 (100 %)										
Roquetas de Mar	2013	92.928	2,5	---	---	44.154	0,0	6.820	2,6	52
Resto de municipios de la provincia										
Adra	2013	9.551	6,5	524.965	16,0	319	0,0	6.754	6,3	80
Albox	2013	47.454	4,3	---	---	1.476	3,6	3.359	4,4	22
Berja	2013	72.232	7,8	98.139	10,0	---	---	5.633	7,7	50
Cuevas del Almanzora	2013	683.453	7,8	167.769	3,0	5.732	0,0	62.438	7,7	120

ÁREAS DE DESARROLLO (suelo urbano no consolidado y urbanizable delimitado o sectorizado)

fecha imagen	edificabilidad						viviendas		número sectores	
	residencial		industrial		terciario		previstas (número)	ejecutado (%)		
	prevista (m ²)	ejecutado (%)	prevista (m ²)	ejecutado (%)	prevista (m ²)	ejecutado (%)				
Gallardos, Los	2013	131.980	0,0	533	0,0	---	---	153	0,0	9
Huércal-Overa	2013	152.925	2,0	173.898	27,0	129.145	5,3	14.719	2,3	171
Mojácar	2010	1.167.346	39,9	---	---	2.425	5,4	8.322	44,5	40
Níjar	2008	1.254.387	16,7	873.951	19,0	---	---	8.383	17,1	155
Turre	2010	712.154	19,2	176.535	0,0	---	---	5.158	19,7	16
Vera	2013	162.773	0,7	369.943	10,0	42.438	0,2	16.829	0,6	25
Vícar	2008	876.766	15,4	127.138	65,0	143.998	34,7	729	14,8	37

ÁREAS DE DESARROLLO (suelo urbano no consolidado y urbanizable delimitado o sectorizado)

fecha imagen	edificabilidad						viviendas		número sectores	
	residencial		industrial		terciario		previstas (número)	ejecutado (%)		
	prevista (m ²)	ejecutado (%)	prevista (m ²)	ejecutado (%)	prevista (m ²)	ejecutado (%)				
CÁDIZ	243.185	46,0	4.663.747	21,0	11.342	15,2	19.213	37,0	897	
Municipios incluidos en SIU: 22 (50 %)										
Área Urbana de La Bahía de Algeciras	4.119.934	23,4	1.236.525	6,4	5.175.844	13,1	42	19,3	198	
Municipios incluidos en SIU: 4 (100 %)										
Algeciras	2013	2.294.395	22,9	---	---	362	2,9	1.685	24,4	87
Barrios, Los	2008	27.868	1,2	---	---	685.995	0,0	2.427	0,7	22
Línea de la Concepción, La	2013	75.611	17,2	76.875	2,0	---	---	6.179	16,7	31
San Roque	2013	79.857	38,4	115.965	7,0	4.183.847	16,0	16.589	17,8	58
Área Urbana de La Bahía de Cádiz	1.236.246	53,3	1.681.258	32,7	4.564.928	17,3	82.492	41,5	352	
Municipios incluidos en SIU: 6 (100 %)										
Cádiz	2010	259.594	54,6	397.174	21,0	118.861	29,3	3.115	55,3	55
Chiclana de la Frontera	2010	43.544	93,6	66.942	98,0	96.353	2,8	13.241	84,4	32
Jerez de la Frontera	2013	526.726	29,4	111.243	100,0	2.885.237	17,0	41.353	26,7	139
Puerto de Santa María, El	2013	1.323.123	72,8	58.343	36,0	579	45,0	11.487	74,3	31
Puerto Real	2013	843.532	4,4	522.469	15,0	151.998	3,5	6.897	4,0	50
San Fernando	2010	63.352	19,4	---	---	361.689	56,0	6.399	22,8	45
Área Urbana de Sanlúcar de Barrameda	1.291.757	13,7	49.819	23,4	1.681	100,0	965	11,0	90	
Municipios incluidos en SIU: 1 (100 %)										
Sanlúcar de Barrameda	2013	1.291.757	13,7	49.819	23,0	1.681	100,0	965	11,0	90
Resto de municipios de la provincia										
Arcos de la Frontera	2008	5.484	36,6	16.944	24,0	83.546	0,0	4.215	36,7	29
Barbate	2008	562.545	35,3	127	32,0	5.875	43,5	4.555	36,7	28

ÁREAS DE DESARROLLO (suelo urbano no consolidado y urbanizable delimitado o sectorizado)

fecha imagen	edificabilidad						viviendas		número sectores	
	residencial		industrial		terciario		previstas (número)	ejecutado (%)		
	prevista (m ²)	ejecutado (%)	prevista (m ²)	ejecutado (%)	prevista (m ²)	ejecutado (%)				
Chipiona	2013	869.120	12,5	228.748	15,0	478.142	22,0	1.525	15,0	28
Conil de la Frontera	2008	976.119	62,9	8.412	32,0	267.129	22,4	7.466	62,8	50
Jimena de la Frontera	2013	312.524	25,3	11.736	0,0	---	---	2.486	24,0	24
Medina-Sidonia	2013	466.973	85,2	151.296	0,0	680	100,0	383	84,1	29
Rota	2008	1.239.782	92,7	39.487	100,0	---	---	1.484	91,7	12
Tarifa	2013	686.178	50,7	2.124	9,0	571.187	5,4	146	32,9	29
Ubrique	2013	12.745	0,0	---	---	---	---	113	0,0	4
Vejer de la Frontera	2013	41.517	40,8	---	---	11.835	7,3	2.572	32,8	11
Villamartín	2013	167.838	35,4	153.913	28,0	4.780	1,4	1.237	34,5	13

ÁREAS DE DESARROLLO (suelo urbano no consolidado y urbanizable delimitado o sectorizado)

fecha imagen	edificabilidad						viviendas		número sectores	
	residencial		industrial		terciario		previstas (número)	ejecutado (%)		
	prevista (m ²)	ejecutado (%)	prevista (m ²)	ejecutado (%)	prevista (m ²)	ejecutado (%)				
CÓRDOBA	18.199.589	30,3	1.447.937	15,4	1.379.579	19,3	138.357	29,0	773	
Municipios incluidos en SIU: 14 (19 %)										
Área Urbana de Córdoba	882.431	39,5	3.837.536	3,7	328.557	16,1	66.479	38,1	180	
Municipios incluidos en SIU: 1 (100 %)										
Córdoba	2013	882.431	39,5	3.837.536	4,0	328.557	16,1	66.479	38,1	180
Resto de municipios de la provincia										
Aguilar de la Frontera	2013	617.815	49,1	444.427	61,0	---	---	416	48,6	60
Baena	2009	361.745	14,3	764.436	1,0	2.571	100,0	2.678	15,0	31
Cabra	2009	1.743	4,7	513	7,0	3.543	0,0	817	3,8	80
Carlota, La	2013	13.794	31,5	1.732.822	25,0	---	---	673	31,4	51
Fuente Palmera	2013	349.948	28,4	163.268	10,0	---	---	372	28,1	45
Lucena	2013	213.469	18,8	378.272	18,0	65.412	16,1	15.259	18,2	56
Montilla	2013	672.497	16,8	783	35,0	792.534	21,8	5.299	14,7	54
Palma del Río	2009	823.371	8,3	457.225	7,0	11.671	0,0	624	7,8	49
Peñarroya-Pueblonuevo	2013	256.777	3,8	55.817	20,0	---	---	2.685	3,0	18
Pozoblanco	2013	444.264	7,1	94.174	11,0	986	1,1	5.384	11,2	23
Priego de Córdoba	2011	724.174	26,3	166.995	10,0	---	---	519	24,6	67
Puente Genil	2009	75.952	50,8	89.359	41,0	5.365	75,2	5.887	53,0	39
Rute	2013	22.379	5,4	195.947	0,0	---	---	1.376	5,2	20

ÁREAS DE DESARROLLO (suelo urbano no consolidado y urbanizable delimitado o sectorizado)

fecha imagen	edificabilidad						viviendas		número sectores	
	residencial		industrial		terciario		previstas (número)	ejecutado (%)		
	prevista (m ²)	ejecutado (%)	prevista (m ²)	ejecutado (%)	prevista (m ²)	ejecutado (%)				
GRANADA	24.789.786	17,3	1.166.557	10,6	23.613	10,1	17.562	17,7	1.198	
Municipios incluidos en SIU: 38 (23 %)										
Área Urbana de Granada	17.798.617	19,6	7.652.214	10,4	859.392	19,5	1.322	19,3	782	
Municipios incluidos en SIU: 29 (97 %)										
Albolote	2013	125.765	3,0	633.945	1,0	145.630	0,2	1.191	2,8	32
Alfacar	2013	192.883	1,1	---	---	8.213	0,0	1.453	0,9	27
Alhendín	2008	71.132	27,1	234.855	1,0	18.692	5,9	715	27,1	39
Armillá	2013	148.724	2,8	---	---	4.734	3,9	143	2,9	6
Atarfe	2013	2.957.443	23,1	132.181	13,0	22.919	0,0	17.855	19,3	54
Cájar	2013	79.956	1,1	---	---	---	---	714	0,7	9
Cenes de la Vega	2010	1.282	1,7	---	---	---	---	639	1,8	5
Chauchina	2013	324.366	21,0	425	6,0	---	---	2.248	20,1	51
Churriana de la Vega	2013	15.588	0,0	---	---	4.511	0,0	13	0,0	8
Cúllar Vega	2010	5.966	17,1	44	8,0	37.983	8,6	285	14,4	26
Fuente Vaqueros	2013	497.939	14,9	82.813	100,0	---	---	4.993	11,5	16
Gabias, Las	2013	5.627	8,6	---	---	---	---	4.612	7,1	10
Gójar	2008	43.288	0,6	---	---	---	---	2.795	0,5	20
Granada	2013	265.484	47,0	676.453	5,0	364.337	33,6	19.683	48,0	72
Güevéjar	2013	17.863	4,4	1.268	0,0	---	---	1.579	3,2	10
Huétor Vega	2013	33.281	4,6	---	---	2.484	0,0	23	3,8	25
Jun	2013	51.565	13,1	114	0,0	---	---	4.244	12,7	13
Maracena	2013	62.692	7,7	58.764	40,0	---	---	5.145	5,1	32

ÁREAS DE DESARROLLO (suelo urbano no consolidado y urbanizable delimitado o sectorizado)

	fecha imagen	edificabilidad						viviendas		número sectores
		residencial		industrial		terciario		previstas (número)	ejecutado (%)	
		prevista (m ²)	ejecutado (%)	prevista (m ²)	ejecutado (%)	prevista (m ²)	ejecutado (%)			
Monachil	2013	373.440	1,4	---	---	---	---	1.744	0,8	46
Ogijares	2005	349.188	0,9	---	---	---	---	2.687	0,9	12
Peligros	2008	227.996	15,2	257.549	41,0	---	---	1.167	15,3	10
Pinos Genil	2013	2.899	20,1	7.661	0,0	---	---	1.434	25,6	19
Pinos Puente	2010	831.389	9,9	491.683	3,0	12	0,0	4.179	8,7	31
Pulianas	2013	39.344	3,8	456.464	3,0	87.153	31,0	364	3,8	36
Santa Fe	2010	51.816	2,5	13.480	28,0	---	---	463	2,9	21
Vegas del Genil	2013	1.462.470	44,2	16.782	14,0	---	---	8.527	44,7	86
Villa de Otura	2010	319.131	10,3	2.898	0,0	24.736	26,2	1.365	9,3	11
Víznar	2013	279.357	8,3	63.544	10,0	---	---	152	12,5	20
Zubia, La	2013	116.272	23,0	52.756	59,0	---	---	8.956	23,0	35
Área Urbana de Motril		291.262	8,7	33.982	8,4	47.883	4,8	14.926	10,1	115
Municipios incluidos en SIU: 1 (100 %)										
Motril	2013	291.262	8,7	33.982	8,0	47.883	4,8	14.926	10,1	115
Resto de municipios de la provincia										
Almuñécar	2010	62.500	11,2	699	0,0	6.444	40,9	4.458	10,4	26
Baza	2009	187.799	22,8	549.177	25,0	31.523	0,0	7.626	28,3	81
Guadix	2013	774.318	9,6	61.898	7,0	175.562	2,5	377	9,8	46
Huétor Tájar	2013	33.174	6,3	2.281	0,0	---	---	951	5,0	13
Illora	2013	615.814	4,2	12.437	0,0	---	---	3.834	3,8	34
Loja	2013	1.314.868	11,9	518.343	13,0	2.284	0,0	8.711	11,8	50

ÁREAS DE DESARROLLO (suelo urbano no consolidado y urbanizable delimitado o sectorizado)

fecha imagen	edificabilidad						viviendas		número sectores	
	residencial		industrial		terciario		previstas (número)	ejecutado (%)		
	prevista (m ²)	ejecutado (%)	prevista (m ²)	ejecutado (%)	prevista (m ²)	ejecutado (%)				
Montefrío	2013	19.545	4,2	68.999	17,0	1.324	0,0	775	3,9	22
Salobreña	2013	730	46,7	4.457	0,0	672.254	1,6	429	52,9	29

ÁREAS DE DESARROLLO (suelo urbano no consolidado y urbanizable delimitado o sectorizado)

fecha imagen	edificabilidad						viviendas		número sectores	
	residencial		industrial		terciario		previstas (número)	ejecutado (%)		
	prevista (m ²)	ejecutado (%)	prevista (m ²)	ejecutado (%)	prevista (m ²)	ejecutado (%)				
HUELVA	913	22,1	4.693.835	16,0	3.681.835	19,8	712	21,6	399	
Municipios incluidos en SIU: 14 (18 %)										
Área Urbana de Huelva	214.442	20,5	1.856.365	5,4	11.636	58,4	15.878	20,9	88	
Municipios incluidos en SIU: 3 (100 %)										
Aljaraque	2013	45.137	29,0	62.188	0,0	3.452	0,0	3.259	30,1	17
Huelva	2013	12.666	16,6	1.555.532	2,0	6.783	89,5	9.542	16,9	50
San Juan del Puerto	2008	35.769	23,1	238.645	30,0	12.354	31,1	377	23,4	21
Resto de municipios de la provincia										
Almonte	2008	153.379	17,2	31.394	4,0	83.178	9,2	548	14,9	60
Ayamonte	2013	138.589	55,0	22.982	43,0	1.511.474	35,5	11.485	55,8	29
Bollullos Par del Condado	2013	16.381	11,8	72.531	32,0	152	16,3	1.246	11,4	6
Cartaya	2013	112.557	3,1	239	4,0	349.679	2,8	1.118	3,2	27
Gibraleón	2013	13.672	32,5	292.325	48,0	2.933	87,4	917	28,5	14
Isla Cristina	2013	57.275	5,3	3.472	7,0	349.464	4,8	5.615	4,8	26
Lepe	2013	1.289.953	9,9	227.323	23,0	54.311	4,9	11.655	10,1	49
Moguer	2011	347.716	36,0	887.497	22,0	---	---	17	44,5	22
Palma del Condado, La	2013	383.253	10,7	771	0,0	45.674	1,1	2.959	10,6	27
Punta Umbría	2013	24	100,0	---	---	3.436	17,0	16	100,0	4
Valverde del Camino	2013	655.638	34,3	178.526	53,0	---	---	459	35,2	47

ÁREAS DE DESARROLLO (suelo urbano no consolidado y urbanizable delimitado o sectorizado)

fecha imagen	edificabilidad						viviendas		número sectores	
	residencial		industrial		terciario		previstas (número)	ejecutado (%)		
	prevista (m ²)	ejecutado (%)	prevista (m ²)	ejecutado (%)	prevista (m ²)	ejecutado (%)				
JAÉN	823.315	19,6	7.651.352	29,9	411.263	8,2	49.417	17,8	508	
Municipios incluidos en SIU: 17 (18 %)										
Área Urbana de Jaén	1.832.911	19,2	6.339	33,3	97.971	0,0	1.150	14,7	81	
Municipios incluidos en SIU: 4 (100 %)										
Guardia de Jaén, La	2013	248.534	71,4	122.213	50,0	1.863	0,0	1.289	55,1	7
Jaén	2013	564.952	6,4	24.993	52,0	9.618	0,0	488	6,1	29
Torre del Campo	2013	524.276	20,0	173.449	0,0	---	---	3.316	14,7	18
Villares, Los	2008	49.515	6,9	97.246	26,0	---	---	2.357	7,4	27
Área Urbana de Linares		93.444	10,1	476.923	74,4	---	---	5.393	6,2	36
Municipios incluidos en SIU: 1 (100 %)										
Linares	2013	93.444	10,1	476.923	74,0	---	---	5.393	6,2	36
Resto de municipios de la provincia										
Alcalá la Real	2013	687.488	2,8	7.155	6,0	5.593	0,1	5.219	2,8	36
Alcaudete	2013	58.212	10,3	3.973	17,0	21.285	0,0	3.463	12,4	33
Andújar	2013	723.665	23,7	914.165	14,0	564	11,1	683	22,8	49
Baeza	2011	351.761	27,4	119.764	3,0	56.528	37,6	2.336	29,2	74
Bailén	2009	4.221	55,2	593.692	48,0	252	100,0	2.735	52,5	45
Carolina, La	2013	38.673	0,6	349.281	0,0	75.824	0,0	2.343	0,3	8
Jódar	2013	329.833	11,5	181.744	10,0	---	---	1.792	10,7	21
Mancha Real	2013	474.344	20,8	125.724	62,0	4.319	100,0	255	15,4	22
Martos	2009	31.879	11,9	22.559	0,0	---	---	1.922	10,9	30
Torredonjimeno	2013	7.144	30,5	1.435	0,0	---	---	413	21,0	7

ÁREAS DE DESARROLLO (suelo urbano no consolidado y urbanizable delimitado o sectorizado)

fecha imagen	edificabilidad						viviendas		número sectores	
	residencial		industrial		terciario		previstas (número)	ejecutado (%)		
	prevista (m ²)	ejecutado (%)	prevista (m ²)	ejecutado (%)	prevista (m ²)	ejecutado (%)				
Úbeda	2008	66.529	52,1	788.639	61,0	45.348	0,0	3.287	58,9	54
Villacarrillo	2013	245.166	0,0	139.596	36,0	925	0,0	1.328	0,0	12

ÁREAS DE DESARROLLO (suelo urbano no consolidado y urbanizable delimitado o sectorizado)

fecha imagen	edificabilidad						viviendas		número sectores	
	residencial		industrial		terciario		previstas (número)	ejecutado (%)		
	prevista (m ²)	ejecutado (%)	prevista (m ²)	ejecutado (%)	prevista (m ²)	ejecutado (%)				
MÁLAGA	49.595.346	36,8	74.870	17,3	768.988	17,6	419.855	33,8	1.817	
Municipios incluidos en SIU: 22 (22 %)										
Área Urbana de La Costa del Sol	18.868.743	45,7	656.814	58,3	177.359	61,8	14.727	47,7	558	
Municipios incluidos en SIU: 3 (100 %)										
Benahavís	2013	334.438	21,1	---	---	---	---	15.834	21,4	42
Estepona	2013	6.672.259	44,3	462.479	46,0	156.157	62,3	56.479	47,6	184
Marbella	2013	8.852.177	56,0	194.335	88,0	92.122	61,7	68.414	53,8	332
Área Urbana de Málaga		153.524	26,0	32.549	11,5	6.389.594	10,1	16.281	18,5	648
Municipios incluidos en SIU: 8 (100 %)										
Alhaurín de la Torre	2010	111.756	34,1	85.719	0,0	132.424	8,5	5.519	29,5	65
Benalmádena	2010	675.779	61,7	---	---	178.181	51,7	527	61,0	34
Cártama	2010	126.614	43,7	26.284	30,0	4.174	15,3	686	48,0	49
Fuengirola	2013	815.799	4,7	---	---	1.780	7,4	843	5,2	28
Málaga	2013	7.638.935	17,6	224.484	5,0	1.421.946	10,9	714	16,0	270
Mijas	2013	1.641.183	24,5	69.936	13,0	45.196	7,9	52.816	10,8	114
Rincón de la Victoria	2013	783.181	16,7	32	14,0	122	0,2	6.488	15,6	48
Torremolinos	2013	1.441.777	54,2	115.658	100,0	75.242	25,1	7.971	47,9	40
Área Urbana de Vélez-Málaga		596.526	50,2	75.890	33,2	44.461	30,3	44.932	50,2	237
Municipios incluidos en SIU: 3 (100 %)										
Algarrobo	2008	858	5,7	---	---	1.774	0,0	145	4,7	13
Benamocarra	2013	115.236	0,0	44.698	0,0	17.619	10,5	637	0,0	13
Vélez-Málaga	2013	5.764.224	51,9	714.192	35,0	2.568	46,3	4.325	52,0	211

ÁREAS DE DESARROLLO (suelo urbano no consolidado y urbanizable delimitado o sectorizado)

fecha imagen	edificabilidad						viviendas		número sectores	
	residencial		industrial		terciario		previstas (número)	ejecutado (%)		
	prevista (m ²)	ejecutado (%)	prevista (m ²)	ejecutado (%)	prevista (m ²)	ejecutado (%)				
Resto de municipios de la provincia										
Alhaurín el Grande	2013	123.933	10,3	42.811	2,0	---	---	7.618	9,2	46
Álora	2013	172.745	24,7	21.626	1,0	---	---	18	22,8	19
Antequera	2013	63.127	7,3	1.239.284	9,0	97.186	0,0	396	6,7	31
Coín	2013	982.752	5,5	271.382	16,0	5.525	28,2	9.553	6,2	66
Manilva	2013	412.258	34,5	13.464	18,0	18.199	74,1	25.549	44,8	46
Nerja	2008	645.318	53,2	336	100,0	7.877	15,8	5.853	54,0	90
Ronda	2008	798.637	71,2	9.647	2,0	---	---	6.374	70,0	42
Torrox	2013	1.162.380	10,9	5.275	7,0	---	---	11.471	11,6	34

ÁREAS DE DESARROLLO (suelo urbano no consolidado y urbanizable delimitado o sectorizado)

fecha imagen	edificabilidad						viviendas		número sectores	
	residencial		industrial		terciario		previstas (número)	ejecutado (%)		
	prevista (m ²)	ejecutado (%)	prevista (m ²)	ejecutado (%)	prevista (m ²)	ejecutado (%)				
SEVILLA	34.884.683	26,7	2.811.984	12,2	865.843	19,8	25.174	24,0	1.351	
Municipios incluidos en SIU: 50 (48 %)										
Área Urbana de Sevilla	2.375.641	23,0	17.354.446	10,8	7.649.563	20,0	186.169	20,9	665	
Municipios incluidos en SIU: 24 (100 %)										
Alcalá de Guadaíra	2013	23.536	11,7	292.116	15,0	24.740	6,9	14.996	10,5	74
Algaba, La	2013	337.934	15,9	113.392	10,0	1.159	5,8	2.519	15,3	15
Almetsilla	2008	67.283	84,2	13.777	0,0	---	---	328	78,5	10
Bormujos	2013	181.192	3,1	182.713	0,0	---	---	129	1,6	5
Camas	2013	543.487	43,3	354.631	59,0	67.555	64,9	4.779	42,6	28
Castilleja de Guzmán	2013	63.782	9,1	---	---	---	---	363	11,1	2
Castilleja de la Cuesta	2013	111.511	15,8	---	---	---	---	569	22,7	3
Coria del Río	2013	769.780	78,3	54.647	26,0	66.736	58,0	5.718	71,5	11
Dos Hermanas	2013	4.584.221	8,8	6.253.419	4,0	484.658	2,0	3.415	7,9	124
Espartinas	2013	432.877	2,9	84.385	0,0	22.458	4,1	3.753	2,1	21
Gelves	2008	335	0,0	12.476	0,0	1.842	0,0	256	0,0	8
Gines	2013	139.180	12,6	---	---	9.670	14,3	865	8,1	9
Mairena del Alcor	2013	58.184	52,1	434.118	14,0	---	---	3.925	42,4	22
Mairena del Aljarafe	2013	1.419.555	11,7	174.619	1,0	4.281	0,2	1.387	10,2	39
Palacios y Villafranca, Los	2013	51.913	0,5	839.175	2,0	26.165	0,2	419	0,4	17
Palomares del Río	2013	16.948	0,0	---	---	8.236	0,0	81	0,0	5
Puebla del Río, La	2013	11.460	0,0	113.687	16,0	7.368	0,0	29	0,0	6
Rinconada, La	2013	995.261	40,4	2.622.544	6,0	52.442	6,6	764	33,8	53

ÁREAS DE DESARROLLO (suelo urbano no consolidado y urbanizable delimitado o sectorizado)

municipio	fecha imagen	edificabilidad						viviendas		número sectores
		residencial		industrial		terciario		previstas (número)	ejecutado (%)	
		prevista (m ²)	ejecutado (%)	prevista (m ²)	ejecutado (%)	prevista (m ²)	ejecutado (%)			
San Juan de Aznalfarache	2013	292.659	45,3	92.484	100,0	188.656	82,0	2.429	46,0	26
Santiponce	2013	7.116	59,0	153.968	0,0	11.786	0,0	55	59,0	8
Sevilla	2013	83.348	23,0	251.418	11,0	4.968.729	23,0	73.772	21,4	139
Tomares	2013	45.243	58,4	---	---	437.134	20,4	3.747	58,7	13
Valencina de la Concepción	2013	9.536	0,0	---	---	---	---	6	0,0	1
Viso del Alcor, El	2013	918.351	19,9	341.888	93,0	---	---	540	19,2	26
Área Urbana de Utrera		113.188	45,0	233.788	32,2	---	---	8.257	45,9	21
Municipios incluidos en SIU: 1 (100 %)										
Utrera	2013	113.188	45,0	233.788	32,0	---	---	8.257	45,9	21
Resto de municipios de la provincia										
Aguadulce	2010	17.565	12,6	2.794	4,0	275	100,0	694	10,9	17
Alcalá del Río	2013	243.275	11,1	337.955	14,0	318	0,0	1.181	17,0	30
Arahal	2010	48.768	7,8	624.589	23,0	2.954	31,8	2.462	8,9	30
Bollullos de la Mitación	2010	1.196.189	85,9	48.136	81,0	3.465	0,0	6.237	85,6	35
Brenes	2013	185.216	14,4	2.682	18,0	7.721	0,0	1.362	14,6	24
Burguillos	2010	464.923	46,5	34.422	13,0	129.676	0,0	2.864	42,8	16
Cabezas de San Juan, Las	2010	423.539	17,2	636.822	1,0	495	0,0	316	16,0	15
Cantillana	2013	---	---	15.316	61,0	---	---	---	---	4
Carrión de los Céspedes	2010	336.729	5,7	11.443	12,0	---	---	234	8,8	13
Cuervo de Sevilla, El	2013	122.335	24,3	---	---	6.439	34,4	655	23,2	18
Écija	2008	19.633	4,8	36.357	4,0	127.524	23,1	6.382	5,5	41

ÁREAS DE DESARROLLO (suelo urbano no consolidado y urbanizable delimitado o sectorizado)

fecha imagen	edificabilidad						viviendas		número sectores	
	residencial		industrial		terciario		previstas (número)	ejecutado (%)		
	prevista (m ²)	ejecutado (%)	prevista (m ²)	ejecutado (%)	prevista (m ²)	ejecutado (%)				
Estepa	2013	134.123	11,3	7.945	4,0	---	---	591	9,4	12
Herrera	2010	142.793	0,3	289.519	0,0	94.582	0,0	829	0,4	48
Lebrija	2008	128.232	38,4	143.979	0,0	---	---	6.317	36,6	38
Lora del Río	2010	17.977	28,5	3.416	26,0	399.519	23,7	649	26,9	89
Marchena	2010	361.593	31,5	391.365	35,0	---	---	1.845	27,1	23
Morón de la Frontera	2008	138.668	13,9	123.794	19,0	---	---	138	15,5	14
Olivares	2013	518.935	11,6	94.291	5,0	15.218	0,0	2.488	11,7	52
Osuna	2010	332.823	92,5	65.931	29,0	73.537	37,6	256	94,5	35
Paradas	2013	154.291	0,0	17.785	27,0	---	---	1.187	0,0	22
Pilas	2013	36.467	29,2	31.944	15,0	---	---	2.371	28,8	26
Puebla de Cazalla, La	2013	14.159	4,1	22.243	20,0	---	---	194	4,6	14
Real de la Jara, El	2011	51.249	63,2	1.460	45,0	---	---	184	62,5	3
Sanlúcar la Mayor	2013	559.366	65,4	15.949	1,0	83	54,1	1.296	49,1	27
Tocina	2010	177.784	0,4	121.971	8,0	---	---	1.470	0,3	19

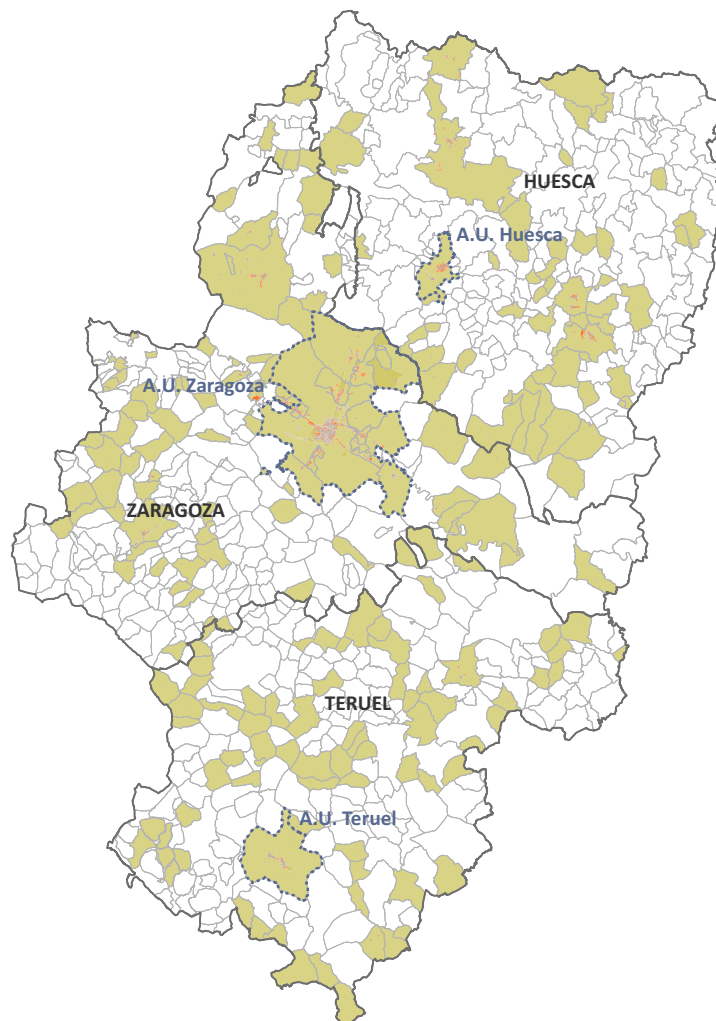

RESUMEN MUNICIPIOS INTEGRADOS

total municipios integrados de la CCAA	214
porcentaje de los municipios de la CCAA	29,27%
porcentaje de los municipios con planeamiento urbanístico de la CCAA	44,26%
porcentaje de los principales municipios* * municipios de las grandes áreas urbanas y de más de 25.000 hab.	100,00%
población municipios integrados CCAA	972.423
porcentaje de la población de la CCAA	73,37%
porcentaje población de sus áreas urbanas	100,00%

PLANEAMIENTO URBANÍSTICO

		figura planeamiento					
plan general		normas subsidiarias		delimitación de suelo		sin planeamiento	
núm.	(%)	núm.	(%)	núm.	(%)	núm.	(%)
266	36%	56	8%	157	21%	252	34%

antigüedad planeamiento					
hasta 1992		entre 1993-2007		desde 2008	
núm.	(%)	núm.	(%)	núm.	(%)
153	21%	224	31%	102	14%

TABLA 1. Información sobre planeamiento urbanístico y clasificación del suelo.

CLASES DE SUELO

figura plan.	año publ	fecha actualización información urbanística	CLASES DE SUELO						
			urbano consolidado	urbano no consolidado	urbanizable delimitado o sectorizado	urbanizable no delimitado o sectorizado	no urbanizable	sistemas generales y otros	
			(ha) (%)	(ha) (%)	(ha) (%)	(ha) (%)	(ha) (%)	(ha) (%)	
Aragón			11.883,8	2.790,1	3.773,3	15.944,8	1.428.271,2	3.886,2	
Municipios incluidos en SIU: 214 (29 %)			0,8	0,2	1,1	0,3	97,4	0,3	
HUESCA			2.673,6	748,5	810,6	848,6	386.266,7	0,0	
Municipios incluidos en SIU: 49 (24 %)			0,7	0,2	0,2	0,2	98,7	0,0	
Área Urbana de Huesca			679,0	189,0	310,8	443,1	14.487,3	0,0	
Municipios incluidos en SIU: 1 (100 %)			4,2	1,2	1,9	2,8	89,9	0,0	
Huesca	PG	2003	01/06/2011	679,0 4,2	189,0 1,2	310,8 1,9	443,1 2,8	14.487,3 89,9	0,0 0,0
Resto de municipios de la provincia									
Albalate de Cinca	PDSU	1977	01/12/2008	27,7 0,6	0,0 0,0	0,0 0,0	0,0 0,0	4.399,2 99,4	0,0 0,0
Albalatillo	PDSU	1985	01/12/2008	14,8 1,6	0,0 0,0	0,0 0,0	0,0 0,0	900,6 98,4	0,0 0,0
Alcubierre	PDSU	1997	01/12/2008	21,0 0,2	0,0 0,0	0,0 0,0	0,0 0,0	11.513,6 99,8	0,0 0,0
Almunia de San Juan	PDSU	1987	31/12/2013	35,3 1,0	0,0 0,0	0,0 0,0	0,0 0,0	3.530,2 99,0	0,0 0,0
Azlor	PDSU	1996	01/12/2008	5,4 0,3	0,0 0,0	0,0 0,0	0,0 0,0	1.584,4 99,7	0,0 0,0
Bailo	PDSU	1978	01/12/2008	12,4 0,1	0,0 0,0	0,0 0,0	0,0 0,0	16.430,1 99,9	0,0 0,0
Ballobar	PDSU	2006	01/12/2008	23,1 0,2	0,0 0,0	0,0 0,0	0,0 0,0	12.761,0 99,8	0,0 0,0
Barbastro	PG	2002	28/02/2013	356,8 3,3	179,8 1,7	32,4 0,3	60,9 0,6	10.143,9 94,2	0,0 0,0
Berbegal	PDSU	1985	01/12/2008	7,0 0,1	0,0 0,0	0,0 0,0	0,0 0,0	4.899,6 99,9	0,0 0,0
Bielsa	PDSU	1978	31/12/2013	15,2 0,1	0,0 0,0	0,0 0,0	0,0 0,0	20.244,7 99,9	0,0 0,0
Bierge	PDSU	2004	31/12/2013	13,8 0,1	0,0 0,0	0,0 0,0	0,0 0,0	14.498,2 99,9	0,0 0,0
Biscarrués	PDSU	1977	31/12/2013	9,5 0,3	0,0 0,0	0,0 0,0	0,0 0,0	3.008,2 99,7	0,0 0,0
Candasnos	PDSU	1986	01/12/2008	23,6 0,2	0,0 0,0	0,0 0,0	0,0 0,0	12.230,8 99,8	0,0 0,0

CLASES DE SUELO

municipio	figura plan.	año publ	fecha actualización información urbanística	urbano consolidado	urbano no consolidado	urbanizable delimitado o sectorizado	urbanizable no delimitado o sectorizado	no urbanizable	sistemas generales y otros
				(ha)	(ha)	(ha)	(ha)	(ha)	(ha)
				(%)	(%)	(%)	(%)	(%)	(%)
Castejón de Monegros	PDSU	1985	01/12/2008	27,7 0,2	0,0 0,0	0,0 0,0	0,0 0,0	16.514,2 99,8	0,0 0,0
Castejón del Puente	PDSU	1986	31/12/2013	20,6 0,8	0,0 0,0	0,0 0,0	0,0 0,0	2.508,5 99,2	0,0 0,0
Castelflorite	PDSU	1985	01/12/2008	6,7 0,2	0,0 0,0	0,0 0,0	0,0 0,0	3.471,8 99,8	0,0 0,0
Castigaleu	PDSU	2006	31/12/2013	2,0 0,1	0,0 0,0	0,0 0,0	0,0 0,0	2.654,4 99,9	0,0 0,0
Colungo	PDSU	2008	31/12/2013	5,9 0,1	0,0 0,0	0,0 0,0	0,0 0,0	4.061,6 99,9	0,0 0,0
Esplús	PDSU	2005	01/12/2008	20,1 0,3	0,0 0,0	0,0 0,0	0,0 0,0	7.342,7 99,7	0,0 0,0
Estada	PDSU	2004	01/12/2008	10,2 0,6	0,0 0,0	0,0 0,0	0,0 0,0	1.578,8 99,4	0,0 0,0
Fonz	PDSU	1987	31/12/2013	53,4 1,0	0,0 0,0	0,0 0,0	0,0 0,0	5.146,5 99,0	0,0 0,0
Ibieca	PDSU	2000	01/12/2008	9,1 0,6	0,0 0,0	0,0 0,0	0,0 0,0	1.485,5 99,4	0,0 0,0
Labuerda	PDSU	1989	01/12/2008	6,7 0,4	0,0 0,0	0,0 0,0	0,0 0,0	1.779,4 99,6	0,0 0,0
Monesma y Cajigar	PDSU	2007	31/12/2013	2,7 0,0	0,0 0,0	0,0 0,0	0,0 0,0	6.265,6 100,0	0,0 0,0
Monzón	PG	2006	01/12/2010	386,2 2,5	302,5 1,9	137,5 0,9	311,4 2,0	14.402,2 92,7	0,0 0,0
Naval	PDSU	1993	01/12/2008	5,9 0,1	0,0 0,0	0,0 0,0	0,0 0,0	4.730,1 99,9	0,0 0,0
Ontiñena	PDSU	1993	01/12/2008	18,8 0,1	0,0 0,0	0,0 0,0	0,0 0,0	13.687,6 99,9	0,0 0,0
Peralta de Calasanz	PDSU	2000	01/12/2008	12,1 0,1	0,0 0,0	0,0 0,0	0,0 0,0	11.489,1 99,9	0,0 0,0
Peraltilla	PDSU	2010	31/12/2013	11,3 0,7	0,0 0,0	0,0 0,0	0,0 0,0	1.609,5 99,3	0,0 0,0
Pertusa	PDSU	1984	01/12/2008	8,3 0,3	0,0 0,0	0,0 0,0	0,0 0,0	2.930,0 99,7	0,0 0,0
Poleñino	PDSU	1992	01/12/2008	13,5 0,4	0,0 0,0	0,0 0,0	0,0 0,0	3.289,4 99,6	0,0 0,0
Pozán de Vero	PDSU	2003	01/12/2008	10,3 0,7	0,0 0,0	0,0 0,0	0,0 0,0	1.466,1 99,3	0,0 0,0
Puente la Reina de Jaca	PDSU	1989	01/12/2008	10,8 0,2	0,0 0,0	0,0 0,0	0,0 0,0	4.801,9 99,8	0,0 0,0
Pueyo de Santa Cruz	PDSU	1990	01/12/2008	17,2 1,9	0,0 0,0	0,0 0,0	0,0 0,0	905,9 98,1	0,0 0,0

CLASES DE SUELO

	figura plan.	año publ	fecha actualización información urbanística	urbano consolidado	urbano no consolidado	urbanizable delimitado o sectorizado	urbanizable no delimitado o sectorizado	no urbanizable	sistemas generales y otros
				(ha)	(ha)	(ha)	(ha)	(ha)	(ha)
				(%)	(%)	(%)	(%)	(%)	(%)
Robres	PDSU	1978	31/12/2013	27,7 0,4	0,0 0,0	0,0 0,0	0,0 0,0	6.404,2 99,6	0,0 0,0
Sabiñánigo	PG	2006	01/06/2011	474,4 0,8	61,7 0,1	280,0 0,5	0,0 0,0	57.932,3 98,6	0,0 0,0
Sallent de Gállego	PG	2007	01/06/2011	100,1 0,6	15,6 0,1	49,9 0,3	33,2 0,2	15.985,6 98,8	0,0 0,0
San Miguel del Cinca	PDSU	1994	01/12/2008	25,6 0,2	0,0 0,0	0,0 0,0	0,0 0,0	10.630,6 99,8	0,0 0,0
Santa María de Dulcis	PDSU	2007	01/12/2008	5,8 0,2	0,0 0,0	0,0 0,0	0,0 0,0	2.711,9 99,8	0,0 0,0
Secastilla	PDSU	2006	01/12/2008	8,3 0,2	0,0 0,0	0,0 0,0	0,0 0,0	4.738,5 99,8	0,0 0,0
Sena	PDSU	1986	01/12/2008	26,3 0,3	0,0 0,0	0,0 0,0	0,0 0,0	10.449,5 99,7	0,0 0,0
Tella-Sin	PDSU	1984	01/12/2008	3,2 0,0	0,0 0,0	0,0 0,0	0,0 0,0	9.038,5 100,0	0,0 0,0
Torralba de Aragón	PDSU	1978	31/12/2013	8,1 0,2	0,0 0,0	0,0 0,0	0,0 0,0	4.032,2 99,8	0,0 0,0
Torres de Barbués	PDSU	2009	31/12/2013	20,4 1,5	0,0 0,0	0,0 0,0	0,0 0,0	1.374,0 98,5	0,0 0,0
Valle de Lierp	PDSU	2008	31/12/2013	8,8 0,3	0,0 0,0	0,0 0,0	0,0 0,0	3.270,9 99,7	0,0 0,0
Vencillón	PDSU	1987	01/12/2008	29,3 3,0	0,0 0,0	0,0 0,0	0,0 0,0	953,9 97,0	0,0 0,0
Vicién	PDSU	2004	01/12/2008	17,0 1,2	0,0 0,0	0,0 0,0	0,0 0,0	1.359,3 98,8	0,0 0,0
Villanueva de Sigena	PDSU	1983	01/12/2008	14,4 0,1	0,0 0,0	0,0 0,0	0,0 0,0	14.632,8 99,9	0,0 0,0

CLASES DE SUELO

figura plan.	año publ	fecha actualización información urbanística	urbano consolidado	urbano no consolidado	urbanizable delimitado o sectorizado	urbanizable no delimitado o sectorizado	no urbanizable	sistemas generales y otros	
			(ha)	(ha)	(ha)	(ha)	(ha)	(ha)	
			(%)	(%)	(%)	(%)	(%)	(%)	
TERUEL			1.564,8	57,1	237,5	550,7	436.026,9	0,0	
Municipios incluidos en SIU: 75 (32 %)			0,4	0,0	0,1	0,1	99,5	0,0	
Área Urbana de Teruel			756,9	0,0	218,7	508,7	42.549,5	0,0	
Municipios incluidos en SIU: 1 (100 %)			1,7	0,0	0,5	1,2	96,6	0,0	
Teruel	PG	2008	14/10/2011	756,9	0,0	218,7	508,7	42.549,5	0,0
				1,7	0,0	0,5	1,2	96,6	0,0
Resto de municipios de la provincia									
Abejuela	PDSU	1995	01/12/2008	5,0	0,0	0,0	0,0	8.661,5	0,0
				0,1	0,0	0,0	0,0	99,9	0,0
Aguaviva	PG	2002	01/12/2010	26,3	4,0	0,0	0,0	4.187,1	0,0
				0,6	0,1	0,0	0,0	99,3	0,0
Aguilar del Alfambra	PDSU	1996	01/12/2008	10,2	0,0	0,0	0,0	3.894,5	0,0
				0,3	0,0	0,0	0,0	99,7	0,0
Alacón	PDSU	1984	31/12/2013	12,7	0,0	0,0	0,0	4.737,4	0,0
				0,3	0,0	0,0	0,0	99,7	0,0
Alba	PDSU	1982	01/12/2008	13,0	0,0	0,0	0,0	6.938,1	0,0
				0,2	0,0	0,0	0,0	99,8	0,0
Albentosa	PG	2001	01/12/2010	25,7	20,5	0,0	6,2	6.748,4	0,0
				0,4	0,3	0,0	0,1	99,2	0,0
Alcorisa	PG	2005	01/12/2010	94,9	32,5	18,8	35,8	11.942,6	0,0
				0,8	0,3	0,2	0,3	98,5	0,0
Arcos de las Salinas	PDSU	1985	01/12/2008	10,8	0,0	0,0	0,0	11.286,3	0,0
				0,1	0,0	0,0	0,0	99,9	0,0
Argente	PDSU	1985	01/12/2008	11,8	0,0	0,0	0,0	6.909,8	0,0
				0,2	0,0	0,0	0,0	99,8	0,0
Azaila	PDSU	1989	31/12/2013	8,2	0,0	0,0	0,0	8.137,6	0,0
				0,1	0,0	0,0	0,0	99,9	0,0
Bañón	PDSU	1998	31/12/2013	12,8	0,0	0,0	0,0	5.413,4	0,0
				0,2	0,0	0,0	0,0	99,8	0,0
Belmonte de San José	PDSU	1985	01/12/2008	6,3	0,0	0,0	0,0	3.392,4	0,0
				0,2	0,0	0,0	0,0	99,8	0,0
Blancas	PDSU	1984	31/12/2013	11,3	0,0	0,0	0,0	7.366,2	0,0
				0,2	0,0	0,0	0,0	99,8	0,0
Bordón	PDSU	1983	01/12/2008	3,4	0,0	0,0	0,0	2.996,3	0,0
				0,1	0,0	0,0	0,0	99,9	0,0
Cabra de Mora	PDSU	1997	01/12/2008	6,5	0,0	0,0	0,0	3.424,5	0,0
				0,2	0,0	0,0	0,0	99,8	0,0

CLASES DE SUELO

figura plan.	año publ	fecha actualización información urbanística	urbano consolidado	urbano no consolidado	urbanizable delimitado o sectorizado	urbanizable no delimitado o sectorizado	no urbanizable	sistemas generales y otros	
			(ha)	(ha)	(ha)	(ha)	(ha)	(ha)	
			(%)	(%)	(%)	(%)	(%)	(%)	
Calomarde	PDSU	1990	01/12/2008	4,0 0,1	0,0 0,0	0,0 0,0	0,0 0,0	2.812,5 99,9	0,0 0,0
Cañada de Benatanduz	PDSU	1991	01/12/2008	8,2 0,2	0,0 0,0	0,0 0,0	0,0 0,0	3.481,9 99,8	0,0 0,0
Castejón de Tornos	PDSU	1998	31/12/2013	6,0 0,2	0,0 0,0	0,0 0,0	0,0 0,0	3.083,4 99,8	0,0 0,0
Castellar, El	PDSU	1986	01/12/2008	6,2 0,1	0,0 0,0	0,0 0,0	0,0 0,0	5.027,3 99,9	0,0 0,0
Castelnou	PDSU	1988	31/12/2013	4,7 0,1	0,0 0,0	0,0 0,0	0,0 0,0	3.705,8 99,9	0,0 0,0
Cosa	PDSU	1998	31/12/2013	9,0 0,2	0,0 0,0	0,0 0,0	0,0 0,0	5.471,4 99,8	0,0 0,0
Cuevas de Almodén	PDSU	1985	31/12/2013	5,5 0,2	0,0 0,0	0,0 0,0	0,0 0,0	3.579,3 99,8	0,0 0,0
Cuevas Labradas	PDSU	1985	01/12/2008	4,5 0,1	0,0 0,0	0,0 0,0	0,0 0,0	4.076,0 99,9	0,0 0,0
Ejulve	PDSU	1985	31/12/2013	8,8 0,1	0,0 0,0	0,0 0,0	0,0 0,0	10.942,6 99,9	0,0 0,0
Estercuel	PDSU	1985	31/12/2013	10,1 0,2	0,0 0,0	0,0 0,0	0,0 0,0	5.550,3 99,8	0,0 0,0
Fórnoles	PDSU	1985	01/12/2008	5,3 0,2	0,0 0,0	0,0 0,0	0,0 0,0	3.260,7 99,8	0,0 0,0
Galve	PDSU	1987	01/12/2008	7,7 0,1	0,0 0,0	0,0 0,0	0,0 0,0	6.180,4 99,9	0,0 0,0
Gargallo	PDSU	1982	31/12/2013	2,6 0,1	0,0 0,0	0,0 0,0	0,0 0,0	3.006,0 99,9	0,0 0,0
Hinojosa de Jarque	PDSU	1984	31/12/2013	6,9 0,2	0,0 0,0	0,0 0,0	0,0 0,0	3.640,7 99,8	0,0 0,0
Huesa del Común	PDSU	2002	31/12/2013	9,7 0,2	0,0 0,0	0,0 0,0	0,0 0,0	6.158,7 99,8	0,0 0,0
Jarque de la Val	PDSU	1984	31/12/2013	7,5 0,3	0,0 0,0	0,0 0,0	0,0 0,0	2.915,8 99,7	0,0 0,0
Libros	PDSU	1982	01/12/2008	5,5 0,1	0,0 0,0	0,0 0,0	0,0 0,0	3.784,9 99,9	0,0 0,0
Lledó	PDSU	1989	01/12/2008	3,6 0,2	0,0 0,0	0,0 0,0	0,0 0,0	1.559,5 99,8	0,0 0,0
Mata de los Olmos, La	PDSU	1986	31/12/2013	8,6 0,4	0,0 0,0	0,0 0,0	0,0 0,0	2.364,8 99,6	0,0 0,0
Mazaleón	PDSU	1985	01/12/2008	17,9 0,2	0,0 0,0	0,0 0,0	0,0 0,0	8.614,4 99,8	0,0 0,0
Molinos	PDSU	1984	01/12/2008	8,0 0,1	0,0 0,0	0,0 0,0	0,0 0,0	7.955,4 99,9	0,0 0,0

CLASES DE SUELO

figura plan.	año publ	fecha actualización información urbanística	urbano consolidado	urbano no consolidado	urbanizable delimitado o sectorizado	urbanizable no delimitado o sectorizado	no urbanizable	sistemas generales y otros	
			(ha)	(ha)	(ha)	(ha)	(ha)	(ha)	
			(%)	(%)	(%)	(%)	(%)	(%)	
Monterde de Albarracín	PDSU	1985	01/12/2008	5,9 0,1	0,0 0,0	0,0 0,0	0,0 0,0	4.513,0 99,9	0,0 0,0
Moscardón	PDSU	1986	01/12/2008	4,6 0,2	0,0 0,0	0,0 0,0	0,0 0,0	2.687,3 99,8	0,0 0,0
Muniesa	PDSU	1980	31/12/2013	29,6 0,2	0,0 0,0	0,0 0,0	0,0 0,0	12.950,8 99,8	0,0 0,0
Noguera de Albarracín	PDSU	1989	01/12/2008	8,8 0,2	0,0 0,0	0,0 0,0	0,0 0,0	4.732,6 99,8	0,0 0,0
Nogueruelas	PDSU	1983	01/12/2008	9,5 0,1	0,0 0,0	0,0 0,0	0,0 0,0	9.941,2 99,9	0,0 0,0
Odón	PDSU	1997	31/12/2013	14,0 0,2	0,0 0,0	0,0 0,0	0,0 0,0	7.407,1 99,8	0,0 0,0
Olba	PDSU	1983	01/12/2008	17,3 0,8	0,0 0,0	0,0 0,0	0,0 0,0	2.081,8 99,2	0,0 0,0
Oliete	PDSU	1987	31/12/2013	10,4 0,1	0,0 0,0	0,0 0,0	0,0 0,0	8.538,9 99,9	0,0 0,0
Orrios	PDSU	1991	01/12/2008	7,2 0,2	0,0 0,0	0,0 0,0	0,0 0,0	4.415,4 99,8	0,0 0,0
Pancrudo	PDSU	1988	01/12/2008	12,6 0,1	0,0 0,0	0,0 0,0	0,0 0,0	9.998,8 99,9	0,0 0,0
Parras de Castellote, Las	PDSU	1983	31/12/2013	6,4 0,2	0,0 0,0	0,0 0,0	0,0 0,0	4.209,2 99,8	0,0 0,0
Perales del Alfambra	PDSU	1984	01/12/2008	21,3 0,2	0,0 0,0	0,0 0,0	0,0 0,0	10.401,8 99,8	0,0 0,0
Pitarque	PDSU	1985	01/12/2008	3,2 0,1	0,0 0,0	0,0 0,0	0,0 0,0	5.432,5 99,9	0,0 0,0
Plou	PDSU	2002	31/12/2013	3,9 0,2	0,0 0,0	0,0 0,0	0,0 0,0	1.717,5 99,8	0,0 0,0
Pozuel del Campo	PDSU	1984	31/12/2013	6,4 0,2	0,0 0,0	0,0 0,0	0,0 0,0	2.777,8 99,8	0,0 0,0
Puertomingalvo	PDSU	1983	01/12/2008	4,4 0,0	0,0 0,0	0,0 0,0	0,0 0,0	10.361,2 100,0	0,0 0,0
Riodeva	PDSU	1984	01/12/2008	8,8 0,3	0,0 0,0	0,0 0,0	0,0 0,0	3.424,7 99,7	0,0 0,0
Royuela	PDSU	1987	01/12/2008	20,5 0,6	0,0 0,0	0,0 0,0	0,0 0,0	3.228,5 99,4	0,0 0,0
Rubielos de la Cérda	PDSU	1998	31/12/2013	5,5 0,1	0,0 0,0	0,0 0,0	0,0 0,0	6.682,7 99,9	0,0 0,0
San Agustín	PDSU	1984	01/12/2008	9,0 0,2	0,0 0,0	0,0 0,0	0,0 0,0	5.649,4 99,8	0,0 0,0
San Martín del Río	PDSU	1987	31/12/2013	11,9 0,7	0,0 0,0	0,0 0,0	0,0 0,0	1.645,3 99,3	0,0 0,0

CLASES DE SUELO

figura plan.	año publ	fecha actualización información urbanística	urbano consolidado	urbano no consolidado	urbanizable delimitado o sectorizado	urbanizable no delimitado o sectorizado	no urbanizable	sistemas generales y otros	
			(ha) (%)	(ha) (%)	(ha) (%)	(ha) (%)	(ha) (%)	(ha) (%)	
Singra	PDSU	1986	31/12/2013	6,6 0,2	0,0 0,0	0,0 0,0	0,0 0,0	3.664,5 99,8	0,0 0,0
Tornos	PDSU	1985	31/12/2013	17,9 0,4	0,0 0,0	0,0 0,0	0,0 0,0	4.875,7 99,6	0,0 0,0
Torralba de los Sisonos	PDSU	1983	31/12/2013	10,3 0,2	0,0 0,0	0,0 0,0	0,0 0,0	4.467,9 99,8	0,0 0,0
Torremocha de Jiloca	PDSU	1986	31/12/2013	8,9 0,3	0,0 0,0	0,0 0,0	0,0 0,0	3.384,6 99,7	0,0 0,0
Torrijas	PDSU	1986	01/12/2008	7,3 0,1	0,0 0,0	0,0 0,0	0,0 0,0	5.726,1 99,9	0,0 0,0
Torrijo del Campo	PDSU	1983	31/12/2013	18,6 0,4	0,0 0,0	0,0 0,0	0,0 0,0	4.384,3 99,6	0,0 0,0
Tramacastiel	PDSU	1985	31/12/2013	5,9 0,1	0,0 0,0	0,0 0,0	0,0 0,0	4.722,4 99,9	0,0 0,0
Tramacastilla	PDSU	1988	01/12/2008	5,9 0,2	0,0 0,0	0,0 0,0	0,0 0,0	2.474,4 99,8	0,0 0,0
Tronchón	PDSU	1983	31/12/2013	4,0 0,1	0,0 0,0	0,0 0,0	0,0 0,0	5.709,1 99,9	0,0 0,0
Urrea de Gaén	PDSU	1983	31/12/2013	12,4 0,3	0,0 0,0	0,0 0,0	0,0 0,0	4.100,6 99,7	0,0 0,0
Valbona	PDSU	1995	01/12/2008	14,9 0,4	0,0 0,0	0,0 0,0	0,0 0,0	4.057,4 99,6	0,0 0,0
Valdealgórfa	PDSU	1982	01/12/2008	19,0 0,4	0,0 0,0	0,0 0,0	0,0 0,0	4.677,3 99,6	0,0 0,0
Valjunquera	PDSU	1984	01/12/2008	13,9 0,3	0,0 0,0	0,0 0,0	0,0 0,0	4.173,0 99,7	0,0 0,0
Villar del Cobo	PDSU	1986	01/12/2008	7,0 0,1	0,0 0,0	0,0 0,0	0,0 0,0	5.403,3 99,9	0,0 0,0
Vinaceite	PDSU	1987	31/12/2013	7,6 0,2	0,0 0,0	0,0 0,0	0,0 0,0	5.001,0 99,8	0,0 0,0
Visiedo	PDSU	1987	31/12/2013	12,3 0,2	0,0 0,0	0,0 0,0	0,0 0,0	5.540,0 99,8	0,0 0,0
Vivel del Río Martín	PDSU	1984	31/12/2013	5,5 0,1	0,0 0,0	0,0 0,0	0,0 0,0	5.110,5 99,9	0,0 0,0

CLASES DE SUELO

figura plan.	año publ	fecha actualización información urbanística	urbano consolidado	urbano no consolidado	urbanizable delimitado o sectorizado	urbanizable no delimitado o sectorizado	no urbanizable	sistemas generales y otros	
			(ha)	(ha)	(ha)	(ha)	(ha)	(ha)	
			(%)	(%)	(%)	(%)	(%)	(%)	
ZARAGOZA			7.645,4	1.984,5	2.725,2	14.545,4	605.977,6	3.886,2	
Municipios incluidos en SIU: 90 (31 %)			1,2	0,3	0,4	2,3	95,2	0,6	
Área Urbana de Zaragoza			5.397,4	1.485,1	2.056,4	13.872,8	194.077,0	3.796,2	
Municipios incluidos en SIU: 15 (100 %)			2,4	0,7	0,9	6,3	87,9	1,7	
Alfajarín	PG	1988	27/01/2010	76,4 0,6	0,0 0,0	137,6 1,0	94,9 0,7	13.470,2 97,7	4,9 0,0
Burgo de Ebro, El	PG	2003	02/02/2010	120,2 4,7	95,7 3,7	122,5 4,8	256,1 10,0	1.779,1 69,2	196,2 7,6
Cadrete	PG	2002	01/06/2011	157,9 13,3	82,2 6,9	42,0 3,5	50,3 4,2	853,1 72,0	0,0 0,0
Cuarte de Huerva	PG	2000	01/06/2011	197,0 22,0	41,1 4,6	181,4 20,3	206,2 23,0	268,8 30,1	0,0 0,0
Fuentes de Ebro	PG	1985	29/01/2010	181,1 1,3	0,0 0,0	20,7 0,1	61,3 0,4	13.918,5 98,1	0,0 0,0
Leciñena	PG	2003	28/01/2010	60,6 0,3	3,6 0,0	0,0 0,0	8.588,7 48,1	9.207,4 51,6	0,0 0,0
María de Huerva	NNSS	1994	05/02/2010	108,6 1,0	17,7 0,2	0,0 0,0	93,4 0,9	10.623,0 98,0	0,0 0,0
Pastriz	PG	2003	29/01/2010	64,1 3,9	2,0 0,1	13,7 0,8	19,7 1,2	1.530,8 93,0	15,6 0,9
Puebla de Alfindén, La	PG	2005	01/12/2010	195,1 11,5	46,4 2,7	156,9 9,2	240,6 14,1	1.064,5 62,5	0,0 0,0
San Mateo de Gállego	PG	2003	01/06/2011	85,4 1,2	20,7 0,3	437,0 6,1	249,6 3,5	6.370,0 88,9	0,0 0,0
Utebo	PG	1996	08/02/2010	207,5 11,7	64,8 3,6	49,5 2,8	0,0 0,0	1.454,4 81,9	0,0 0,0
Villamayor de Gállego	PG	2001	21/11/2007	47,2 0,5	18,3 0,2	0,0 0,0	93,9 1,1	8.753,1 98,1	13,0 0,1
Villanueva de Gállego	PG	2005	01/12/2010	294,4 3,9	68,9 0,9	662,9 8,7	726,5 9,6	5.842,9 76,9	0,0 0,0
Zaragoza	PG	2008	24/09/2012	3.244,5 3,3	959,4 1,0	79,4 0,1	2.708,4 2,8	86.813,1 89,2	3.566,6 3,7
Zuera	PG	2004	02/02/2010	357,3 1,1	64,3 0,2	153,0 0,5	483,4 1,5	32.128,1 96,8	0,0 0,0
Resto de municipios de la provincia									
Alberite de San Juan	PDSU	1986	01/12/2008	3,6 0,3	0,0 0,0	0,0 0,0	0,0 0,0	1.119,5 99,7	0,0 0,0

CLASES DE SUELO

municipio	figura plan.	año publ	fecha actualización información urbanística	urbano consolidado	urbano no consolidado	urbanizable delimitado o sectorizado	urbanizable no delimitado o sectorizado	no urbanizable	sistemas generales y otros
				(ha)	(ha)	(ha)	(ha)	(ha)	(ha)
				(%)	(%)	(%)	(%)	(%)	(%)
Alforque	PDSU	1987	01/12/2008	6,3 0,6	0,0 0,0	0,0 0,0	0,0 0,0	1.056,0 99,4	0,0 0,0
Almolda, La	PDSU	1986	31/12/2013	23,5 0,2	0,0 0,0	0,0 0,0	0,0 0,0	13.115,8 99,8	0,0 0,0
Almonacid de la Cuba	PDSU	1993	01/12/2008	9,0 0,2	0,0 0,0	0,0 0,0	0,0 0,0	5.511,8 99,8	0,0 0,0
Alpartir	PDSU	1988	01/12/2008	11,7 0,4	0,0 0,0	0,0 0,0	0,0 0,0	2.693,8 99,6	0,0 0,0
Ambel	PDSU	1988	01/12/2008	12,2 0,2	0,0 0,0	0,0 0,0	0,0 0,0	6.130,4 99,8	0,0 0,0
Anento	PDSU	1993	31/12/2013	4,6 0,2	0,0 0,0	0,0 0,0	0,0 0,0	2.146,2 99,8	0,0 0,0
Aranda de Moncayo	PDSU	1990	01/12/2008	7,2 0,1	0,0 0,0	0,0 0,0	0,0 0,0	9.108,5 99,9	0,0 0,0
Bardallur	PDSU	2001	01/12/2008	10,8 0,4	0,0 0,0	0,0 0,0	0,0 0,0	2.722,4 99,6	0,0 0,0
Biel	PDSU	1984	01/12/2008	10,6 0,1	0,0 0,0	0,0 0,0	0,0 0,0	13.061,0 99,9	0,0 0,0
Biota	NNSS	1998	01/12/2010	49,8 0,4	3,2 0,0	10,7 0,1	0,0 0,0	12.812,8 99,5	0,0 0,0
Brea de Aragón	PG	2007	01/12/2010	37,4 2,8	7,7 0,6	27,5 2,1	0,0 0,0	1.264,4 94,6	0,0 0,0
Bureta	PDSU	1986	01/12/2008	10,8 0,9	0,0 0,0	0,0 0,0	0,0 0,0	1.180,2 99,1	0,0 0,0
Buste, El	PDSU	1998	31/12/2013	7,3 1,0	0,0 0,0	0,0 0,0	0,0 0,0	753,4 99,0	0,0 0,0
Cabañas de Ebro	PG	2007	01/06/2011	32,7 3,8	19,4 2,3	36,7 4,3	13,9 1,6	749,8 88,0	0,0 0,0
Calatayud	PG	2000	05/03/2012	529,1 3,4	22,2 0,1	0,0 0,0	225,5 1,5	14.550,5 94,4	90,1 0,6
Calcena	PDSU	1987	01/12/2008	4,7 0,1	0,0 0,0	0,0 0,0	0,0 0,0	6.466,4 99,9	0,0 0,0
Castejón de Valdejasa	PDSU	1987	31/12/2013	14,2 0,1	0,0 0,0	0,0 0,0	0,0 0,0	10.996,6 99,9	0,0 0,0
Castiliscar	PDSU	1995	01/12/2008	14,8 0,4	0,0 0,0	0,0 0,0	0,0 0,0	4.052,1 99,6	0,0 0,0
Cervera de la Cañada	PDSU	1984	31/12/2013	15,5 0,5	0,0 0,0	0,0 0,0	0,0 0,0	2.905,2 99,5	0,0 0,0
Chiprana	PDSU	1978	01/12/2008	12,6 0,3	0,0 0,0	0,0 0,0	0,0 0,0	3.887,5 99,7	0,0 0,0
Cinco Olivas	PDSU	1991	01/12/2008	6,5 2,9	0,0 0,0	0,0 0,0	0,0 0,0	218,7 97,1	0,0 0,0

CLASES DE SUELO

municipio	figura plan.	año publ	fecha actualización información urbanística	urbano consolidado	urbano no consolidado	urbanizable delimitado o sectorizado	urbanizable no delimitado o sectorizado	no urbanizable	sistemas generales y otros
				(ha) (%)	(ha) (%)	(ha) (%)	(ha) (%)	(ha) (%)	(ha) (%)
Codos	PDSU	1994	31/12/2013	8,9 0,1	0,0 0,0	0,0 0,0	0,0 0,0	6.257,9 99,9	0,0 0,0
Ejea de los Caballeros	PG	2000	15/01/2013	664,8 1,1	73,9 0,1	290,3 0,5	226,0 0,4	59.721,6 97,9	0,0 0,0
Embid de Ariza	PDSU	1993	31/12/2013	1,5 0,0	0,0 0,0	0,0 0,0	0,0 0,0	4.122,5 100,0	0,0 0,0
Fabara	PDSU	1983	01/12/2008	31,2 0,3	0,0 0,0	0,0 0,0	0,0 0,0	10.141,6 99,7	0,0 0,0
Figueruelas	PG	2005	01/12/2010	45,3 2,7	300,3 17,7	67,2 4,0	72,4 4,3	1.213,6 71,4	0,0 0,0
Frago, El	PDSU	1981	01/12/2008	2,4 0,1	0,0 0,0	0,0 0,0	0,0 0,0	3.373,2 99,9	0,0 0,0
Gallocanta	PDSU	1983	31/12/2013	9,7 0,3	0,0 0,0	0,0 0,0	0,0 0,0	2.959,6 99,7	0,0 0,0
Gelsa	PG	2003	01/12/2010	48,6 0,7	7,6 0,1	38,8 0,5	40,2 0,6	7.071,1 98,1	0,0 0,0
Grisel	PDSU	1984	01/12/2008	4,5 0,3	0,0 0,0	0,0 0,0	0,0 0,0	1.445,4 99,7	0,0 0,0
Isuerre	PDSU	1994	31/12/2013	2,2 0,1	0,0 0,0	0,0 0,0	0,0 0,0	2.002,8 99,9	0,0 0,0
Jarque	PDSU	1978	01/12/2008	11,2 0,3	0,0 0,0	0,0 0,0	0,0 0,0	4.286,4 99,7	0,0 0,0
Joyosa, La	PG	2002	01/06/2011	21,7 3,3	20,8 3,2	154,6 23,7	0,0 0,0	454,7 69,8	0,0 0,0
Litago	PDSU	1993	01/12/2008	7,3 0,5	0,0 0,0	0,0 0,0	0,0 0,0	1.522,3 99,5	0,0 0,0
Lobera de Onsella	PDSU	1997	01/12/2008	2,9 0,1	0,0 0,0	0,0 0,0	0,0 0,0	3.214,4 99,9	0,0 0,0
Longás	PDSU	1995	01/12/2008	1,6 0,0	0,0 0,0	0,0 0,0	0,0 0,0	4.920,8 100,0	0,0 0,0
Luceni	PG	2005	01/12/2010	55,4 2,0	7,5 0,3	0,0 0,0	0,0 0,0	2.645,0 97,7	0,0 0,0
Lumpiaque	PDSU	1988	01/12/2008	35,3 1,2	0,0 0,0	0,0 0,0	0,0 0,0	2.918,4 98,8	0,0 0,0
Malón	PDSU	1995	01/12/2008	18,4 3,3	0,0 0,0	0,0 0,0	0,0 0,0	547,2 96,7	0,0 0,0
Manchones	PDSU	1978	31/12/2013	6,3 0,2	0,0 0,0	0,0 0,0	0,0 0,0	2.675,2 99,8	0,0 0,0
Mezalocha	PDSU	1991	31/12/2013	9,7 0,2	0,0 0,0	0,0 0,0	0,0 0,0	6.053,1 99,8	0,0 0,0
Miedes de Aragón	PDSU	1987	31/12/2013	14,2 0,3	0,0 0,0	0,0 0,0	0,0 0,0	5.522,0 99,7	0,0 0,0

CLASES DE SUELO

Municipio	figura plan.	año publ	fecha actualización información urbanística	urbano consolidado	urbano no consolidado	urbanizable delimitado o sectorizado	urbanizable no delimitado o sectorizado	no urbanizable	sistemas generales y otros
				(ha)	(ha)	(ha)	(ha)	(ha)	(ha)
				(%)	(%)	(%)	(%)	(%)	(%)
Monegrillo	PDSU	1986	01/12/2008	21,6 0,1	0,0 0,0	0,0 0,0	0,0 0,0	18.300,8 99,9	0,0 0,0
Morata de Jiloca	PDSU	1991	31/12/2013	13,8 0,6	0,0 0,0	0,0 0,0	0,0 0,0	2.293,8 99,4	0,0 0,0
Mozota	PDSU	1981	01/12/2008	10,1 1,2	0,0 0,0	0,0 0,0	0,0 0,0	857,8 98,8	0,0 0,0
Munébrega	PDSU	1988	31/12/2013	12,0 0,3	0,0 0,0	0,0 0,0	0,0 0,0	4.085,1 99,7	0,0 0,0
Novillas	PDSU	1982	01/12/2008	18,5 0,7	0,0 0,0	0,0 0,0	0,0 0,0	2.508,2 99,3	0,0 0,0
Paracuellos de Jiloca	PDSU	1992	31/12/2013	24,5 0,8	0,0 0,0	0,0 0,0	0,0 0,0	3.173,7 99,2	0,0 0,0
Paracuellos de la Ribera	PDSU	1985	31/12/2013	8,2 0,6	0,0 0,0	0,0 0,0	0,0 0,0	1.486,6 99,4	0,0 0,0
Pleitas	PDSU	1986	31/12/2013	2,6 1,2	0,0 0,0	0,0 0,0	0,0 0,0	211,7 98,8	0,0 0,0
Pomer	PDSU	1989	01/12/2008	3,8 0,1	0,0 0,0	0,0 0,0	0,0 0,0	3.305,6 99,9	0,0 0,0
Pozuelo de Aragón	PDSU	1988	01/12/2008	16,6 0,5	0,0 0,0	0,0 0,0	0,0 0,0	3.193,5 99,5	0,0 0,0
Pradilla de Ebro	PDSU	1986	31/12/2013	22,7 0,9	0,0 0,0	0,0 0,0	0,0 0,0	2.521,5 99,1	0,0 0,0
Salvaterra de Esca	PDSU	1991	01/12/2008	5,1 0,1	0,0 0,0	0,0 0,0	0,0 0,0	8.117,8 99,9	0,0 0,0
Santa Cruz de Moncayo	PDSU	1994	01/12/2008	4,7 1,2	0,0 0,0	0,0 0,0	0,0 0,0	392,3 98,8	0,0 0,0
Sástago	PDSU	1981	31/12/2013	25,7 0,1	0,0 0,0	0,0 0,0	0,0 0,0	30.088,4 99,9	0,0 0,0
Sestrica	PDSU	1988	01/12/2008	8,9 0,2	0,0 0,0	0,0 0,0	0,0 0,0	4.076,7 99,8	0,0 0,0
Sierra de Luna	PDSU	1985	01/12/2008	18,8 0,4	0,0 0,0	0,0 0,0	0,0 0,0	4.319,4 99,6	0,0 0,0
Sobradriel	PG	2004	01/06/2011	18,0 1,5	25,8 2,1	37,2 3,1	51,0 4,2	1.074,7 89,1	0,0 0,0
Tabuenca	PDSU	1986	01/12/2008	17,9 0,2	0,0 0,0	0,0 0,0	0,0 0,0	8.550,9 99,8	0,0 0,0
Talamantes	PDSU	1998	01/12/2008	4,0 0,1	0,0 0,0	0,0 0,0	0,0 0,0	4.687,9 99,9	0,0 0,0
Tierga	PDSU	1989	01/12/2008	6,0 0,1	0,0 0,0	0,0 0,0	0,0 0,0	6.604,1 99,9	0,0 0,0
Tobed	PDSU	1987	31/12/2013	9,0 0,3	0,0 0,0	0,0 0,0	0,0 0,0	3.228,7 99,7	0,0 0,0

CLASES DE SUELO

municipio	figura plan.	año publ	fecha actualización información urbanística	urbano consolidado	urbano no consolidado	urbanizable delimitado o sectorizado	urbanizable no delimitado o sectorizado	no urbanizable	sistemas generales y otros
				(ha)	(ha)	(ha)	(ha)	(ha)	(ha)
				(%)	(%)	(%)	(%)	(%)	(%)
Torres de Berrellén	PG	2006	01/06/2011	34,3 0,6	11,2 0,2	5,6 0,1	43,7 0,8	5.285,0 98,2	0,0 0,0
Torrijo de la Cañada	PDSU	1997	31/12/2013	13,4 0,2	0,0 0,0	0,0 0,0	0,0 0,0	7.439,6 99,8	0,0 0,0
Trasmoz	PDSU	1992	01/12/2008	3,9 0,2	0,0 0,0	0,0 0,0	0,0 0,0	1.821,2 99,8	0,0 0,0
Urriés	PDSU	2003	01/12/2008	4,0 0,1	0,0 0,0	0,0 0,0	0,0 0,0	3.722,2 99,9	0,0 0,0
Valpalmas	PDSU	1987	01/12/2008	9,0 0,2	0,0 0,0	0,0 0,0	0,0 0,0	3.970,2 99,8	0,0 0,0
Velilla de Ebro	PDSU	1980	01/12/2008	7,5 0,1	0,0 0,0	0,0 0,0	0,0 0,0	5.973,9 99,9	0,0 0,0
Villafeliche	PDSU	1982	31/12/2013	8,6 0,4	0,0 0,0	0,0 0,0	0,0 0,0	2.240,7 99,6	0,0 0,0
Villalengua	PDSU	1990	31/12/2013	11,1 0,3	0,0 0,0	0,0 0,0	0,0 0,0	4.002,9 99,7	0,0 0,0
Villanueva de Jiloca	PDSU	1986	31/12/2013	6,4 0,9	0,0 0,0	0,0 0,0	0,0 0,0	727,8 99,1	0,0 0,0
Villar de los Navarros	PDSU	1986	31/12/2013	16,9 0,3	0,0 0,0	0,0 0,0	0,0 0,0	4.933,0 99,7	0,0 0,0
Villarroya de la Sierra	PDSU	1982	31/12/2013	22,2 0,2	0,0 0,0	0,0 0,0	0,0 0,0	9.133,0 99,8	0,0 0,0

TABLA 2. Información de los sectores o áreas de desarrollo.

ÁREAS DE DESARROLLO (suelo urbano no consolidado y urbanizable delimitado o sectorizado)										
fecha imagen	edificabilidad						viviendas		número sectores	
	residencial		industrial		terciario		previstas (número)	ejecutado (%)		
	prevista (m ²)	ejecutado (%)	prevista (m ²)	ejecutado (%)	prevista (m ²)	ejecutado (%)				
Aragón	1.812.616	19,7	16.119.894	30,2	898.152	17,4	11.931	19,8	996	
Municipios incluidos en SIU: 214 (29 %)										
HUESCA	4.877.468	20,7	3.877.162	31,0	2.187	32,6	31.779	24,3	264	
Municipios incluidos en SIU: 49 (24 %)										
Área Urbana de Huesca	2.338.697	17,6	43.182	1,7	---	---	15.448	20,5	77	
Municipios incluidos en SIU: 1 (100 %)										
Huesca	2012	2.338.697	17,6	43.182	2,0	---	---	15.448	20,5	77
Resto de municipios de la provincia										
Barbastro	2012	665.171	63,8	913.887	84,0	225	100,0	5.166	63,8	43
Monzón	2008	841.846	10,7	189.113	21,0	---	---	3.742	15,2	65
Sabiñánigo	2012	855.978	4,9	614.940	5,0	825	0,0	626	5,1	50
Sallent de Gállego	2012	175.776	23,9	27.140	0,0	12.657	52,5	1.172	32,4	29

ÁREAS DE DESARROLLO (suelo urbano no consolidado y urbanizable delimitado o sectorizado)

fecha imagen	edificabilidad						viviendas		número sectores	
	residencial		industrial		terciario		previstas (número)	ejecutado (%)		
	prevista (m ²)	ejecutado (%)	prevista (m ²)	ejecutado (%)	prevista (m ²)	ejecutado (%)				
TERUEL	1.138.991	33,3	563.512	51,1	6.992	100,0	543	30,2	36	
Municipios incluidos en SIU: 75 (32 %)										
Área Urbana de Teruel	896.256	36,6	227.483	100,0	6.992	100,0	3.815	33,3	13	
Municipios incluidos en SIU: 1 (100 %)										
Teruel	2009	896.256	36,6	227.483	100,0	6.992	100,0	3.815	33,3	13
Resto de municipios de la provincia										
Aguaviva	2012	6.535	47,5	---	---	---	---	466	47,5	2
Albentosa	2012	84.763	9,1	122.725	46,0	---	---	652	9,1	11
Alcorisa	2008	97.438	15,0	21.335	2,0	---	---	487	17,9	10

ÁREAS DE DESARROLLO (suelo urbano no consolidado y urbanizable delimitado o sectorizado)

fecha imagen	edificabilidad						viviendas		número sectores	
	residencial		industrial		terciario		previstas (número)	ejecutado (%)		
	prevista (m ²)	ejecutado (%)	prevista (m ²)	ejecutado (%)	prevista (m ²)	ejecutado (%)				
ZARAGOZA	1.214.157	17,9	1.167.922	29,0	8.773	16,3	82.111	17,4	696	
Municipios incluidos en SIU: 90 (31 %)										
Área Urbana de Zaragoza	9.681.225	19,3	911.778	30,3	836.832	16,1	65.930	18,5	478	
Municipios incluidos en SIU: 15 (100 %)										
Alfajarín	2008	38.838	3,3	168.399	100,0	---	---	1.227	2,5	3
Burgo de Ebro, El	2008	27.323	35,4	8.168	15,0	---	---	2.171	34,2	18
Cadrete	2012	45.599	26,0	28.172	26,0	194	0,0	219	19,1	39
Cuarte de Huerva	2012	987.872	36,4	4.857	86,0	---	---	4.279	35,6	40
Fuentes de Ebro	2008	---	---	123	0,0	---	---	---	---	1
Leciñena	2008	21.524	0,0	---	---	---	---	72	0,0	1
María de Huerva	2008	18.331	87,3	---	---	---	---	833	87,3	2
Pastriz	2008	6.262	0,0	4.941	100,0	---	---	335	0,0	4
Puebla de Alfindén, La	2012	546.688	1,3	15.454	0,0	---	---	396	1,7	11
San Mateo de Gállego	2012	676.793	4,0	89.577	2,0	---	---	413	3,6	22
Utebo	2008	33.763	48,2	166.246	23,0	4.682	0,0	1.915	47,3	18
Villamayor de Gállego	2006	846	6,8	2.546	0,0	---	---	685	6,7	5
Villanueva de Gállego	2012	135.745	5,1	1.118.336	4,0	38.574	0,0	6.798	6,2	41
Zaragoza	2012	483.320	20,2	4.379.785	38,0	42.871	31,5	35.251	18,5	240
Zuera	2008	461.797	27,0	7.466	42,0	---	---	212	29,1	33
Resto de municipios de la provincia										
Biota	2012	---	---	---	---	---	---	---	---	10

ÁREAS DE DESARROLLO (suelo urbano no consolidado y urbanizable delimitado o sectorizado)

fecha imagen	edificabilidad						viviendas		número sectores	
	residencial		industrial		terciario		previstas (número)	ejecutado (%)		
	prevista (m ²)	ejecutado (%)	prevista (m ²)	ejecutado (%)	prevista (m ²)	ejecutado (%)				
Brea de Aragón	2012	14.845	7,1	12.877	2,0	---	---	754	6,6	26
Cabañas de Ebro	2012	233.775	10,9	142.648	7,0	---	---	1.221	11,2	14
Calatayud	2009	226.661	8,8	35.156	19,0	---	---	1.895	8,7	15
Ejea de los Caballeros	2012	41.599	40,1	12.641	9,0	33.241	21,5	3.155	41,2	40
Figueruelas	2012	89.573	0,0	23.868	83,0	---	---	995	0,0	6
Gelsa	2012	2.328	0,0	24.424	41,0	---	---	1.664	0,0	16
Joyosa, La	2012	738.998	5,5	222.265	3,0	---	---	4.261	5,2	33
Luceni	2012	132	8,8	---	---	---	---	115	8,8	17
Sobradiel	2012	128.619	14,2	31.947	64,0	---	---	667	15,6	20
Torres de Berrellén	2012	8.449	7,4	29.886	0,0	---	---	554	7,7	21



RESUMEN MUNICIPIOS INTEGRADOS

total municipios integrados de la CCAA	77
porcentaje de los municipios de la CCAA	98,72%
porcentaje de los municipios con planeamiento urbanístico de la CCAA	100,00%
porcentaje de los principales municipios* <small>* municipios de las grandes áreas urbanas y de más de 25.000 hab.</small>	100,00%
población municipios integrados CCAA	1.047.796
porcentaje de la población de la CCAA	98,69%
porcentaje población de sus áreas urbanas	100,00%

PLANEAMIENTO URBANÍSTICO

plan general		normas subsidiarias		delimitación de suelo		sin planeamiento	
núm.	(%)	núm.	(%)	núm.	(%)	núm.	(%)
44	56%	33	42%	0	0%	1	1%

hasta 1992		entre 1993-2007		desde 2008	
núm.	(%)	núm.	(%)	núm.	(%)
5	6%	43	55%	29	37%

TABLA 1. Información sobre planeamiento urbanístico y clasificación del suelo.

CLASES DE SUELO

figura plan.	año publ	fecha actualización información urbanística	urbano consolidado	urbano no consolidado	urbanizable delimitado o sectorizado	urbanizable no delimitado o sectorizado	no urbanizable	sistemas generales y otros	
			(ha)	(ha)	(ha)	(ha)	(ha)	(ha)	
			(%)	(%)	(%)	(%)	(%)	(%)	
Principado de Asturias			14.715,0	1.981,3	5.282,5	1.200,5	1.008.469,4	3.349,9	
Municipios incluidos en SIU: 77 (99 %)			1,4	0,2	0,1	0,5	97,4	0,3	
ASTURIAS			14.715,0	1.981,3	5.282,5	1.200,5	1.008.469,4	3.349,9	
Municipios incluidos en SIU: 77 (99 %)			1,4	0,2	0,5	0,1	97,4	0,3	
Área Urbana de Central de Asturias			11.422,1	1.288,2	3.291,3	1.064,2	126.489,7	3.207,2	
Municipios incluidos en SIU: 18 (100 %)			7,8	0,9	2,2	0,7	86,2	2,2	
Avilés	PG	2006	25/04/2013	733,8 28,6	209,2 8,2	348,1 13,6	0,0 0,0	879,6 34,3	396,3 15,4
Carreño	NNSS	2014	17/03/2014	584,7 8,5	82,9 1,2	308,7 4,5	59,1 0,9	5.526,1 80,8	278,1 4,1
Castrillón	PG	2001	01/02/2013	386,3 6,9	26,7 0,5	121,7 2,2	0,0 0,0	4.796,6 85,3	293,6 5,2
Corvera de Asturias	PG	2015	31/03/2015	349,6 7,8	16,8 0,4	197,4 4,4	0,0 0,0	3.574,2 79,9	334,4 7,5
Gijón	PG	2011	13/09/2012	3.772,0 20,5	405,5 2,2	367,1 2,0	521,5 2,8	13.181,2 71,6	153,9 0,8
Gozón	PG	2015	06/07/2015	174,4 2,1	53,2 0,7	119,5 1,5	0,0 0,0	7.742,3 94,8	78,0 1,0
Illas	PG	2009	20/05/2013	0,0 0,0	0,0 0,0	0,0 0,0	0,0 0,0	2.556,5 100,0	0,0 0,0
Langreo	PG	2011	30/10/2013	598,1 7,2	140,7 1,7	53,1 0,6	0,0 0,0	7.568,7 90,5	0,0 0,0
Llanera	NNSS	2004	30/10/2013	606,0 5,7	41,4 0,4	104,5 1,0	376,6 3,6	9.426,8 89,3	0,0 0,0
Mieres	PG	1996	30/10/2013	544,2 3,7	23,2 0,2	59,6 0,4	56,8 0,4	13.948,5 95,3	0,0 0,0
Morcín	PG	2006	30/10/2013	68,6 1,4	8,9 0,2	18,7 0,4	0,0 0,0	4.869,9 98,1	0,0 0,0
Noreña	NNSS	1992	30/10/2013	62,2 11,3	4,3 0,8	33,6 6,1	43,8 8,0	404,0 73,7	0,0 0,0
Oviedo	PG	2006	27/11/2012	2.218,9 11,9	162,5 0,9	851,2 4,6	0,0 0,0	15.151,5 81,1	291,4 1,6
Regueras, Las	PG	2010	01/02/2013	8,0 0,1	3,4 0,0	62,2 0,9	0,0 0,0	6.644,4 98,9	0,0 0,0
Ribera de Arriba	NNSS	1997	30/10/2013	20,1 0,9	3,2 0,1	32,5 1,4	2,7 0,1	2.187,4 97,4	0,0 0,0
Riosa	PG	2013	16/12/2013	27,9 0,6	4,1 0,1	0,0 0,0	0,0 0,0	4.686,3 99,3	0,0 0,0

CLASES DE SUELO

municipio	figura plan.	año publ	fecha actualización información urbanística	urbano consolidado	urbano no consolidado	urbanizable delimitado o sectorizado	urbanizable no delimitado o sectorizado	no urbanizable	sistemas generales y otros
				(ha)	(ha)	(ha)	(ha)	(ha)	(ha)
				(%)	(%)	(%)	(%)	(%)	(%)
San Martín del Rey Aurelio	NNSS	1997	30/10/2013	154,9 2,8	30,7 0,5	41,0 0,7	0,0 0,0	5.372,9 96,0	0,0 0,0
Siero	PG	2006	21/12/2007	1.112,5 5,3	71,5 0,3	572,3 2,7	3,6 0,0	17.972,9 85,1	1.381,7 6,5
Resto de municipios de la provincia									
Allande	PG	2015	22/07/2015	16,5 0,0	1,7 0,0	10,3 0,0	0,0 0,0	34.264,4 99,9	8,2 0,0
Aller	PG	2004	25/04/2013	223,4 0,6	6,4 0,0	55,8 0,1	95,5 0,3	37.204,8 99,0	0,0 0,0
Amieva	PG	2006	20/05/2013	0,0 0,0	0,0 0,0	0,0 0,0	0,0 0,0	11.531,6 100,0	0,0 0,0
Belmonte de Miranda	NNSS	2001	28/11/2012	14,5 0,1	0,4 0,0	0,0 0,0	0,0 0,0	20.705,6 99,9	0,0 0,0
Bimenes	PG	2011	20/12/2012	28,6 0,9	1,5 0,0	8,7 0,3	0,0 0,0	3.233,8 98,8	0,0 0,0
Boal	NNSS	2003	20/12/2012	38,3 0,3	5,7 0,0	11,9 0,1	0,0 0,0	11.975,8 99,5	0,0 0,0
Cabrales	NNSS	2003	20/05/2013	58,7 0,2	16,2 0,1	0,0 0,0	0,0 0,0	23.702,1 99,7	0,0 0,0
Cabranes	PG	1998	20/12/2012	8,9 0,2	2,3 0,1	2,1 0,1	0,0 0,0	3.797,3 99,6	0,0 0,0
Candamo	PG	2008	22/07/2013	44,9 0,6	12,8 0,2	27,9 0,4	0,0 0,0	7.115,5 98,8	0,0 0,0
Cangas de Onís	PG	2004	22/07/2013	80,9 0,4	20,4 0,1	41,0 0,2	0,0 0,0	21.151,0 99,3	0,0 0,0
Cangas del Narcea	NNSS	2003	22/07/2013	70,7 0,1	4,4 0,0	28,8 0,0	0,0 0,0	82.216,6 99,9	0,0 0,0
Caravia	PG	2009	20/05/2013	50,2 3,8	25,5 1,9	45,5 3,4	0,0 0,0	1.213,0 90,9	0,0 0,0
Caso	PG	2010	20/05/2013	16,8 0,1	3,2 0,0	8,5 0,0	0,0 0,0	30.700,8 99,9	0,0 0,0
Castropol	PG	2006	20/05/2013	68,7 0,6	34,4 0,3	38,0 0,3	5,1 0,0	12.005,6 98,8	0,0 0,0
Coaña	NNSS	2003	01/02/2013	73,6 1,1	18,9 0,3	41,1 0,6	33,4 0,5	6.409,4 97,5	0,0 0,0
Colunga	NNSS	1999	01/02/2013	84,1 0,9	20,4 0,2	59,4 0,6	0,0 0,0	9.644,1 98,3	0,0 0,0
Cudillero	NNSS	2004	11/09/2013	34,9 0,3	11,0 0,1	108,5 1,1	0,0 0,0	9.980,9 98,5	0,0 0,0
Degaña	NNSS	1996	20/12/2012	47,5 0,5	2,3 0,0	5,1 0,1	0,0 0,0	8.688,1 99,4	0,0 0,0

CLASES DE SUELO

municipio	figura plan.	año publ	fecha actualización información urbanística	urbano consolidado	urbano no consolidado	urbanizable delimitado o sectorizado	urbanizable no delimitado o sectorizado	no urbanizable	sistemas generales y otros
				(ha)	(ha)	(ha)	(ha)	(ha)	(ha)
				(%)	(%)	(%)	(%)	(%)	(%)
Franco, El	PG	2009	20/05/2013	55,2 0,7	7,8 0,1	56,2 0,7	0,0 0,0	7.710,3 98,5	0,0 0,0
Grado	PG	2012	30/10/2013	114,6 0,5	45,2 0,2	71,9 0,3	0,0 0,0	22.055,3 99,0	0,0 0,0
Grandas de Salime	PG	2006	20/05/2013	19,0 0,2	2,9 0,0	3,1 0,0	1,7 0,0	11.277,6 99,8	0,0 0,0
Ibias	NNSS	1999	20/12/2012	20,8 0,1	4,2 0,0	0,0 0,0	0,0 0,0	33.360,6 99,9	0,0 0,0
Illano	NNSS	2002	20/05/2013	0,0 0,0	0,0 0,0	0,0 0,0	0,0 0,0	10.275,0 100,0	0,0 0,0
Laviana	PG	2012	30/10/2013	170,0 1,3	38,0 0,3	19,1 0,1	0,0 0,0	13.229,0 98,3	0,0 0,0
Lena	PG	2007	07/03/2013	139,2 0,4	12,1 0,0	63,6 0,2	0,0 0,0	31.251,1 99,3	0,0 0,0
Muros de Nalón	PG	2011	20/12/2012	142,9 18,7	7,5 1,0	30,8 4,0	0,0 0,0	559,4 73,3	22,9 3,0
Nava	NNSS	1997	07/03/2013	33,7 0,4	4,0 0,0	20,7 0,2	0,0 0,0	9.380,7 99,4	0,0 0,0
Navia	NNSS	1992	30/10/2013	126,6 2,0	31,5 0,5	46,0 0,7	0,0 0,0	6.131,5 96,8	0,0 0,0
Onís	PG	2011	20/12/2012	11,0 0,1	3,1 0,0	8,6 0,1	0,0 0,0	7.509,9 99,7	0,0 0,0
Parres	NNSS	1998	20/12/2012	93,0 0,7	8,6 0,1	38,7 0,3	0,0 0,0	12.432,4 98,9	0,0 0,0
Peñamellera Alta	PG	2010	20/05/2013	0,0 0,0	0,0 0,0	0,0 0,0	0,0 0,0	9.195,7 100,0	0,0 0,0
Peñamellera Baja	NNSS	2003	20/05/2013	30,5 0,4	3,9 0,0	17,6 0,2	0,7 0,0	8.308,9 99,4	0,0 0,0
Pesoz	NNSS	1992	20/12/2012	0,0 0,0	0,0 0,0	0,0 0,0	0,0 0,0	3.892,4 100,0	0,0 0,0
Piloña	PG	2007	20/05/2013	119,3 0,4	14,0 0,0	191,1 0,7	0,0 0,0	28.147,9 98,9	0,0 0,0
Ponga	NNSS	1999	20/12/2012	0,0 0,0	0,0 0,0	0,0 0,0	0,0 0,0	20.364,2 100,0	0,0 0,0
Pravia	PG	2009	20/05/2013	90,1 0,9	13,0 0,1	76,4 0,7	0,0 0,0	10.143,2 98,3	0,0 0,0
Proaza	PG	2009	20/05/2013	14,9 0,2	4,2 0,1	0,0 0,0	0,0 0,0	7.598,8 99,7	0,0 0,0
Quirós	NNSS	2003	20/05/2013	8,8 0,0	0,0 0,0	5,4 0,0	0,0 0,0	21.008,7 99,9	0,0 0,0
Ribadedeva	PG	2008	30/10/2013	99,3 2,9	51,1 1,5	74,9 2,2	0,0 0,0	3.250,2 93,5	0,0 0,0

CLASES DE SUELO

municipio	figura plan.	año publ	fecha actualización información urbanística	urbano consolidado	urbano no consolidado	urbanizable delimitado o sectorizado	urbanizable no delimitado o sectorizado	no urbanizable	sistemas generales y otros
				(ha)	(ha)	(ha)	(ha)	(ha)	(ha)
				(%)	(%)	(%)	(%)	(%)	(%)
Ribadesella	NNSS	1997	20/12/2012	103,2 1,2	4,4 0,1	65,1 0,8	0,0 0,0	8.284,5 98,0	0,0 0,0
Salas	PG	2010	30/10/2013	173,5 0,8	23,4 0,1	151,5 0,7	0,0 0,0	22.362,1 98,5	0,0 0,0
San Martín de Oscos	NNSS	2002	20/12/2012	16,2 0,2	0,0 0,0	0,0 0,0	0,0 0,0	6.646,1 99,8	0,0 0,0
San Tirso de Abres	NNSS	1998	20/12/2012	19,3 0,6	2,1 0,1	0,0 0,0	0,0 0,0	3.098,4 99,3	0,0 0,0
Santa Eulalia de Oscos	NNSS	1992	20/12/2012	0,0 0,0	0,0 0,0	0,0 0,0	0,0 0,0	4.708,0 100,0	0,0 0,0
Santo Adriano	NNSS	1997	25/04/2013	0,0 0,0	0,0 0,0	3,9 0,2	0,0 0,0	2.348,1 99,8	0,0 0,0
Sariego	PG	2008	20/05/2013	42,1 1,6	61,1 2,3	38,6 1,5	0,0 0,0	2.505,9 94,6	0,0 0,0
Sobrescobio	PG	2011	30/10/2013	26,1 0,4	5,3 0,1	2,2 0,0	0,0 0,0	6.935,3 99,5	0,0 0,0
Somiedo	NNSS	2000	20/05/2013	18,3 0,1	1,4 0,0	0,0 0,0	0,0 0,0	29.115,2 99,9	0,0 0,0
Soto del Barco	NNSS	2003	25/04/2013	76,4 2,2	16,2 0,5	38,8 1,1	0,0 0,0	3.391,6 96,3	0,0 0,0
Tapia de Casariego	PG	2014	10/09/2014	55,6 0,8	1,7 0,0	82,1 1,2	0,0 0,0	6.365,9 96,2	111,6 1,7
Taramundi	NNSS	1998	25/04/2013	7,0 0,1	6,2 0,1	0,0 0,0	0,0 0,0	8.233,0 99,8	0,0 0,0
Teverga	PG	2007	20/05/2013	27,1 0,2	4,7 0,0	11,2 0,1	0,0 0,0	17.427,2 99,8	0,0 0,0
Tineo	PG	2009	30/10/2013	149,8 0,3	17,6 0,0	102,0 0,2	0,0 0,0	53.961,4 99,5	0,0 0,0
Valdés	PG	2006	30/10/2013	119,6 0,3	14,6 0,0	100,5 0,3	0,0 0,0	35.140,8 99,3	0,0 0,0
Vegadeo	NNSS	2001	25/04/2013	115,1 1,4	30,1 0,4	0,0 0,0	0,0 0,0	8.191,2 98,3	0,0 0,0
Villanueva de Oscos	PG	2005	20/05/2013	0,0 0,0	0,0 0,0	0,0 0,0	0,0 0,0	7.431,4 100,0	0,0 0,0
Villaviciosa	NNSS	1997	25/04/2013	69,1 0,3	63,3 0,2	167,0 0,6	0,0 0,0	26.913,2 98,9	0,0 0,0
Villayón	PG	2012	20/12/2012	24,7 0,2	2,2 0,0	11,7 0,1	0,0 0,0	13.156,4 99,7	0,0 0,0
Yernes y Tameza	NNSS	1984	20/12/2012	0,0 0,0	0,0 0,0	0,0 0,0	0,0 0,0	3.140,6 100,0	0,0 0,0

TABLA 2. Información de los sectores o áreas de desarrollo.

ÁREAS DE DESARROLLO (suelo urbano no consolidado y urbanizable delimitado o sectorizado)

fecha imagen	edificabilidad						viviendas		número sectores	
	residencial		industrial		terciario		previstas (número)	ejecutado (%)		
	prevista (m ²)	ejecutado (%)	prevista (m ²)	ejecutado (%)	prevista (m ²)	ejecutado (%)				
Principado de Asturias	19.136.126	15,6	8.469.852	15,4	1.323.964	17,5	146.224	16,1	1.891	
Municipios incluidos en SIU: 77 (99 %)										
ASTURIAS	19.136.126	15,6	8.469.852	15,4	1.323.964	17,5	146.224	16,1	1.891	
Municipios incluidos en SIU: 77 (99 %)										
Área Urbana de Central de Asturias	11.761.462	19,2	5.717.179	15,7	115.121	18,8	97.384	18,4	752	
Municipios incluidos en SIU: 18 (100 %)										
Avilés	2011	153.887	7,4	5.577	6,0	17.784	0,8	1.147	7,5	92
Carreño	2011	26.576	23,7	161.586	8,0	173.848	2,7	227	24,9	53
Castrillón	2011	218.888	5,7	---	---	---	---	1.684	5,7	24
Corvera de Asturias	2015	2.121	8,7	1.365	0,0	1.354	0,0	1.485	12,1	32
Gijón	2011	1.877.655	12,8	679.745	16,0	11.954	12,9	16.282	13,4	132
Gozón	2015	26.762	1,6	21.138	6,0	19.987	0,0	6.249	0,7	31
Langreo	2011	399.769	43,6	38.974	39,0	181.440	23,1	375	43,6	115
Llanera	2011	19.422	1,8	3.299	31,0	9.291	0,0	1.494	1,8	41
Mieres	2011	26.763	58,7	---	---	854	94,2	258	58,7	22
Morcín	2011	88.363	23,9	5.370	31,0	---	---	680	23,9	19
Noreña	2011	7.686	36,8	17.197	68,0	---	---	440	38,6	26
Oviedo	2011	4.639.877	27,5	539.853	26,0	283	5,4	36.939	27,0	58
Regueras, Las	2011	84.126	0,4	5.590	0,0	1.451	0,0	624	0,4	11
Ribera de Arriba	2011	9.878	37,8	15.654	0,0	4.992	14,2	555	41,5	10
Riosa	2011	271	10,8	---	---	2.300	0,0	149	12,1	11
San Martín del Rey Aurelio	2011	85.466	50,1	268.674	92,0	1.257	100,0	686	53,6	30

ÁREAS DE DESARROLLO (suelo urbano no consolidado y urbanizable delimitado o sectorizado)

fecha imagen	edificabilidad						viviendas		número sectores	
	residencial		industrial		terciario		previstas (número)	ejecutado (%)		
	prevista (m ²)	ejecutado (%)	prevista (m ²)	ejecutado (%)	prevista (m ²)	ejecutado (%)				
Siero	2005	1.471.470	4,3	16.134	3,0	22.965	23,1	11.317	4,3	45
Resto de municipios de la provincia										
Allande	2015	3.893	0,0	1.715	0,0	4.188	0,0	293	0,0	4
Aller	2011	155.973	0,5	1.400	6,0	14.131	0,0	154	0,4	29
Belmonte de Miranda	2011	189	0,0	---	---	---	---	14	0,0	4
Bimenes	2011	29.216	3,7	1.595	8,0	---	---	234	4,6	6
Boal	2011	4.951	5,6	21.785	0,0	---	---	311	6,2	12
Cabrales	2011	36.784	0,0	---	---	---	---	283	0,0	16
Cabranes	2011	---	---	---	---	---	---	---	---	5
Candamo	2011	34.693	0,0	2.634	0,0	---	---	267	0,0	12
Cangas de Onís	2011	28.575	14,5	1.296	14,0	---	---	2.158	14,5	27
Cangas del Narcea	2011	174.384	15,4	---	---	148	0,0	156	16,1	18
Caravia	2011	141.982	2,1	---	---	---	---	1.177	1,9	24
Caso	2011	21.384	0,0	9.344	0,0	---	---	164	0,0	7
Castropol	2011	34.787	8,6	---	---	---	---	2.483	9,3	47
Coaña	2011	113.154	4,8	15.677	100,0	---	---	82	5,1	9
Colunga	2011	219.498	29,6	71.297	18,0	---	---	1.429	30,3	53
Cudillero	2011	367.978	4,8	19.437	50,0	---	---	1.985	6,2	27
Degaña	2011	37.517	11,7	---	---	---	---	388	11,6	7
Franco, El	2011	17.388	8,2	125.192	0,0	---	---	1.337	8,2	26
Grado	2011	32.871	7,8	92.680	11,0	---	---	2.820	9,2	37

ÁREAS DE DESARROLLO (suelo urbano no consolidado y urbanizable delimitado o sectorizado)

fecha imagen	edificabilidad						viviendas		número sectores	
	residencial		industrial		terciario		previstas (número)	ejecutado (%)		
	prevista (m ²)	ejecutado (%)	prevista (m ²)	ejecutado (%)	prevista (m ²)	ejecutado (%)				
Grandas de Salime	2011	16.389	17,0	129	0,0	---	---	127	17,0	9
Ibias	2011	22.987	10,4	---	---	---	---	177	10,4	5
Laviana	2011	294.784	19,4	3.400	0,0	11.892	0,0	222	26,2	98
Lena	2011	17.351	22,0	147.412	37,0	156	100,0	1.335	22,0	30
Muros de Nalón	2011	11.258	8,4	---	---	---	---	94	9,7	13
Nava	2011	2.836	8,7	---	---	---	---	218	8,7	18
Navia	2011	21.164	32,3	147.355	20,0	---	---	1.519	38,5	49
Onís	2011	45.549	17,6	8.287	0,0	---	---	350	17,6	20
Parres	2011	132.541	21,1	49.858	0,0	---	---	923	23,3	13
Peñamellera Baja	2011	56.715	0,0	36.915	0,0	---	---	436	0,0	12
Piloña	2011	489.420	0,0	87.297	0,0	---	---	3.765	0,0	29
Pravia	2011	23.926	9,5	165.663	3,0	3.564	0,0	1.569	9,5	35
Proaza	2011	25.742	0,0	---	---	---	---	198	0,0	11
Quirós	2011	---	---	17.155	0,0	---	---	---	---	2
Ribadedeva	2011	393.462	7,7	45.138	0,0	---	---	2.525	9,3	49
Ribadesella	2011	99.372	4,5	---	---	---	---	764	4,5	8
Salas	2011	112.619	1,5	646.393	0,0	---	---	298	2,3	52
San Tirso de Abres	2011	16.334	51,4	---	---	---	---	126	51,4	6
Santo Adriano	2011	3.927	0,0	---	---	---	---	20	0,0	1
Sariego	2011	58.534	1,7	122.352	4,0	3	0,0	45	1,7	44
Sobrescobio	2011	1.753	20,3	12.277	0,0	---	---	224	51,9	24
Somiedo	2011	14.133	100,0	---	---	---	---	19	100,0	1

ÁREAS DE DESARROLLO (suelo urbano no consolidado y urbanizable delimitado o sectorizado)

fecha imagen	edificabilidad						viviendas		número sectores	
	residencial		industrial		terciario		previstas (número)	ejecutado (%)		
	prevista (m ²)	ejecutado (%)	prevista (m ²)	ejecutado (%)	prevista (m ²)	ejecutado (%)				
Soto del Barco	2011	85.821	0,7	77.357	2,0	---	---	466	0,5	37
Tapia de Casariego	2015	217.300	1,2	34.199	0,0	---	---	1.831	0,8	14
Taramundi	2011	---	---	---	---	---	---	---	---	7
Teverga	2011	36.453	3,2	8.323	4,0	826	0,0	28	3,2	12
Tineo	2011	229.122	11,5	1.118	6,0	2	0,0	1.491	13,5	58
Valdés	2011	33.522	18,2	1.217	4,0	76.985	0,4	2.734	16,2	24
Vegadeo	2011	248.348	30,6	---	---	---	---	191	30,6	36
Villaviciosa	2011	11.366	5,6	389	44,0	---	---	389	7,2	38
Villayón	2011	44.555	0,0	6.343	0,0	---	---	323	0,0	14



RESUMEN MUNICIPIOS INTEGRADOS

total municipios integrados de la CCAA	28
porcentaje de los municipios de la CCAA	41,79%
porcentaje de los municipios con planeamiento urbanístico de la CCAA	42,42%
porcentaje de los principales municipios* <small>* municipios de las grandes áreas urbanas y de más de 25.000 hab.</small>	100,00%
población municipios integrados CCAA	958.456
porcentaje de la población de la CCAA	86,86%
porcentaje población de sus áreas urbanas	100,00%

PLANEAMIENTO URBANÍSTICO

plan general		normas subsidiarias		delimitación de suelo		sin planeamiento	
núm.	(%)	núm.	(%)	núm.	(%)	núm.	(%)
16	24%	47	70%	3	4%	1	1%

hasta 1992		entre 1993-2007		desde 2008	
núm.	(%)	núm.	(%)	núm.	(%)
20	30%	34	51%	12	18%

TABLA 1. Información sobre planeamiento urbanístico y clasificación del suelo.

CLASES DE SUELO

figura plan.	año publ	fecha actualización información urbanística	urbano consolidado	urbano no consolidado	urbanizable delimitado o sectorizado	urbanizable no delimitado o sectorizado	no urbanizable	sistemas generales y otros	
			(ha)	(ha)	(ha)	(ha)	(ha)	(ha)	
			(%)	(%)	(%)	(%)	(%)	(%)	
Baleares			19.006,2	1.056,5	5.193,5	3.310,2	267.413,7	2.633,9	
Municipios incluidos en SIU: 28 (42 %)			6,4	0,4	1,1	1,7	89,6	0,9	
BALEARS (ILLES)			19.006,2	1.056,5	5.193,5	3.310,2	267.413,7	2.633,9	
Municipios incluidos en SIU: 28 (42 %)			6,4	0,4	1,7	1,1	89,6	0,9	
Área Urbana de Eivissa			2.127,3	282,0	1.410,4	0,0	28.522,0	162,4	
Municipios incluidos en SIU: 3 (100 %)			6,5	0,9	4,3	0,0	87,7	0,5	
Eivissa	PG	2009	05/03/2013	374,2 33,0	86,0 7,6	31,5 2,8	0,0 0,0	493,1 43,5	149,1 13,1
Sant Josep de sa Talaia	NNSS	2003	14/09/2015	824,3 5,2	106,5 0,7	1.378,9 8,6	0,0 0,0	13.656,4 85,5	0,0 0,0
Santa Eulalia del Río	NNSS	2012	11/04/2013	928,9 6,0	89,5 0,6	0,0 0,0	0,0 0,0	14.372,6 93,3	13,3 0,1
Área Urbana de Palma de Mallorca			8.832,3	378,7	1.598,7	3.139,9	76.641,6	1.534,0	
Municipios incluidos en SIU: 8 (100 %)			9,6	0,4	1,7	3,4	83,2	1,7	
Bunyola	PG	1982	18/12/2007	154,0 1,8	0,0 0,0	83,9 1,0	2.404,4 28,1	5.925,9 69,2	0,0 0,0
Calvià	PG	2009	20/09/2013	2.325,0 15,9	194,3 1,3	62,1 0,4	4,8 0,0	12.005,2 82,3	4,2 0,0
Esporles	NNSS	2001	20/12/2007	141,2 3,9	5,4 0,1	141,1 3,9	0,0 0,0	3.349,7 91,7	13,8 0,4
Llucmajor	PG	1984	01/12/2014	918,0 2,8	0,0 0,0	256,8 0,8	450,4 1,4	31.288,1 95,1	0,0 0,0
Marratxí	NNSS	1999	01/12/2014	894,9 16,4	78,0 1,4	269,4 4,9	0,0 0,0	3.956,2 72,6	251,1 4,6
Palma de Mallorca	PG	1999	31/10/2012	4.301,7 20,3	77,9 0,4	737,2 3,5	280,2 1,3	14.486,1 68,5	1.264,9 6,0
Santa Eugènia	NNSS	2003	05/12/2007	25,1 1,2	1,3 0,1	0,0 0,0	0,0 0,0	2.009,9 98,7	0,0 0,0
Santa María del Camí	NNSS	1996	10/12/2007	72,2 1,9	21,8 0,6	48,2 1,3	0,0 0,0	3.620,5 96,2	0,0 0,0
Resto de municipios de la provincia									
Alcúdia	NNSS	2007	30/09/2014	654,5 10,8	52,2 0,9	85,3 1,4	0,0 0,0	5.257,6 86,9	0,0 0,0
Andratx	NNSS	2007	15/10/2015	193,7 2,4	120,4 1,5	281,0 3,4	0,0 0,0	7.584,9 92,5	20,7 0,3

CLASES DE SUELO

	figura plan.	año publ	fecha actualización información urbanística	urbano consolidado	urbano no consolidado	urbanizable delimitado o sectorizado	urbanizable no delimitado o sectorizado	no urbanizable	sistemas generales y otros
				(ha)	(ha)	(ha)	(ha)	(ha)	(ha)
				(%)	(%)	(%)	(%)	(%)	(%)
Capdepera	NNSS	1986	22/01/2016	523,2 9,4	0,0 0,0	87,3 1,6	0,0 0,0	4.926,4 89,0	0,0 0,0
Ciudadella de Menorca	PG	1988	17/11/2010	832,6 4,4	34,3 0,2	130,2 0,7	22,9 0,1	17.617,9 94,0	111,8 0,6
Felanitx	PG	1969	30/10/2012	360,3 2,1	1,6 0,0	251,8 1,5	0,0 0,0	16.462,8 96,3	19,8 0,1
Formentera	NNSS	2010	09/08/2013	111,3 1,3	31,1 0,4	0,0 0,0	0,0 0,0	8.149,9 98,2	9,7 0,1
Inca	PG	2005	16/01/2012	279,9 4,8	22,9 0,4	60,5 1,0	0,0 0,0	5.409,8 92,2	93,3 1,6
Manacor	NNSS	1980	03/04/2013	1.355,0 5,2	29,4 0,1	183,4 0,7	0,0 0,0	24.607,2 94,0	13,6 0,1
Maó-Mahón	PG	2012	27/11/2015	648,2 5,5	2,0 0,0	114,7 1,0	0,0 0,0	10.629,4 89,8	438,1 3,7
Pobla, Sa	NNSS	2004	14/10/2015	266,2 5,4	10,6 0,2	30,7 0,6	5,5 0,1	4.552,8 93,2	20,8 0,4
Pollença	PG	1991	08/03/2013	461,1 3,0	0,0 0,0	134,7 0,9	21,2 0,1	14.493,5 95,1	126,2 0,8
Sant Antoni de Portmany	PG	2001	01/02/2012	381,5 3,0	55,0 0,4	376,5 3,0	69,8 0,5	11.817,4 93,0	0,0 0,0
Sant Lluís	NNSS	2012	05/09/2013	553,9 15,8	10,0 0,3	74,2 2,1	0,0 0,0	2.860,9 81,8	0,0 0,0
Santa Margalida	PG	2002	27/11/2015	291,3 3,3	0,0 0,0	61,3 0,7	43,9 0,5	8.313,0 95,4	0,0 0,0
Santanyí	NNSS	1985	16/10/2015	638,4 5,1	0,0 0,0	298,0 2,4	0,0 0,0	11.606,1 92,5	0,0 0,0
Sóller	PG	2000	25/04/2016	194,8 4,5	5,1 0,1	0,0 0,0	7,1 0,2	4.093,4 95,2	0,0 0,0
Son Servera	NNSS	2014	07/10/2015	300,8 7,0	21,2 0,5	14,7 0,3	0,0 0,0	3.866,8 90,2	83,5 1,9

TABLA 2. Información de los sectores o áreas de desarrollo.

ÁREAS DE DESARROLLO (suelo urbano no consolidado y urbanizable delimitado o sectorizado)

fecha imagen	edificabilidad						viviendas		número sectores	
	residencial		industrial		terciario		previstas (número)	ejecutado (%)		
	prevista (m ²)	ejecutado (%)	prevista (m ²)	ejecutado (%)	prevista (m ²)	ejecutado (%)				
Baleares	1.973.717	29,0	959.833	12,9	415.298	64,3	114.116	37,6	675	
Municipios incluidos en SIU: 28 (42 %)										
BALEARS (ILLES)	1.973.717	29,0	959.833	12,9	415.298	64,3	114.116	37,6	675	
Municipios incluidos en SIU: 28 (42 %)										
Área Urbana de Eivissa	431.331	17,1	73.797	2,4	47.425	76,6	18.199	22,1	179	
Municipios incluidos en SIU: 3 (100 %)										
Eivissa	2012	373.137	24,8	98.897	18,0	16.363	84,9	2.948	24,4	19
Sant Josep de sa Talaia	2015	37.779	16,3	6.382	0,0	35.262	85,0	14.365	22,3	125
Santa Eulalia del Río	2012	169.185	18,1	---	---	15.258	47,2	886	11,4	35
Área Urbana de Palma de Mallorca	349.348	44,7	982.229	27,0	245.226	66,2	24.149	50,6	169	
Municipios incluidos en SIU: 8 (100 %)										
Bunyola	2012	57.813	18,5	472.434	10,0	---	---	448	18,5	2
Calvià	2012	344.541	49,7	172.783	0,0	316.389	26,7	275	47,3	63
Esporles	2005	136.837	13,9	---	---	13.255	76,7	12	14,2	4
Llucmajor	2012	2.587	32,6	16.748	100,0	35.367	45,6	1.593	42,2	7
Marratxí	2012	666.529	54,8	4.816	0,0	292.241	75,0	3.648	68,1	34
Palma de Mallorca	2012	1.726.337	51,6	---	---	1.466.391	77,9	12.974	59,3	50
Santa Eugènia	2005	16.836	0,0	---	---	---	---	13	0,0	2
Santa María del Camí	2012	294.499	7,9	12.184	40,0	8.289	40,7	2.261	7,7	7
Resto de municipios de la provincia										
Alcúdia	2012	9.932	0,0	24.749	0,0	35.413	55,8	523	0,0	16
Andratx	2015	2.795.489	88,2	---	---	142.838	71,3	21.497	88,2	59

ÁREAS DE DESARROLLO (suelo urbano no consolidado y urbanizable delimitado o sectorizado)

fecha imagen	edificabilidad						viviendas		número sectores	
	residencial		industrial		terciario		previstas (número)	ejecutado (%)		
	prevista (m ²)	ejecutado (%)	prevista (m ²)	ejecutado (%)	prevista (m ²)	ejecutado (%)				
Capdepera	2015	1.575	67,6	66.258	100,0	23	11,4	165	80,9	6
Ciudadella de Menorca	2008	36.897	48,7	662.786	88,0	17.124	39,2	2.672	43,9	16
Felanitx	2012	3.958.938	2,7	367.424	0,0	---	---	988	2,7	17
Formentera	2012	937	10,3	544	0,0	---	---	838	10,1	50
Inca	2008	216.129	2,3	3.652	5,0	---	---	1.666	2,3	25
Manacor	2012	55.413	22,8	12.299	0,0	22.833	78,6	4.154	26,1	23
Maó-Mahón	2015	191.725	11,7	15.947	0,0	---	---	1.413	8,5	11
Pobla, Sa	2015	17.319	62,5	269.986	32,0	---	---	133	62,5	10
Pollença	2012	184.287	10,4	131.788	29,0	684	13,4	112	6,8	9
Sant Antoni de Portmany	2012	2.565.238	1,7	126.816	6,0	45.135	4,1	19.733	1,7	37
Sant Lluís	2012	17.947	64,6	---	---	756	100,0	454	70,1	8
Santa Margalida	2015	11.125	100,0	9.933	100,0	69.112	100,0	971	100,0	7
Santanyí	2015	16.978	0,0	---	---	3.282	64,6	384	42,6	11
Sóller	2015	4.257	21,8	---	---	---	---	345	20,7	8
Son Servera	2015	212.777	38,7	36.125	0,0	---	---	1.482	35,7	14

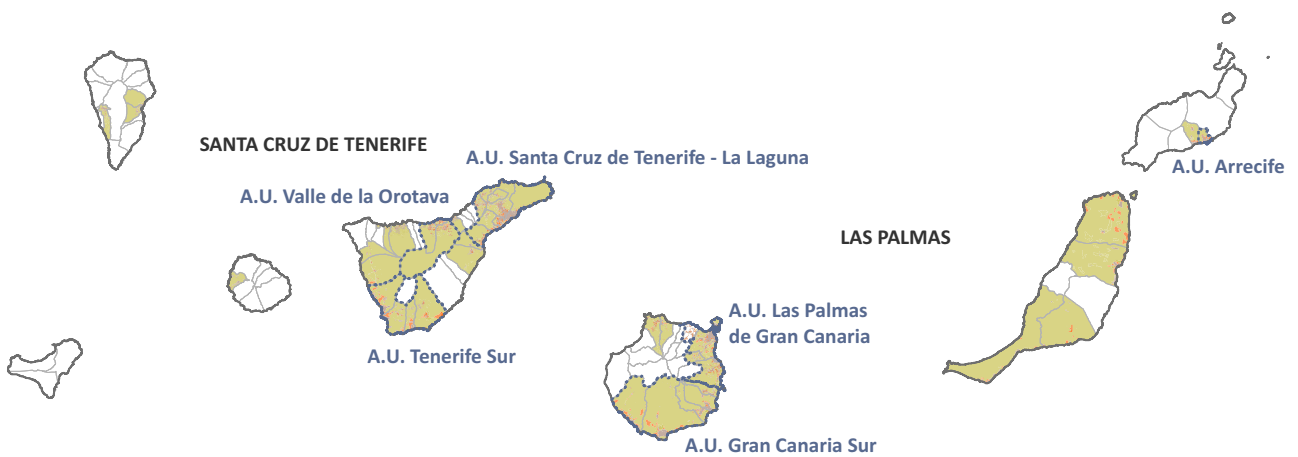

RESUMEN MUNICIPIOS INTEGRADOS

total municipios integrados de la CCAA	41
porcentaje de los municipios de la CCAA	46,59%
porcentaje de los municipios con planeamiento urbanístico de la CCAA	46,59%
porcentaje de los principales municipios* <small>* municipios de las grandes áreas urbanas y de más de 25.000 hab.</small>	100,00%
población municipios integrados CCAA	1.831.408
porcentaje de la población de la CCAA	87,01%
porcentaje población de sus áreas urbanas	100,00%

PLANEAMIENTO URBANÍSTICO

plan general		normas subsidiarias		delimitación de suelo		sin planeamiento	
núm.	(%)	núm.	(%)	núm.	(%)	núm.	(%)
68	77%	20	23%	0	0%	0	0%

hasta 1992		entre 1993-2007		desde 2008	
núm.	(%)	núm.	(%)	núm.	(%)
8	9%	50	57%	30	34%

TABLA 1. Información sobre planeamiento urbanístico y clasificación del suelo.

CLASES DE SUELO

figura plan.	año publ	fecha actualización información urbanística	CLASES DE SUELO						
			urbano consolidado	urbano no consolidado	urbanizable delimitado o sectorizado	urbanizable no delimitado o sectorizado	no urbanizable	sistemas generales y otros	
			(ha) (%)	(ha) (%)	(ha) (%)	(ha) (%)	(ha) (%)	(ha) (%)	
Canarias			24.635,8	2.384,4	12.545,7	5.185,6	376.110,1	2.310,1	
Municipios incluidos en SIU: 41 (47 %)			5,8	0,6	1,2	3,0	88,9	0,5	
PALMAS (LAS)			12.364,8	1.028,9	8.175,6	3.178,3	220.767,2	1.598,5	
Municipios incluidos en SIU: 17 (50 %)			5,0	0,4	3,3	1,3	89,3	0,6	
Área Urbana de Arrecife			565,8	49,3	276,1	0,0	1.328,6	73,7	
Municipios incluidos en SIU: 1 (100 %)			24,7	2,1	12,0	0,0	57,9	3,2	
Arrecife	PG	2007	26/09/2011	565,8 24,7	49,3 2,1	276,1 12,0	0,0 0,0	1.328,6 57,9	73,7 3,2
Área Urbana de Gran Canaria Sur			3.865,3	140,5	2.883,6	945,5	62.860,5	305,8	
Municipios incluidos en SIU: 5 (100 %)			5,4	0,2	4,1	1,3	88,5	0,4	
Agüimes	PG	2003	17/02/2011	815,8 9,9	40,0 0,5	148,7 1,8	0,0 0,0	7.244,6 87,8	0,0 0,0
Ingenio	PG	2005	11/01/2012	342,3 8,6	65,7 1,7	27,4 0,7	87,0 2,2	3.341,7 84,0	113,6 2,9
Mogán	NNSS	2008	16/09/2015	629,3 3,5	0,0 0,0	1.190,1 6,7	290,8 1,6	15.778,2 88,2	0,0 0,0
San Bartolomé de Tirajana	PG	2007	07/10/2011	1.557,8 4,5	27,2 0,1	1.190,7 3,5	369,7 1,1	31.190,2 90,4	154,5 0,4
Santa Lucía de Tirajana	PG	2010	27/11/2015	520,1 8,1	7,6 0,1	326,6 5,1	198,0 3,1	5.305,9 83,0	37,7 0,6
Área Urbana de Las Palmas de Gran Canaria			5.108,5	402,3	666,5	756,0	16.977,4	351,9	
Municipios incluidos en SIU: 4 (100 %)			21,1	1,7	2,7	3,1	70,0	1,5	
Arucas	PG	2014	27/11/2015	359,6 60,7	57,5 9,7	94,7 16,0	80,5 13,6	0,0 0,0	0,0 0,0
Palmas de Gran Canaria, Las	PG	2012	18/10/2013	3.347,0 31,4	195,3 1,8	308,2 2,9	184,9 1,7	6.367,6 59,8	253,6 2,4
Santa Brígida	NNSS	1999	04/09/2015	283,0 11,3	15,1 0,6	49,5 2,0	0,0 0,0	2.148,1 86,1	0,0 0,0
Telde	PG	2002	27/11/2015	1.118,9 10,6	134,4 1,3	214,2 2,0	490,5 4,7	8.461,7 80,4	98,3 0,9
Resto de municipios de la provincia									
Gáldar	PG	2006	29/02/2012	252,2 3,9	72,3 1,1	213,0 3,3	64,8 1,0	5.669,1 87,7	189,4 2,9

CLASES DE SUELO

figura plan.	año publ	fecha actualización información urbanística	urbano consolidado	urbano no consolidado	urbanizable delimitado o sectorizado	urbanizable no delimitado o sectorizado	no urbanizable	sistemas generales y otros	
			(ha)	(ha)	(ha)	(ha)	(ha)	(ha)	
			(%)	(%)	(%)	(%)	(%)	(%)	
Oliva, La	PG	2000	05/10/2015	471,3 1,3	0,0 0,0	2.668,0 7,3	548,7 1,5	32.828,4 89,9	0,0 0,0
Pájara	PG	2007	14/03/2012	870,6 2,2	89,3 0,2	349,4 0,9	432,0 1,1	37.913,8 95,6	0,0 0,0
Puerto del Rosario	PG	1996	15/12/2011	630,2 2,1	23,2 0,1	650,7 2,2	431,2 1,4	27.759,6 92,8	421,9 1,4
San Bartolomé	PG	1996	15/02/2016	250,6 6,0	71,9 1,7	89,3 2,1	0,0 0,0	3.506,2 84,0	255,8 6,1
Santa María de Guía de Gran Canaria	PG	2005	08/02/2016	144,6 3,3	21,4 0,5	91,9 2,1	0,0 0,0	4.155,1 94,2	0,0 0,0
Tuineje	NNSS	1991	15/02/2016	205,6 0,7	158,7 0,6	287,1 1,0	0,0 0,0	27.768,3 97,7	0,0 0,0

CLASES DE SUELO

figura plan.	año publ	fecha actualización información urbanística	urbano consolidado	urbano no consolidado	urbanizable delimitado o sectorizado	urbanizable no delimitado o sectorizado	no urbanizable	sistemas generales y otros	
			(ha)	(ha)	(ha)	(ha)	(ha)	(ha)	
			(%)	(%)	(%)	(%)	(%)	(%)	
SANTA CRUZ DE TENERIFE			12.271,0	1.355,5	4.370,1	2.007,3	155.342,9	711,6	
Municipios incluidos en SIU: 24 (44 %)			7,0	0,8	2,5	1,1	88,2	0,4	
Área Urbana de Santa Cruz de Tenerife - La Laguna			5.828,6	680,0	812,7	564,2	33.416,2	228,3	
Municipios incluidos en SIU: 6 (100 %)			14,0	1,6	2,0	1,4	80,5	0,5	
Candelaria	PG	2007	16/02/2012	422,0 8,2	95,6 1,9	146,2 2,8	14,9 0,3	4.313,2 83,5	172,9 3,3
Rosario, El	NNSS	1991	30/09/2015	377,6 9,2	36,7 0,9	214,6 5,2	0,0 0,0	3.437,8 83,9	33,0 0,8
San Cristóbal de La Laguna	PG	2005	27/11/2015	2.023,5 18,9	224,9 2,1	84,1 0,8	215,9 2,0	8.171,6 76,2	0,0 0,0
Santa Cruz de Tenerife	PG	2014	29/10/2015	2.141,9 13,7	251,5 1,6	304,4 1,9	150,6 1,0	12.795,7 81,7	9,4 0,1
Tacoronte	PG	2004	04/09/2015	576,5 18,4	55,7 1,8	60,5 1,9	161,2 5,1	2.281,9 72,8	0,0 0,0
Tegueste	PG	2004	26/07/2013	287,0 10,4	15,6 0,6	2,9 0,1	21,6 0,8	2.416,0 87,7	13,0 0,5
Área Urbana de Tenerife Sur			2.801,2	308,7	2.511,2	548,9	34.703,8	94,2	
Municipios incluidos en SIU: 4 (100 %)			6,8	0,8	6,1	1,3	84,7	0,2	
Adeje	PG	2008	09/08/2013	942,9 8,5	12,1 0,1	811,7 7,3	66,7 0,6	9.185,3 83,0	46,1 0,4
Arona	PG	2011	23/10/2015	1.101,0 12,9	29,6 0,3	557,1 6,5	77,3 0,9	6.768,2 79,1	21,9 0,3
Granadilla de Abona	PG	2005	27/11/2015	380,6 2,2	267,0 1,6	635,3 3,7	400,7 2,4	15.271,2 90,1	1,5 0,0
San Miguel de Abona	NNSS	1987	30/08/2013	376,7 8,6	0,0 0,0	507,1 11,5	4,2 0,1	3.479,1 79,2	24,7 0,6
Área Urbana de Valle de la Orotava			1.122,5	213,9	458,8	3,8	26.579,2	68,2	
Municipios incluidos en SIU: 3 (100 %)			3,9	0,8	1,6	0,0	93,4	0,2	
Orotava, La	PG	2004	27/11/2015	415,6 1,9	82,2 0,4	192,5 0,9	3,8 0,0	20.905,1 96,8	4,3 0,0
Puerto de la Cruz	PG	2006	13/01/2012	343,8 36,9	85,1 9,1	154,4 16,6	0,0 0,0	337,1 36,2	10,8 1,2
Realejos, Los	PG	2004	13/01/2011	363,1 6,1	46,6 0,8	111,8 1,9	0,0 0,0	5.337,0 90,3	53,2 0,9
Resto de municipios de la provincia									

CLASES DE SUELO

	figura plan.	año publ	fecha actualización información urbanística	urbano consolidado	urbano no consolidado	urbanizable delimitado o sectorizado	urbanizable no delimitado o sectorizado	no urbanizable	sistemas generales y otros
				(ha)	(ha)	(ha)	(ha)	(ha)	(ha)
				(%)	(%)	(%)	(%)	(%)	(%)
Arafo	PG	2005	29/10/2013	213,3 6,0	0,0 0,0	8,4 0,2	0,0 0,0	3.348,1 93,8	0,0 0,0
Breña Alta	PG	2011	15/04/2013	167,2 5,3	0,0 0,0	46,9 1,5	13,7 0,4	2.950,3 92,8	0,0 0,0
Garachico	PG	2012	29/10/2013	98,2 3,2	7,1 0,2	26,4 0,9	0,0 0,0	2.905,8 95,7	0,0 0,0
Guía de Isora	PG	2010	09/03/2012	206,6 1,4	52,2 0,3	226,4 1,5	177,5 1,2	14.210,1 94,2	205,8 1,4
Güímar	PG	2005	27/01/2016	292,8 2,7	21,2 0,2	83,9 0,8	48,1 0,4	10.291,4 95,8	0,0 0,0
Icod de los Vinos	PG	2009	27/02/2012	406,8 4,1	6,2 0,1	11,6 0,1	448,3 4,5	9.067,1 90,4	86,3 0,9
Llanos de Aridane, Los	PG	1988	12/04/2012	253,0 6,7	13,7 0,4	36,2 1,0	87,6 2,3	3.337,7 89,0	22,1 0,6
Santa Cruz de la Palma	PG	1990	01/02/2016	134,0 2,9	12,6 0,3	48,2 1,1	83,4 1,8	4.286,7 93,8	5,2 0,1
Santa Úrsula	PG	2005	18/04/2016	222,4 9,5	10,4 0,4	47,5 2,0	18,0 0,8	2.039,3 87,2	0,0 0,0
Santiago del Teide	PG	2003	07/03/2016	231,2 4,2	3,7 0,1	21,5 0,4	13,6 0,3	5.171,0 95,0	0,0 0,0
Valle Gran Rey	NNSS	1989	13/08/2013	293,3 8,7	25,8 0,8	30,5 0,9	0,0 0,0	3.036,2 89,6	1,5 0,0

TABLA 2. Información de los sectores o áreas de desarrollo.

ÁREAS DE DESARROLLO (suelo urbano no consolidado y urbanizable delimitado o sectorizado)

fecha imagen	edificabilidad						viviendas		número sectores	
	residencial		industrial		terciario		previstas (número)	ejecutado (%)		
	prevista (m ²)	ejecutado (%)	prevista (m ²)	ejecutado (%)	prevista (m ²)	ejecutado (%)				
Canarias	33.984.655	28,3	9.797.166	22,9	1.293.841	27,5	29.838	27,8	1.767	
Municipios incluidos en SIU: 41 (47 %)										
PALMAS (LAS)	15.445.293	22,7	6.392.854	15,4	8.969.955	16,5	149.748	21,8	789	
Municipios incluidos en SIU: 17 (50 %)										
Área Urbana de Arrecife	1.166.653	16,8	583.558	26,2	---	---	9.631	17,0	29	
Municipios incluidos en SIU: 1 (100 %)										
Arrecife	2012	1.166.653	16,8	583.558	26,0	---	---	9.631	17,0	29
Área Urbana de Gran Canaria Sur	4.511.380	23,8	6.585	12,4	3.884.376	9,0	52.437	21,8	172	
Municipios incluidos en SIU: 5 (100 %)										
Agüimes	2009	6.853	3,3	261.512	0,0	169.777	3,2	3.892	4,4	16
Ingenio	2009	47.652	7,4	2.377	0,0	62.951	5,5	3.568	7,7	49
Mogán	2015	6.693	42,0	287	0,0	233.987	11,1	26.159	19,5	34
San Bartolomé de Tirajana	2012	1.511.677	30,5	1.478	44,0	1.284.588	6,2	1.256	34,7	38
Santa Lucía de Tirajana	2015	123.754	24,4	242.672	15,0	6.373	5,0	8.562	27,1	35
Área Urbana de Las Palmas de Gran Canaria	4.171.523	35,0	98.272	24,0	281.120	24,9	3.587	34,6	355	
Municipios incluidos en SIU: 4 (100 %)										
Arucas	2015	52.679	31,9	364.737	0,0	4.714	100,0	4.114	26,5	77
Palmas de Gran Canaria, Las	2012	199.828	36,3	1.749	41,0	141.476	12,0	17.739	35,2	65
Santa Brígida	2015	24.417	35,7	---	---	---	---	1.578	42,6	13
Telde	2015	1.414.199	34,2	44.635	37,0	134.929	35,8	12.430	35,4	200
Resto de municipios de la provincia										
Gáldar	2012	12.300	6,5	174.366	2,0	82.463	2,6	1.339	6,2	100

ÁREAS DE DESARROLLO (suelo urbano no consolidado y urbanizable delimitado o sectorizado)

fecha imagen	edificabilidad						viviendas		número sectores	
	residencial		industrial		terciario		previstas (número)	ejecutado (%)		
	prevista (m ²)	ejecutado (%)	prevista (m ²)	ejecutado (%)	prevista (m ²)	ejecutado (%)				
Oliva, La	2015	1.271.475	0,8	37.686	0,0	3.642.588	21,5	953	0,8	26
Pájara	2012	1.287.452	27,4	742	0,0	---	---	1.269	27,6	22
Puerto del Rosario	2012	1.133.332	15,4	66.438	23,0	489.864	6,2	13.617	13,0	28
San Bartolomé	2015	1.233	6,6	63.895	31,0	---	---	1.173	6,7	24
Santa María de Guía de Gran Canaria	2015	413.887	29,7	1.316	47,0	76.272	17,9	353	25,7	26
Tuineje	2015	167.162	18,3	574.634	15,0	513.274	45,1	1.418	19,1	7

ÁREAS DE DESARROLLO (suelo urbano no consolidado y urbanizable delimitado o sectorizado)

fecha imagen	edificabilidad						viviendas		número sectores	
	residencial		industrial		terciario		previstas (número)	ejecutado (%)		
	prevista (m ²)	ejecutado (%)	prevista (m ²)	ejecutado (%)	prevista (m ²)	ejecutado (%)				
SANTA CRUZ DE TENERIFE	18.539.361	32,9	344.313	36,8	3.968.456	52,4	14.830	33,9	978	
Municipios incluidos en SIU: 24 (44 %)										
Área Urbana de Santa Cruz de Tenerife - La Laguna	6.796.887	24,5	1.135.939	40,6	55.261	53,6	54.916	25,3	386	
Municipios incluidos en SIU: 6 (100 %)										
Candelaria	2012	1.157.519	10,3	128.265	0,0	---	---	178	10,8	101
Rosario, El	2015	749.549	12,0	15.155	11,0	---	---	6.198	11,2	12
San Cristóbal de La Laguna	2015	168.715	41,6	445.263	60,0	78.182	100,0	13.662	44,2	145
Santa Cruz de Tenerife	2015	28.639	22,1	35.294	51,0	474.428	45,9	267	22,6	75
Tacoronte	2015	45.438	33,0	582	0,0	---	---	354	35,1	49
Tegueste	2012	2.757	63,7	---	---	---	---	129	65,9	4
Área Urbana de Tenerife Sur		612.451	49,5	1.758.614	30,1	2.249.949	54,5	49.434	49,9	144
Municipios incluidos en SIU: 4 (100 %)										
Adeje	2012	61.312	68,3	83.275	86,0	9.233	43,2	5.112	70,0	29
Arona	2015	2.757.127	37,1	---	---	18.363	0,0	257	36,8	25
Granadilla de Abona	2015	19.779	45,8	1.447.765	20,0	527.669	65,7	17.495	47,8	76
San Miguel de Abona	2012	852.233	84,3	227.574	71,0	81.614	61,1	6.257	82,8	14
Área Urbana de Valle de la Orotava		3.227.396	25,6	289.959	55,5	416.468	89,7	25.663	25,8	257
Municipios incluidos en SIU: 3 (100 %)										
Orotava, La	2015	1.455.712	13,9	79.539	47,0	8.623	100,0	11.642	14,1	77
Puerto de la Cruz	2009	688.189	61,7	124.438	94,0	28.721	98,5	5.622	63,8	112
Realejos, Los	2009	183.495	18,3	85.982	7,0	4.364	9,8	8.399	16,6	68
Resto de municipios de la provincia										

ÁREAS DE DESARROLLO (suelo urbano no consolidado y urbanizable delimitado o sectorizado)

fecha imagen	edificabilidad						viviendas		número sectores	
	residencial		industrial		terciario		previstas (número)	ejecutado (%)		
	prevista (m ²)	ejecutado (%)	prevista (m ²)	ejecutado (%)	prevista (m ²)	ejecutado (%)				
Arafo	2012	---	---	---	---	---	---	---	1	
Breña Alta	2012	2.244	0,0	51.741	0,0	1.662	0,0	1.157	0,0	13
Garachico	2015	86.498	0,0	18.421	0,0	---	---	665	0,0	16
Guía de Isora	2009	335.896	26,8	53.496	34,0	44.476	38,2	2.824	31,3	34
Gúímar	2015	623.392	24,5	---	---	45.185	13,6	5.555	33,8	37
Icod de los Vinos	2009	7.918	22,2	---	---	3.829	0,0	69	22,2	12
Llanos de Aridane, Los	2009	179.733	22,3	27.323	53,0	77.699	5,1	1.445	22,5	16
Santa Cruz de la Palma	2015	322.260	24,3	6.882	100,0	---	---	2.143	25,4	12
Santa Úrsula	2015	27.143	40,1	---	---	---	---	1.696	38,9	7
Santiago del Teide	2015	825	3,4	---	---	248	0,0	695	2,9	11
Valle Gran Rey	2012	193.390	45,9	---	---	132	1,7	1.487	46,0	32

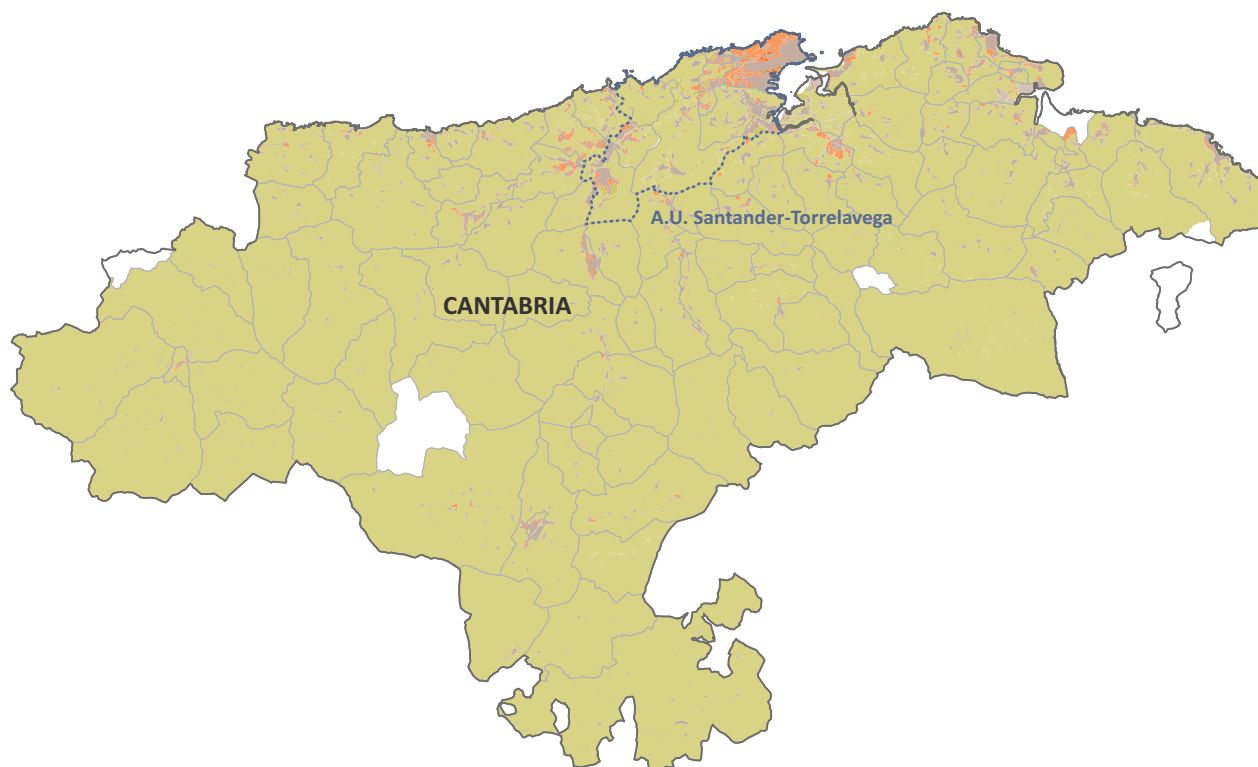

RESUMEN MUNICIPIOS INTEGRADOS

total municipios integrados de la CCAA	99
porcentaje de los municipios de la CCAA	97,06%
porcentaje de los municipios con planeamiento urbanístico de la CCAA	99,00%
porcentaje de los principales municipios* <small>* municipios de las grandes áreas urbanas y de más de 25.000 hab.</small>	100,00%
población municipios integrados CCAA	576.460
porcentaje de la población de la CCAA	97,93%
porcentaje población de sus áreas urbanas	100,00%

PLANEAMIENTO URBANÍSTICO

plan general		normas subsidiarias		delimitación de suelo		sin planeamiento	
núm.	(%)	núm.	(%)	núm.	(%)	núm.	(%)
29	28%	47	46%	24	24%	2	2%

hasta 1992		entre 1993-2007		desde 2008	
núm.	(%)	núm.	(%)	núm.	(%)
52	51%	27	26%	21	21%

TABLA 1. Información sobre planeamiento urbanístico y clasificación del suelo.

CLASES DE SUELO

figura plan.	año publ	fecha actualización información urbanística	urbano consolidado	urbano no consolidado	urbanizable delimitado o sectorizado	urbanizable no delimitado o sectorizado	no urbanizable	sistemas generales y otros	
			(ha)	(ha)	(ha)	(ha)	(ha)	(ha)	
			(%)	(%)	(%)	(%)	(%)	(%)	
Cantabria			16.734,5	442,1	4.262,4	1.265,6	495.068,8	1.242,3	
Municipios incluidos en SIU: 99 (97 %)			3,2	0,1	0,2	0,8	95,4	0,2	
CANTABRIA			16.734,5	442,1	4.262,4	1.265,6	495.068,8	1.242,3	
Municipios incluidos en SIU: 99 (97 %)			3,2	0,1	0,8	0,2	95,4	0,2	
Área Urbana de Santander - Torrelavega			5.271,3	244,9	2.073,0	804,3	17.338,9	84,4	
Municipios incluidos en SIU: 8 (100 %)			20,4	0,9	8,0	3,1	67,2	0,3	
Astillero, El	NNSS	2000	01/11/2011	306,3 44,8	0,0 0,0	55,7 8,1	75,3 11,0	196,8 28,8	49,9 7,3
Camargo	PG	1988	09/09/2013	890,8 24,0	0,0 0,0	57,0 1,5	64,8 1,7	2.701,2 72,7	0,0 0,0
Miengo	NNSS	1987	28/02/2012	123,2 5,0	0,0 0,0	35,4 1,4	0,0 0,0	2.294,2 93,5	0,0 0,0
Pielagos	PG	1993	26/04/2012	587,4 7,1	0,0 0,0	101,2 1,2	247,5 3,0	7.392,9 88,8	0,0 0,0
Polanco	NNSS	2002	05/06/2009	283,7 16,1	0,0 0,0	149,0 8,4	0,0 0,0	1.316,1 74,6	14,8 0,8
Santa Cruz de Bezana	NNSS	2007	08/05/2013	506,5 29,4	0,0 0,0	303,4 17,6	227,2 13,2	664,0 38,6	19,6 1,1
Santander	PG	2012	01/01/2013	1.935,7 53,7	244,9 6,8	1.233,4 34,2	0,0 0,0	188,8 5,2	0,0 0,0
Torrelavega	PG	1986	16/10/2013	637,7 18,0	0,0 0,0	138,0 3,9	189,6 5,3	2.585,0 72,8	0,0 0,0
Resto de municipios de la provincia									
Alfoz de Lloredo	PG	2015	24/07/2015	196,8 4,2	11,4 0,2	13,5 0,3	0,0 0,0	4.414,5 95,2	0,0 0,0
Ampuero	NNSS	1996	29/02/2012	104,6 3,2	0,0 0,0	0,0 0,0	0,0 0,0	3.126,6 96,8	0,0 0,0
Anievas	PDSU	1989	08/05/2012	28,5 1,4	0,0 0,0	0,0 0,0	0,0 0,0	2.060,6 98,6	0,0 0,0
Arenas de Iguña	NNSS	1988	08/05/2012	113,8 1,3	0,0 0,0	6,8 0,1	0,0 0,0	8.559,1 98,6	0,0 0,0
Argoños	PG	2007	18/09/2013	121,7 22,1	0,0 0,0	30,3 5,5	0,0 0,0	397,5 72,3	0,0 0,0
Arnuero	PG	2013	01/12/2013	295,8 12,0	32,1 1,3	42,2 1,7	0,0 0,0	2.091,5 84,7	7,7 0,3

CLASES DE SUELO

figura plan.	año publ	fecha actualización información urbanística	urbano consolidado	urbano no consolidado	urbanizable delimitado o sectorizado	urbanizable no delimitado o sectorizado	no urbanizable	sistemas generales y otros	
			(ha) (%)	(ha) (%)	(ha) (%)	(ha) (%)	(ha) (%)	(ha) (%)	
Arredondo	NNSS	1999	08/05/2012	47,5 1,0	0,0 0,0	0,0 0,0	0,0 0,0	4.632,5 99,0	0,0 0,0
Bárcena de Cicero	NNSS	2000	02/03/2012	279,5 7,6	0,0 0,0	56,6 1,5	0,0 0,0	3.327,2 90,8	0,0 0,0
Bárcena de Pie de Concha	NNSS	1988	08/05/2012	48,2 1,6	0,0 0,0	0,0 0,0	0,0 0,0	3.002,6 98,4	0,0 0,0
Bareyo	NNSS	1990	02/03/2012	148,8 4,6	0,0 0,0	87,7 2,7	0,0 0,0	3.004,8 92,7	0,0 0,0
Cabezón de la Sal	PG	2013	28/02/2014	285,8 8,5	0,0 0,0	91,7 2,7	0,0 0,0	2.976,4 88,7	0,0 0,0
Cabezón de Liébana	PG	2013	01/12/2013	48,1 0,6	0,8 0,0	5,1 0,1	0,0 0,0	8.075,2 99,2	10,4 0,1
Cabuérniga	NNSS	1985	08/05/2012	55,9 0,6	0,0 0,0	0,0 0,0	0,0 0,0	8.584,3 99,4	0,0 0,0
Camaleño	PDSU	1992	08/05/2012	88,7 0,5	0,0 0,0	0,0 0,0	0,0 0,0	16.088,3 99,5	0,0 0,0
Campoo de Enmedio	NNSS	1991	08/05/2012	216,9 2,4	0,0 0,0	33,9 0,4	0,0 0,0	8.850,2 97,2	0,0 0,0
Campoo de Yuso	NNSS	1983	08/05/2012	114,6 1,3	0,0 0,0	38,3 0,4	0,0 0,0	8.814,0 98,3	0,0 0,0
Cartes	NNSS	1984	01/12/2013	147,7 7,8	0,0 0,0	10,7 0,6	0,0 0,0	1.742,6 91,7	0,0 0,0
Castañeda	NNSS	1987	08/05/2012	93,2 4,9	0,0 0,0	0,0 0,0	0,0 0,0	1.825,8 95,1	0,0 0,0
Castro-Urdiales	PG	1997	10/12/2013	705,6 7,4	0,0 0,0	38,4 0,4	101,8 1,1	8.674,3 90,4	72,8 0,8
Cieza	PG	2014	30/06/2014	28,5 0,6	0,0 0,0	0,0 0,0	0,0 0,0	4.376,3 99,4	0,0 0,0
Cillorigo de Liébana	PDSU	1985	08/05/2012	58,2 0,6	0,0 0,0	0,0 0,0	0,0 0,0	10.393,4 99,4	0,0 0,0
Colindres	PG	1964	27/04/2012	77,0 13,0	0,0 0,0	20,3 3,4	0,0 0,0	495,8 83,6	0,0 0,0
Comillas	PG	2008	09/09/2013	196,7 10,6	4,5 0,2	48,3 2,6	7,5 0,4	1.586,3 85,6	10,5 0,6
Corrales de Buelna, Los	PG	2015	30/01/2015	347,3 7,7	44,0 1,0	47,9 1,1	0,0 0,0	4.095,7 90,3	0,0 0,0
Corvera de Toranzo	NNSS	1989	01/06/2012	137,7 2,8	0,0 0,0	30,1 0,6	0,0 0,0	4.777,2 96,6	0,0 0,0
Entrambasaguas	NNSS	1992	08/05/2012	89,9 2,1	0,0 0,0	33,2 0,8	0,0 0,0	4.190,5 97,1	0,0 0,0
Escalante	NNSS	1987	10/10/2013	61,7 3,3	0,0 0,0	42,8 2,3	0,0 0,0	1.415,8 74,6	376,4 19,8

CLASES DE SUELO

municipio	figura plan.	año publ	fecha actualización información urbanística	urbano consolidado	urbano no consolidado	urbanizable delimitado o sectorizado	urbanizable no delimitado o sectorizado	no urbanizable	sistemas generales y otros
				(ha)	(ha)	(ha)	(ha)	(ha)	(ha)
				(%)	(%)	(%)	(%)	(%)	(%)
Guriezo	NNSS	1991	08/05/2012	105,0 1,4	0,0 0,0	7,3 0,1	0,0 0,0	7.336,5 98,5	0,0 0,0
Hazas de Cesto	NNSS	1999	08/05/2012	164,2 7,5	0,0 0,0	12,2 0,6	0,0 0,0	2.010,9 91,9	0,0 0,0
Hermandad de Campoo de Suso	NNSS	1983	08/05/2012	190,7 0,9	0,0 0,0	33,3 0,1	0,0 0,0	22.029,4 99,0	0,0 0,0
Herrerías	PDSU	1998	08/05/2012	68,8 1,7	0,0 0,0	0,0 0,0	0,0 0,0	3.963,4 98,3	0,0 0,0
Lamasón	PDSU	1999	08/05/2012	28,9 0,4	0,0 0,0	0,0 0,0	0,0 0,0	7.091,4 99,6	0,0 0,0
Liendo	PG	2013	01/12/2013	140,3 5,3	7,5 0,3	18,9 0,7	0,0 0,0	2.460,9 93,1	16,8 0,6
Liérganes	NNSS	1987	08/05/2012	120,7 3,3	0,0 0,0	32,3 0,9	0,0 0,0	3.517,9 95,8	0,0 0,0
Limpias	NNSS	1989	08/05/2012	83,7 8,3	0,0 0,0	113,1 11,2	0,0 0,0	809,2 80,4	0,0 0,0
Luenta	PDSU	2013	01/12/2013	31,3 0,3	0,0 0,0	0,0 0,0	0,0 0,0	9.016,6 99,7	0,0 0,0
Marina de Cudeyo	PG	1987	18/07/2013	323,9 11,4	0,0 0,0	0,0 0,0	243,0 8,6	1.966,4 69,2	307,8 10,8
Mazcuerras	NNSS	1983	08/05/2012	155,8 2,8	0,0 0,0	0,0 0,0	0,0 0,0	5.405,8 97,2	0,0 0,0
Medio Cudeyo	PG	2011	26/09/2013	298,3 11,1	12,7 0,5	299,7 11,2	0,0 0,0	1.842,1 68,8	223,0 8,3
Meruelo	NNSS	1999	08/05/2012	180,6 11,0	0,0 0,0	15,4 0,9	0,0 0,0	1.440,2 88,0	0,0 0,0
Miera	PDSU	1986	08/05/2012	26,8 0,8	0,0 0,0	0,0 0,0	0,0 0,0	3.348,4 99,2	0,0 0,0
Molledo	PG	2015	03/08/2015	108,1 1,5	0,0 0,0	19,0 0,3	0,0 0,0	6.953,1 97,8	27,8 0,4
Noja	NNSS	1990	08/05/2012	295,8 32,4	0,0 0,0	89,3 9,8	0,0 0,0	528,6 57,8	0,0 0,0
Penagos	PDSU	1985	08/05/2012	105,6 3,3	0,0 0,0	0,0 0,0	0,0 0,0	3.060,3 96,7	0,0 0,0
Peñarrubia	PDSU	2002	08/05/2012	28,8 0,5	0,0 0,0	0,0 0,0	0,0 0,0	5.396,9 99,5	0,0 0,0
Pesaguero	PDSU	2005	08/05/2012	35,1 0,5	0,0 0,0	0,0 0,0	0,0 0,0	6.961,5 99,5	0,0 0,0
Pesquera	PG	2014	20/07/2015	8,9 1,0	0,0 0,0	7,0 0,8	0,0 0,0	876,9 98,2	0,0 0,0
Polaciones	PDSU	2014	08/08/2015	31,2 0,3	0,0 0,0	0,0 0,0	0,0 0,0	8.941,6 99,7	0,0 0,0

CLASES DE SUELO

	figura plan.	año publ	fecha actualización información urbanística	urbano consolidado	urbano no consolidado	urbanizable delimitado o sectorizado	urbanizable no delimitado o sectorizado	no urbanizable	sistemas generales y otros
				(ha)	(ha)	(ha)	(ha)	(ha)	(ha)
				(%)	(%)	(%)	(%)	(%)	(%)
Potes	PG	2005	10/10/2013	31,9 4,2	4,4 0,6	21,9 2,9	0,0 0,0	689,1 90,6	13,2 1,7
Puente Viesgo	PG	2012	10/05/2013	136,1 3,8	0,0 0,0	65,4 1,8	0,0 0,0	3.372,2 93,4	38,5 1,1
Ramales de la Victoria	NNSS	1994	08/05/2012	86,0 2,6	0,0 0,0	4,6 0,1	20,3 0,6	3.184,0 96,6	0,0 0,0
Rasines	PDSU	1988	08/05/2012	57,9 1,4	0,0 0,0	0,0 0,0	0,0 0,0	4.227,4 98,6	0,0 0,0
Reinosa	PG	1995	08/05/2012	216,6 52,2	0,0 0,0	21,0 5,1	11,5 2,8	165,8 40,0	0,0 0,0
Reocín	NNSS	1986	14/05/2013	313,1 9,8	0,0 0,0	153,7 4,8	0,0 0,0	2.740,7 85,4	0,0 0,0
Ribamontán al Mar	NNSS	1992	02/04/2012	336,9 9,1	0,0 0,0	100,4 2,7	0,0 0,0	3.248,6 88,1	0,0 0,0
Ribamontán al Monte	NNSS	1993	08/05/2012	127,5 3,0	0,0 0,0	32,7 0,8	0,0 0,0	4.053,7 96,2	0,0 0,0
Rionansa	NNSS	1994	08/05/2012	82,4 0,7	0,0 0,0	0,0 0,0	0,0 0,0	11.714,3 99,3	0,0 0,0
Riotuerto	NNSS	1991	08/05/2012	90,0 3,0	0,0 0,0	12,0 0,4	0,0 0,0	2.944,3 96,7	0,0 0,0
Rozas de Valdearroyo, Las	NNSS	1983	08/05/2012	0,0 0,0	0,0 0,0	0,0 0,0	0,0 0,0	5.731,4 100,0	0,0 0,0
Ruente	NNSS	1983	08/05/2012	74,9 1,1	0,0 0,0	0,0 0,0	0,0 0,0	6.507,4 98,9	0,0 0,0
Ruesga	PDSU	1986	08/05/2012	104,4 1,3	0,0 0,0	0,0 0,0	0,0 0,0	7.763,5 98,7	0,0 0,0
Ruiloba	NNSS	1991	08/05/2012	140,4 9,3	0,0 0,0	0,0 0,0	0,0 0,0	1.371,7 90,7	0,0 0,0
San Felices de Buelna	NNSS	1990	08/05/2012	139,5 3,9	0,0 0,0	0,0 0,0	0,0 0,0	3.482,7 96,1	0,0 0,0
San Miguel de Aguayo	PG	2013	01/12/2013	15,7 0,4	0,0 0,0	3,2 0,1	0,0 0,0	3.577,7 99,5	0,0 0,0
San Pedro del Romeral	PDSU	2013	21/09/2012	16,0 0,3	0,0 0,0	0,0 0,0	0,0 0,0	5.724,4 99,7	0,0 0,0
San Roque de Riomiera	NNSS	1990	08/05/2012	10,4 0,3	0,0 0,0	0,0 0,0	0,0 0,0	3.557,5 99,7	0,0 0,0
San Vicente de la Barquera	NNSS	1983	28/02/2012	70,9 1,7	0,0 0,0	31,2 0,8	4,1 0,1	3.995,6 97,4	0,0 0,0
Santa María de Cayón	NNSS	1987	08/05/2012	205,2 4,3	0,0 0,0	44,7 0,9	0,0 0,0	4.570,7 94,8	0,0 0,0
Santillana del Mar	PG	2004	20/10/2013	259,0 9,1	77,0 2,7	195,6 6,9	36,9 1,3	2.218,5 78,1	53,2 1,9

CLASES DE SUELO

	figura plan.	año publ	fecha actualización información urbanística	urbano consolidado	urbano no consolidado	urbanizable delimitado o sectorizado	urbanizable no delimitado o sectorizado	no urbanizable	sistemas generales y otros
				(ha)	(ha)	(ha)	(ha)	(ha)	(ha)
				(%)	(%)	(%)	(%)	(%)	(%)
Santiurde de Reinosa	NNSS	1989	08/05/2012	32,0 1,0	0,0 0,0	0,0 0,0	0,0 0,0	3.064,2 99,0	0,0 0,0
Santiurde de Toranzo	NNSS	1989	08/05/2012	187,7 5,1	0,0 0,0	0,0 0,0	0,0 0,0	3.493,7 94,9	0,0 0,0
Santoña	PG	1988	08/05/2012	165,5 14,4	0,0 0,0	51,3 4,5	3,1 0,3	928,2 80,8	0,0 0,0
Saro	NNSS	1998	08/05/2012	34,5 1,9	0,0 0,0	4,0 0,2	0,0 0,0	1.743,3 97,8	0,0 0,0
Selaya	NNSS	1997	08/05/2012	53,8 1,4	0,0 0,0	0,0 0,0	0,0 0,0	3.873,2 98,6	0,0 0,0
Soba	NNSS	1991	08/05/2012	56,3 0,3	0,0 0,0	0,0 0,0	0,0 0,0	21.344,5 99,7	0,0 0,0
Solórzano	PG	2015	05/01/2015	89,3 3,5	2,9 0,1	0,0 0,0	0,0 0,0	2.453,5 96,4	0,0 0,0
Suances	PG	1990	20/02/2012	344,1 14,0	0,0 0,0	41,5 1,7	20,7 0,8	2.049,8 83,5	0,0 0,0
Tojos, Los	PDSU	1984	08/05/2012	22,3 0,2	0,0 0,0	0,0 0,0	0,0 0,0	8.922,8 99,8	0,0 0,0
Tudanca	PDSU	1988	08/05/2012	14,9 0,3	0,0 0,0	0,0 0,0	0,0 0,0	5.226,4 99,7	0,0 0,0
Udías	PDSU	1992	08/05/2012	45,3 2,3	0,0 0,0	0,0 0,0	0,0 0,0	1.917,8 97,7	0,0 0,0
Val de San Vicente	NNSS	1998	15/02/2012	201,8 4,0	0,0 0,0	18,7 0,4	0,0 0,0	4.860,2 95,7	0,0 0,0
Valdáliga	PDSU	2007	08/05/2012	185,3 1,9	0,0 0,0	0,0 0,0	0,0 0,0	9.586,4 98,1	0,0 0,0
Valdeolea	NNSS	1984	15/12/2012	49,7 0,6	0,0 0,0	0,0 0,0	12,4 0,1	8.305,5 99,3	0,0 0,0
Valdeprado del Río	PDSU	1984	08/05/2012	39,1 0,4	0,0 0,0	0,0 0,0	0,0 0,0	8.888,5 99,6	0,0 0,0
Valderredible	PDSU	1984	02/03/2012	228,5 0,8	0,0 0,0	0,0 0,0	0,0 0,0	29.576,7 99,2	0,0 0,0
Vega de Liébana	PDSU	1995	08/05/2012	89,6 0,7	0,0 0,0	0,0 0,0	0,0 0,0	13.226,9 99,3	0,0 0,0
Vega de Pas	PDSU	2010	06/11/2012	23,9 0,3	0,0 0,0	0,0 0,0	0,0 0,0	8.723,2 99,7	0,0 0,0
Villacarriedo	NNSS	1998	08/02/2012	11,4 0,2	0,0 0,0	15,2 0,3	0,0 0,0	5.044,3 99,5	0,0 0,0
Villaescusa	NNSS	1983	28/02/2012	134,7 4,8	0,0 0,0	45,1 1,6	0,0 0,0	2.620,5 93,6	0,0 0,0
Villafufre	PDSU	2014	07/02/2014	67,6 2,2	0,0 0,0	0,0 0,0	0,0 0,0	2.938,6 97,8	0,0 0,0

CLASES DE SUELO

figura plan.	año publ	fecha actualización información urbanística	urbano consolidado	urbano no consolidado	urbanizable delimitado o sectorizado	urbanizable no delimitado o sectorizado	no urbanizable	sistemas generales y otros	
			(ha)	(ha)	(ha)	(ha)	(ha)	(ha)	
			(%)	(%)	(%)	(%)	(%)	(%)	
Voto	NNSS	1994	02/03/2012	200,1 2,6	0,0 0,0	1,6 0,0	0,0 0,0	7.563,9 97,4	0,0 0,0

TABLA 2. Información de los sectores o áreas de desarrollo.

ÁREAS DE DESARROLLO (suelo urbano no consolidado y urbanizable delimitado o sectorizado)

fecha imagen	edificabilidad						viviendas		número sectores	
	residencial		industrial		terciario		previstas (número)	ejecutado (%)		
	prevista (m ²)	ejecutado (%)	prevista (m ²)	ejecutado (%)	prevista (m ²)	ejecutado (%)				
Cantabria	191.958	9,9	2.715.637	22,9	16.859	9,3	82.395	10,4	737	
Municipios incluidos en SIU: 99 (97 %)										
CANTABRIA	191.958	9,9	2.715.637	22,9	16.859	9,3	82.395	10,4	737	
Municipios incluidos en SIU: 99 (97 %)										
Área Urbana de Santander - Torrelavega	652.889	10,4	1.495.445	33,2	141.689	9,3	5.719	11,4	332	
Municipios incluidos en SIU: 8 (100 %)										
Astillero, El	2010	143	0,0	---	---	---	---	770	0,0	8
Camargo	2010	5.646	69,2	1.779	83,0	---	---	434	69,2	8
Miengo	2010	663	0,0	---	---	---	---	51	0,0	4
Piélagos	2010	3.856	18,5	84	100,0	---	---	2.133	15,6	9
Polanco	2007	2.977	0,0	742.726	17,0	---	---	2.228	0,0	16
Santa Cruz de Bezana	2010	142.119	3,9	95.324	0,0	---	---	816	3,9	57
Santander	2014	428.777	9,4	211.187	3,0	141.689	9,3	32.379	11,3	220
Torrelavega	2014	552.261	27,3	192.129	71,0	---	---	4.248	27,3	10
Resto de municipios de la provincia										
Alfoz de Lloredo	2014	6.885	1,5	24.738	0,0	---	---	568	1,5	10
Arenas de Iguña	2010	266	0,0	---	---	---	---	2	0,0	1
Argoños	2010	13.224	0,9	---	---	---	---	971	1,0	7
Arnuero	2014	176.562	0,0	71.384	7,0	11.185	0,0	1.311	0,0	24
Bárcena de Cicero	2010	6.643	19,6	---	---	---	---	511	19,6	19
Bareyo	2010	247.960	7,5	---	---	---	---	1.211	7,5	10
Cabezón de la Sal	2014	---	---	---	---	---	---	---	---	28

ÁREAS DE DESARROLLO (suelo urbano no consolidado y urbanizable delimitado o sectorizado)

fecha imagen	edificabilidad						viviendas		número sectores	
	residencial		industrial		terciario		previstas (número)	ejecutado (%)		
	prevista (m ²)	ejecutado (%)	prevista (m ²)	ejecutado (%)	prevista (m ²)	ejecutado (%)				
Cabezón de Liébana	2014	5.542	0,0	5.276	0,0	---	---	34	0,0	3
Campoo de Enmedio	2010	---	---	---	---	---	---	---	---	7
Campoo de Yuso	2010	---	---	---	---	---	---	---	---	6
Cartes	2014	53.297	28,5	---	---	---	---	26	38,5	2
Castro-Urdiales	2014	232.424	37,8	---	---	---	---	1.788	37,8	5
Colindres	2010	---	---	---	---	---	---	---	---	2
Comillas	2010	5.971	4,1	39.265	12,0	---	---	459	4,1	7
Corrales de Buelna, Los	2014	29.732	10,3	29.144	0,0	---	---	2.464	7,4	23
Corvera de Toranzo	2010	1.382	0,0	14.437	32,0	---	---	16	0,0	4
Entrambasaguas	2010	---	---	---	---	---	---	---	---	9
Escalante	2014	89.740	18,4	137.588	0,0	---	---	69	18,4	4
Guriezo	2010	---	---	---	---	---	---	---	---	1
Hazas de Cesto	2010	41.874	76,6	---	---	---	---	23	62,9	2
Hermandad de Campoo de Suso	2010	---	---	---	---	---	---	---	---	4
Liendo	2014	5.726	7,7	7.235	0,0	---	---	457	7,4	8
Liérganes	2010	---	---	---	---	---	---	---	---	2
Limpias	2010	---	---	---	---	---	---	---	---	1
Medio Cudeyo	2010	6.415	1,5	21.743	0,0	---	---	4.242	1,7	35
Meruelo	2010	---	---	---	---	---	---	---	---	2
Molledo	2014	---	---	7.596	0,0	---	---	---	---	2
Noja	2010	29.841	14,0	---	---	---	---	2.295	14,0	4
Pesquera	2014	1.788	0,0	3.124	0,0	---	---	76	0,0	4

ÁREAS DE DESARROLLO (suelo urbano no consolidado y urbanizable delimitado o sectorizado)

fecha imagen	edificabilidad						viviendas		número sectores	
	residencial		industrial		terciario		previstas (número)	ejecutado (%)		
	prevista (m ²)	ejecutado (%)	prevista (m ²)	ejecutado (%)	prevista (m ²)	ejecutado (%)				
Potes	2010	81.881	0,0	978	0,0	---	---	630	0,0	12
Puente Viesgo	2010	9.320	0,0	67.422	0,0	---	---	171	0,0	12
Ramales de la Victoria	2010	---	---	---	---	---	---	---	---	1
Reinosa	2010	1.491	9,5	1.212	0,0	---	---	748	9,7	9
Reocín	2010	45.576	8,9	268.662	1,0	---	---	3.466	8,9	9
Ribamontán al Mar	2010	1.355	1,6	---	---	---	---	825	1,0	5
Ribamontán al Monte	2010	7.698	0,0	---	---	---	---	592	0,0	4
Riotuerto	2010	---	---	---	---	---	---	---	---	4
San Miguel de Aguayo	2014	9.627	0,0	---	---	---	---	43	0,0	2
San Vicente de la Barquera	2010	---	---	---	---	---	---	---	---	4
Santa María de Cayón	2010	---	---	---	---	---	---	---	---	4
Santillana del Mar	2014	453.946	10,1	2.567	0,0	15.186	15,7	275	10,2	80
Santoña	2010	17.115	7,5	82.419	77,0	---	---	1.296	7,6	3
Saro	2010	9.670	0,0	---	---	---	---	74	0,0	4
Solórzano	2014	1.184	0,0	---	---	---	---	87	0,0	1
Suances	2010	18.622	0,8	---	---	---	---	1.522	0,7	7
Val de San Vicente	2010	66.923	0,0	---	---	---	---	515	0,0	2
Villacarriedo	2010	2.938	25,9	---	---	---	---	19	40,0	3
Villaescusa	2010	---	---	---	---	---	---	---	---	2
Voto	2010	7.696	100,0	---	---	---	---	66	100,0	1

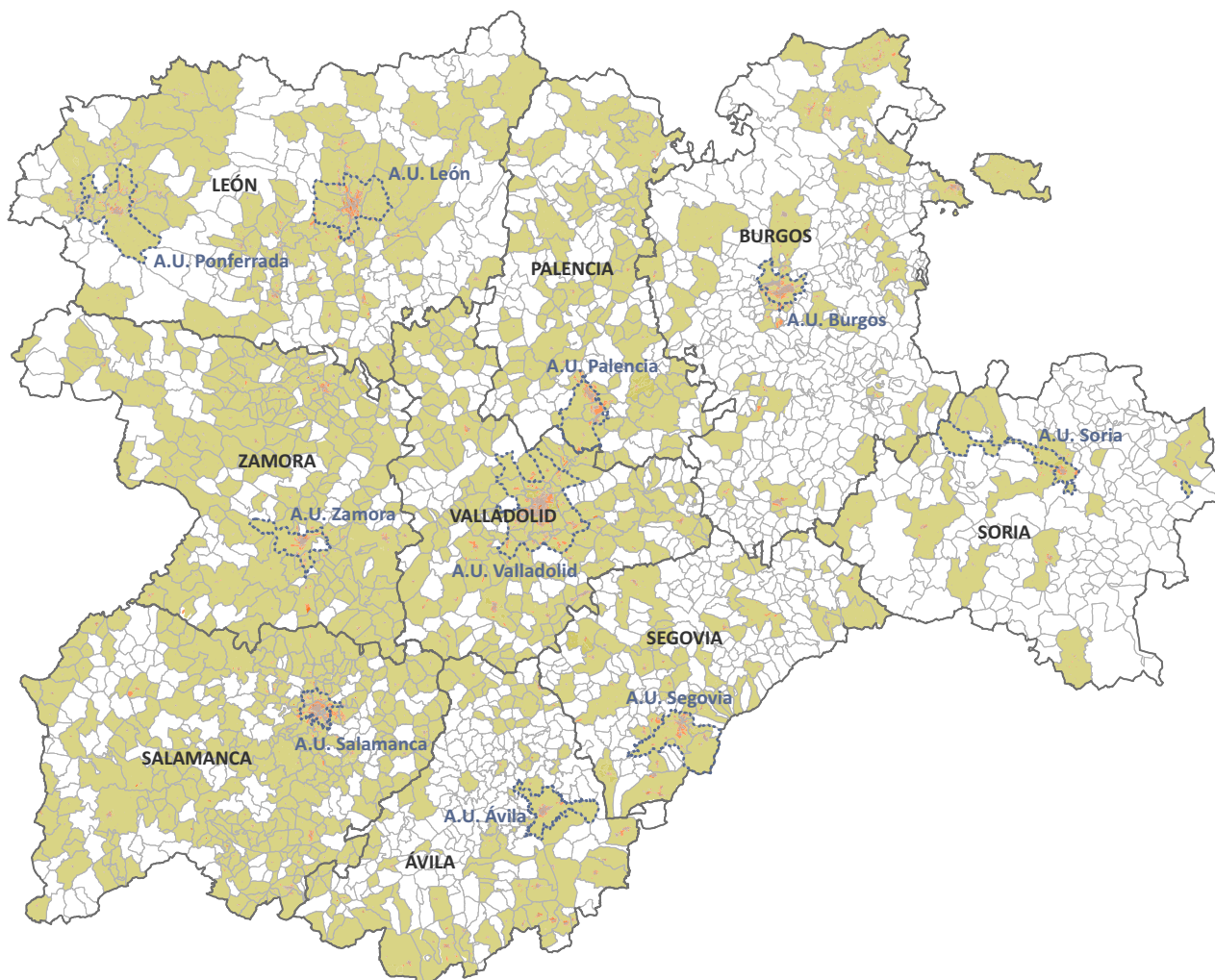

RESUMEN MUNICIPIOS INTEGRADOS

total municipios integrados de la CCAA	920
porcentaje de los municipios de la CCAA	40,93%
porcentaje de los municipios con planeamiento urbanístico de la CCAA	63,80%
porcentaje de los principales municipios* <small>* municipios de las grandes áreas urbanas y de más de 25.000 hab.</small>	100,00%
población municipios integrados CCAA	2.208.209
porcentaje de la población de la CCAA	88,51%
porcentaje población de sus áreas urbanas	99,86%

PLANEAMIENTO URBANÍSTICO

plan general		normas subsidiarias		delimitación de suelo		sin planeamiento	
núm.	(%)	núm.	(%)	núm.	(%)	núm.	(%)
67	3%	902	40%	473	21%	806	36%

hasta 1992		entre 1993-2007		desde 2008	
núm.	(%)	núm.	(%)	núm.	(%)
342	15%	749	33%	351	16%

TABLA 1. Información sobre planeamiento urbanístico y clasificación del suelo.

CLASES DE SUELO

figura plan.	año publ	fecha actualización información urbanística	CLASES DE SUELO						
			urbano consolidado	urbano no consolidado	urbanizable delimitado o sectorizado	urbanizable no delimitado o sectorizado	no urbanizable	sistemas generales y otros	
			(ha) (%)	(ha) (%)	(ha) (%)	(ha) (%)	(ha) (%)	(ha) (%)	
Castilla y León			71.430,4	7.702,3	37.888,3	26.640,4	4.484.307,6	31,3	
Municipios incluidos en SIU: 920 (41 %)			1,5	0,2	0,6	0,8	96,9	0,0	
ÁVILA			5.204,6	695,5	1.857,1	322,1	360.425,4	0,0	
Municipios incluidos en SIU: 78 (31 %)			1,4	0,2	0,5	0,1	97,8	0,0	
Área Urbana de Ávila			1.185,7	72,1	436,1	38,8	21.334,6	0,0	
Municipios incluidos en SIU: 1 (100 %)			5,1	0,3	1,9	0,2	92,5	0,0	
Ávila	PG	2006	31/01/2016	1.185,7 5,1	72,1 0,3	436,1 1,9	38,8 0,2	21.334,6 92,5	0,0 0,0
Resto de municipios de la provincia									
Adrada, La	NNSS	1997	01/09/2010	183,2 3,1	114,5 2,0	163,7 2,8	0,0 0,0	5.400,7 92,1	0,0 0,0
Aldeaseca	PDSU	1990	22/07/2010	17,5 0,7	0,0 0,0	0,0 0,0	0,0 0,0	2.406,6 99,3	0,0 0,0
Aldehuela, La	PDSU	1992	22/07/2010	19,1 1,1	0,0 0,0	0,0 0,0	0,0 0,0	1.696,2 98,9	0,0 0,0
Arenal, El	NNSS	1999	01/12/2009	36,1 1,3	17,3 0,6	5,5 0,2	0,0 0,0	2.683,6 97,9	0,0 0,0
Arenas de San Pedro	NNSS	1996	01/02/2010	216,2 1,0	49,3 0,2	169,0 0,8	0,0 0,0	20.469,6 97,9	0,0 0,0
Arévalo	PG	1995	31/01/2016	247,9 5,3	34,0 0,7	13,7 0,3	0,0 0,0	4.345,3 93,6	0,0 0,0
Barco de Ávila, El	NNSS	2003	01/02/2010	110,6 8,7	9,2 0,7	24,4 1,9	0,0 0,0	1.121,9 88,6	0,0 0,0
Barraco, El	NNSS	1984	01/02/2010	93,8 0,6	0,0 0,0	58,1 0,4	0,0 0,0	15.177,8 99,0	0,0 0,0
Barromán	PDSU	1985	23/07/2010	15,8 0,8	0,0 0,0	0,0 0,0	0,0 0,0	1.987,1 99,2	0,0 0,0
Becedas	PDSU	1996	23/07/2010	41,0 1,3	0,0 0,0	0,0 0,0	0,0 0,0	3.180,7 98,7	0,0 0,0
Bercial de Zapardiel	PDSU	1984	23/07/2010	13,8 0,8	0,0 0,0	0,0 0,0	0,0 0,0	1.716,6 99,2	0,0 0,0
Berlanas, Las	PDSU	1996	23/07/2010	38,3 2,3	0,0 0,0	0,0 0,0	0,0 0,0	1.630,6 97,7	0,0 0,0
Bohoyo	NNSS	2005	01/05/2012	37,8 0,5	13,1 0,2	0,0 0,0	0,0 0,0	7.331,0 99,3	0,0 0,0

CLASES DE SUELO

figura plan.	año publ	fecha actualización información urbanística	urbano consolidado	urbano no consolidado	urbanizable delimitado o sectorizado	urbanizable no delimitado o sectorizado	no urbanizable	sistemas generales y otros	
			(ha)	(ha)	(ha)	(ha)	(ha)	(ha)	
			(%)	(%)	(%)	(%)	(%)	(%)	
Burgohondo	NNSS	2007	01/12/2009	71,4 1,3	23,6 0,4	17,7 0,3	19,5 0,4	5.392,3 97,6	0,0 0,0
Cabezas de Alambre	PDSU	1983	23/07/2010	13,9 1,2	0,0 0,0	0,0 0,0	0,0 0,0	1.166,3 98,8	0,0 0,0
Cabezas del Villar	PDSU	1984	26/07/2010	45,2 0,4	0,0 0,0	0,0 0,0	0,0 0,0	10.962,2 99,6	0,0 0,0
Candeleda	NNSS	2002	31/01/2016	127,4 0,6	25,6 0,1	75,3 0,3	129,6 0,6	21.153,7 98,3	0,0 0,0
Cantiveros	PDSU	1991	26/07/2010	11,7 0,8	0,0 0,0	0,0 0,0	0,0 0,0	1.425,6 99,2	0,0 0,0
Cardeñosa	NNSS	2003	01/05/2011	38,5 1,0	17,4 0,4	0,0 0,0	0,0 0,0	3.982,2 98,6	0,0 0,0
Carrera, La	NNSS	2003	01/05/2012	28,9 2,0	1,1 0,1	0,0 0,0	0,0 0,0	1.383,0 97,9	0,0 0,0
Casas del Puerto	PDSU	1985	26/07/2010	9,2 0,4	0,0 0,0	0,0 0,0	0,0 0,0	2.204,9 99,6	0,0 0,0
Casavieja	NNSS	1994	01/12/2009	106,7 2,7	9,9 0,3	28,1 0,7	0,0 0,0	3.741,4 96,3	0,0 0,0
Cebreros	NNSS	2009	31/01/2016	174,4 1,3	26,3 0,2	61,0 0,4	4,9 0,0	13.496,1 98,1	0,0 0,0
Constanzana	PDSU	1995	26/07/2010	12,5 0,5	0,0 0,0	0,0 0,0	0,0 0,0	2.671,7 99,5	0,0 0,0
Fresnedilla	NNSS	1981	01/05/2012	8,7 0,4	7,2 0,3	0,0 0,0	1,0 0,0	2.416,4 99,3	0,0 0,0
Fresno, El	NNSS	2003	01/05/2011	28,1 2,1	1,9 0,1	22,7 1,7	0,0 0,0	1.289,5 96,1	0,0 0,0
Fuente el Saúz	PDSU	1984	26/07/2010	16,0 1,6	0,0 0,0	0,0 0,0	0,0 0,0	965,1 98,4	0,0 0,0
Gilbuena	PDSU	1996	26/07/2010	16,8 1,1	0,0 0,0	0,0 0,0	0,0 0,0	1.497,0 98,9	0,0 0,0
Gotarrendura	NNSS	2005	01/05/2012	15,0 1,4	1,8 0,2	0,0 0,0	0,0 0,0	1.046,4 98,4	0,0 0,0
Guisando	NNSS	2006	01/05/2012	28,0 0,7	5,0 0,1	6,4 0,2	48,2 1,3	3.740,4 97,7	0,0 0,0
Horcajo de las Torres	PDSU	1983	26/07/2010	25,3 0,5	0,0 0,0	0,0 0,0	0,0 0,0	4.706,7 99,5	0,0 0,0
Hoyo de Pinares, El	NNSS	1998	01/02/2010	63,5 0,8	4,7 0,1	20,3 0,2	0,0 0,0	8.049,4 98,9	0,0 0,0
Langa	PDSU	1983	26/07/2010	24,1 1,0	0,0 0,0	0,0 0,0	0,0 0,0	2.420,6 99,0	0,0 0,0
Madrigal de las Altas Torres	NNSS	2005	01/02/2010	68,3 0,6	3,7 0,0	36,7 0,3	13,7 0,1	10.520,3 98,8	0,0 0,0

CLASES DE SUELO

Municipio	figura plan.	año publ	fecha actualización información urbanística	urbano consolidado	urbano no consolidado	urbanizable delimitado o sectorizado	urbanizable no delimitado o sectorizado	no urbanizable	sistemas generales y otros
				(ha)	(ha)	(ha)	(ha)	(ha)	(ha)
				(%)	(%)	(%)	(%)	(%)	(%)
Mamblas	PDSU	1997	26/07/2010	17,5 0,7	0,0 0,0	0,0 0,0	0,0 0,0	2.386,0 99,3	0,0 0,0
Marlín	PDSU	1995	26/07/2010	8,3 1,3	0,0 0,0	0,0 0,0	0,0 0,0	630,9 98,7	0,0 0,0
Martínez	PDSU	1991	27/07/2010	14,0 0,8	0,0 0,0	0,0 0,0	0,0 0,0	1.792,8 99,2	0,0 0,0
Medinilla	PDSU	1997	27/07/2010	21,3 0,9	0,0 0,0	0,0 0,0	0,0 0,0	2.267,4 99,1	0,0 0,0
Mijares	PDSU	1981	27/07/2010	46,8 1,0	0,0 0,0	0,0 0,0	0,0 0,0	4.648,5 99,0	0,0 0,0
Mirón, El	PDSU	1987	27/07/2010	18,7 0,6	0,0 0,0	0,0 0,0	0,0 0,0	3.089,5 99,4	0,0 0,0
Mombeltrán	NNSS	2004	01/12/2009	64,1 1,8	12,4 0,3	24,5 0,7	13,4 0,4	3.521,5 96,9	0,0 0,0
Muñogalindo	PDSU	1987	27/07/2010	29,2 1,6	0,0 0,0	0,0 0,0	0,0 0,0	1.847,6 98,4	0,0 0,0
Nava de Arévalo	PDSU	1985	28/07/2010	70,9 1,2	0,0 0,0	0,0 0,0	0,0 0,0	5.754,1 98,8	0,0 0,0
Nava del Barco	PDSU	1981	27/07/2010	10,9 0,4	0,0 0,0	0,0 0,0	0,0 0,0	2.927,4 99,6	0,0 0,0
Navalacruz	PDSU	1999	27/07/2010	17,8 0,4	0,0 0,0	0,0 0,0	0,0 0,0	4.970,4 99,6	0,0 0,0
Navalonguilla	PDSU	1981	27/07/2010	17,5 0,2	0,0 0,0	0,0 0,0	0,0 0,0	9.060,3 99,8	0,0 0,0
Navalosa	PDSU	1981	27/07/2010	18,3 0,6	0,0 0,0	0,0 0,0	0,0 0,0	2.981,1 99,4	0,0 0,0
Navalperal de Tormes	NNSS	2003	01/05/2012	16,1 0,3	0,0 0,0	0,0 0,0	0,0 0,0	6.079,0 99,7	0,0 0,0
Navaluenga	NNSS	2003	01/02/2010	270,0 3,6	21,3 0,3	74,8 1,0	0,0 0,0	7.105,6 95,1	0,0 0,0
Navaquesera	PDSU	1999	27/07/2010	8,0 0,9	0,0 0,0	0,0 0,0	0,0 0,0	907,4 99,1	0,0 0,0
Navarredonda de Gredos	NNSS	2005	01/05/2012	54,1 0,7	8,7 0,1	13,3 0,2	15,2 0,2	7.792,3 98,8	0,0 0,0
Navas del Marqués, Las	NNSS	2003	31/01/2016	367,0 3,8	28,4 0,3	260,3 2,7	37,8 0,4	9.088,3 92,9	0,0 0,0
Neila de San Miguel	PDSU	1997	27/07/2010	7,0 0,9	0,0 0,0	0,0 0,0	0,0 0,0	782,5 99,1	0,0 0,0
Orbita	NNSS	2009	01/05/2012	9,9 0,7	1,6 0,1	27,1 2,0	0,0 0,0	1.332,7 97,2	0,0 0,0
Oso, El	PDSU	1997	27/07/2010	15,9 0,9	0,0 0,0	0,0 0,0	0,0 0,0	1.832,5 99,1	0,0 0,0

CLASES DE SUELO

figura plan.	año publ	fecha actualización información urbanística	urbano consolidado	urbano no consolidado	urbanizable delimitado o sectorizado	urbanizable no delimitado o sectorizado	no urbanizable	sistemas generales y otros	
			(ha)	(ha)	(ha)	(ha)	(ha)	(ha)	
			(%)	(%)	(%)	(%)	(%)	(%)	
Pedro Bernardo	NNSS	1996	01/12/2009	34,8 0,5	0,0 0,0	25,3 0,4	0,0 0,0	6.787,5 99,1	0,0 0,0
Pedro-Rodríguez	PDSU	1983	28/07/2010	16,8 1,2	0,0 0,0	0,0 0,0	0,0 0,0	1.390,8 98,8	0,0 0,0
Piedrahíta	NNSS	2001	30/04/2010	98,7 3,4	11,7 0,4	34,7 1,2	0,0 0,0	2.743,0 95,0	0,0 0,0
Piedralaves	NNSS	2003	01/12/2009	93,9 1,7	61,0 1,1	63,6 1,1	0,0 0,0	5.341,6 96,1	0,0 0,0
Puerto Castilla	PDSU	1981	28/07/2010	14,2 0,3	0,0 0,0	0,0 0,0	0,0 0,0	4.315,3 99,7	0,0 0,0
San Bartolomé de Béjar	PDSU	1997	28/07/2010	4,8 0,3	0,0 0,0	0,0 0,0	0,0 0,0	1.645,0 99,7	0,0 0,0
San Juan de la Nava	PDSU	1997	28/07/2010	42,5 0,7	0,0 0,0	0,0 0,0	0,0 0,0	6.033,2 99,3	0,0 0,0
San Miguel de Serrezuela	PDSU	1985	28/07/2010	23,9 0,7	0,0 0,0	0,0 0,0	0,0 0,0	3.451,8 99,3	0,0 0,0
San Pedro del Arroyo	NNSS	1989	01/05/2012	49,2 2,6	15,8 0,9	12,1 0,7	0,0 0,0	1.781,3 95,8	0,0 0,0
Santa Cruz del Valle	NNSS	1996	01/05/2011	18,0 0,6	3,7 0,1	24,5 0,8	0,0 0,0	2.957,7 98,5	0,0 0,0
Santa María del Berrocal	PDSU	1983	28/07/2010	37,7 1,3	0,0 0,0	0,0 0,0	0,0 0,0	2.797,5 98,7	0,0 0,0
Santa María del Tiétar	NNSS	2009	01/05/2012	56,7 4,8	20,0 1,7	26,3 2,2	0,0 0,0	1.073,9 91,2	0,0 0,0
Santiago del Tormes	PDSU	1981	28/07/2010	14,1 0,2	0,0 0,0	0,0 0,0	0,0 0,0	6.832,1 99,8	0,0 0,0
Santo Domingo de las Posadas	NNSS	2011	01/05/2012	12,0 0,9	0,0 0,0	8,0 0,6	0,0 0,0	1.313,0 98,5	0,0 0,0
Sinlabajos	PDSU	1990	28/07/2010	14,8 0,7	0,0 0,0	0,0 0,0	0,0 0,0	1.991,9 99,3	0,0 0,0
Solana de Rioalmar	PDSU	1995	28/07/2010	17,7 0,5	0,0 0,0	0,0 0,0	0,0 0,0	3.695,9 99,5	0,0 0,0
Solosancho	NNSS	2005	01/12/2009	60,7 1,2	5,7 0,1	20,6 0,4	0,0 0,0	5.094,2 98,3	0,0 0,0
Sotalbo	PDSU	1998	29/07/2010	57,2 0,6	0,0 0,0	0,0 0,0	0,0 0,0	8.987,0 99,4	0,0 0,0
Sotillo de la Adrada	NNSS	1996	01/12/2009	194,8 4,5	66,9 1,5	93,9 2,2	0,0 0,0	3.973,4 91,8	0,0 0,0
Tornadizos de Ávila	PDSU	1983	29/07/2010	17,2 0,2	0,0 0,0	0,0 0,0	0,0 0,0	9.526,7 99,8	0,0 0,0
Umbrías	PDSU	1981	29/07/2010	7,1 0,6	0,0 0,0	0,0 0,0	0,0 0,0	1.162,2 99,4	0,0 0,0

CLASES DE SUELO

figura plan.	año publ	fecha actualización información urbanística	urbano consolidado	urbano no consolidado	urbanizable delimitado o sectorizado	urbanizable no delimitado o sectorizado	no urbanizable	sistemas generales y otros	
			(ha)	(ha)	(ha)	(ha)	(ha)	(ha)	
			(%)	(%)	(%)	(%)	(%)	(%)	
Velayos	NNSS	2003	01/05/2012	24,4 1,2	0,6 0,0	9,7 0,5	0,0 0,0	2.019,5 98,3	0,0 0,0

CLASES DE SUELO

figura plan.	año publ	fecha actualización información urbanística	urbano consolidado	urbano no consolidado	urbanizable delimitado o sectorizado	urbanizable no delimitado o sectorizado	no urbanizable	sistemas generales y otros	
			(ha)	(ha)	(ha)	(ha)	(ha)	(ha)	
			(%)	(%)	(%)	(%)	(%)	(%)	
BURGOS			9.143,0	859,2	5.121,9	1.267,8	383.821,4	0,0	
Municipios incluidos en SIU: 40 (11 %)			2,3	0,2	1,3	0,3	95,9	0,0	
Área Urbana de Burgos			2.996,1	186,3	1.368,5	520,5	9.775,1	0,0	
Municipios incluidos en SIU: 2 (100 %)			20,2	1,3	9,2	3,5	65,8	0,0	
Alfoz de Quintanadueñas	NNSS	1994	01/10/2009	31,1 0,8	10,7 0,3	3,6 0,1	0,0 0,0	4.102,5 98,9	0,0 0,0
Burgos	PG	2014	31/01/2016	2.965,0 27,7	175,6 1,6	1.364,9 12,8	520,5 4,9	5.672,6 53,0	0,0 0,0
Resto de municipios de la provincia									
Aranda de Duero	PG	2000	01/09/2010	792,6 6,2	51,6 0,4	248,3 1,9	0,0 0,0	11.790,7 91,5	0,0 0,0
Arcos	NNSS	2002	31/01/2016	40,8 1,3	6,5 0,2	81,7 2,6	0,0 0,0	3.013,3 95,9	0,0 0,0
Belorado	NNSS	1987	30/04/2010	64,6 0,5	26,7 0,2	71,7 0,5	0,0 0,0	13.157,0 98,8	0,0 0,0
Briviesca	PG	1997	31/01/2016	148,4 1,8	67,3 0,8	62,8 0,8	0,0 0,0	7.835,7 96,6	0,0 0,0
Bugedo	NNSS	1998	31/10/2006	8,8 0,9	0,0 0,0	5,0 0,5	0,0 0,0	971,6 98,6	0,0 0,0
Cardeñadizo	NNSS	2001	31/01/2016	43,0 4,7	17,0 1,9	63,8 6,9	0,0 0,0	796,3 86,5	0,0 0,0
Castrojeriz	NNSS	2011	31/01/2016	98,1 0,7	0,0 0,0	12,4 0,1	0,0 0,0	13.488,2 99,2	0,0 0,0
Condado de Treviño	NNSS	2002	10/09/2010	181,8 0,7	21,4 0,1	0,0 0,0	23,8 0,1	25.639,5 99,1	0,0 0,0
Espinosa de los Monteros	NNSS	2003	10/09/2010	109,4 0,8	10,2 0,1	26,9 0,2	0,0 0,0	13.554,7 98,9	0,0 0,0
Fuentespina	NNSS	2014	31/01/2016	45,3 3,8	0,7 0,1	25,6 2,1	0,0 0,0	1.130,3 94,0	0,0 0,0
Hontoria del Pinar	NNSS	2010	31/01/2016	71,3 0,9	6,0 0,1	3,4 0,0	0,0 0,0	7.997,4 99,0	0,0 0,0
Huerta de Rey	NNSS	1996	01/10/2009	53,2 0,5	0,0 0,0	9,1 0,1	12,9 0,1	10.401,1 99,3	0,0 0,0
Ibeas de Juarros	NNSS	2003	30/04/2010	117,6 0,9	16,6 0,1	51,2 0,4	28,2 0,2	13.027,3 98,4	0,0 0,0
Junta de Traslaloma	PDSU	1992	29/07/2010	35,6 0,5	0,0 0,0	0,0 0,0	0,0 0,0	7.539,9 99,5	0,0 0,0

CLASES DE SUELO

municipio	figura plan.	año publ	fecha actualización información urbanística	urbano consolidado	urbano no consolidado	urbanizable delimitado o sectorizado	urbanizable no delimitado o sectorizado	no urbanizable	sistemas generales y otros
				(ha)	(ha)	(ha)	(ha)	(ha)	(ha)
				(%)	(%)	(%)	(%)	(%)	(%)
Lerma	NNSS	1996	01/07/2011	111,4 0,7	0,5 0,0	300,2 1,8	0,0 0,0	16.284,5 97,5	0,0 0,0
Medina de Pomar	NNSS	1992	31/01/2016	368,6 1,7	22,3 0,1	327,0 1,5	2,6 0,0	20.639,1 96,6	0,0 0,0
Melgar de Fernamental	NNSS	1995	01/02/2010	159,5 1,5	0,0 0,0	55,6 0,5	18,2 0,2	10.679,8 97,9	0,0 0,0
Merindad de Río Ubierna	NNSS	2005	01/02/2010	516,7 1,9	31,6 0,1	114,1 0,4	62,8 0,2	26.922,9 97,4	0,0 0,0
Miranda de Ebro	PG	2006	03/09/2010	693,0 6,8	53,3 0,5	333,1 3,3	490,3 4,8	8.548,7 84,5	0,0 0,0
Oña	NNSS	1995	30/04/2010	77,2 0,5	6,7 0,0	24,3 0,1	0,0 0,0	16.157,3 99,3	0,0 0,0
Palacios de la Sierra	NNSS	2004	31/01/2016	83,9 1,2	4,4 0,1	70,7 1,0	0,0 0,0	6.875,0 97,7	0,0 0,0
Pradoluengo	NNSS	1996	01/10/2009	40,7 1,3	2,0 0,1	0,0 0,0	36,6 1,2	3.015,2 97,4	0,0 0,0
Quintanar de la Sierra	NNSS	1987	01/07/2011	76,0 1,2	0,0 0,0	26,7 0,4	7,2 0,1	6.006,8 98,2	0,0 0,0
Quintanilla Vivar	NNSS	2005	31/01/2016	41,1 3,1	1,3 0,1	78,5 5,9	0,0 0,0	1.216,2 91,0	0,0 0,0
Roa	NNSS	1995	01/07/2011	67,3 1,4	3,3 0,1	123,1 2,6	0,0 0,0	4.532,9 95,9	0,0 0,0
Salas de los Infantes	NNSS	1998	10/09/2010	75,9 2,4	0,2 0,0	77,9 2,5	0,0 0,0	2.990,6 95,1	0,0 0,0
San Juan del Monte	PDSU	1986	29/07/2010	13,8 0,5	0,0 0,0	0,0 0,0	0,0 0,0	2.633,9 99,5	0,0 0,0
Sarracín	PG	2007	01/10/2009	10,8 1,1	5,2 0,5	489,7 51,0	0,0 0,0	454,5 47,3	0,0 0,0
Sasamón	NNSS	2014	31/01/2016	99,1 0,9	3,2 0,0	7,5 0,1	0,0 0,0	11.193,8 99,0	0,0 0,0
Tordómar	PDSU	1992	29/07/2010	21,8 0,7	0,0 0,0	0,0 0,0	0,0 0,0	2.982,1 99,3	0,0 0,0
Torresandino	NNSS	2013	31/01/2016	49,2 0,5	4,1 0,0	0,0 0,0	0,0 0,0	9.260,7 99,4	0,0 0,0
Trespaderne	NNSS	1995	01/06/2009	85,7 2,3	15,3 0,4	32,3 0,9	0,0 0,0	3.560,4 96,4	0,0 0,0
Valle de Mena	NNSS	1990	01/07/2011	745,2 2,8	151,3 0,6	442,0 1,7	0,0 0,0	24.901,4 94,9	0,0 0,0
Valle de Tobalina	NNSS	2005	01/07/2011	178,7 1,1	37,6 0,2	32,9 0,2	0,0 0,0	15.545,5 98,4	0,0 0,0
Villadiego	NNSS	1995	30/04/2010	192,1 0,6	6,3 0,0	21,1 0,1	0,0 0,0	32.711,2 99,3	0,0 0,0

CLASES DE SUELO

figura plan.	año publ	fecha actualización información urbanística	urbano consolidado	urbano no consolidado	urbanizable delimitado o sectorizado	urbanizable no delimitado o sectorizado	no urbanizable	sistemas generales y otros	
			(ha)	(ha)	(ha)	(ha)	(ha)	(ha)	
			(%)	(%)	(%)	(%)	(%)	(%)	
Villagonzalo Pedernales	NNSS	1999	10/09/2010	79,0 5,8	5,3 0,4	157,5 11,6	3,2 0,2	1.114,6 82,0	0,0 0,0
Villalbilla de Burgos	NNSS	2005	31/01/2016	71,4 4,9	12,4 0,9	157,3 10,9	61,6 4,3	1.140,9 79,0	0,0 0,0
Villarcastro de Merindad de Castilla la Vieja	NNSS	2015	31/01/2016	478,3 3,2	82,6 0,5	219,9 1,5	0,0 0,0	14.335,1 94,8	0,0 0,0

CLASES DE SUELO

figura plan.	año publ	fecha actualización información urbanística	urbano consolidado	urbano no consolidado	urbanizable delimitado o sectorizado	urbanizable no delimitado o sectorizado	no urbanizable	sistemas generales y otros	
			(ha)	(ha)	(ha)	(ha)	(ha)	(ha)	
			(%)	(%)	(%)	(%)	(%)	(%)	
LEÓN			17.125,4	1.624,9	6.001,9	2.267,8	758.337,0	0,0	
Municipios incluidos en SIU: 95 (45 %)			2,2	0,2	0,8	0,3	96,6	0,0	
Área Urbana de León			3.483,7	778,0	2.351,9	1.018,1	33.559,9	0,0	
Municipios incluidos en SIU: 8 (100 %)			8,5	1,9	5,7	2,5	81,5	0,0	
León	PG	2004	10/09/2010	1.311,8 33,6	450,0 11,5	1.062,1 27,2	0,0 0,0	1.075,0 27,6	0,0 0,0
Onzonilla	NNSS	2001	01/10/2009	245,7 11,3	0,0 0,0	94,1 4,3	0,0 0,0	1.838,2 84,4	0,0 0,0
San Andrés del Rabanedo	PG	2010	31/01/2016	514,8 7,9	106,9 1,6	0,0 0,0	456,9 7,0	5.417,9 83,4	0,0 0,0
Santovenia de la Valdoncina	NNSS	1995	01/10/2009	182,9 6,0	27,9 0,9	138,6 4,5	0,0 0,0	2.700,2 88,5	0,0 0,0
Sariegos	NNSS	2001	31/01/2016	181,6 5,0	104,6 2,9	266,6 7,3	269,6 7,4	2.833,1 77,5	0,0 0,0
Valdefresno	NNSS	2003	10/09/2010	251,0 2,4	2,7 0,0	65,1 0,6	152,8 1,5	9.802,6 95,4	0,0 0,0
Valverde de la Virgen	NNSS	2000	31/01/2016	239,5 3,8	10,4 0,2	155,4 2,4	138,8 2,2	5.824,0 91,5	0,0 0,0
Villaquilambre	PG	2011	31/01/2016	556,5 10,6	75,5 1,4	569,9 10,8	0,0 0,0	4.068,8 77,2	0,0 0,0
Área Urbana de Ponferrada			2.685,1	176,4	849,4	269,2	41.084,0	0,0	
Municipios incluidos en SIU: 6 (100 %)			6,0	0,4	1,9	0,6	91,2	0,0	
Cabañas Raras	NNSS	1992	01/10/2009	103,9 5,4	0,9 0,0	81,1 4,2	0,0 0,0	1.728,9 90,3	0,0 0,0
Cacabelos	NNSS	2001	31/01/2016	214,5 6,6	0,0 0,0	25,3 0,8	0,0 0,0	3.029,4 92,7	0,0 0,0
Camponaraya	NNSS	1991	31/01/2016	172,5 5,9	9,0 0,3	96,1 3,3	0,0 0,0	2.638,8 90,5	0,0 0,0
Carracedelo	NNSS	1999	10/09/2010	336,8 10,3	19,3 0,6	6,7 0,2	0,0 0,0	2.899,0 88,9	0,0 0,0
Cubillos del Sil	NNSS	2003	31/01/2016	217,3 4,1	0,0 0,0	350,7 6,6	0,0 0,0	4.779,8 89,4	0,0 0,0
Ponferrada	PG	2007	12/11/2013	1.640,1 5,8	147,2 0,5	289,6 1,0	269,2 0,9	26.008,2 91,7	0,0 0,0
Resto de municipios de la provincia									

CLASES DE SUELO

municipio	figura plan.	año publ	fecha actualización información urbanística	urbano consolidado	urbano no consolidado	urbanizable delimitado o sectorizado	urbanizable no delimitado o sectorizado	no urbanizable	sistemas generales y otros
				(ha)	(ha)	(ha)	(ha)	(ha)	(ha)
				(%)	(%)	(%)	(%)	(%)	(%)
Astorga	PG	1985	31/01/2016	224,0 4,8	12,9 0,3	7,8 0,2	190,7 4,1	4.246,4 90,7	0,0 0,0
Bañeza, La	NNSS	2000	31/01/2016	295,4 15,5	35,0 1,8	120,6 6,3	55,3 2,9	1.397,9 73,4	0,0 0,0
Barrios de Luna, Los	NNSS	2004	01/05/2012	38,3 0,4	3,7 0,0	0,0 0,0	0,0 0,0	9.390,8 99,6	0,0 0,0
Bembibre	PG	2005	10/09/2010	243,6 3,8	15,2 0,2	95,3 1,5	87,8 1,4	5.932,4 93,1	0,0 0,0
Benavides	NNSS	2002	30/04/2010	177,9 2,4	5,7 0,1	51,8 0,7	0,0 0,0	7.176,5 96,8	0,0 0,0
Berlanga del Bierzo	PDSU	1994	29/07/2010	67,5 2,4	0,0 0,0	0,0 0,0	0,0 0,0	2.724,7 97,6	0,0 0,0
Boca de Huérgano	NNSS	2002	01/05/2012	81,1 0,3	9,4 0,0	3,8 0,0	0,0 0,0	28.747,0 99,7	0,0 0,0
Boñar	NNSS	1978	01/10/2009	163,8 0,9	0,0 0,0	132,4 0,7	0,0 0,0	17.780,7 98,4	0,0 0,0
Bustillo del Páramo	NNSS	2012	31/01/2016	180,1 2,5	2,0 0,0	6,0 0,1	0,0 0,0	6.992,8 97,4	0,0 0,0
Cabrerros del Río	PDSU	1996	29/07/2010	55,3 2,2	0,0 0,0	0,0 0,0	0,0 0,0	2.422,6 97,8	0,0 0,0
Cabrillanes	NNSS	2004	01/12/2009	81,1 0,5	3,0 0,0	14,8 0,1	0,0 0,0	16.841,9 99,4	0,0 0,0
Campo de Villavidel	PDSU	1985	29/07/2010	25,4 1,8	0,0 0,0	0,0 0,0	0,0 0,0	1.371,8 98,2	0,0 0,0
Cármenes	NNSS	2010	01/05/2012	72,0 0,5	0,0 0,0	3,9 0,0	0,0 0,0	15.347,4 99,5	0,0 0,0
Carrizo	NNSS	2002	01/10/2009	172,6 4,1	3,3 0,1	56,2 1,3	0,0 0,0	3.955,7 94,5	0,0 0,0
Castrocalbón	PDSU	1984	30/07/2010	69,6 0,8	0,0 0,0	0,0 0,0	0,0 0,0	8.767,0 99,2	0,0 0,0
Castrocontrigo	PDSU	1987	30/07/2010	115,4 0,6	0,0 0,0	0,0 0,0	0,0 0,0	19.351,2 99,4	0,0 0,0
Castropodame	NNSS	2001	10/09/2010	128,3 2,1	0,0 0,0	0,0 0,0	0,0 0,0	5.875,8 97,9	0,0 0,0
Chozas de Abajo	NNSS	2005	01/07/2011	292,3 2,9	59,6 0,6	363,1 3,6	3,5 0,0	9.337,3 92,9	0,0 0,0
Cistierna	NNSS	1994	31/01/2016	155,1 1,6	7,5 0,1	69,9 0,7	0,7 0,0	9.655,5 97,6	0,0 0,0
Congosto	NNSS	2011	01/05/2012	200,4 5,4	76,1 2,1	79,2 2,1	0,0 0,0	3.337,2 90,4	0,0 0,0
Corullón	NNSS	2010	31/01/2016	122,2 1,6	9,5 0,1	0,0 0,0	0,0 0,0	7.707,9 98,3	0,0 0,0

CLASES DE SUELO

municipio	figura plan.	año publ	fecha actualización información urbanística	urbano consolidado	urbano no consolidado	urbanizable delimitado o sectorizado	urbanizable no delimitado o sectorizado	no urbanizable	sistemas generales y otros
				(ha)	(ha)	(ha)	(ha)	(ha)	(ha)
				(%)	(%)	(%)	(%)	(%)	(%)
Crémenes	NNSS	2002	01/05/2012	109,8 0,7	0,8 0,0	0,0 0,0	0,0 0,0	15.196,3 99,3	0,0 0,0
Cuadros	NNSS	2004	10/09/2010	206,3 1,9	56,6 0,5	23,4 0,2	91,2 0,8	10.505,2 96,5	0,0 0,0
Encinedo	NNSS	2010	31/01/2016	63,5 0,3	1,7 0,0	10,9 0,1	0,0 0,0	19.453,0 99,6	0,0 0,0
Fabero	NNSS	1996	31/01/2016	208,3 3,8	15,3 0,3	29,0 0,5	0,0 0,0	5.241,4 95,4	0,0 0,0
Fresno de la Vega	PDSU	1997	30/07/2010	65,1 4,3	0,0 0,0	0,0 0,0	0,0 0,0	1.449,2 95,7	0,0 0,0
Garrafe de Torío	NNSS	2015	31/01/2016	291,4 2,3	8,9 0,1	110,6 0,9	0,0 0,0	12.119,4 96,7	0,0 0,0
Gordoncillo	NNSS	2003	01/05/2011	46,8 2,0	2,4 0,1	0,0 0,0	0,0 0,0	2.255,9 97,9	0,0 0,0
Gradefes	NNSS	2002	01/10/2009	141,2 0,7	7,2 0,0	0,0 0,0	0,0 0,0	20.657,3 99,3	0,0 0,0
Hospital de Órbigo	NNSS	1999	01/10/2009	92,0 20,0	8,4 1,8	0,0 0,0	0,0 0,0	359,9 78,2	0,0 0,0
Igüeña	NNSS	1999	01/10/2009	74,6 0,4	1,1 0,0	2,6 0,0	0,0 0,0	20.564,7 99,6	0,0 0,0
Laguna Dalga	PDSU	1986	02/12/2010	49,1 1,3	0,0 0,0	0,0 0,0	0,0 0,0	3.793,5 98,7	0,0 0,0
Laguna de Negrillos	NNSS	2002	01/10/2009	90,0 1,3	11,2 0,2	28,8 0,4	0,0 0,0	7.045,1 98,2	0,0 0,0
Llamas de la Ribera	NNSS	2002	01/12/2009	102,0 1,7	11,4 0,2	0,0 0,0	0,0 0,0	5.874,4 98,1	0,0 0,0
Mansilla de las Mulas	NNSS	1995	10/09/2010	137,4 3,9	57,2 1,6	100,3 2,8	0,0 0,0	3.241,2 91,7	0,0 0,0
Molinaseca	NNSS	2000	01/05/2012	51,3 0,6	1,3 0,0	0,0 0,0	0,0 0,0	7.933,2 99,3	0,0 0,0
Murias de Paredes	NNSS	2004	01/07/2011	56,1 0,3	0,0 0,0	0,0 0,0	0,0 0,0	20.250,0 99,7	0,0 0,0
Palacios del Sil	NNSS	2001	01/10/2009	86,8 0,4	0,0 0,0	4,5 0,0	0,0 0,0	20.736,5 99,6	0,0 0,0
Páramo del Sil	NNSS	2004	30/04/2010	169,8 0,9	0,0 0,0	0,0 0,0	0,0 0,0	18.952,5 99,1	0,0 0,0
Pobladura de Pelayo García	PDSU	1992	30/07/2010	45,9 2,3	0,0 0,0	0,0 0,0	0,0 0,0	1.972,0 97,7	0,0 0,0
Pola de Gordón, La	NNSS	1989	31/01/2016	250,6 1,6	0,0 0,0	0,0 0,0	0,0 0,0	15.523,3 98,4	0,0 0,0
Riaño	NNSS	2003	01/07/2011	45,5 0,5	0,0 0,0	0,0 0,0	0,0 0,0	10.054,5 99,5	0,0 0,0

CLASES DE SUELO

figura plan.	año publ	fecha actualización información urbanística	urbano consolidado	urbano no consolidado	urbanizable delimitado o sectorizado	urbanizable no delimitado o sectorizado	no urbanizable	sistemas generales y otros	
			(ha) (%)	(ha) (%)	(ha) (%)	(ha) (%)	(ha) (%)	(ha) (%)	
Riego de la Vega	NNSS	1985	01/10/2009	163,9 4,6	0,0 0,0	0,0 0,0	0,0 0,0	3.377,2 95,4	0,0 0,0
Robla, La	NNSS	2003	31/01/2016	291,2 3,4	2,1 0,0	184,4 2,2	3,6 0,0	8.011,0 94,3	0,0 0,0
Sabero	NNSS	1996	01/10/2009	119,7 4,8	0,0 0,0	23,7 0,9	0,0 0,0	2.367,9 94,3	0,0 0,0
Sahagún	NNSS	2007	01/10/2009	171,3 1,4	2,2 0,0	82,8 0,7	15,3 0,1	12.095,3 97,8	0,0 0,0
San Cristóbal de la Polantera	NNSS	2010	31/01/2016	91,0 3,7	9,0 0,4	0,0 0,0	0,0 0,0	2.357,2 95,9	0,0 0,0
San Justo de la Vega	NNSS	2003	10/09/2010	185,3 3,8	0,0 0,0	0,0 0,0	105,8 2,2	4.550,9 94,0	0,0 0,0
Sancedo	PDSU	1992	16/08/2010	49,9 1,6	0,0 0,0	0,0 0,0	0,0 0,0	3.054,2 98,4	0,0 0,0
Santa Colomba de Curueño	NNSS	2004	01/05/2012	104,1 1,1	7,2 0,1	0,0 0,0	0,0 0,0	9.087,0 98,8	0,0 0,0
Santa Cristina de Valmadrigal	PDSU	1993	16/08/2010	48,3 1,2	0,0 0,0	0,0 0,0	0,0 0,0	3.954,4 98,8	0,0 0,0
Santa Elena de Jamuz	NNSS	2010	31/01/2016	109,2 1,8	6,3 0,1	6,7 0,1	0,0 0,0	6.116,3 98,0	0,0 0,0
Santa María del Páramo	NNSS	2014	31/01/2016	117,8 5,9	57,8 2,9	25,0 1,2	0,0 0,0	1.808,2 90,0	0,0 0,0
Santa Marina del Rey	NNSS	2001	10/09/2010	154,2 3,4	4,3 0,1	5,0 0,1	59,7 1,3	4.327,1 95,1	0,0 0,0
Santas Martas	NNSS	2013	31/01/2016	128,4 1,1	1,0 0,0	0,0 0,0	0,0 0,0	11.752,4 98,9	0,0 0,0
Santiago Millas	NNSS	2003	01/05/2012	80,6 2,0	1,0 0,0	0,0 0,0	0,0 0,0	3.879,1 97,9	0,0 0,0
Soto de la Vega	NNSS	2003	01/02/2010	132,0 5,6	13,5 0,6	64,9 2,8	0,0 0,0	2.147,8 91,1	0,0 0,0
Toral de los Guzmanes	PDSU	1994	17/08/2010	43,8 2,1	0,0 0,0	0,0 0,0	0,0 0,0	2.067,4 97,9	0,0 0,0
Toral de los Vados	NNSS	1988	01/10/2009	271,1 11,1	7,0 0,3	75,4 3,1	0,0 0,0	2.078,9 85,5	0,0 0,0
Toreno	NNSS	1991	01/07/2011	111,3 1,1	0,8 0,0	6,8 0,1	0,0 0,0	9.681,1 98,8	0,0 0,0
Torre del Bierzo	NNSS	1999	01/10/2009	160,2 1,3	0,0 0,0	36,4 0,3	0,0 0,0	11.740,7 98,4	0,0 0,0
Turcia	NNSS	2003	01/10/2009	108,1 3,4	13,3 0,4	80,3 2,5	0,0 0,0	3.000,7 93,7	0,0 0,0
Valdepolo	NNSS	2006	01/09/2010	204,9 1,4	0,0 0,0	20,3 0,1	0,0 0,0	14.017,5 98,4	0,0 0,0

CLASES DE SUELO

municipio	figura plan.	año publ	fecha actualización información urbanística	urbano consolidado	urbano no consolidado	urbanizable delimitado o sectorizado	urbanizable no delimitado o sectorizado	no urbanizable	sistemas generales y otros
				(ha)	(ha)	(ha)	(ha)	(ha)	(ha)
				(%)	(%)	(%)	(%)	(%)	(%)
Valderas	NNSS	2007	01/10/2009	90,4 0,9	6,8 0,1	34,4 0,3	11,7 0,1	9.908,2 98,6	0,0 0,0
Valderrueda	NNSS	2005	01/10/2009	110,9 0,7	6,2 0,0	0,0 0,0	0,0 0,0	15.773,1 99,3	0,0 0,0
Valdevimbre	NNSS	1996	01/10/2009	119,1 1,8	0,0 0,0	0,0 0,0	0,0 0,0	6.622,1 98,2	0,0 0,0
Valencia de Don Juan	PG	2007	31/01/2016	271,0 4,6	21,5 0,4	347,6 5,9	327,2 5,6	4.911,1 83,5	0,0 0,0
Vega de Espinareda	NNSS	2007	30/04/2010	137,5 1,0	4,9 0,0	11,6 0,1	0,0 0,0	13.052,3 98,8	0,0 0,0
Vega de Infanzones	NNSS	2003	01/05/2012	82,7 3,9	0,0 0,0	12,7 0,6	0,0 0,0	1.998,8 95,4	0,0 0,0
Vegas del Condado	NNSS	2000	01/10/2009	157,0 1,3	8,1 0,1	0,0 0,0	0,0 0,0	12.138,2 98,7	0,0 0,0
Villablino	PG	2012	31/01/2016	350,5 1,5	13,9 0,1	44,9 0,2	0,0 0,0	22.437,3 98,2	0,0 0,0
Villadangos del Páramo	NNSS	2003	10/09/2010	107,3 2,4	2,0 0,0	233,1 5,2	0,0 0,0	4.149,2 92,4	0,0 0,0
Villafranca del Bierzo	NNSS	2000	31/01/2016	225,4 1,3	8,5 0,0	9,8 0,1	0,0 0,0	17.726,4 98,6	0,0 0,0
Villamañán	NNSS	1991	01/07/2011	120,1 2,1	7,8 0,1	22,5 0,4	0,0 0,0	5.633,1 97,4	0,0 0,0
Villamejil	PDSU	1997	17/08/2010	136,3 1,7	0,0 0,0	0,0 0,0	0,0 0,0	7.767,1 98,3	0,0 0,0
Villamontán de la Valduerna	NNSS	2010	31/01/2016	108,2 1,9	4,1 0,1	0,0 0,0	0,0 0,0	5.654,6 98,1	0,0 0,0
Villaobispo de Otero	NNSS	2004	01/05/2011	65,2 2,0	13,4 0,4	2,9 0,1	0,0 0,0	3.100,7 97,4	0,0 0,0
Villaquejida	NNSS	2005	01/10/2009	78,8 1,5	7,8 0,1	83,9 1,6	27,9 0,5	5.154,0 96,3	0,0 0,0
Villarejo de Órbigo	NNSS	1996	31/01/2016	251,2 6,7	0,0 0,0	17,9 0,5	0,0 0,0	3.459,5 92,8	0,0 0,0
Villasabariego	NNSS	2014	31/01/2016	169,8 2,8	0,0 0,0	4,0 0,1	0,0 0,0	5.805,9 97,1	0,0 0,0
Villaturiel	NNSS	2011	01/07/2011	183,8 3,3	13,1 0,2	48,7 0,9	0,0 0,0	5.390,4 95,6	0,0 0,0

CLASES DE SUELO

figura plan.	año publ	fecha actualización información urbanística	urbano consolidado	urbano no consolidado	urbanizable delimitado o sectorizado	urbanizable no delimitado o sectorizado	no urbanizable	sistemas generales y otros	
			(ha)	(ha)	(ha)	(ha)	(ha)	(ha)	
			(%)	(%)	(%)	(%)	(%)	(%)	
PALENCIA			4.819,5	246,2	3.688,9	6.111,1	399.012,3	0,0	
Municipios incluidos en SIU: 89 (47 %)			1,2	0,1	0,9	1,5	96,4	0,0	
Área Urbana de Palencia			1.701,5	110,3	2.175,1	523,0	22.943,9	0,0	
Municipios incluidos en SIU: 4 (100 %)			6,2	0,4	7,9	1,9	83,6	0,0	
Dueñas	NNSS	1996	01/02/2010	120,6 1,0	5,3 0,0	365,8 2,9	8,6 0,1	12.014,7 96,0	0,0 0,0
Palencia	PG	2008	30/04/2010	799,8 8,4	83,7 0,9	814,1 8,6	390,9 4,1	7.400,1 78,0	0,0 0,0
Venta de Baños	PG	1999	31/01/2016	364,1 25,1	9,4 0,6	80,4 5,5	123,5 8,5	873,0 60,2	0,0 0,0
Villamuriel de Cerrato	PG	2015	31/01/2016	417,0 10,4	11,9 0,3	914,8 22,9	0,0 0,0	2.656,1 66,4	0,0 0,0
Resto de municipios de la provincia									
Abia de las Torres	PDSU	1998	18/08/2010	11,7 0,4	0,0 0,0	0,0 0,0	0,0 0,0	2.703,0 99,6	0,0 0,0
Aguilar de Campoo	PG	1998	30/04/2010	219,0 0,9	3,9 0,0	141,5 0,6	54,9 0,2	23.071,3 98,2	0,0 0,0
Alar del Rey	NNSS	1979	01/10/2009	141,2 2,4	0,0 0,0	0,0 0,0	0,7 0,0	5.658,3 97,6	0,0 0,0
Alba de Cerrato	PDSU	1997	18/08/2010	9,2 0,3	0,0 0,0	0,0 0,0	0,0 0,0	3.509,9 99,7	0,0 0,0
Astudillo	NNSS	2001	01/10/2009	71,8 0,6	6,7 0,1	0,0 0,0	109,6 0,9	11.993,8 98,5	0,0 0,0
Autillo de Campos	PDSU	1977	19/08/2010	12,5 0,4	0,0 0,0	0,0 0,0	0,0 0,0	3.039,8 99,6	0,0 0,0
Baltanás	NNSS	1995	10/09/2010	75,0 0,5	8,2 0,1	9,6 0,1	0,0 0,0	15.065,3 99,4	0,0 0,0
Barruelo de Santullán	NNSS	1997	01/10/2009	100,3 1,9	6,2 0,1	11,8 0,2	0,0 0,0	5.299,6 97,8	0,0 0,0
Báscones de Ojeda	PDSU	1995	20/08/2010	9,5 0,5	0,0 0,0	0,0 0,0	0,0 0,0	1.846,2 99,5	0,0 0,0
Becerril de Campos	NNSS	2008	31/01/2016	49,8 0,6	5,5 0,1	69,5 0,9	0,0 0,0	7.768,5 98,4	0,0 0,0
Boadilla del Camino	PDSU	1980	23/08/2010	16,6 0,6	0,0 0,0	0,0 0,0	0,0 0,0	2.847,9 99,4	0,0 0,0
Buenavista de Valdeavia	PDSU	1993	25/08/2010	54,3 0,7	0,0 0,0	0,0 0,0	0,0 0,0	8.106,4 99,3	0,0 0,0

CLASES DE SUELO

figura plan.	año publ	fecha actualización información urbanística	urbano consolidado	urbano no consolidado	urbanizable delimitado o sectorizado	urbanizable no delimitado o sectorizado	no urbanizable	sistemas generales y otros	
			(ha)	(ha)	(ha)	(ha)	(ha)	(ha)	
			(%)	(%)	(%)	(%)	(%)	(%)	
Bustillo del Páramo de Carrión	PDSU	1977	24/08/2010	7,4 0,2	0,0 0,0	0,0 0,0	0,0 0,0	3.112,1 99,8	0,0 0,0
Calahorra de Boedo	PDSU	1991	26/08/2010	11,6 0,6	0,0 0,0	0,0 0,0	0,0 0,0	1.786,9 99,4	0,0 0,0
Calzada de los Molinos	PDSU	1996	27/08/2010	23,6 0,9	0,0 0,0	0,0 0,0	0,0 0,0	2.569,6 99,1	0,0 0,0
Carrión de los Condes	NNSS	2002	31/01/2016	108,1 1,7	15,9 0,3	13,1 0,2	0,0 0,0	6.198,0 97,8	0,0 0,0
Castromocho	PDSU	1987	27/08/2010	23,8 0,5	0,0 0,0	0,0 0,0	0,0 0,0	5.271,5 99,5	0,0 0,0
Cervera de Pisuerga	NNSS	1999	10/09/2010	274,6 0,8	0,0 0,0	18,2 0,1	0,0 0,0	32.497,7 99,1	0,0 0,0
Cevico Navero	PDSU	1977	31/08/2010	11,5 0,3	0,0 0,0	0,0 0,0	0,0 0,0	4.391,5 99,7	0,0 0,0
Cisneros	PDSU	1998	30/08/2010	47,5 0,8	0,0 0,0	0,0 0,0	0,0 0,0	6.280,4 99,2	0,0 0,0
Cubillas de Cerrato	PDSU	1997	08/09/2010	9,8 0,5	0,0 0,0	0,0 0,0	0,0 0,0	2.098,9 99,5	0,0 0,0
Dehesa de Romanos	PDSU	1978	30/08/2010	3,1 0,1	0,0 0,0	0,0 0,0	0,0 0,0	2.090,6 99,9	0,0 0,0
Espinosa de Villagonzalo	PDSU	1995	31/08/2010	12,0 0,3	0,0 0,0	0,0 0,0	0,0 0,0	3.790,5 99,7	0,0 0,0
Frechilla	PDSU	1980	01/09/2010	19,7 0,6	0,0 0,0	0,0 0,0	0,0 0,0	3.412,5 99,4	0,0 0,0
Fresno del Río	PDSU	1998	01/09/2010	12,8 0,3	0,0 0,0	0,0 0,0	0,0 0,0	4.388,8 99,7	0,0 0,0
Fuentes de Nava	NNSS	2010	31/01/2016	44,3 0,7	2,5 0,0	0,0 0,0	0,0 0,0	6.002,5 99,2	0,0 0,0
Grijota	NNSS	2004	30/04/2010	85,5 3,0	13,8 0,5	539,4 19,0	0,0 0,0	2.201,1 77,5	0,0 0,0
Guardo	PG	2006	01/09/2010	251,8 4,0	0,0 0,0	73,8 1,2	0,2 0,0	5.897,7 94,8	0,0 0,0
Hérmedes de Cerrato	PDSU	1985	02/09/2010	19,2 0,6	0,0 0,0	0,0 0,0	0,0 0,0	3.211,5 99,4	0,0 0,0
Herrera de Pisuerga	NNSS	1995	01/06/2009	125,5 1,3	0,0 0,0	2,3 0,0	2,0 0,0	9.635,5 98,7	0,0 0,0
Herrera de Valdecañas	PDSU	1990	02/09/2010	13,7 0,5	0,0 0,0	0,0 0,0	0,0 0,0	2.741,1 99,5	0,0 0,0
Hontoria de Cerrato	PDSU	1979	03/09/2010	7,7 0,3	0,0 0,0	0,0 0,0	0,0 0,0	2.944,1 99,7	0,0 0,0
Hornillos de Cerrato	PDSU	1994	03/09/2010	10,1 0,3	0,0 0,0	0,0 0,0	0,0 0,0	3.523,6 99,7	0,0 0,0

CLASES DE SUELO

figura plan.	año publ	fecha actualización información urbanística	urbano consolidado	urbano no consolidado	urbanizable delimitado o sectorizado	urbanizable no delimitado o sectorizado	no urbanizable	sistemas generales y otros	
			(ha)	(ha)	(ha)	(ha)	(ha)	(ha)	
			(%)	(%)	(%)	(%)	(%)	(%)	
Magaz de Pisuerga	NNSS	2013	31/01/2016	47,4 1,7	3,7 0,1	336,7 12,1	21,7 0,8	2.373,7 85,3	0,0 0,0
Manquillos	PDSU	1980	06/09/2010	7,4 0,6	0,0 0,0	0,0 0,0	0,0 0,0	1.251,6 99,4	0,0 0,0
Marcilla de Campos	PDSU	1980	06/09/2010	8,2 0,4	0,0 0,0	0,0 0,0	0,0 0,0	2.176,9 99,6	0,0 0,0
Mazariegos	PDSU	1997	07/09/2010	18,5 0,7	0,0 0,0	0,0 0,0	0,0 0,0	2.505,3 99,3	0,0 0,0
Osorno la Mayor	NNSS	2004	01/10/2009	75,0 0,8	24,6 0,3	10,9 0,1	0,0 0,0	8.801,0 98,8	0,0 0,0
Palenzuela	PDSU	1979	07/09/2010	18,1 0,2	0,0 0,0	0,0 0,0	0,0 0,0	7.549,6 99,8	0,0 0,0
Páramo de Boedo	PDSU	1997	08/09/2010	11,6 0,5	0,0 0,0	0,0 0,0	0,0 0,0	2.263,7 99,5	0,0 0,0
Paredes de Nava	NNSS	1997	01/10/2009	98,1 0,8	4,1 0,0	7,4 0,1	0,0 0,0	12.633,4 99,1	0,0 0,0
Payo de Ojeda	PDSU	1998	02/12/2010	8,0 0,4	0,0 0,0	0,0 0,0	0,0 0,0	1.919,0 99,6	0,0 0,0
Pedrosa de la Vega	PDSU	2000	09/09/2010	30,9 1,5	0,0 0,0	0,0 0,0	0,0 0,0	2.074,3 98,5	0,0 0,0
Piña de Campos	PDSU	1999	09/09/2010	23,7 1,9	0,0 0,0	0,0 0,0	0,0 0,0	1.214,6 98,1	0,0 0,0
Población de Campos	PDSU	1979	09/09/2010	9,2 0,4	0,0 0,0	0,0 0,0	0,0 0,0	2.315,5 99,6	0,0 0,0
Población de Cerrato	PDSU	1998	10/09/2010	6,1 0,3	0,0 0,0	0,0 0,0	0,0 0,0	1.972,0 99,7	0,0 0,0
Poza de la Vega	PDSU	1977	02/12/2010	10,5 0,4	0,0 0,0	0,0 0,0	0,0 0,0	2.418,0 99,6	0,0 0,0
Pozo de Urama	PDSU	1977	10/09/2010	7,1 0,5	0,0 0,0	0,0 0,0	0,0 0,0	1.374,0 99,5	0,0 0,0
Prádanos de Ojeda	PDSU	1987	10/09/2010	13,9 0,7	0,0 0,0	0,0 0,0	0,0 0,0	2.116,6 99,3	0,0 0,0
Puebla de Valdivia, La	PDSU	1980	13/09/2010	11,0 0,4	0,0 0,0	0,0 0,0	0,0 0,0	2.937,9 99,6	0,0 0,0
Quintanilla de Onsoña	PDSU	1987	13/09/2010	24,3 0,5	0,0 0,0	0,0 0,0	0,0 0,0	5.079,8 99,5	0,0 0,0
Revenga de Campos	PDSU	1980	13/09/2010	18,7 0,8	0,0 0,0	0,0 0,0	0,0 0,0	2.221,0 99,2	0,0 0,0
Revilla de Collazos	PDSU	1977	14/09/2010	7,3 0,4	0,0 0,0	0,0 0,0	0,0 0,0	2.047,7 99,6	0,0 0,0
Riberos de la Cueva	PDSU	1978	14/09/2010	9,8 0,5	0,0 0,0	0,0 0,0	0,0 0,0	1.969,0 99,5	0,0 0,0

CLASES DE SUELO

municipio	figura plan.	año publ	fecha actualización información urbanística	urbano consolidado	urbano no consolidado	urbanizable delimitado o sectorizado	urbanizable no delimitado o sectorizado	no urbanizable	sistemas generales y otros
				(ha)	(ha)	(ha)	(ha)	(ha)	(ha)
				(%)	(%)	(%)	(%)	(%)	(%)
Saldaña	NNSS	1997	10/09/2010	154,0 1,2	4,0 0,0	13,6 0,1	0,0 0,0	13.018,8 98,7	0,0 0,0
Salinas de Pisuerga	PDSU	1989	14/09/2010	19,7 0,9	0,0 0,0	0,0 0,0	0,0 0,0	2.099,5 99,1	0,0 0,0
San Cebrián de Campos	PDSU	1999	15/09/2010	38,3 1,2	0,0 0,0	0,0 0,0	0,0 0,0	3.223,4 98,8	0,0 0,0
San Cebrián de Mudá	PDSU	1989	03/12/2010	20,3 0,5	0,0 0,0	0,0 0,0	0,0 0,0	4.384,1 99,5	0,0 0,0
San Mamés de Campos	PDSU	1977	15/09/2010	7,6 0,5	0,0 0,0	0,0 0,0	0,0 0,0	1.545,6 99,5	0,0 0,0
Santa Cecilia del Alcor	PDSU	1998	15/09/2010	9,7 0,5	0,0 0,0	0,0 0,0	0,0 0,0	1.984,3 99,5	0,0 0,0
Santervás de la Vega	PDSU	1994	16/09/2010	39,0 0,6	0,0 0,0	0,0 0,0	0,0 0,0	7.027,0 99,4	0,0 0,0
Santibáñez de la Peña	NNSS	2000	01/06/2009	85,5 0,8	1,7 0,0	3,0 0,0	0,0 0,0	11.067,3 99,2	0,0 0,0
Santoyo	PDSU	2002	16/09/2010	21,3 0,6	0,0 0,0	0,0 0,0	0,0 0,0	3.446,2 99,4	0,0 0,0
Serna, La	PDSU	1997	16/09/2010	7,9 0,6	0,0 0,0	0,0 0,0	0,0 0,0	1.222,1 99,4	0,0 0,0
Tabanera de Cerrato	PDSU	1980	02/12/2010	12,5 0,3	0,0 0,0	0,0 0,0	0,0 0,0	4.618,5 99,7	0,0 0,0
Támara de Campos	PDSU	1999	17/09/2010	16,5 0,8	0,0 0,0	0,0 0,0	0,0 0,0	2.057,4 99,2	0,0 0,0
Tariego de Cerrato	PDSU	1979	17/09/2010	18,3 0,9	0,0 0,0	0,0 0,0	0,0 0,0	2.048,7 99,1	0,0 0,0
Torquemada	NNSS	2006	01/10/2009	51,8 0,6	2,9 0,0	91,3 1,1	5.397,6 64,7	2.796,6 33,5	0,0 0,0
Valdeolmillos	PDSU	1980	20/09/2010	7,5 0,4	0,0 0,0	0,0 0,0	0,0 0,0	2.050,9 99,6	0,0 0,0
Valle de Cerrato	PDSU	1977	20/09/2010	3,8 0,1	0,0 0,0	0,0 0,0	0,0 0,0	3.890,3 99,9	0,0 0,0
Vid de Ojeda, La	PDSU	1978	20/09/2010	6,8 0,3	0,0 0,0	0,0 0,0	0,0 0,0	2.000,2 99,7	0,0 0,0
Villaelles de Valdavia	PDSU	1999	21/09/2010	12,4 0,6	0,0 0,0	0,0 0,0	0,0 0,0	2.053,9 99,4	0,0 0,0
Villahán	PDSU	1977	21/09/2010	10,6 0,3	0,0 0,0	0,0 0,0	0,0 0,0	3.253,5 99,7	0,0 0,0
Villaherreros	PDSU	1991	03/12/2010	15,9 0,4	0,0 0,0	0,0 0,0	0,0 0,0	4.061,3 99,6	0,0 0,0
Villalcázar de Sirga	PDSU	1980	21/09/2010	16,1 0,6	0,0 0,0	0,0 0,0	0,0 0,0	2.524,3 99,4	0,0 0,0

CLASES DE SUELO

municipio	figura plan.	año publ	fecha actualización información urbanística	urbano consolidado	urbano no consolidado	urbanizable delimitado o sectorizado	urbanizable no delimitado o sectorizado	no urbanizable	sistemas generales y otros
				(ha)	(ha)	(ha)	(ha)	(ha)	(ha)
				(%)	(%)	(%)	(%)	(%)	(%)
Villalobón	NNSS	2002	31/01/2016	10,8 0,6	32,2 1,7	163,7 8,6	1,3 0,1	1.691,5 89,1	0,0 0,0
Villamoronta	PDSU	1988	22/09/2010	20,0 1,5	0,0 0,0	0,0 0,0	0,0 0,0	1.308,9 98,5	0,0 0,0
Villamuera de la Cueva	PDSU	1977	22/09/2010	8,0 0,3	0,0 0,0	0,0 0,0	0,0 0,0	2.509,6 99,7	0,0 0,0
Villanueva del Rebollar	PDSU	1976	23/09/2010	6,6 0,4	0,0 0,0	0,0 0,0	0,0 0,0	1.649,2 99,6	0,0 0,0
Villaprovedo	PDSU	1987	22/09/2010	9,9 0,4	0,0 0,0	0,0 0,0	0,0 0,0	2.630,4 99,6	0,0 0,0
Villarramiel	NNSS	2003	31/01/2016	80,9 2,7	0,0 0,0	8,1 0,3	0,0 0,0	2.936,7 97,1	0,0 0,0
Villasarracino	PDSU	1997	23/09/2010	13,3 0,6	0,0 0,0	0,0 0,0	0,0 0,0	2.035,7 99,4	0,0 0,0
Villaviudas	PDSU	1990	23/09/2010	18,5 0,5	0,0 0,0	0,0 0,0	0,0 0,0	3.702,8 99,5	0,0 0,0
Villeras de Campos	PDSU	1978	24/09/2010	10,1 0,5	0,0 0,0	0,0 0,0	0,0 0,0	2.195,0 99,5	0,0 0,0
Villodre	PDSU	1976	24/09/2010	5,4 0,6	0,0 0,0	0,0 0,0	0,0 0,0	864,1 99,4	0,0 0,0

CLASES DE SUELO

figura plan.	año publ	fecha actualización información urbanística	urbano consolidado	urbano no consolidado	urbanizable delimitado o sectorizado	urbanizable no delimitado o sectorizado	no urbanizable	sistemas generales y otros	
			(ha)	(ha)	(ha)	(ha)	(ha)	(ha)	
			(%)	(%)	(%)	(%)	(%)	(%)	
SALAMANCA			8.507,2	853,1	6.337,6	1.059,8	821.230,4	28,6	
Municipios incluidos en SIU: 245 (68 %)			1,0	0,1	0,8	0,1	98,0	0,0	
Área Urbana de Salamanca			2.802,6	267,4	1.813,2	303,8	6.215,1	0,0	
Municipios incluidos en SIU: 6 (100 %)			24,6	2,3	15,9	2,7	54,5	0,0	
Cabrerizos	NNSS	1996	30/11/2015	94,0 7,3	37,0 2,9	238,8 18,7	0,2 0,0	909,0 71,1	0,0 0,0
Carbajosa de la Sagrada	PG	2001	31/01/2016	253,0 19,0	11,0 0,8	222,4 16,7	0,0 0,0	846,1 63,5	0,0 0,0
Salamanca	PG	2007	01/02/2010	1.498,9 37,5	120,3 3,0	793,6 19,8	283,8 7,1	1.301,6 32,6	0,0 0,0
Santa Marta de Tormes	PG	2012	31/01/2016	342,9 34,2	71,9 7,2	202,0 20,2	19,8 2,0	364,8 36,4	0,0 0,0
Villamayor	PG	2015	31/01/2016	421,5 26,1	12,3 0,8	146,9 9,1	0,0 0,0	1.033,6 64,0	0,0 0,0
Villares de la Reina	NNSS	1999	31/01/2016	192,3 8,8	14,9 0,7	209,5 9,6	0,0 0,0	1.760,1 80,9	0,0 0,0
Resto de municipios de la provincia									
Abusejo	PDSU	1976	27/09/2010	26,3 1,1	0,0 0,0	0,0 0,0	0,0 0,0	2.286,1 98,9	0,0 0,0
Agallas	PDSU	1994	27/09/2010	15,4 0,3	0,0 0,0	0,0 0,0	0,0 0,0	4.451,4 99,7	0,0 0,0
Alameda de Gardón, La	PDSU	1977	28/09/2010	11,8 0,4	0,0 0,0	0,0 0,0	0,0 0,0	3.221,2 99,6	0,0 0,0
Alamedilla, La	PDSU	1977	29/09/2010	4,2 0,2	0,0 0,0	0,0 0,0	0,0 0,0	1.932,8 99,8	0,0 0,0
Alaraz	PDSU	1993	03/12/2010	43,0 0,9	0,0 0,0	0,0 0,0	0,0 0,0	4.875,2 99,1	0,0 0,0
Alba de Tormes	NNSS	2014	31/01/2016	154,8 3,3	7,8 0,2	114,1 2,5	0,0 0,0	4.375,5 94,1	0,0 0,0
Alba de Yeltes	PDSU	1993	03/12/2010	12,5 0,6	0,0 0,0	0,0 0,0	0,0 0,0	2.225,7 99,4	0,0 0,0
Alconada	PDSU	1995	29/09/2010	17,9 0,8	0,0 0,0	0,0 0,0	0,0 0,0	2.108,1 99,2	0,0 0,0
Aldea del Obispo	PDSU	1976	03/12/2010	20,0 0,5	0,0 0,0	0,0 0,0	0,0 0,0	4.179,0 99,5	0,0 0,0
Aldeacipreste	PDSU	1991	03/12/2010	13,3 0,4	0,0 0,0	0,0 0,0	0,0 0,0	3.706,0 99,6	0,0 0,0

CLASES DE SUELO

figura plan.	año publ	fecha actualización información urbanística	urbano consolidado	urbano no consolidado	urbanizable delimitado o sectorizado	urbanizable no delimitado o sectorizado	no urbanizable	sistemas generales y otros	
			(ha)	(ha)	(ha)	(ha)	(ha)	(ha)	
			(%)	(%)	(%)	(%)	(%)	(%)	
Aldeadávila de la Ribera	NNSS	2006	01/09/2010	96,4 2,1	9,9 0,2	2,4 0,1	0,0 0,0	4.515,1 97,6	0,0 0,0
Aldealengua	NNSS	1994	01/11/2010	30,2 5,3	0,0 0,0	43,3 7,6	0,0 0,0	499,1 87,2	0,0 0,0
Aldeanueva de Figueroa	PDSU	2000	03/12/2010	25,3 0,5	0,0 0,0	0,0 0,0	0,0 0,0	5.540,2 99,5	0,0 0,0
Aldeanueva de la Sierra	PDSU	1999	03/12/2010	12,2 0,8	0,0 0,0	0,0 0,0	0,0 0,0	1.439,6 99,2	0,0 0,0
Aldearrubia	NNSS	1995	01/12/2010	29,7 0,9	1,7 0,1	5,6 0,2	0,0 0,0	3.221,9 98,9	0,0 0,0
Aldeaseca de la Frontera	PDSU	1992	29/09/2010	16,0 0,7	0,0 0,0	0,0 0,0	0,0 0,0	2.414,0 99,3	0,0 0,0
Aldeatejada	PG	2007	01/07/2011	84,5 2,7	15,0 0,5	226,6 7,1	211,1 6,6	2.649,4 83,1	0,0 0,0
Aldeavieja de Tormes	NNSS	2011	01/05/2011	12,7 1,0	1,1 0,1	31,5 2,4	0,0 0,0	1.243,2 96,5	0,0 0,0
Aldehuela de la Bóveda	PDSU	1989	02/12/2010	11,9 0,2	0,0 0,0	0,0 0,0	0,0 0,0	7.059,1 99,8	0,0 0,0
Aldehuela de Yeltes	PDSU	1990	29/09/2010	18,6 0,3	0,0 0,0	0,0 0,0	0,0 0,0	6.033,5 99,7	0,0 0,0
Almenara de Tormes	NNSS	1989	01/03/2011	18,3 0,9	0,0 0,0	42,3 2,2	0,0 0,0	1.873,4 96,9	0,0 0,0
Almendra	PDSU	1977	30/09/2010	10,6 0,3	0,0 0,0	0,0 0,0	0,0 0,0	3.901,2 99,7	0,0 0,0
Añover de Tormes	PDSU	1976	30/09/2010	6,8 0,3	0,0 0,0	0,0 0,0	0,0 0,0	2.018,2 99,7	0,0 0,0
Arapiles	NNSS	2004	01/12/2010	28,0 1,1	2,6 0,1	201,1 7,8	0,0 0,0	2.334,8 91,0	0,0 0,0
Arcediano	PDSU	1976	30/09/2010	5,9 0,5	0,0 0,0	0,0 0,0	0,0 0,0	1.142,6 99,5	0,0 0,0
Barbadillo	NNSS	2011	01/05/2011	21,7 0,6	0,0 0,0	62,5 1,6	0,0 0,0	3.830,2 97,9	0,0 0,0
Barruecopardo	NNSS	2003	31/10/2006	37,1 1,0	0,0 0,0	0,0 0,0	0,0 0,0	3.753,3 99,0	0,0 0,0
Bastida, La	PDSU	1998	01/10/2010	3,2 0,2	0,0 0,0	0,0 0,0	0,0 0,0	1.851,4 99,8	0,0 0,0
Béjar	PG	1983	31/01/2016	374,8 8,1	0,0 0,0	115,4 2,5	26,6 0,6	4.087,7 88,8	0,0 0,0
Beleña	PDSU	1993	03/12/2010	10,0 0,4	0,0 0,0	0,0 0,0	0,0 0,0	2.653,8 99,6	0,0 0,0
Berrocal de Huebra	PDSU	1997	09/12/2010	18,0 0,5	0,0 0,0	0,0 0,0	0,0 0,0	3.854,7 99,5	0,0 0,0

CLASES DE SUELO

	figura plan.	año publ	fecha actualización información urbanística	urbano consolidado	urbano no consolidado	urbanizable delimitado o sectorizado	urbanizable no delimitado o sectorizado	no urbanizable	sistemas generales y otros
				(ha)	(ha)	(ha)	(ha)	(ha)	(ha)
				(%)	(%)	(%)	(%)	(%)	(%)
Berrocal de Salvatierra	PDSU	1994	09/12/2010	11,2 0,4	0,0 0,0	0,0 0,0	0,0 0,0	3.045,3 99,6	0,0 0,0
Boada	PDSU	1986	09/12/2010	18,5 0,6	0,0 0,0	0,0 0,0	0,0 0,0	3.004,9 99,4	0,0 0,0
Bogajo	PDSU	1993	09/12/2010	15,0 0,5	0,0 0,0	0,0 0,0	0,0 0,0	3.280,5 99,5	0,0 0,0
Bóveda del Río Almar	PDSU	1994	01/10/2010	15,5 0,7	0,0 0,0	0,0 0,0	0,0 0,0	2.285,9 99,3	0,0 0,0
Buenamadre	PDSU	1999	09/12/2010	8,6 0,1	0,0 0,0	0,0 0,0	0,0 0,0	5.921,6 99,9	0,0 0,0
Buenavista	NNSS	2008	01/12/2010	52,7 1,9	1,0 0,0	212,7 7,9	69,6 2,6	2.367,0 87,6	0,0 0,0
Cabaco, El	NNSS	2004	01/12/2010	15,6 0,3	0,0 0,0	2,5 0,1	0,0 0,0	4.717,0 99,6	0,0 0,0
Cabeza de Béjar, La	NNSS	1995	01/12/2010	7,3 0,5	0,0 0,0	0,0 0,0	0,0 0,0	1.356,8 99,5	0,0 0,0
Cabeza del Caballo	PDSU	2001	01/10/2010	32,1 0,7	0,0 0,0	0,0 0,0	0,0 0,0	4.472,5 99,3	0,0 0,0
Cabezabellosa de la Calzada	PDSU	1997	04/10/2010	10,3 1,2	0,0 0,0	0,0 0,0	0,0 0,0	838,9 98,8	0,0 0,0
Cabrillas	PDSU	1995	04/10/2010	29,7 1,2	0,0 0,0	0,0 0,0	0,0 0,0	2.458,0 98,8	0,0 0,0
Calvarrasa de Abajo	NNSS	2009	01/02/2010	66,0 2,3	7,7 0,3	297,3 10,6	0,0 0,0	2.440,3 86,8	0,0 0,0
Calzada de Béjar, La	PDSU	1977	04/10/2010	7,8 0,8	0,0 0,0	0,0 0,0	0,0 0,0	939,2 99,2	0,0 0,0
Calzada de Valdunciel	NNSS	2007	01/03/2011	40,2 2,0	0,0 0,0	108,4 5,5	0,0 0,0	1.831,3 92,5	0,0 0,0
Campillo de Azaba	PDSU	1978	09/12/2010	7,7 0,3	0,0 0,0	0,0 0,0	0,0 0,0	2.599,0 99,7	0,0 0,0
Candelario	NNSS	2000	30/04/2010	25,9 0,4	0,8 0,0	38,2 0,6	0,0 0,0	5.953,8 98,9	0,0 0,0
Cantagallo	NNSS	2001	01/11/2010	20,1 2,7	0,0 0,0	9,5 1,3	0,0 0,0	713,6 96,0	0,0 0,0
Cantalapiedra	NNSS	1992	01/02/2010	62,5 0,9	0,0 0,0	0,0 0,0	0,0 0,0	7.067,3 99,1	0,0 0,0
Cantalpino	NNSS	1996	01/12/2009	46,3 0,6	0,0 0,0	19,7 0,2	0,0 0,0	7.912,6 99,2	0,0 0,0
Cantaracillo	PDSU	1992	05/10/2010	15,7 0,4	0,0 0,0	0,0 0,0	0,0 0,0	3.691,1 99,6	0,0 0,0
Carrascal de Barregas	NNSS	2008	01/05/2011	87,4 1,1	0,9 0,0	180,8 2,3	0,0 0,0	7.479,1 96,5	0,0 0,0

CLASES DE SUELO

figura plan.	año publ	fecha actualización información urbanística	urbano consolidado	urbano no consolidado	urbanizable delimitado o sectorizado	urbanizable no delimitado o sectorizado	no urbanizable	sistemas generales y otros	
			(ha)	(ha)	(ha)	(ha)	(ha)	(ha)	
			(%)	(%)	(%)	(%)	(%)	(%)	
Carrascal del Obispo	PDSU	1996	09/12/2010	14,6 0,4	0,0 0,0	0,0 0,0	0,0 0,0	4.085,5 99,6	0,0 0,0
Casafranca	PDSU	1994	09/12/2010	10,5 0,4	0,0 0,0	0,0 0,0	0,0 0,0	2.951,5 99,6	0,0 0,0
Casas del Conde, Las	PDSU	1976	05/10/2010	4,9 3,8	0,0 0,0	0,0 0,0	0,0 0,0	121,5 96,2	0,0 0,0
Castellanos de Moriscos	NNSS	2003	01/03/2011	15,9 1,1	24,4 1,8	80,9 5,9	85,3 6,2	1.176,1 85,1	0,0 0,0
Castellanos de Villiquera	NNSS	1994	01/03/2011	28,7 0,9	32,5 1,0	44,3 1,4	0,1 0,0	3.124,0 96,7	0,0 0,0
Castillejo de Martín Viejo	PDSU	1976	10/12/2010	14,1 0,1	0,0 0,0	0,0 0,0	0,0 0,0	15.575,1 99,9	0,0 0,0
Castraz	PDSU	1997	05/10/2010	3,8 0,1	0,0 0,0	0,0 0,0	0,0 0,0	3.037,1 99,9	0,0 0,0
Cepeda	NNSS	1997	01/05/2011	20,6 1,9	0,0 0,0	4,2 0,4	0,0 0,0	1.067,3 97,7	0,0 0,0
Cereceda de la Sierra	PDSU	2001	06/10/2010	7,7 0,5	0,0 0,0	0,0 0,0	0,0 0,0	1.541,8 99,5	0,0 0,0
Cerezal de Peñahorcada	PDSU	2000	06/10/2010	15,5 0,9	0,0 0,0	0,0 0,0	0,0 0,0	1.780,0 99,1	0,0 0,0
Cerro, El	PDSU	2001	06/10/2010	14,8 0,6	0,0 0,0	0,0 0,0	0,0 0,0	2.573,3 99,4	0,0 0,0
Chagarcía Medianero	PDSU	1977	07/10/2010	12,4 0,8	0,0 0,0	0,0 0,0	0,0 0,0	1.458,8 99,2	0,0 0,0
Cilleros de la Bastida	PDSU	2000	07/10/2010	2,6 0,2	0,0 0,0	0,0 0,0	0,0 0,0	1.695,6 99,8	0,0 0,0
Cipérez	PDSU	1992	09/12/2010	27,3 0,3	0,0 0,0	0,0 0,0	0,0 0,0	10.449,8 99,7	0,0 0,0
Ciudad Rodrigo	PG	2010	10/09/2010	235,6 1,0	32,5 0,1	75,6 0,3	155,2 0,6	23.884,3 98,0	0,0 0,0
Coca de Alba	PDSU	1977	07/10/2010	8,7 0,8	0,0 0,0	0,0 0,0	0,0 0,0	1.038,3 99,2	0,0 0,0
Colmenar de Montemayor	PDSU	1991	08/10/2010	10,0 0,3	0,0 0,0	0,0 0,0	0,0 0,0	3.991,1 99,7	0,0 0,0
Cordovilla	NNSS	1987	01/12/2010	10,6 0,6	0,0 0,0	0,0 0,0	0,0 0,0	1.666,1 99,4	0,0 0,0
Dios le Guarde	PDSU	1997	09/12/2010	10,3 0,6	0,0 0,0	0,0 0,0	0,0 0,0	1.625,2 99,4	0,0 0,0
Doñinos de Salamanca	NNSS	2001	01/12/2009	26,2 1,8	4,3 0,3	168,2 11,8	0,0 0,0	1.225,2 86,0	0,0 0,0
Ejeme	PDSU	1996	10/12/2010	13,3 0,8	0,0 0,0	0,0 0,0	0,0 0,0	1.733,3 99,2	0,0 0,0

CLASES DE SUELO

figura plan.	año publ	fecha actualización información urbanística	urbano consolidado	urbano no consolidado	urbanizable delimitado o sectorizado	urbanizable no delimitado o sectorizado	no urbanizable	sistemas generales y otros	
			(ha)	(ha)	(ha)	(ha)	(ha)	(ha)	
			(%)	(%)	(%)	(%)	(%)	(%)	
Encina de San Silvestre	PDSU	1977	10/12/2010	16,7 0,7	0,0 0,0	0,0 0,0	0,0 0,0	2.361,3 99,3	0,0 0,0
Encina, La	PDSU	1977	10/12/2010	7,3 0,2	0,0 0,0	0,0 0,0	0,0 0,0	3.074,4 99,8	0,0 0,0
Encinas de Arriba	PDSU	1987	08/10/2010	12,8 1,5	0,0 0,0	0,0 0,0	0,0 0,0	866,0 98,5	0,0 0,0
Endrinal	PDSU	1994	02/12/2010	13,3 0,4	0,0 0,0	0,0 0,0	0,0 0,0	3.343,2 99,6	0,0 0,0
Escorial de la Sierra	NNSS	2008	01/05/2011	19,1 0,9	1,3 0,1	4,2 0,2	0,0 0,0	2.075,0 98,8	0,0 0,0
Espeja	PDSU	1994	08/10/2010	21,7 0,2	0,0 0,0	0,0 0,0	0,0 0,0	9.835,0 99,8	0,0 0,0
Forfoleda	PDSU	1977	10/12/2010	9,1 0,2	0,0 0,0	0,0 0,0	0,0 0,0	3.799,8 99,8	0,0 0,0
Frades de la Sierra	PDSU	2001	13/10/2010	24,7 0,9	0,0 0,0	0,0 0,0	0,0 0,0	2.806,5 99,1	0,0 0,0
Fregeneda, La	NNSS	1998	31/10/2006	22,5 0,5	0,0 0,0	65,4 1,4	0,0 0,0	4.435,9 98,1	0,0 0,0
Fresnedoso	PDSU	1998	13/10/2010	7,7 0,9	0,0 0,0	0,0 0,0	0,0 0,0	810,3 99,1	0,0 0,0
Fresno Alhándiga	NNSS	2006	01/12/2010	13,7 1,0	1,0 0,1	11,3 0,8	7,7 0,6	1.296,3 97,5	0,0 0,0
Fuente de San Esteban, La	NNSS	1987	01/12/2009	61,8 0,8	18,6 0,2	0,0 0,0	24,0 0,3	7.470,9 98,6	0,0 0,0
Fuenteguinaldo	PDSU	1980	13/10/2010	49,7 0,5	0,0 0,0	0,0 0,0	0,0 0,0	10.126,8 99,5	0,0 0,0
Fuenterroble de Salvatierra	PDSU	1978	13/10/2010	19,6 0,7	0,0 0,0	0,0 0,0	0,0 0,0	2.706,5 99,3	0,0 0,0
Fuentes de Béjar	NNSS	2003	01/12/2010	27,0 1,9	1,5 0,1	10,7 0,7	0,0 0,0	1.415,2 97,3	0,0 0,0
Fuentes de Oñoro	NNSS	2001	01/02/2010	59,6 1,0	20,1 0,3	30,7 0,5	0,0 0,0	5.646,4 98,1	0,0 0,0
Gajates	PDSU	1997	10/12/2010	22,0 0,8	0,0 0,0	0,0 0,0	0,0 0,0	2.745,2 99,2	0,0 0,0
Galisancho	PDSU	1993	13/10/2010	26,2 1,1	0,0 0,0	0,0 0,0	0,0 0,0	2.259,6 98,9	0,0 0,0
Gallegos de Argañán	PDSU	1994	02/12/2010	25,2 0,5	0,0 0,0	0,0 0,0	0,0 0,0	4.696,4 99,5	0,0 0,0
Gallegos de Solmirón	PDSU	1994	13/10/2010	19,1 0,6	0,0 0,0	0,0 0,0	0,0 0,0	3.063,7 99,4	0,0 0,0
Gejuelo del Barro	PDSU	1977	10/12/2010	3,2 0,1	0,0 0,0	0,0 0,0	0,0 0,0	4.333,9 99,9	0,0 0,0

CLASES DE SUELO

municipio	figura plan.	año publ	fecha actualización información urbanística	urbano consolidado	urbano no consolidado	urbanizable delimitado o sectorizado	urbanizable no delimitado o sectorizado	no urbanizable	sistemas generales y otros
				(ha)	(ha)	(ha)	(ha)	(ha)	(ha)
				(%)	(%)	(%)	(%)	(%)	(%)
Golpejas	PDSU	1976	13/10/2010	12,6 1,1	0,0 0,0	0,0 0,0	0,0 0,0	1.167,0 98,9	0,0 0,0
Guadramiro	PDSU	1994	14/10/2010	15,7 0,5	0,0 0,0	0,0 0,0	0,0 0,0	3.136,2 99,5	0,0 0,0
Guijo de Ávila	PDSU	1989	10/12/2010	7,8 0,6	0,0 0,0	0,0 0,0	0,0 0,0	1.339,3 99,4	0,0 0,0
Guijuelo	NNSS	2012	31/01/2016	211,2 3,3	39,5 0,6	294,0 4,6	0,0 0,0	5.781,5 91,4	0,0 0,0
Herguiejuela de Ciudad Rodrigo	PDSU	1978	13/10/2010	8,5 0,4	0,0 0,0	0,0 0,0	0,0 0,0	2.336,1 99,6	0,0 0,0
Hinojosa de Duero	NNSS	2008	01/07/2011	38,4 0,4	2,0 0,0	0,0 0,0	0,0 0,0	9.237,7 99,6	0,0 0,0
Horcajo Medianero	PDSU	1996	10/12/2010	27,2 0,5	0,0 0,0	0,0 0,0	0,0 0,0	5.311,0 99,5	0,0 0,0
Ituero de Azaba	PDSU	1978	10/12/2010	12,6 0,5	0,0 0,0	0,0 0,0	0,0 0,0	2.738,0 99,5	0,0 0,0
Juzbado	NNSS	1989	01/12/2010	32,5 1,5	0,0 0,0	26,5 1,2	0,0 0,0	2.113,0 97,3	0,0 0,0
Lagunilla	NNSS	2004	01/12/2010	25,4 0,6	2,0 0,0	2,0 0,0	0,0 0,0	4.216,6 99,3	0,0 0,0
Larrodrigo	PDSU	2000	10/12/2010	12,7 0,3	0,0 0,0	0,0 0,0	0,0 0,0	4.951,9 99,7	0,0 0,0
Ledesma	NNSS	2005	01/07/2011	65,2 0,5	13,4 0,1	101,8 0,7	0,0 0,0	13.963,0 98,7	0,0 0,0
Ledrada	NNSS	1993	01/03/2011	26,0 1,5	4,5 0,3	31,3 1,8	10,8 0,6	1.635,3 95,7	0,0 0,0
Linares de Riofrío	NNSS	2004	01/12/2010	44,4 1,6	2,1 0,1	60,4 2,2	0,0 0,0	2.682,8 96,2	0,0 0,0
Macotera	NNSS	2007	01/12/2009	73,6 2,1	1,1 0,0	15,4 0,4	0,0 0,0	3.419,2 97,4	0,0 0,0
Madroñal	NNSS	2001	01/12/2010	6,6 3,5	0,0 0,0	2,4 1,3	5,6 3,0	173,7 92,3	0,0 0,0
Maillo, El	NNSS	2005	01/03/2011	18,7 0,4	5,4 0,1	0,0 0,0	0,0 0,0	4.615,4 99,5	0,0 0,0
Malpartida	PDSU	1977	14/10/2010	9,8 0,9	0,0 0,0	0,0 0,0	0,0 0,0	1.019,9 99,1	0,0 0,0
Mancera de Abajo	PDSU	1998	14/10/2010	21,3 0,9	0,0 0,0	0,0 0,0	0,0 0,0	2.325,9 99,1	0,0 0,0
Manzano, El	PDSU	1991	14/10/2010	10,0 0,3	0,0 0,0	0,0 0,0	0,0 0,0	3.664,9 99,7	0,0 0,0
Martiago	PDSU	1976	14/10/2010	13,6 0,3	0,0 0,0	0,0 0,0	0,0 0,0	4.729,0 99,7	0,0 0,0

CLASES DE SUELO

figura plan.	año publ	fecha actualización información urbanística	urbano consolidado	urbano no consolidado	urbanizable delimitado o sectorizado	urbanizable no delimitado o sectorizado	no urbanizable	sistemas generales y otros	
			(ha) (%)	(ha) (%)	(ha) (%)	(ha) (%)	(ha) (%)	(ha) (%)	
Martín de Yeltes	NNSS	2002	01/12/2010	28,1 0,4	2,1 0,0	8,8 0,1	0,0 0,0	6.312,3 99,4	0,0 0,0
Martinamor	NNSS	1995	01/12/2010	4,9 0,2	0,0 0,0	9,8 0,4	0,0 0,0	2.446,9 99,4	0,0 0,0
Masueco	PDSU	1980	31/10/2006	12,6 0,6	0,0 0,0	0,0 0,0	0,0 0,0	1.966,0 99,4	0,0 0,0
Matilla de los Caños del Río	PDSU	1977	02/12/2010	15,9 0,2	0,0 0,0	0,0 0,0	0,0 0,0	6.918,3 99,8	0,0 0,0
Maya, La	PDSU	1997	14/10/2010	13,5 1,9	0,0 0,0	0,0 0,0	0,0 0,0	689,2 98,1	0,0 0,0
Membrive de la Sierra	PDSU	1995	03/12/2010	9,6 0,2	0,0 0,0	0,0 0,0	0,0 0,0	4.645,9 99,8	0,0 0,0
Mieza	PDSU	2000	31/10/2006	17,6 0,5	0,0 0,0	0,0 0,0	0,0 0,0	3.469,9 99,5	0,0 0,0
Miranda de Azán	NNSS	1995	01/12/2010	20,4 0,8	0,0 0,0	76,5 3,2	0,0 0,0	2.324,2 96,0	0,0 0,0
Miranda del Castañar	NNSS	2003	01/12/2010	13,5 0,6	0,6 0,0	19,8 0,9	0,0 0,0	2.047,6 98,4	0,0 0,0
Molinillo	PDSU	1977	14/10/2010	1,9 0,3	0,0 0,0	0,0 0,0	0,0 0,0	677,3 99,7	0,0 0,0
Monforte de la Sierra	NNSS	2001	01/03/2011	4,6 0,9	0,0 0,0	0,0 0,0	17,5 3,5	474,9 95,6	0,0 0,0
Monleón	PDSU	1995	14/10/2010	5,8 0,3	0,0 0,0	0,0 0,0	0,0 0,0	1.905,3 99,7	0,0 0,0
Monleras	PDSU	1997	14/10/2010	25,7 0,8	0,0 0,0	0,0 0,0	0,0 0,0	3.261,3 99,2	0,0 0,0
Montemayor del Río	NNSS	2007	01/03/2011	12,4 0,8	0,2 0,0	23,1 1,5	0,0 0,0	1.510,0 97,7	0,0 0,0
Monterrubio de Armuña	NNSS	2007	01/12/2010	26,2 2,4	1,6 0,1	55,8 5,1	21,4 1,9	993,5 90,4	0,0 0,0
Monterrubio de la Sierra	PDSU	1977	14/10/2010	11,0 0,3	0,0 0,0	0,0 0,0	0,0 0,0	3.521,8 99,7	0,0 0,0
Morasverdes	NNSS	2005	01/12/2010	29,1 0,6	2,2 0,0	3,3 0,1	3,3 0,1	5.156,4 99,3	0,0 0,0
Morille	PDSU	1995	03/12/2010	18,2 0,8	0,0 0,0	0,0 0,0	0,0 0,0	2.276,6 99,2	0,0 0,0
Moríñigo	NNSS	1995	01/12/2010	10,2 1,2	0,0 0,0	0,0 0,0	0,0 0,0	823,6 98,8	0,0 0,0
Mozárbez	NNSS	2007	01/05/2011	27,5 0,6	50,6 1,1	45,2 1,0	0,0 0,0	4.381,0 97,3	0,0 0,0
Nava de Francia	NNSS	2004	01/12/2010	18,1 1,1	1,4 0,1	6,5 0,4	0,0 0,0	1.679,9 98,5	0,0 0,0

CLASES DE SUELO

	figura plan.	año publ	fecha actualización información urbanística	urbano consolidado	urbano no consolidado	urbanizable delimitado o sectorizado	urbanizable no delimitado o sectorizado	no urbanizable	sistemas generales y otros
				(ha)	(ha)	(ha)	(ha)	(ha)	(ha)
				(%)	(%)	(%)	(%)	(%)	(%)
Navales	PDSU	1996	13/12/2010	23,3 1,4	0,0 0,0	0,0 0,0	0,0 0,0	1.694,3 98,6	0,0 0,0
Navamorales	NNSS	2008	01/12/2010	15,4 0,9	0,0 0,0	0,0 0,0	0,0 0,0	1.743,9 99,1	0,0 0,0
Navarredonda de la Rinconada	PDSU	1976	15/10/2010	11,6 0,9	0,0 0,0	0,0 0,0	0,0 0,0	1.301,1 99,1	0,0 0,0
Navasfrías	NNSS	1977	01/12/2010	21,5 0,4	0,0 0,0	32,7 0,5	0,0 0,0	5.931,1 99,1	0,0 0,0
Negrilla de Palencia	PDSU	1997	15/10/2010	9,3 0,8	0,0 0,0	0,0 0,0	0,0 0,0	1.169,6 99,2	0,0 0,0
Olmedo de Camaces	PDSU	1995	15/10/2010	12,3 0,1	0,0 0,0	0,0 0,0	0,0 0,0	9.054,9 99,9	0,0 0,0
Orbada, La	PDSU	1998	13/12/2010	22,1 0,7	0,0 0,0	0,0 0,0	0,0 0,0	3.036,7 99,3	0,0 0,0
Pajares de la Laguna	PDSU	1999	15/10/2010	8,3 0,9	0,0 0,0	0,0 0,0	0,0 0,0	954,3 99,1	0,0 0,0
Palacios del Arzobispo	PDSU	1976	15/10/2010	9,9 0,4	0,0 0,0	0,0 0,0	0,0 0,0	2.765,1 99,6	0,0 0,0
Palaciosrubios	PDSU	1993	15/10/2010	23,6 0,6	0,0 0,0	0,0 0,0	0,0 0,0	3.624,7 99,4	0,0 0,0
Palencia de Negrilla	NNSS	2007	01/12/2010	11,0 0,7	2,3 0,1	14,7 0,9	0,0 0,0	1.611,2 98,3	0,0 0,0
Parada de Arriba	NNSS	2008	01/12/2010	19,1 1,0	0,0 0,0	29,1 1,6	0,0 0,0	1.789,0 97,4	0,0 0,0
Parada de Rubiales	PDSU	1990	15/10/2010	16,3 0,5	0,0 0,0	0,0 0,0	0,0 0,0	3.143,2 99,5	0,0 0,0
Paradinas de San Juan	PDSU	1976	15/10/2010	21,3 0,6	0,0 0,0	0,0 0,0	0,0 0,0	3.541,6 99,4	0,0 0,0
Pastores	PDSU	1999	13/12/2010	6,3 0,5	0,0 0,0	0,0 0,0	0,0 0,0	1.264,2 99,5	0,0 0,0
Pedraza de Alba	PDSU	2002	15/10/2010	17,8 0,8	0,0 0,0	0,0 0,0	0,0 0,0	2.307,7 99,2	0,0 0,0
Pedrosillo de los Aires	PDSU	1993	13/12/2010	28,7 0,4	0,0 0,0	0,0 0,0	0,0 0,0	7.013,8 99,6	0,0 0,0
Pedrosillo el Ralo	PDSU	1995	18/10/2010	13,9 1,7	0,0 0,0	0,0 0,0	0,0 0,0	798,2 98,3	0,0 0,0
Pedroso de la Armuña, El	PDSU	2002	18/10/2010	17,2 0,9	0,0 0,0	0,0 0,0	0,0 0,0	2.009,1 99,1	0,0 0,0
Pelabravo	NNSS	2004	01/03/2011	24,9 1,1	122,9 5,2	369,4 15,7	2,8 0,1	1.837,6 77,9	0,0 0,0
Peñacaballera	PDSU	1977	18/10/2010	6,9 1,1	0,0 0,0	0,0 0,0	0,0 0,0	619,5 98,9	0,0 0,0

CLASES DE SUELO

figura plan.	año publ	fecha actualización información urbanística	urbano consolidado	urbano no consolidado	urbanizable delimitado o sectorizado	urbanizable no delimitado o sectorizado	no urbanizable	sistemas generales y otros	
			(ha)	(ha)	(ha)	(ha)	(ha)	(ha)	
			(%)	(%)	(%)	(%)	(%)	(%)	
Peñaranda de Bracamonte	NNSS	1987	11/09/2012	96,5 4,2	11,0 0,5	24,8 1,1	13,5 0,6	2.122,0 92,4	28,6 1,2
Peñarandilla	PDSU	2001	18/10/2010	18,0 1,4	0,0 0,0	0,0 0,0	0,0 0,0	1.255,2 98,6	0,0 0,0
Peralejos de Abajo	NNSS	2005	01/12/2010	14,5 0,7	0,0 0,0	1,5 0,1	0,0 0,0	1.948,5 99,2	0,0 0,0
Pereña de la Ribera	PDSU	1976	31/10/2006	17,1 0,4	0,0 0,0	0,0 0,0	0,0 0,0	4.872,0 99,6	0,0 0,0
Pinedas	PDSU	1977	18/10/2010	6,0 0,4	0,0 0,0	0,0 0,0	0,0 0,0	1.454,5 99,6	0,0 0,0
Pino de Tormes, El	NNSS	2004	01/03/2011	7,6 0,4	2,4 0,1	64,3 3,2	0,0 0,0	1.950,3 96,3	0,0 0,0
Pitiegua	PDSU	1999	18/10/2010	12,8 0,6	0,0 0,0	0,0 0,0	0,0 0,0	1.962,7 99,4	0,0 0,0
Pizarral	PDSU	1994	13/12/2010	9,4 0,6	0,0 0,0	0,0 0,0	0,0 0,0	1.658,3 99,4	0,0 0,0
Poveda de las Cintas	PDSU	1998	18/10/2010	13,7 0,6	0,0 0,0	0,0 0,0	0,0 0,0	2.360,2 99,4	0,0 0,0
Pozos de Hinojo	PDSU	1990	13/12/2010	8,4 0,1	0,0 0,0	0,0 0,0	0,0 0,0	5.898,5 99,9	0,0 0,0
Puebla de San Medel	PDSU	1993	18/10/2010	5,1 0,5	0,0 0,0	0,0 0,0	0,0 0,0	923,4 99,5	0,0 0,0
Puente del Congosto	PDSU	1994	16/12/2010	45,7 1,3	0,0 0,0	0,0 0,0	0,0 0,0	3.359,4 98,7	0,0 0,0
Puertas	PDSU	1995	13/12/2010	12,5 0,2	0,0 0,0	0,0 0,0	0,0 0,0	6.264,8 99,8	0,0 0,0
Puerto de Béjar	NNSS	2007	01/12/2010	15,4 1,5	12,0 1,1	2,7 0,3	6,5 0,6	1.006,5 96,5	0,0 0,0
Rágama	PDSU	1976	18/10/2010	11,3 0,4	0,0 0,0	0,0 0,0	0,0 0,0	3.154,9 99,6	0,0 0,0
Rinconada de la Sierra, La	PDSU	1977	18/10/2010	11,1 0,8	0,0 0,0	0,0 0,0	0,0 0,0	1.296,2 99,2	0,0 0,0
Robliza de Cojos	NNSS	2006	01/12/2010	10,5 0,5	2,9 0,1	2,1 0,1	0,0 0,0	2.168,9 99,3	0,0 0,0
Rollán	PDSU	1998	14/12/2010	21,1 0,9	0,0 0,0	0,0 0,0	0,0 0,0	2.278,2 99,1	0,0 0,0
Sahugo, El	PDSU	1976	13/12/2010	14,9 0,3	0,0 0,0	0,0 0,0	0,0 0,0	5.890,6 99,7	0,0 0,0
Salmoral	PDSU	1977	18/10/2010	19,5 0,8	0,0 0,0	0,0 0,0	0,0 0,0	2.280,4 99,2	0,0 0,0
Salvatierra de Tormes	PDSU	1996	18/10/2010	12,9 0,4	0,0 0,0	0,0 0,0	0,0 0,0	3.455,5 99,6	0,0 0,0

CLASES DE SUELO

figura plan.	año publ	fecha actualización información urbanística	urbano consolidado	urbano no consolidado	urbanizable delimitado o sectorizado	urbanizable no delimitado o sectorizado	no urbanizable	sistemas generales y otros	
			(ha)	(ha)	(ha)	(ha)	(ha)	(ha)	
			(%)	(%)	(%)	(%)	(%)	(%)	
San Cristóbal de la Cuesta	NNSS	1996	01/12/2010	15,6 1,6	13,8 1,4	25,6 2,6	0,0 0,0	920,8 94,4	0,0 0,0
San Esteban de la Sierra	NNSS	2008	01/05/2011	13,0 0,6	0,0 0,0	0,0 0,0	0,0 0,0	2.007,6 99,4	0,0 0,0
San Felices de los Gallegos	NNSS	2007	01/12/2010	24,6 0,3	2,6 0,0	0,0 0,0	0,0 0,0	8.114,3 99,7	0,0 0,0
San Martín del Castañar	PDSU	1987	18/10/2010	7,7 0,5	0,0 0,0	0,0 0,0	0,0 0,0	1.543,9 99,5	0,0 0,0
San Miguel de Valero	NNSS	1989	01/12/2010	30,3 1,0	0,8 0,0	17,7 0,6	0,0 0,0	3.031,1 98,4	0,0 0,0
San Miguel del Robledo	PDSU	1998	19/10/2010	3,8 0,4	0,0 0,0	0,0 0,0	0,0 0,0	1.035,6 99,6	0,0 0,0
San Morales	NNSS	1995	01/03/2011	12,8 2,6	0,0 0,0	0,0 0,0	0,0 0,0	482,3 97,4	0,0 0,0
San Pedro de Rozados	NNSS	2010	01/05/2011	20,5 0,2	5,5 0,1	10,5 0,1	0,0 0,0	10.187,9 99,6	0,0 0,0
San Pelayo de Guareña	NNSS	1989	01/12/2010	9,0 0,3	0,0 0,0	44,8 1,6	0,0 0,0	2.706,4 98,1	0,0 0,0
Sanchotello	PDSU	1994	19/10/2010	15,9 1,1	0,0 0,0	0,0 0,0	0,0 0,0	1.388,3 98,9	0,0 0,0
Sancti-Spíritus	NNSS	2007	01/03/2011	39,1 0,3	44,5 0,3	9,6 0,1	0,0 0,0	14.128,3 99,3	0,0 0,0
Sando	PDSU	1994	13/12/2010	14,7 0,2	0,0 0,0	0,0 0,0	0,0 0,0	6.049,0 99,8	0,0 0,0
Santibáñez de Béjar	NNSS	2011	01/05/2011	27,6 0,9	0,0 0,0	3,4 0,1	0,0 0,0	3.019,8 99,0	0,0 0,0
Santibáñez de la Sierra	PDSU	1991	14/12/2010	6,6 0,5	0,0 0,0	0,0 0,0	0,0 0,0	1.355,0 99,5	0,0 0,0
Santiz	PDSU	1997	13/12/2010	17,9 0,7	0,0 0,0	0,0 0,0	0,0 0,0	2.689,1 99,3	0,0 0,0
Santos, Los	NNSS	2003	01/12/2010	41,9 0,9	0,4 0,0	10,3 0,2	0,0 0,0	4.376,0 98,8	0,0 0,0
Sardón de los Frailes	PDSU	1977	19/10/2010	8,1 0,3	0,0 0,0	0,0 0,0	0,0 0,0	3.241,8 99,7	0,0 0,0
Saucelle	NNSS	2006	31/10/2006	15,7 0,3	0,0 0,0	0,0 0,0	0,0 0,0	4.591,3 99,7	0,0 0,0
Sepulcro-Hilario	PDSU	1977	19/10/2010	16,1 0,4	0,0 0,0	0,0 0,0	0,0 0,0	3.982,9 99,6	0,0 0,0
Sequeros	NNSS	1995	01/03/2011	5,1 0,8	10,5 1,7	9,4 1,6	0,0 0,0	580,6 95,9	0,0 0,0
Sieteiglesias de Tormes	PDSU	1990	14/12/2010	8,4 0,6	0,0 0,0	0,0 0,0	0,0 0,0	1.421,6 99,4	0,0 0,0

CLASES DE SUELO

	figura plan.	año publ	fecha actualización información urbanística	urbano consolidado	urbano no consolidado	urbanizable delimitado o sectorizado	urbanizable no delimitado o sectorizado	no urbanizable	sistemas generales y otros
				(ha)	(ha)	(ha)	(ha)	(ha)	(ha)
				(%)	(%)	(%)	(%)	(%)	(%)
Sobradillo	NNSS	2004	31/10/2006	21,3 0,4	0,0 0,0	0,0 0,0	0,0 0,0	5.338,2 99,6	0,0 0,0
Sorihuela	NNSS	2009	01/12/2010	28,6 1,4	0,0 0,0	34,1 1,7	0,0 0,0	1.992,1 96,9	0,0 0,0
Sotoserrano	NNSS	2003	01/03/2011	21,9 0,4	2,6 0,0	18,7 0,3	0,0 0,0	5.641,7 99,2	0,0 0,0
Tabera de Abajo	PDSU	1977	13/12/2010	2,2 0,0	0,0 0,0	0,0 0,0	0,0 0,0	6.380,9 100,0	0,0 0,0
Tala, La	PDSU	1996	19/10/2010	18,3 1,5	0,0 0,0	0,0 0,0	0,0 0,0	1.214,3 98,5	0,0 0,0
Tamames	NNSS	2004	01/03/2011	24,8 0,4	13,0 0,2	22,8 0,4	0,0 0,0	6.025,7 99,0	0,0 0,0
Tardáguila	PDSU	1998	19/10/2010	14,7 0,6	0,0 0,0	0,0 0,0	0,0 0,0	2.455,4 99,4	0,0 0,0
Tenebrón	PDSU	1994	11/01/2011	9,8 0,2	0,0 0,0	0,0 0,0	0,0 0,0	4.000,7 99,8	0,0 0,0
Terradillos	NNSS	2006	31/01/2016	84,9 2,5	2,2 0,1	110,7 3,3	10,4 0,3	3.124,2 93,8	0,0 0,0
Topas	NNSS	2011	01/05/2011	22,2 0,2	0,0 0,0	52,0 0,5	0,0 0,0	11.226,7 99,3	0,0 0,0
Tordillos	PDSU	2003	19/10/2010	20,0 0,8	0,0 0,0	0,0 0,0	0,0 0,0	2.489,0 99,2	0,0 0,0
Tornadizo, El	PDSU	1994	14/12/2010	10,2 0,9	0,0 0,0	0,0 0,0	0,0 0,0	1.134,4 99,1	0,0 0,0
Torresmenudas	PDSU	1977	18/10/2010	8,5 0,7	0,0 0,0	0,0 0,0	0,0 0,0	1.179,8 99,3	0,0 0,0
Tremedal de Tormes	PDSU	1996	19/10/2010	7,5 0,2	0,0 0,0	0,0 0,0	0,0 0,0	3.341,7 99,8	0,0 0,0
Valdefuentes de Sangusín	NNSS	2008	01/05/2011	22,3 0,6	1,8 0,1	1,0 0,0	0,0 0,0	3.443,0 99,3	0,0 0,0
Valdelacasa	PDSU	1992	14/12/2010	10,9 1,3	0,0 0,0	0,0 0,0	0,0 0,0	811,2 98,7	0,0 0,0
Valdelosa	PDSU	1992	14/12/2010	19,5 0,3	0,0 0,0	0,0 0,0	0,0 0,0	6.327,2 99,7	0,0 0,0
Valdunciel	NNSS	2009	01/05/2011	14,6 0,4	0,0 0,0	11,8 0,4	0,0 0,0	3.309,8 99,2	0,0 0,0
Valero	PDSU	1976	19/10/2010	4,7 0,2	0,0 0,0	0,0 0,0	0,0 0,0	2.623,8 99,8	0,0 0,0
Vallejera de Riofrío	NNSS	2007	01/12/2010	5,1 0,7	0,6 0,1	3,8 0,5	0,0 0,0	715,1 98,7	0,0 0,0
Valverde de Valdelacasa	PDSU	1994	20/10/2010	6,9 0,9	0,0 0,0	0,0 0,0	0,0 0,0	752,6 99,1	0,0 0,0

CLASES DE SUELO

municipio	figura plan.	año publ	fecha actualización información urbanística	urbano consolidado	urbano no consolidado	urbanizable delimitado o sectorizado	urbanizable no delimitado o sectorizado	no urbanizable	sistemas generales y otros
				(ha)	(ha)	(ha)	(ha)	(ha)	(ha)
				(%)	(%)	(%)	(%)	(%)	(%)
Vecinos	PDSU	1976	14/12/2010	12,4 0,3	0,0 0,0	0,0 0,0	0,0 0,0	4.496,7 99,7	0,0 0,0
Vega de Tirados	NNSS	1994	01/03/2011	16,9 0,6	0,0 0,0	70,8 2,5	0,0 0,0	2.710,4 96,9	0,0 0,0
Veguillas, Las	PDSU	1977	14/12/2010	12,2 0,3	0,0 0,0	0,0 0,0	0,0 0,0	4.360,5 99,7	0,0 0,0
Vellés, La	NNSS	2000	01/03/2011	21,5 0,8	0,0 0,0	47,3 1,8	0,0 0,0	2.527,1 97,3	0,0 0,0
Ventosa del Río Almar	PDSU	1977	20/10/2010	10,4 0,6	0,0 0,0	0,0 0,0	0,0 0,0	1.791,7 99,4	0,0 0,0
Villaflores	PDSU	1983	14/12/2010	21,5 0,5	0,0 0,0	0,0 0,0	0,0 0,0	4.182,3 99,5	0,0 0,0
Villalba de los Llanos	PDSU	1997	14/12/2010	8,5 0,2	0,0 0,0	0,0 0,0	0,0 0,0	3.672,4 99,8	0,0 0,0
Villanueva del Conde	PDSU	1992	20/10/2010	9,9 0,8	0,0 0,0	0,0 0,0	0,0 0,0	1.290,3 99,2	0,0 0,0
Villar de Gallimazo	PDSU	1976	15/12/2010	11,4 0,3	0,0 0,0	0,0 0,0	0,0 0,0	4.417,4 99,7	0,0 0,0
Villar de Peralonso	PDSU	1992	20/10/2010	22,8 0,7	0,0 0,0	0,0 0,0	0,0 0,0	3.146,4 99,3	0,0 0,0
Villares de Yeltes	PDSU	1993	20/10/2010	16,2 0,4	0,0 0,0	0,0 0,0	0,0 0,0	4.042,4 99,6	0,0 0,0
Villaseco de los Reyes	PDSU	1996	20/10/2010	30,7 0,2	0,0 0,0	0,0 0,0	0,0 0,0	13.587,3 99,8	0,0 0,0
Villavieja de Yeltes	NNSS	1998	01/12/2010	53,6 1,0	0,0 0,0	0,0 0,0	0,0 0,0	5.121,7 99,0	0,0 0,0
Villoria	NNSS	2004	01/12/2009	57,1 1,8	2,0 0,1	0,0 0,0	0,0 0,0	3.093,3 98,1	0,0 0,0
Villoruela	NNSS	1995	01/12/2010	38,1 2,2	0,0 0,0	24,3 1,4	0,0 0,0	1.659,3 96,4	0,0 0,0
Vilvestre	PDSU	2000	31/10/2006	28,2 0,6	0,0 0,0	0,0 0,0	0,0 0,0	4.630,9 99,4	0,0 0,0
Vitigudino	NNSS	2003	01/02/2010	62,7 1,2	18,6 0,4	341,5 6,5	84,9 1,6	4.724,7 90,3	0,0 0,0
Zamayón	PDSU	1999	14/12/2010	9,8 0,3	0,0 0,0	0,0 0,0	0,0 0,0	3.082,0 99,7	0,0 0,0
Zarapicos	NNSS	1992	01/12/2010	4,4 0,6	0,0 0,0	120,9 15,3	0,0 0,0	663,7 84,1	0,0 0,0

CLASES DE SUELO

figura plan.	año publ	fecha actualización información urbanística	urbano consolidado	urbano no consolidado	urbanizable delimitado o sectorizado	urbanizable no delimitado o sectorizado	no urbanizable	sistemas generales y otros	
			(ha)	(ha)	(ha)	(ha)	(ha)	(ha)	
			(%)	(%)	(%)	(%)	(%)	(%)	
SEGOVIA			4.705,3	689,6	2.993,8	6.742,8	274.673,3	0,0	
Municipios incluidos en SIU: 47 (22 %)			1,6	0,2	1,0	2,3	94,8	0,0	
Área Urbana de Segovia			1.520,4	157,4	1.309,1	805,5	31.407,9	0,0	
Municipios incluidos en SIU: 5 (100 %)			4,3	0,4	3,7	2,3	89,2	0,0	
Lastrilla, La	NNSS	2011	31/01/2016	156,7 16,6	22,4 2,4	157,9 16,7	0,0 0,0	606,5 64,3	0,0 0,0
Palazuelos de Eresma	NNSS	1981	31/01/2016	85,0 3,1	0,0 0,0	4,9 0,2	797,1 29,1	1.855,6 67,7	0,0 0,0
Real Sitio de San Ildefonso	PG	2011	31/01/2016	331,3 2,3	23,3 0,2	66,7 0,5	0,0 0,0	14.062,4 97,1	0,0 0,0
San Cristóbal de Segovia	NNSS	1980	01/07/2011	46,7 7,3	3,9 0,6	107,5 16,9	0,0 0,0	478,3 75,2	0,0 0,0
Segovia	PG	2007	30/04/2010	900,8 5,5	107,8 0,7	972,1 5,9	8,4 0,1	14.405,0 87,9	0,0 0,0
Resto de municipios de la provincia									
Abades	NNSS	2008	31/01/2016	76,4 2,4	8,5 0,3	139,2 4,4	0,0 0,0	2.972,2 93,0	0,0 0,0
Alconada de Maderuelo	PDSU	1994	12/01/2011	6,2 0,5	0,0 0,0	0,0 0,0	0,0 0,0	1.200,0 99,5	0,0 0,0
Aldealengua de Pedraza	PDSU	1995	26/10/2010	16,6 0,5	0,0 0,0	0,0 0,0	0,0 0,0	3.489,0 99,5	0,0 0,0
Aldeanueva de la Serrezuela	PDSU	1989	21/10/2010	8,9 0,4	0,0 0,0	0,0 0,0	0,0 0,0	2.028,5 99,6	0,0 0,0
Ayllón	NNSS	2000	01/02/2010	122,1 1,0	13,9 0,1	36,5 0,3	3,4 0,0	12.654,8 98,6	0,0 0,0
Brieva	PDSU	1993	31/10/2006	13,6 1,0	0,0 0,0	0,0 0,0	0,0 0,0	1.355,7 99,0	0,0 0,0
Cantalejo	NNSS	1997	01/10/2009	158,0 2,0	52,2 0,7	25,8 0,3	0,0 0,0	7.666,5 97,0	0,0 0,0
Cantimpalos	NNSS	1986	30/04/2010	59,3 2,3	15,7 0,6	31,2 1,2	1,5 0,1	2.463,5 95,8	0,0 0,0
Carbonero el Mayor	NNSS	2001	10/09/2010	106,5 1,6	20,1 0,3	43,7 0,7	0,0 0,0	6.531,1 97,5	0,0 0,0
Carrascal del Río	PDSU	1994	21/10/2010	14,1 0,5	0,0 0,0	0,0 0,0	0,0 0,0	3.035,6 99,5	0,0 0,0
Cilleruelo de San Mamés	PDSU	1997	21/10/2010	7,7 0,8	0,0 0,0	0,0 0,0	0,0 0,0	964,6 99,2	0,0 0,0

CLASES DE SUELO

municipio	figura plan.	año publ	fecha actualización información urbanística	urbano consolidado	urbano no consolidado	urbanizable delimitado o sectorizado	urbanizable no delimitado o sectorizado	no urbanizable	sistemas generales y otros
				(ha)	(ha)	(ha)	(ha)	(ha)	(ha)
				(%)	(%)	(%)	(%)	(%)	(%)
Coca	NNSS	2001	01/12/2009	76,7 0,8	36,8 0,4	28,6 0,3	3.983,5 39,8	5.883,1 58,8	0,0 0,0
Codorniz	PDSU	1995	21/10/2010	52,1 0,8	0,0 0,0	0,0 0,0	0,0 0,0	6.373,8 99,2	0,0 0,0
Cuéllar	NNSS	2011	31/01/2016	348,3 1,3	24,1 0,1	73,3 0,3	39,2 0,1	26.835,3 98,2	0,0 0,0
Escalona del Prado	PDSU	1995	21/10/2010	28,9 0,9	0,0 0,0	0,0 0,0	0,0 0,0	3.148,7 99,1	0,0 0,0
Escobar de Polendos	PDSU	1994	21/10/2010	18,3 0,5	0,0 0,0	0,0 0,0	0,0 0,0	3.944,8 99,5	0,0 0,0
Espinar, El	NNSS	1995	31/01/2016	604,8 3,0	91,9 0,5	359,2 1,8	0,7 0,0	19.319,7 94,8	0,0 0,0
Espirdo	NNSS	2012	31/01/2016	36,4 1,4	0,9 0,0	58,0 2,2	0,0 0,0	2.504,3 96,3	0,0 0,0
Fresneda de Cuéllar	PDSU	1996	21/10/2010	16,3 1,4	0,0 0,0	0,0 0,0	0,0 0,0	1.139,4 98,6	0,0 0,0
Fuentepelayo	NNSS	2013	31/01/2016	65,5 2,1	5,5 0,2	12,5 0,4	0,0 0,0	3.004,7 97,3	0,0 0,0
Fuentesoto	PDSU	1996	21/10/2010	13,6 0,5	0,0 0,0	0,0 0,0	0,0 0,0	2.962,6 99,5	0,0 0,0
Montejo de la Vega de la Serrezuela	PDSU	1998	21/10/2010	11,4 0,4	0,0 0,0	0,0 0,0	0,0 0,0	2.771,9 99,6	0,0 0,0
Mozoncillo	NNSS	1998	01/07/2011	55,7 1,3	15,0 0,3	0,0 0,0	0,0 0,0	4.220,4 98,4	0,0 0,0
Nava de la Asunción	NNSS	1993	01/07/2011	104,3 1,2	7,9 0,1	56,3 0,7	0,0 0,0	8.175,2 98,0	0,0 0,0
Navalmanzano	NNSS	1996	01/02/2010	55,3 1,7	8,1 0,3	16,7 0,5	0,0 0,0	3.096,4 97,5	0,0 0,0
Navas de Oro	NNSS	1991	30/04/2010	110,1 1,8	0,0 0,0	0,0 0,0	0,0 0,0	6.089,9 98,2	0,0 0,0
Otero de Herreros	NNSS	2006	31/01/2016	106,8 2,4	25,1 0,6	49,0 1,1	0,0 0,0	4.188,2 95,9	0,0 0,0
Pedraza	PG	2003	10/09/2010	45,8 1,4	5,3 0,2	28,0 0,9	0,0 0,0	3.086,0 97,5	0,0 0,0
Pinarnegrillo	PDSU	1995	22/10/2010	16,9 0,9	0,0 0,0	0,0 0,0	0,0 0,0	1.934,4 99,1	0,0 0,0
Riaza	NNSS	1993	10/09/2010	185,3 0,9	15,1 0,1	14,5 0,1	12,6 0,1	21.474,4 99,0	0,0 0,0
Roda de Eresma	PDSU	1997	04/11/2010	14,9 1,5	0,0 0,0	0,0 0,0	0,0 0,0	980,9 98,5	0,0 0,0
Santa María la Real de Nieva	NNSS	1996	01/02/2010	139,5 0,8	12,4 0,1	140,4 0,8	0,1 0,0	17.632,5 98,4	0,0 0,0

CLASES DE SUELO

municipio	figura plan.	año publ	fecha actualización información urbanística	urbano consolidado	urbano no consolidado	urbanizable delimitado o sectorizado	urbanizable no delimitado o sectorizado	no urbanizable	sistemas generales y otros
				(ha)	(ha)	(ha)	(ha)	(ha)	(ha)
				(%)	(%)	(%)	(%)	(%)	(%)
Santo Domingo de Pirón	NNSS	2002	31/10/2006	11,6 0,4	0,0 0,0	0,0 0,0	0,0 0,0	2.741,2 99,6	0,0 0,0
Sepúlveda	NNSS	1998	01/07/2011	0,0 0,0	116,9 0,9	98,8 0,7	0,0 0,0	13.089,4 98,4	0,0 0,0
Sotosalbos	PDSU	1993	31/10/2006	27,6 1,2	0,0 0,0	0,0 0,0	0,0 0,0	2.362,5 98,8	0,0 0,0
Torre Val de San Pedro	PDSU	1996	22/10/2010	46,1 1,0	0,0 0,0	0,0 0,0	0,0 0,0	4.380,0 99,0	0,0 0,0
Torreadrada	PDSU	1994	22/10/2010	10,8 0,3	0,0 0,0	0,0 0,0	0,0 0,0	3.272,6 99,7	0,0 0,0
Torrecaballeros	NNSS	2003	01/12/2009	76,7 1,8	20,5 0,5	28,9 0,7	30,4 0,7	4.078,8 96,3	0,0 0,0
Turégano	PG	1980	01/12/2009	93,1 1,3	0,0 0,0	0,0 0,0	29,8 0,4	6.957,1 98,3	0,0 0,0
Valverde del Majano	PG	2009	31/01/2016	121,5 3,9	9,0 0,3	381,0 12,3	0,0 0,0	2.586,8 83,5	0,0 0,0
Villacastín	NNSS	2007	01/07/2011	74,7 0,7	27,3 0,2	63,1 0,6	1.836,3 16,8	8.920,8 81,7	0,0 0,0
Zarzuela del Pinar	PDSU	1998	25/10/2010	26,7 1,5	0,0 0,0	0,0 0,0	0,0 0,0	1.748,1 98,5	0,0 0,0

CLASES DE SUELO

figura plan.	año publ	fecha actualización información urbanística	urbano consolidado	urbano no consolidado	urbanizable delimitado o sectorizado	urbanizable no delimitado o sectorizado	no urbanizable	sistemas generales y otros	
			(ha)	(ha)	(ha)	(ha)	(ha)	(ha)	
			(%)	(%)	(%)	(%)	(%)	(%)	
SORIA			2.240,3	317,6	1.396,3	2.212,2	233.986,5	0,0	
Municipios incluidos en SIU: 18 (10 %)			0,9	0,1	0,6	0,9	97,4	0,0	
Área Urbana de Soria			517,9	92,3	622,9	1.938,2	24.002,6	0,0	
Municipios incluidos en SIU: 1 (100 %)			1,9	0,3	2,3	7,1	88,3	0,0	
Soria	PG	2006	01/02/2010	517,9	92,3	622,9	1.938,2	24.002,6	0,0
				1,9	0,3	2,3	7,1	88,3	0,0
Resto de municipios de la provincia									
Ágreda	NNSS	2015	31/01/2016	156,2	10,9	71,0	0,0	16.245,8	0,0
				0,9	0,1	0,4	0,0	98,6	0,0
Aldealfuente	PDSU	1999	22/10/2010	26,8	0,0	0,0	0,0	4.542,2	0,0
				0,6	0,0	0,0	0,0	99,4	0,0
Aldehuela de Periañez	PDSU	1995	12/01/2011	3,8	0,0	0,0	0,0	2.732,2	0,0
				0,1	0,0	0,0	0,0	99,9	0,0
Almazán	PG	2007	10/09/2010	256,9	49,4	112,1	168,1	16.053,3	0,0
				1,5	0,3	0,7	1,0	96,5	0,0
Berlanga de Duero	NNSS	1999	01/09/2010	91,7	2,9	0,0	0,0	21.907,6	0,0
				0,4	0,0	0,0	0,0	99,6	0,0
Burgo de Osma-Ciudad de Osma	PG	2007	31/01/2016	266,0	27,8	120,0	99,5	28.416,8	0,0
				0,9	0,1	0,4	0,3	98,2	0,0
Castillejo de Robledo	PDSU	1988	22/10/2010	13,3	0,0	0,0	0,0	5.280,6	0,0
				0,3	0,0	0,0	0,0	99,7	0,0
Covaleda	NNSS	2003	01/02/2010	58,2	3,0	23,3	6,3	10.190,9	0,0
				0,6	0,0	0,2	0,1	99,1	0,0
Duruelo de la Sierra	NNSS	1995	01/02/2010	54,3	3,5	7,2	0,0	4.381,7	0,0
				1,2	0,1	0,2	0,0	98,5	0,0
Garray	NNSS	1994	31/01/2016	204,3	5,6	45,4	0,0	7.362,7	0,0
				2,7	0,1	0,6	0,0	96,6	0,0
Golmayo	NNSS	2000	30/04/2010	67,0	63,7	154,6	0,0	18.683,8	0,0
				0,4	0,3	0,8	0,0	98,5	0,0
Langa de Duero	NNSS	2014	31/01/2016	85,2	7,9	52,5	0,0	18.829,7	0,0
				0,4	0,0	0,3	0,0	99,2	0,0
Medinaceli	NNSS	2009	31/01/2016	68,0	10,9	27,2	0,0	20.415,8	0,0
				0,3	0,1	0,1	0,0	99,5	0,0
Ólvega	NNSS	2006	10/09/2010	189,2	24,4	138,1	0,0	9.550,7	0,0
				1,9	0,2	1,4	0,0	96,4	0,0
San Leonardo de Yagüe	NNSS	2007	01/12/2009	115,8	8,6	6,5	0,0	5.887,0	0,0
				1,9	0,1	0,1	0,0	97,8	0,0

CLASES DE SUELO

figura plan.	año publ	fecha actualización información urbanística	urbano consolidado	urbano no consolidado	urbanizable delimitado o sectorizado	urbanizable no delimitado o sectorizado	no urbanizable	sistemas generales y otros	
			(ha)	(ha)	(ha)	(ha)	(ha)	(ha)	
			(%)	(%)	(%)	(%)	(%)	(%)	
Talveila	PDSU	1999	22/10/2010	14,1 0,3	0,0 0,0	0,0 0,0	0,0 0,0	5.279,1 99,7	0,0 0,0
Vinuesa	NNSS	1994	30/04/2010	51,7 0,4	6,7 0,0	15,5 0,1	0,2 0,0	14.224,0 99,5	0,0 0,0

CLASES DE SUELO

figura plan.	año publ	fecha actualización información urbanística	urbano consolidado	urbano no consolidado	urbanizable delimitado o sectorizado	urbanizable no delimitado o sectorizado	no urbanizable	sistemas generales y otros	
			(ha)	(ha)	(ha)	(ha)	(ha)	(ha)	
			(%)	(%)	(%)	(%)	(%)	(%)	
VALLADOLID			11.677,0	1.677,2	7.398,2	5.171,0	521.651,8	2,7	
Municipios incluidos en SIU: 138 (61 %)			2,1	0,3	1,4	0,9	95,3	0,0	
Área Urbana de Valladolid			6.948,0	949,0	4.921,3	3.972,6	57.741,3	2,7	
Municipios incluidos en SIU: 17 (100 %)			9,3	1,3	6,6	5,3	77,5	0,0	
Aldeamayor de San Martín	PG	2003	31/01/2016	179,9 3,4	26,0 0,5	389,8 7,3	389,9 7,3	4.359,8 81,6	0,0 0,0
Arroyo de la Encomienda	PG	2013	31/01/2016	547,4 45,9	81,5 6,8	138,5 11,6	0,0 0,0	424,8 35,6	0,0 0,0
Boecillo	PG	2002	31/01/2016	264,7 11,0	13,9 0,6	199,4 8,3	70,3 2,9	1.864,1 77,3	0,0 0,0
Cabezón de Pisuerga	PG	2011	31/01/2016	86,6 1,9	10,9 0,2	259,1 5,7	17,9 0,4	4.164,1 91,7	0,0 0,0
Cigales	NNSS	1999	31/01/2016	59,8 1,0	27,2 0,4	91,7 1,5	22,0 0,4	5.929,7 96,7	0,0 0,0
Cistérniga	PG	2009	31/01/2016	211,5 6,6	0,0 0,0	145,4 4,6	0,0 0,0	2.825,0 88,8	0,0 0,0
Fuensaldaña	NNSS	2004	25/08/2011	53,0 1,9	1,6 0,1	224,0 8,2	0,0 0,0	2.448,8 89,8	0,0 0,0
Laguna de Duero	PG	2011	31/01/2016	406,7 13,9	4,9 0,2	448,3 15,3	25,2 0,9	2.037,2 69,7	0,0 0,0
Renedo de Esgueva	PG	2015	31/01/2016	65,1 2,3	82,9 2,9	78,4 2,7	17,8 0,6	2.643,1 91,5	0,0 0,0
Santovenia de Pisuerga	PG	2004	25/09/2007	132,8 9,7	0,0 0,0	28,0 2,1	0,0 0,0	1.201,3 88,2	0,0 0,0
Simancas	PG	2006	31/01/2016	311,5 7,3	23,5 0,6	296,0 7,0	1,0 0,0	3.625,6 85,2	0,0 0,0
Tudela de Duero	NNSS	2009	01/07/2011	386,5 6,4	56,1 0,9	447,6 7,4	18,0 0,3	5.139,9 85,0	0,0 0,0
Valladolid	PG	2003	30/04/2010	3.906,0 19,9	470,8 2,4	1.701,9 8,7	3.358,4 17,1	10.218,8 52,0	0,0 0,0
Viana de Cega	PG	2004	01/02/2010	119,6 6,7	5,8 0,3	90,4 5,0	0,0 0,0	1.581,7 88,0	0,0 0,0
Villanubla	NNSS	2002	01/02/2010	38,1 0,9	37,8 0,9	117,8 2,7	6,2 0,1	4.160,9 95,4	0,0 0,0
Villanueva de Duero	NNSS	2007	28/09/2011	98,7 2,7	84,6 2,3	103,9 2,8	45,9 1,2	3.353,0 90,9	2,7 0,1
Zaratán	NNSS	2008	01/09/2010	79,9 3,9	21,4 1,1	161,2 8,0	0,0 0,0	1.763,5 87,0	0,0 0,0

CLASES DE SUELO

Resto de municipios de la provincia	figura plan.	año publ	fecha actualización información urbanística	urbano consolidado	urbano no consolidado	urbanizable delimitado o sectorizado	urbanizable no delimitado o sectorizado	no urbanizable	sistemas generales y otros
				(ha)	(ha)	(ha)	(ha)	(ha)	(ha)
				(%)	(%)	(%)	(%)	(%)	(%)
Aguasal	PDSU	1984	22/10/2010	3,5 0,1	0,0 0,0	0,0 0,0	0,0 0,0	2.697,7 99,9	0,0 0,0
Aguilar de Campos	PDSU	1983	22/10/2010	23,0 0,5	0,0 0,0	0,0 0,0	0,0 0,0	4.960,2 99,5	0,0 0,0
Alaejos	NNSS	2010	31/01/2016	50,6 0,5	27,7 0,3	80,0 0,8	0,0 0,0	10.090,9 98,5	0,0 0,0
Almenara de Adaja	PDSU	1986	25/10/2010	4,7 0,3	0,0 0,0	0,0 0,0	0,0 0,0	1.710,8 99,7	0,0 0,0
Amusquillo	PDSU	1988	25/10/2010	7,3 0,5	0,0 0,0	0,0 0,0	0,0 0,0	1.582,8 99,5	0,0 0,0
Benafarces	PDSU	1983	25/10/2010	9,2 0,6	0,0 0,0	0,0 0,0	0,0 0,0	1.645,4 99,4	0,0 0,0
Berceruelo	PDSU	1983	22/07/2010	2,5 0,2	0,0 0,0	0,0 0,0	0,0 0,0	1.391,5 99,8	0,0 0,0
Bocigas	PDSU	2000	25/10/2010	13,1 0,8	0,0 0,0	0,0 0,0	0,0 0,0	1.618,0 99,2	0,0 0,0
Bocos de Duero	PDSU	1997	25/10/2010	3,5 0,6	0,0 0,0	0,0 0,0	0,0 0,0	616,1 99,4	0,0 0,0
Braojos de Medina	PDSU	1983	26/10/2010	7,0 0,3	0,0 0,0	0,0 0,0	0,0 0,0	2.737,0 99,7	0,0 0,0
Cabezón de Valderaduey	PDSU	1985	26/10/2010	3,8 0,4	0,0 0,0	0,0 0,0	0,0 0,0	1.025,9 99,6	0,0 0,0
Campaspero	NNSS	1996	30/04/2010	51,3 1,1	0,0 0,0	6,5 0,1	0,0 0,0	4.678,3 98,8	0,0 0,0
Carpio	NNSS	2002	01/02/2010	48,8 0,9	16,3 0,3	8,3 0,1	0,0 0,0	5.597,3 98,7	0,0 0,0
Castrillo de Duero	PDSU	1996	26/10/2010	12,9 0,5	0,0 0,0	0,0 0,0	0,0 0,0	2.566,0 99,5	0,0 0,0
Castrillo-Tejeriego	PDSU	1988	26/10/2010	12,1 0,3	0,0 0,0	0,0 0,0	0,0 0,0	3.578,4 99,7	0,0 0,0
Castrodeza	PDSU	1990	27/10/2010	9,2 0,6	0,0 0,0	0,0 0,0	0,0 0,0	1.587,6 99,4	0,0 0,0
Castronuño	NNSS	2007	25/10/2011	49,0 0,4	3,3 0,0	4,9 0,0	0,0 0,0	12.388,9 99,5	0,0 0,0
Castroponce	PDSU	1989	27/10/2010	16,9 0,7	0,0 0,0	0,0 0,0	0,0 0,0	2.470,0 99,3	0,0 0,0
Castroverde de Cerrato	PDSU	1984	27/10/2010	10,3 0,3	0,0 0,0	0,0 0,0	0,0 0,0	3.233,7 99,7	0,0 0,0
Cervillego de la Cruz	PDSU	1986	27/10/2010	6,9 0,3	0,0 0,0	0,0 0,0	0,0 0,0	2.126,1 99,7	0,0 0,0

CLASES DE SUELO

municipio	figura plan.	año publ	fecha actualización información urbanística	urbano consolidado	urbano no consolidado	urbanizable delimitado o sectorizado	urbanizable no delimitado o sectorizado	no urbanizable	sistemas generales y otros
				(ha)	(ha)	(ha)	(ha)	(ha)	(ha)
				(%)	(%)	(%)	(%)	(%)	(%)
Cogeces del Monte	NNSS	2008	10/10/2011	55,6 0,8	12,1 0,2	0,0 0,0	0,0 0,0	7.280,5 99,1	0,0 0,0
Corcos	PDSU	1986	15/12/2010	10,6 0,2	0,0 0,0	0,0 0,0	0,0 0,0	4.247,6 99,8	0,0 0,0
Cubillas de Santa Marta	PDSU	1984	15/12/2010	7,8 0,3	0,0 0,0	0,0 0,0	0,0 0,0	2.345,9 99,7	0,0 0,0
Fontihoyuelo	PDSU	1983	22/07/2010	7,8 0,5	0,0 0,0	0,0 0,0	0,0 0,0	1.688,3 99,5	0,0 0,0
Fresno el Viejo	NNSS	2000	01/02/2010	44,8 0,7	1,0 0,0	0,0 0,0	0,0 0,0	6.401,5 99,3	0,0 0,0
Fuente el Sol	PDSU	1986	27/10/2010	11,9 0,6	0,0 0,0	0,0 0,0	0,0 0,0	2.082,5 99,4	0,0 0,0
Fuente-Olmedo	PDSU	1984	28/10/2010	4,8 0,4	0,0 0,0	0,0 0,0	0,0 0,0	1.355,6 99,6	0,0 0,0
Gallegos de Hornija	PDSU	1996	28/10/2010	7,8 0,7	0,0 0,0	0,0 0,0	0,0 0,0	1.113,6 99,3	0,0 0,0
Herrín de Campos	PDSU	1983	28/10/2010	12,5 0,4	0,0 0,0	0,0 0,0	0,0 0,0	2.936,0 99,6	0,0 0,0
Íscar	NNSS	2003	31/01/2016	459,2 7,6	12,5 0,2	60,7 1,0	0,0 0,0	5.513,1 91,2	0,0 0,0
Llano de Olmedo	PDSU	1998	28/10/2010	11,0 0,7	0,0 0,0	0,0 0,0	0,0 0,0	1.510,4 99,3	0,0 0,0
Lomoviejo	PDSU	1983	28/10/2010	9,8 0,4	0,0 0,0	0,0 0,0	0,0 0,0	2.746,8 99,6	0,0 0,0
Marzales	PDSU	1984	29/10/2010	6,1 0,5	0,0 0,0	0,0 0,0	0,0 0,0	1.260,9 99,5	0,0 0,0
Matapozuelos	NNSS	2001	01/12/2009	57,1 1,1	12,4 0,2	8,9 0,2	0,0 0,0	4.988,3 98,5	0,0 0,0
Matilla de los Caños	PDSU	1983	29/10/2010	6,4 0,5	0,0 0,0	0,0 0,0	0,0 0,0	1.222,1 99,5	0,0 0,0
Mayorga	NNSS	2010	05/10/2011	87,1 0,6	5,1 0,0	68,0 0,5	0,0 0,0	14.905,9 98,9	0,0 0,0
Medina de Rioseco	PG	2009	31/01/2016	149,1 1,3	12,1 0,1	220,9 1,9	5,3 0,0	11.128,6 96,6	0,0 0,0
Medina del Campo	PG	2008	31/01/2016	468,4 3,1	89,5 0,6	335,4 2,2	959,1 6,3	13.455,0 87,9	0,0 0,0
Melgar de Abajo	PDSU	1984	29/10/2010	11,3 0,5	0,0 0,0	0,0 0,0	0,0 0,0	2.291,3 99,5	0,0 0,0
Melgar de Arriba	PDSU	1983	29/10/2010	21,2 0,6	0,0 0,0	0,0 0,0	0,0 0,0	3.482,3 99,4	0,0 0,0
Mojados	PG	2004	31/01/2016	171,3 3,7	43,2 0,9	111,6 2,4	0,0 0,0	4.294,1 92,9	0,0 0,0

CLASES DE SUELO

figura plan.	año publ	fecha actualización información urbanística	urbano consolidado	urbano no consolidado	urbanizable delimitado o sectorizado	urbanizable no delimitado o sectorizado	no urbanizable	sistemas generales y otros	
			(ha)	(ha)	(ha)	(ha)	(ha)	(ha)	
			(%)	(%)	(%)	(%)	(%)	(%)	
Monasterio de Vega	PDSU	2001	29/10/2010	9,1 0,3	0,0 0,0	0,0 0,0	0,0 0,0	2.984,2 99,7	0,0 0,0
Montealegre de Campos	PDSU	1986	11/01/2011	9,3 0,3	0,0 0,0	0,0 0,0	0,0 0,0	3.386,9 99,7	0,0 0,0
Montemayor de Pililla	NNSS	2004	01/12/2009	59,8 1,0	9,5 0,2	0,0 0,0	12,7 0,2	5.848,8 98,6	0,0 0,0
Moral de la Reina	PDSU	1998	02/11/2010	16,0 0,4	0,0 0,0	0,0 0,0	0,0 0,0	4.232,7 99,6	0,0 0,0
Moraleja de las Panaderas	PDSU	1983	02/11/2010	3,0 0,2	0,0 0,0	0,0 0,0	0,0 0,0	1.526,2 99,8	0,0 0,0
Morales de Campos	PDSU	1998	13/01/2011	8,9 0,6	0,0 0,0	0,0 0,0	0,0 0,0	1.579,5 99,4	0,0 0,0
Mucientes	NNSS	2010	03/11/2011	24,8 0,4	5,0 0,1	238,9 3,7	10,2 0,2	6.151,6 95,7	0,0 0,0
Muriel	PDSU	1984	13/01/2011	12,2 0,5	0,0 0,0	0,0 0,0	0,0 0,0	2.239,0 99,5	0,0 0,0
Nava del Rey	PG	2014	31/01/2016	92,8 0,7	13,6 0,1	36,5 0,3	0,0 0,0	12.467,1 98,9	0,0 0,0
Olmedo	PG	2003	31/01/2016	279,1 2,2	18,1 0,1	53,1 0,4	163,4 1,3	12.399,4 96,0	0,0 0,0
Olmos de Peñafiel	PDSU	1986	03/11/2010	5,1 0,3	0,0 0,0	0,0 0,0	0,0 0,0	1.606,0 99,7	0,0 0,0
Parrilla, La	NNSS	2005	01/05/2011	34,1 0,8	0,0 0,0	22,1 0,5	0,0 0,0	4.433,2 98,8	0,0 0,0
Pedrajas de San Esteban	NNSS	2012	31/01/2016	197,0 6,4	2,2 0,1	56,1 1,8	0,0 0,0	2.815,2 91,7	0,0 0,0
Pedrosa del Rey	PDSU	1983	15/12/2010	15,5 0,3	0,0 0,0	0,0 0,0	0,0 0,0	5.177,5 99,7	0,0 0,0
Peñafiel	PG	2012	31/01/2016	200,2 2,6	34,8 0,5	73,1 1,0	0,0 0,0	7.298,8 96,0	0,0 0,0
Peñaflor de Hornija	PDSU	1984	03/11/2010	10,3 0,2	0,0 0,0	0,0 0,0	0,0 0,0	6.609,8 99,8	0,0 0,0
Pesquera de Duero	NNSS	2004	01/05/2012	25,8 0,5	1,7 0,0	11,8 0,2	0,0 0,0	5.550,4 99,3	0,0 0,0
Piñel de Arriba	PDSU	1983	03/11/2010	10,8 0,5	0,0 0,0	0,0 0,0	0,0 0,0	2.329,2 99,5	0,0 0,0
Portillo	PG	2005	01/02/2010	69,4 1,1	13,6 0,2	111,6 1,7	40,8 0,6	6.204,5 96,3	0,0 0,0
Pozal de Gallinas	PDSU	1985	03/11/2010	11,0 0,3	0,0 0,0	0,0 0,0	0,0 0,0	3.498,4 99,7	0,0 0,0
Puras	PDSU	1984	03/11/2010	4,5 0,4	0,0 0,0	0,0 0,0	0,0 0,0	1.078,7 99,6	0,0 0,0

CLASES DE SUELO

figura plan.	año publ	fecha actualización información urbanística	urbano consolidado	urbano no consolidado	urbanizable delimitado o sectorizado	urbanizable no delimitado o sectorizado	no urbanizable	sistemas generales y otros	
			(ha)	(ha)	(ha)	(ha)	(ha)	(ha)	
			(%)	(%)	(%)	(%)	(%)	(%)	
Quintanilla de Arriba	PDSU	1996	03/11/2010	13,6 0,5	0,0 0,0	0,0 0,0	0,0 0,0	2.792,7 99,5	0,0 0,0
Quintanilla de Onésimo	NNSS	2005	01/12/2009	52,1 0,9	10,5 0,2	19,1 0,3	0,0 0,0	5.473,7 98,5	0,0 0,0
Rábano	NNSS	2010	01/05/2012	23,0 0,8	5,6 0,2	0,0 0,0	0,0 0,0	2.753,4 99,0	0,0 0,0
Ramiro	PDSU	1983	04/11/2010	4,0 0,2	0,0 0,0	0,0 0,0	0,0 0,0	2.115,2 99,8	0,0 0,0
Robladillo	PDSU	1983	04/11/2010	4,8 0,5	0,0 0,0	0,0 0,0	0,0 0,0	879,6 99,5	0,0 0,0
Roturas	PDSU	1983	04/11/2010	5,1 0,4	0,0 0,0	0,0 0,0	0,0 0,0	1.143,6 99,6	0,0 0,0
Rubí de Bracamonte	PDSU	1984	04/11/2010	13,9 0,5	0,0 0,0	0,0 0,0	0,0 0,0	2.544,9 99,5	0,0 0,0
Rueda	NNSS	2011	01/07/2011	81,4 0,9	30,0 0,3	148,2 1,6	0,0 0,0	8.791,9 97,1	0,0 0,0
Saelices de Mayorga	PDSU	1986	04/11/2010	11,0 0,7	0,0 0,0	0,0 0,0	0,0 0,0	1.571,8 99,3	0,0 0,0
Salvador de Zapardiel	PDSU	1986	05/11/2010	10,9 0,4	0,0 0,0	0,0 0,0	0,0 0,0	2.620,4 99,6	0,0 0,0
San Llorente	PDSU	1989	05/11/2010	7,7 0,3	0,0 0,0	0,0 0,0	0,0 0,0	2.479,7 99,7	0,0 0,0
San Martín de Valvení	PDSU	1983	05/11/2010	7,0 0,1	0,0 0,0	0,0 0,0	0,0 0,0	5.811,6 99,9	0,0 0,0
San Miguel del Arroyo	NNSS	2005	01/05/2012	51,8 0,9	1,4 0,0	14,4 0,3	0,0 0,0	5.440,7 98,8	0,0 0,0
San Pablo de la Moraleja	PDSU	1983	05/11/2010	7,1 0,3	0,0 0,0	0,0 0,0	0,0 0,0	2.482,7 99,7	0,0 0,0
San Pedro de Latarce	NNSS	2005	01/05/2011	33,5 0,8	0,0 0,0	0,0 0,0	0,0 0,0	4.389,3 99,2	0,0 0,0
San Pelayo	PDSU	1984	05/11/2010	3,8 0,4	0,0 0,0	0,0 0,0	0,0 0,0	1.064,5 99,6	0,0 0,0
San Salvador	PDSU	1983	05/11/2010	4,1 0,4	0,0 0,0	0,0 0,0	0,0 0,0	1.060,5 99,6	0,0 0,0
Santa Eufemia del Arroyo	PDSU	1983	05/11/2010	13,1 0,5	0,0 0,0	0,0 0,0	0,0 0,0	2.487,2 99,5	0,0 0,0
Santibáñez de Valcorba	NNSS	2010	01/05/2012	25,0 1,0	0,0 0,0	9,5 0,4	0,0 0,0	2.397,4 98,6	0,0 0,0
Seca, La	NNSS	1997	01/12/2009	49,3 0,7	15,2 0,2	2,8 0,0	0,0 0,0	6.521,2 99,0	0,0 0,0
Serrada	NNSS	2004	17/05/2011	53,0 2,2	16,6 0,7	17,4 0,7	0,0 0,0	2.347,4 96,4	0,0 0,0

CLASES DE SUELO

municipio	figura plan.	año publ	fecha actualización información urbanística	urbano consolidado	urbano no consolidado	urbanizable delimitado o sectorizado	urbanizable no delimitado o sectorizado	no urbanizable	sistemas generales y otros
				(ha)	(ha)	(ha)	(ha)	(ha)	(ha)
				(%)	(%)	(%)	(%)	(%)	(%)
Tordehumos	PDSU	1980	05/11/2010	29,3 0,5	0,0 0,0	0,0 0,0	0,0 0,0	6.122,9 99,5	0,0 0,0
Tordesillas	PG	2005	31/01/2016	350,1 2,5	35,7 0,3	477,1 3,4	5,6 0,0	13.306,1 93,9	0,0 0,0
Torrecilla de la Torre	PDSU	1985	23/11/2010	2,6 0,4	0,0 0,0	0,0 0,0	0,0 0,0	725,4 99,6	0,0 0,0
Torrelobatón	PDSU	1980	23/11/2010	28,0 0,4	0,0 0,0	0,0 0,0	0,0 0,0	6.580,5 99,6	0,0 0,0
Traspinedo	NNSS	2004	01/05/2012	45,2 1,7	10,2 0,4	16,7 0,6	0,0 0,0	2.551,7 97,3	0,0 0,0
Trigueros del Valle	NNSS	2006	01/05/2012	14,7 0,4	98,8 2,6	156,0 4,1	0,0 0,0	3.513,6 92,9	0,0 0,0
Unión de Campos, La	PDSU	1983	13/01/2011	20,6 0,6	0,0 0,0	0,0 0,0	0,0 0,0	3.579,2 99,4	0,0 0,0
Valbuena de Duero	NNSS	2004	01/05/2012	32,8 0,7	3,2 0,1	3,8 0,1	0,0 0,0	4.634,7 99,1	0,0 0,0
Valdenebro de los Valles	PDSU	1984	23/11/2010	8,3 0,2	0,0 0,0	0,0 0,0	0,0 0,0	4.198,1 99,8	0,0 0,0
Valdestillas	NNSS	1997	30/04/2010	51,1 1,4	26,3 0,7	12,9 0,4	0,0 0,0	3.517,0 97,5	0,0 0,0
Valdunquillo	PDSU	1983	24/11/2010	16,4 0,5	0,0 0,0	0,0 0,0	0,0 0,0	3.067,8 99,5	0,0 0,0
Valoria la Buena	NNSS	2007	27/10/2011	41,2 1,0	1,8 0,0	42,3 1,0	0,0 0,0	4.244,5 98,0	0,0 0,0
Vega de Ruiponce	PDSU	1983	24/11/2010	12,7 0,4	0,0 0,0	0,0 0,0	0,0 0,0	3.124,1 99,6	0,0 0,0
Vega de Valdetronco	PDSU	1983	24/11/2010	10,5 0,6	0,0 0,0	0,0 0,0	0,0 0,0	1.739,0 99,4	0,0 0,0
Velilla	NNSS	2009	01/05/2012	10,5 0,5	0,6 0,0	16,8 0,8	0,0 0,0	1.967,3 98,6	0,0 0,0
Ventosa de la Cuesta	PDSU	1986	24/11/2010	7,2 0,4	0,0 0,0	0,0 0,0	0,0 0,0	1.613,8 99,6	0,0 0,0
Villabáñez	NNSS	2007	01/05/2012	24,8 0,5	132,4 2,6	26,3 0,5	0,0 0,0	4.904,9 96,4	0,0 0,0
Villabrágima	NNSS	2007	04/10/2011	69,1 1,0	5,5 0,1	0,0 0,0	0,0 0,0	6.638,0 98,9	0,0 0,0
Villacarralón	PDSU	1983	24/11/2010	11,0 0,6	0,0 0,0	0,0 0,0	0,0 0,0	1.732,0 99,4	0,0 0,0
Villacid de Campos	PDSU	1986	24/11/2010	9,8 0,4	0,0 0,0	0,0 0,0	0,0 0,0	2.398,5 99,6	0,0 0,0
Villafrechós	NNSS	2005	01/05/2011	85,0 1,4	0,0 0,0	0,0 0,0	0,0 0,0	6.087,0 98,6	0,0 0,0

CLASES DE SUELO

figura plan.	año publ	fecha actualización información urbanística	urbano consolidado	urbano no consolidado	urbanizable delimitado o sectorizado	urbanizable no delimitado o sectorizado	no urbanizable	sistemas generales y otros	
			(ha)	(ha)	(ha)	(ha)	(ha)	(ha)	
			(%)	(%)	(%)	(%)	(%)	(%)	
Villafuerte	PDSU	1988	25/11/2010	6,5 0,2	0,0 0,0	0,0 0,0	0,0 0,0	2.612,5 99,8	0,0 0,0
Villagarcía de Campos	PDSU	1983	25/11/2010	24,6 0,7	0,0 0,0	0,0 0,0	0,0 0,0	3.720,2 99,3	0,0 0,0
Villagómez la Nueva	PDSU	1986	25/11/2010	8,6 0,7	0,0 0,0	0,0 0,0	0,0 0,0	1.219,2 99,3	0,0 0,0
Villalán de Campos	PDSU	1986	25/11/2010	5,4 0,3	0,0 0,0	0,0 0,0	0,0 0,0	1.829,8 99,7	0,0 0,0
Villalar de los Comuneros	PDSU	1987	25/11/2010	17,0 0,4	0,0 0,0	0,0 0,0	0,0 0,0	4.257,2 99,6	0,0 0,0
Villalba de la Loma	PDSU	1983	25/11/2010	6,3 0,4	0,0 0,0	0,0 0,0	0,0 0,0	1.410,2 99,6	0,0 0,0
Villalbarba	PDSU	1984	25/11/2010	12,2 0,6	0,0 0,0	0,0 0,0	0,0 0,0	2.184,0 99,4	0,0 0,0
Villalón de Campos	PG	1994	01/10/2009	124,2 1,8	0,0 0,0	5,1 0,1	1,3 0,0	6.845,9 98,1	0,0 0,0
Villamuriel de Campos	PDSU	1983	25/11/2010	8,9 0,5	0,0 0,0	0,0 0,0	0,0 0,0	1.816,9 99,5	0,0 0,0
Villán de Tordesillas	PDSU	1983	26/11/2010	8,8 0,7	0,0 0,0	0,0 0,0	0,0 0,0	1.214,4 99,3	0,0 0,0
Villanueva de la Condesa	PDSU	1984	26/11/2010	3,2 0,3	0,0 0,0	0,0 0,0	0,0 0,0	1.136,8 99,7	0,0 0,0
Villanueva de los Caballeros	PDSU	1983	26/11/2010	16,4 0,5	0,0 0,0	0,0 0,0	0,0 0,0	3.476,5 99,5	0,0 0,0
Villanueva de San Mancio	PDSU	1986	26/11/2010	9,2 0,6	0,0 0,0	0,0 0,0	0,0 0,0	1.506,6 99,4	0,0 0,0
Villasexmir	PDSU	1998	26/11/2010	5,8 0,4	0,0 0,0	0,0 0,0	0,0 0,0	1.409,7 99,6	0,0 0,0
Villavaquerín	PDSU	1997	14/12/2010	10,9 0,2	0,0 0,0	0,0 0,0	0,0 0,0	4.498,4 99,8	0,0 0,0
Villavicencio de los Caballeros	PDSU	1980	26/11/2010	25,5 0,7	0,0 0,0	0,0 0,0	0,0 0,0	3.580,4 99,3	0,0 0,0
Wamba	NNSS	2004	01/05/2012	13,7 0,4	0,9 0,0	0,0 0,0	0,0 0,0	3.806,4 99,6	0,0 0,0

CLASES DE SUELO

figura plan.	año publ	fecha actualización información urbanística	urbano consolidado	urbano no consolidado	urbanizable delimitado o sectorizado	urbanizable no delimitado o sectorizado	no urbanizable	sistemas generales y otros	
			(ha) (%)	(ha) (%)	(ha) (%)	(ha) (%)	(ha) (%)	(ha) (%)	
ZAMORA			8.008,2	739,2	3.092,6	1.485,7	731.169,4	0,0	
Municipios incluidos en SIU: 170 (69 %)			1,1	0,1	0,4	0,2	98,2	0,0	
Área Urbana de Zamora			1.070,7	129,4	1.184,1	34,5	14.507,6	0,0	
Municipios incluidos en SIU: 2 (67 %)			6,3	0,8	7,0	0,2	85,7	0,0	
Morales del Vino	NNSS	1991	30/04/2010	92,2 4,6	8,3 0,4	153,5 7,7	0,0 0,0	1.735,5 87,2	0,0 0,0
Zamora	PG	2011	31/01/2016	978,4 6,6	121,0 0,8	1.030,6 6,9	34,5 0,2	12.772,1 85,5	0,0 0,0
Resto de municipios de la provincia									
Alcañices	NNSS	1997	01/02/2010	53,7 1,0	7,2 0,1	10,4 0,2	0,0 0,0	5.420,6 98,7	0,0 0,0
Alcubilla de Nogales	PDSU	1999	20/10/2010	17,8 1,3	0,0 0,0	0,0 0,0	0,0 0,0	1.350,6 98,7	0,0 0,0
Alfaraz de Sayago	PDSU	1979	20/10/2010	18,7 0,3	0,0 0,0	0,0 0,0	0,0 0,0	7.288,6 99,7	0,0 0,0
Almaraz de Duero	PDSU	1989	20/10/2010	27,1 0,6	0,0 0,0	0,0 0,0	0,0 0,0	4.536,8 99,4	0,0 0,0
Andavías	PDSU	1998	20/10/2010	47,8 2,1	0,0 0,0	0,0 0,0	0,0 0,0	2.267,5 97,9	0,0 0,0
Arcenillas	PDSU	2000	21/10/2010	22,2 1,8	0,0 0,0	0,0 0,0	0,0 0,0	1.186,5 98,2	0,0 0,0
Arcos de la Polvorosa	PDSU	1977	21/10/2010	13,6 1,1	0,0 0,0	0,0 0,0	0,0 0,0	1.211,1 98,9	0,0 0,0
Arquillinos	PDSU	1977	21/10/2010	21,8 1,2	0,0 0,0	0,0 0,0	0,0 0,0	1.742,9 98,8	0,0 0,0
Arrabalde	PDSU	1984	21/10/2010	19,7 1,2	0,0 0,0	0,0 0,0	0,0 0,0	1.558,7 98,8	0,0 0,0
Ayoó de Vidriales	PDSU	1976	21/10/2010	32,0 0,5	0,0 0,0	0,0 0,0	0,0 0,0	5.969,7 99,5	0,0 0,0
Barcial del Barco	PDSU	1987	22/10/2010	24,8 1,3	0,0 0,0	0,0 0,0	0,0 0,0	1.876,9 98,7	0,0 0,0
Belver de los Montes	PDSU	1999	22/10/2010	30,2 0,4	0,0 0,0	0,0 0,0	0,0 0,0	6.825,9 99,6	0,0 0,0
Benavente	PG	2007	31/01/2016	477,4 10,7	73,2 1,6	455,1 10,2	106,4 2,4	3.364,8 75,2	0,0 0,0
Bermillo de Sayago	NNSS	2005	01/09/2010	148,1 0,8	3,4 0,0	17,4 0,1	0,0 0,0	18.741,6 99,1	0,0 0,0

CLASES DE SUELO

figura plan.	año publ	fecha actualización información urbanística	urbano consolidado	urbano no consolidado	urbanizable delimitado o sectorizado	urbanizable no delimitado o sectorizado	no urbanizable	sistemas generales y otros	
			(ha)	(ha)	(ha)	(ha)	(ha)	(ha)	
			(%)	(%)	(%)	(%)	(%)	(%)	
Bóveda de Toro, La	NNSS	2003	01/12/2010	46,8 0,8	0,5 0,0	7,7 0,1	0,0 0,0	5.890,4 99,1	0,0 0,0
Bretó	PDSU	1977	22/10/2010	19,0 0,9	0,0 0,0	0,0 0,0	0,0 0,0	2.151,3 99,1	0,0 0,0
Brime de Sog	PDSU	1977	22/10/2010	20,1 1,1	0,0 0,0	0,0 0,0	0,0 0,0	1.774,4 98,9	0,0 0,0
Burganes de Valverde	NNSS	2009	01/05/2011	51,7 1,6	7,2 0,2	5,6 0,2	0,0 0,0	3.240,6 98,0	0,0 0,0
Bustillo del Oro	PDSU	1976	22/10/2010	11,1 0,7	0,0 0,0	0,0 0,0	0,0 0,0	1.525,4 99,3	0,0 0,0
Cabañas de Sayago	PDSU	1976	25/10/2010	8,1 0,2	0,0 0,0	0,0 0,0	0,0 0,0	4.971,3 99,8	0,0 0,0
Calzadilla de Tera	NNSS	1999	01/12/2010	28,7 1,1	2,6 0,1	0,0 0,0	0,0 0,0	2.694,4 98,9	0,0 0,0
Camarzana de Tera	NNSS	2003	01/10/2009	82,8 1,7	0,0 0,0	83,6 1,7	0,0 0,0	4.614,7 96,5	0,0 0,0
Cañizal	PDSU	1994	25/10/2010	33,9 1,0	0,0 0,0	0,0 0,0	0,0 0,0	3.495,4 99,0	0,0 0,0
Carbellino	PDSU	1979	25/10/2010	13,8 0,4	0,0 0,0	0,0 0,0	0,0 0,0	3.268,0 99,6	0,0 0,0
Casaseca de las Chanas	NNSS	2006	01/03/2011	27,8 2,2	6,5 0,5	10,6 0,8	0,0 0,0	1.218,7 96,4	0,0 0,0
Castrillo de la Guareña	PDSU	2000	25/10/2010	9,0 0,4	0,0 0,0	0,0 0,0	0,0 0,0	2.182,5 99,6	0,0 0,0
Castrogonzalo	PDSU	1989	15/12/2010	40,9 1,6	0,0 0,0	0,0 0,0	0,0 0,0	2.462,9 98,4	0,0 0,0
Cerecinos de Campos	PDSU	1977	25/10/2010	24,7 0,9	0,0 0,0	0,0 0,0	0,0 0,0	2.833,5 99,1	0,0 0,0
Cerecinos del Carrizal	PDSU	1977	26/10/2010	13,3 0,8	0,0 0,0	0,0 0,0	0,0 0,0	1.711,1 99,2	0,0 0,0
Cernadilla	PDSU	1979	26/10/2010	15,8 0,4	0,0 0,0	0,0 0,0	0,0 0,0	3.600,9 99,6	0,0 0,0
Cobrerros	NNSS	2000	01/05/2011	110,5 1,4	0,0 0,0	0,0 0,0	0,0 0,0	7.635,9 98,6	0,0 0,0
Coomonte	PDSU	1976	15/12/2010	18,8 1,8	0,0 0,0	0,0 0,0	0,0 0,0	1.007,2 98,2	0,0 0,0
Corese	NNSS	2001	01/02/2010	130,2 3,0	9,1 0,2	70,6 1,6	0,1 0,0	4.112,4 95,1	0,0 0,0
Corrales del Vino	NNSS	2005	01/02/2010	91,5 1,2	263,3 3,5	224,1 2,9	0,0 0,0	7.027,1 92,4	0,0 0,0
Cubillos	PDSU	1987	26/10/2010	26,0 1,1	0,0 0,0	0,0 0,0	0,0 0,0	2.444,9 98,9	0,0 0,0

CLASES DE SUELO

figura plan.	año publ	fecha actualización información urbanística	urbano consolidado	urbano no consolidado	urbanizable delimitado o sectorizado	urbanizable no delimitado o sectorizado	no urbanizable	sistemas generales y otros	
			(ha)	(ha)	(ha)	(ha)	(ha)	(ha)	
			(%)	(%)	(%)	(%)	(%)	(%)	
Cubo de Tierra del Vino, El	PDSU	1977	26/10/2010	17,8 0,5	0,0 0,0	0,0 0,0	0,0 0,0	3.414,8 99,5	0,0 0,0
Cuelgamures	PDSU	1978	27/10/2010	10,2 0,7	0,0 0,0	0,0 0,0	0,0 0,0	1.457,7 99,3	0,0 0,0
Entrala	NNSS	2001	01/07/2011	16,7 1,7	6,7 0,7	19,2 1,9	0,0 0,0	954,5 95,7	0,0 0,0
Faramontanos de Tábara	PDSU	1977	27/10/2010	41,4 0,8	0,0 0,0	0,0 0,0	0,0 0,0	5.401,3 99,2	0,0 0,0
Fariza	NNSS	2004	31/10/2006	101,5 1,1	0,0 0,0	5,8 0,1	0,0 0,0	8.940,5 98,8	0,0 0,0
Fermoselle	NNSS	2005	01/02/2010	79,1 1,2	3,6 0,1	52,7 0,8	0,0 0,0	6.697,1 98,0	0,0 0,0
Ferreras de Abajo	NNSS	2004	01/03/2011	60,0 0,7	3,5 0,0	0,0 0,0	0,0 0,0	8.735,8 99,3	0,0 0,0
Ferreruela	PDSU	1995	15/12/2010	52,7 0,6	0,0 0,0	0,0 0,0	0,0 0,0	9.382,2 99,4	0,0 0,0
Fonfría	NNSS	2005	01/12/2009	96,9 0,7	0,0 0,0	0,0 0,0	0,0 0,0	13.205,3 99,3	0,0 0,0
Fresno de la Polvorosa	PDSU	1977	28/10/2010	10,9 2,7	0,0 0,0	0,0 0,0	0,0 0,0	396,5 97,3	0,0 0,0
Fresno de la Ribera	NNSS	2005	01/03/2011	34,6 2,6	3,3 0,3	33,0 2,5	0,0 0,0	1.239,9 94,6	0,0 0,0
Fresno de Sayago	PDSU	1977	15/12/2010	26,3 0,4	0,0 0,0	0,0 0,0	0,0 0,0	6.429,3 99,6	0,0 0,0
Friera de Valverde	PDSU	1977	29/10/2010	27,0 1,4	0,0 0,0	0,0 0,0	0,0 0,0	1.967,2 98,6	0,0 0,0
Fuente Encalada	PDSU	1988	29/10/2010	11,7 0,6	0,0 0,0	0,0 0,0	0,0 0,0	2.089,7 99,4	0,0 0,0
Fuentelapeña	PDSU	1977	29/10/2010	37,3 0,6	0,0 0,0	0,0 0,0	0,0 0,0	5.783,5 99,4	0,0 0,0
Fuentes de Ropel	PDSU	1979	02/11/2010	36,8 0,8	0,0 0,0	0,0 0,0	0,0 0,0	4.837,6 99,2	0,0 0,0
Fuentesauco	NNSS	1998	30/04/2010	67,6 1,0	18,1 0,3	34,5 0,5	0,0 0,0	6.649,4 98,2	0,0 0,0
Fuentesecas	PDSU	1977	02/11/2010	6,6 0,4	0,0 0,0	0,0 0,0	0,0 0,0	1.455,2 99,6	0,0 0,0
Fuentespreadas	PDSU	1998	02/11/2010	22,1 1,1	0,0 0,0	0,0 0,0	0,0 0,0	1.985,3 98,9	0,0 0,0
Galende	PDSU	1977	16/12/2010	21,1 0,2	0,0 0,0	0,0 0,0	0,0 0,0	9.018,5 99,8	0,0 0,0
Gallegos del Río	PDSU	1979	02/11/2010	33,2 0,4	0,0 0,0	0,0 0,0	0,0 0,0	7.753,0 99,6	0,0 0,0

CLASES DE SUELO

municipio	figura plan.	año publ	fecha actualización información urbanística	urbano consolidado	urbano no consolidado	urbanizable delimitado o sectorizado	urbanizable no delimitado o sectorizado	no urbanizable	sistemas generales y otros
				(ha)	(ha)	(ha)	(ha)	(ha)	(ha)
				(%)	(%)	(%)	(%)	(%)	(%)
Gema	PDSU	1977	03/11/2010	15,5 0,9	0,0 0,0	0,0 0,0	0,0 0,0	1.769,6 99,1	0,0 0,0
Granja de Moreruela	PDSU	1988	03/11/2010	19,9 0,5	0,0 0,0	0,0 0,0	0,0 0,0	4.109,1 99,5	0,0 0,0
Guarrate	PDSU	2000	03/11/2010	20,9 0,7	0,0 0,0	0,0 0,0	0,0 0,0	3.139,9 99,3	0,0 0,0
Hiniesta, La	PDSU	1977	03/11/2010	20,1 0,6	0,0 0,0	0,0 0,0	0,0 0,0	3.296,5 99,4	0,0 0,0
Jambrina	PDSU	1999	03/11/2010	15,5 0,9	0,0 0,0	0,0 0,0	0,0 0,0	1.648,9 99,1	0,0 0,0
Losacino	PDSU	1987	04/11/2010	23,4 0,5	0,0 0,0	0,0 0,0	0,0 0,0	4.403,0 99,5	0,0 0,0
Madridanos	PDSU	1977	04/11/2010	41,4 1,3	0,0 0,0	0,0 0,0	0,0 0,0	3.169,3 98,7	0,0 0,0
Mahide	PDSU	1978	05/11/2010	24,4 0,2	0,0 0,0	0,0 0,0	0,0 0,0	10.874,2 99,8	0,0 0,0
Maire de Castroponce	PDSU	1988	05/11/2010	20,1 1,4	0,0 0,0	0,0 0,0	0,0 0,0	1.423,6 98,6	0,0 0,0
Malva	PDSU	1977	05/11/2010	13,7 0,5	0,0 0,0	0,0 0,0	0,0 0,0	2.720,3 99,5	0,0 0,0
Manganeses de la Polvorosa	NNSS	2003	01/03/2011	82,5 5,0	1,6 0,1	0,0 0,0	0,0 0,0	1.556,7 94,9	0,0 0,0
Manzanal de Arriba	PDSU	1986	10/11/2010	61,0 0,5	0,0 0,0	0,0 0,0	0,0 0,0	12.971,4 99,5	0,0 0,0
Manzanal del Barco	NNSS	2000	01/03/2011	14,8 0,6	0,0 0,0	40,2 1,5	0,0 0,0	2.579,4 97,9	0,0 0,0
Matilla la Seca	PDSU	1978	13/01/2011	4,8 0,4	0,0 0,0	0,0 0,0	0,0 0,0	1.208,7 99,6	0,0 0,0
Melgar de Tera	PDSU	1979	29/11/2010	24,3 0,6	0,0 0,0	0,0 0,0	0,0 0,0	4.069,6 99,4	0,0 0,0
Micereces de Tera	NNSS	1995	01/07/2011	66,3 1,9	4,3 0,1	11,8 0,3	0,0 0,0	3.339,9 97,6	0,0 0,0
Milles de la Polvorosa	PDSU	1977	26/11/2010	22,7 1,3	0,0 0,0	0,0 0,0	0,0 0,0	1.790,0 98,7	0,0 0,0
Monfarracinos	NNSS	2003	01/03/2011	31,5 1,4	3,9 0,2	69,0 3,1	0,0 0,0	2.099,7 95,3	0,0 0,0
Montamarta	NNSS	1998	01/03/2011	64,1 1,1	0,0 0,0	26,9 0,5	0,0 0,0	5.620,9 98,4	0,0 0,0
Moraleja de Sayago	PDSU	1979	29/11/2010	16,2 0,5	0,0 0,0	0,0 0,0	0,0 0,0	3.356,3 99,5	0,0 0,0
Moraleja del Vino	NNSS	2003	01/07/2011	63,1 3,2	21,6 1,1	24,8 1,3	7,8 0,4	1.832,1 94,0	0,0 0,0

CLASES DE SUELO

municipio	figura plan.	año publ	fecha actualización información urbanística	urbano consolidado	urbano no consolidado	urbanizable delimitado o sectorizado	urbanizable no delimitado o sectorizado	no urbanizable	sistemas generales y otros
				(ha)	(ha)	(ha)	(ha)	(ha)	(ha)
				(%)	(%)	(%)	(%)	(%)	(%)
Morales de Rey	PDSU	1994	29/11/2010	52,0 2,6	0,0 0,0	0,0 0,0	0,0 0,0	1.962,6 97,4	0,0 0,0
Morales de Toro	NNSS	2011	31/01/2016	79,1 1,5	19,9 0,4	5,5 0,1	0,0 0,0	5.241,1 98,0	0,0 0,0
Morales de Valverde	PDSU	1997	29/11/2010	23,2 1,3	0,0 0,0	0,0 0,0	0,0 0,0	1.778,7 98,7	0,0 0,0
Moreruela de los Infanzones	NNSS	2005	01/03/2011	37,1 1,2	2,1 0,1	0,0 0,0	0,0 0,0	3.088,2 98,7	0,0 0,0
Moreruela de Tábara	PDSU	1985	30/11/2010	37,4 0,5	0,0 0,0	0,0 0,0	0,0 0,0	6.781,8 99,5	0,0 0,0
Muelas de los Caballeros	NNSS	2005	01/07/2011	32,3 0,5	6,8 0,1	0,0 0,0	0,0 0,0	7.120,5 99,5	0,0 0,0
Muelas del Pan	NNSS	2003	01/03/2011	83,1 1,1	2,5 0,0	10,1 0,1	0,0 0,0	7.181,6 98,7	0,0 0,0
Muga de Sayago	NNSS	2004	01/03/2011	41,5 1,1	0,0 0,0	0,0 0,0	0,0 0,0	3.616,7 98,9	0,0 0,0
Navianos de Valverde	PDSU	1998	30/11/2010	27,4 1,9	0,0 0,0	0,0 0,0	0,0 0,0	1.385,0 98,1	0,0 0,0
Olmillos de Castro	PDSU	1999	30/11/2010	49,2 0,7	0,0 0,0	0,0 0,0	0,0 0,0	7.094,9 99,3	0,0 0,0
Otero de Bodas	PDSU	1979	30/11/2010	41,3 0,8	0,0 0,0	0,0 0,0	0,0 0,0	4.957,6 99,2	0,0 0,0
Pajares de la Lampreana	PDSU	1977	30/11/2010	27,5 1,0	0,0 0,0	0,0 0,0	0,0 0,0	2.773,0 99,0	0,0 0,0
Pego, El	PDSU	1979	01/12/2010	30,5 1,1	0,0 0,0	0,0 0,0	0,0 0,0	2.651,3 98,9	0,0 0,0
Peleagonzalo	PDSU	1990	01/12/2010	21,3 1,6	0,0 0,0	0,0 0,0	0,0 0,0	1.307,7 98,4	0,0 0,0
Peleas de Abajo	NNSS	2008	01/05/2011	10,7 0,9	3,3 0,3	8,2 0,7	0,0 0,0	1.181,1 98,2	0,0 0,0
Peñausende	PDSU	1999	01/12/2010	60,1 0,6	0,0 0,0	0,0 0,0	0,0 0,0	9.448,1 99,4	0,0 0,0
Peque	PDSU	1978	01/12/2010	18,6 0,5	0,0 0,0	0,0 0,0	0,0 0,0	3.873,7 99,5	0,0 0,0
Perdigón, El	NNSS	2001	01/03/2011	61,4 1,1	0,6 0,0	4,5 0,1	0,0 0,0	5.571,7 98,8	0,0 0,0
Pereruela	NNSS	2000	01/03/2011	68,6 0,4	3,1 0,0	0,0 0,0	0,0 0,0	15.945,4 99,6	0,0 0,0
Perilla de Castro	NNSS	2000	01/03/2011	35,9 1,1	0,0 0,0	10,1 0,3	0,0 0,0	3.297,2 98,6	0,0 0,0
Pías	PDSU	1999	02/12/2010	14,2 0,3	0,0 0,0	0,0 0,0	0,0 0,0	4.385,3 99,7	0,0 0,0

CLASES DE SUELO

figura plan.	año publ	fecha actualización información urbanística	urbano consolidado	urbano no consolidado	urbanizable delimitado o sectorizado	urbanizable no delimitado o sectorizado	no urbanizable	sistemas generales y otros	
			(ha) (%)	(ha) (%)	(ha) (%)	(ha) (%)	(ha) (%)	(ha) (%)	
Piedrahita de Castro	PDSU	1977	01/12/2010	13,3 0,6	0,0 0,0	0,0 0,0	0,0 0,0	2.084,5 99,4	0,0 0,0
Pinilla de Toro	PDSU	1978	01/12/2010	21,9 0,9	0,0 0,0	0,0 0,0	0,0 0,0	2.414,2 99,1	0,0 0,0
Pino del Oro	NNSS	2001	01/03/2011	23,2 0,8	0,0 0,0	0,0 0,0	0,0 0,0	2.970,2 99,2	0,0 0,0
Piñero, El	PDSU	1979	01/12/2010	10,1 0,5	0,0 0,0	0,0 0,0	0,0 0,0	1.961,2 99,5	0,0 0,0
Pobladura del Valle	NNSS	2006	01/05/2011	33,0 2,3	0,7 0,0	11,8 0,8	0,0 0,0	1.370,6 96,8	0,0 0,0
Pozuelo de Tábara	PDSU	1984	01/12/2010	20,3 0,8	0,0 0,0	0,0 0,0	0,0 0,0	2.520,6 99,2	0,0 0,0
Prado	PDSU	1989	01/12/2010	8,7 0,8	0,0 0,0	0,0 0,0	0,0 0,0	1.081,6 99,2	0,0 0,0
Puebla de Sanabria	NNSS	2000	10/09/2010	83,5 1,0	25,3 0,3	19,6 0,2	0,4 0,0	7.842,2 98,4	0,0 0,0
Puebla de Valverde	PDSU	1979	11/11/2010	35,7 1,4	0,0 0,0	0,0 0,0	0,0 0,0	2.540,3 98,6	0,0 0,0
Quintanilla de Urz	PDSU	1995	15/12/2010	8,5 0,8	0,0 0,0	0,0 0,0	0,0 0,0	1.002,5 99,2	0,0 0,0
Quiruelas de Vidriales	NNSS	1997	01/03/2011	80,0 2,9	0,0 0,0	20,8 0,7	0,0 0,0	2.697,7 96,4	0,0 0,0
Rabanales	PDSU	1999	15/12/2010	68,5 0,9	0,0 0,0	0,0 0,0	0,0 0,0	7.943,5 99,1	0,0 0,0
Requejo	PDSU	1994	15/12/2010	16,7 0,4	0,0 0,0	0,0 0,0	0,0 0,0	4.600,5 99,6	0,0 0,0
Revellinos	PDSU	1983	15/12/2010	19,4 0,7	0,0 0,0	0,0 0,0	0,0 0,0	2.745,1 99,3	0,0 0,0
Riofrío de Aliste	PDSU	1995	16/12/2010	83,5 0,7	0,0 0,0	0,0 0,0	0,0 0,0	11.096,4 99,3	0,0 0,0
Roales	NNSS	1998	01/07/2011	51,1 4,8	19,1 1,8	92,8 8,6	0,1 0,0	911,8 84,8	0,0 0,0
Rosinos de la Requejada	PDSU	1999	20/12/2010	119,3 0,8	0,0 0,0	0,0 0,0	0,0 0,0	15.379,2 99,2	0,0 0,0
Salce	NNSS	1981	01/03/2011	6,3 0,2	0,0 0,0	110,4 4,2	0,0 0,0	2.542,6 95,6	0,0 0,0
San Agustín del Pozo	NNSS	2010	01/05/2011	19,8 1,4	0,0 0,0	0,0 0,0	0,0 0,0	1.427,6 98,6	0,0 0,0
San Cristóbal de Entreviñas	NNSS	1986	01/10/2009	137,7 3,1	0,0 0,0	33,9 0,8	0,0 0,0	4.211,7 96,1	0,0 0,0
San Martín de Valderaduey	NNSS	2010	01/05/2011	10,6 0,4	0,0 0,0	0,0 0,0	0,0 0,0	2.383,9 99,6	0,0 0,0

CLASES DE SUELO

municipio	figura plan.	año publ	fecha actualización información urbanística	urbano consolidado	urbano no consolidado	urbanizable delimitado o sectorizado	urbanizable no delimitado o sectorizado	no urbanizable	sistemas generales y otros
				(ha)	(ha)	(ha)	(ha)	(ha)	(ha)
				(%)	(%)	(%)	(%)	(%)	(%)
San Miguel de la Ribera	PDSU	1978	16/12/2010	18,7 0,7	0,0 0,0	0,0 0,0	0,0 0,0	2.607,3 99,3	0,0 0,0
San Pedro de Ceque	NNSS	2003	01/05/2011	36,1 0,7	10,1 0,2	8,4 0,2	0,0 0,0	4.849,8 98,9	0,0 0,0
San Vicente de la Cabeza	PDSU	1995	16/12/2010	43,1 0,8	0,0 0,0	0,0 0,0	0,0 0,0	5.264,6 99,2	0,0 0,0
San Vitero	PDSU	1977	16/12/2010	28,1 0,4	0,0 0,0	0,0 0,0	0,0 0,0	6.401,8 99,6	0,0 0,0
Santa Clara de Avedillo	PDSU	1977	16/12/2010	16,8 1,0	0,0 0,0	0,0 0,0	0,0 0,0	1.665,2 99,0	0,0 0,0
Santa Colomba de las Monjas	PDSU	1993	16/12/2010	21,1 3,1	0,0 0,0	0,0 0,0	0,0 0,0	658,4 96,9	0,0 0,0
Santa Cristina de la Polvorosa	NNSS	2007	30/04/2010	66,3 1,7	24,5 0,6	32,8 0,8	0,0 0,0	3.792,7 96,8	0,0 0,0
Santa Croya de Tera	PDSU	1989	16/12/2010	30,3 1,4	0,0 0,0	0,0 0,0	0,0 0,0	2.087,4 98,6	0,0 0,0
Santa María de la Vega	NNSS	2005	01/03/2011	37,3 2,1	0,0 0,0	0,0 0,0	0,0 0,0	1.751,8 97,9	0,0 0,0
Santa María de Valverde	PDSU	1979	16/12/2010	7,4 0,8	0,0 0,0	0,0 0,0	0,0 0,0	968,1 99,2	0,0 0,0
Santibáñez de Tera	NNSS	2004	01/11/2010	48,3 2,5	1,7 0,1	0,0 0,0	0,0 0,0	1.843,7 97,4	0,0 0,0
Santibáñez de Vidriales	PDSU	1991	17/12/2010	105,2 1,4	0,0 0,0	0,0 0,0	0,0 0,0	7.488,2 98,6	0,0 0,0
Sanzoles	PDSU	1985	16/12/2010	35,7 1,4	0,0 0,0	0,0 0,0	0,0 0,0	2.530,8 98,6	0,0 0,0
Tábara	NNSS	2007	31/01/2016	77,3 0,7	13,6 0,1	12,8 0,1	0,0 0,0	11.172,9 99,1	0,0 0,0
Tapioles	PDSU	1977	17/12/2010	10,6 0,4	0,0 0,0	0,0 0,0	0,0 0,0	2.754,4 99,6	0,0 0,0
Toro	PG	2013	31/01/2016	324,3 1,0	22,6 0,1	212,9 0,7	0,0 0,0	31.926,2 98,3	0,0 0,0
Torregamones	NNSS	1996	01/03/2011	23,8 0,6	0,0 0,0	13,9 0,4	0,0 0,0	3.683,3 99,0	0,0 0,0
Torres del Carrizal	PDSU	1977	17/12/2010	42,6 1,4	0,0 0,0	0,0 0,0	0,0 0,0	2.993,5 98,6	0,0 0,0
Trabazos	NNSS	2015	31/01/2016	89,6 1,0	1,5 0,0	4,1 0,0	0,0 0,0	9.231,3 99,0	0,0 0,0
Uña de Quintana	PDSU	1977	17/12/2010	25,2 0,8	0,0 0,0	0,0 0,0	0,0 0,0	2.955,2 99,2	0,0 0,0
Vadillo de la Guareña	PDSU	1984	17/12/2010	17,6 0,4	0,0 0,0	0,0 0,0	0,0 0,0	4.399,2 99,6	0,0 0,0

CLASES DE SUELO

municipio	figura plan.	año publ	fecha actualización información urbanística	urbano consolidado	urbano no consolidado	urbanizable delimitado o sectorizado	urbanizable no delimitado o sectorizado	no urbanizable	sistemas generales y otros
				(ha)	(ha)	(ha)	(ha)	(ha)	(ha)
				(%)	(%)	(%)	(%)	(%)	(%)
Valdescorriel	NNSS	2005	01/05/2011	20,6 0,7	1,3 0,0	41,1 1,5	1.132,2 40,5	1.597,7 57,2	0,0 0,0
Vallesa de la Guareña	PDSU	1990	20/12/2010	16,0 0,6	0,0 0,0	0,0 0,0	0,0 0,0	2.785,7 99,4	0,0 0,0
Vega de Tera	NNSS	2001	01/03/2011	45,8 1,0	0,0 0,0	0,0 0,0	0,0 0,0	4.378,6 99,0	0,0 0,0
Venialbo	PDSU	1998	20/12/2010	45,3 1,1	0,0 0,0	0,0 0,0	0,0 0,0	4.161,2 98,9	0,0 0,0
Vidayanes	PDSU	1978	20/12/2010	9,3 0,7	0,0 0,0	0,0 0,0	0,0 0,0	1.240,3 99,3	0,0 0,0
Villabrázaro	NNSS	2004	01/03/2011	36,1 1,5	6,0 0,3	9,0 0,4	204,2 8,8	2.073,1 89,0	0,0 0,0
Villabuena del Puente	PDSU	1978	20/12/2010	36,2 1,4	0,0 0,0	0,0 0,0	0,0 0,0	2.570,8 98,6	0,0 0,0
Villaescusa	PDSU	1995	20/12/2010	14,1 0,3	0,0 0,0	0,0 0,0	0,0 0,0	4.296,1 99,7	0,0 0,0
Villafáfila	NNSS	2001	01/03/2011	56,3 0,8	1,3 0,0	7,9 0,1	0,0 0,0	7.325,5 99,1	0,0 0,0
Villaferrueña	NNSS	2000	01/12/2010	12,8 0,6	1,9 0,1	0,0 0,0	0,0 0,0	2.091,1 99,3	0,0 0,0
Villageriz	PDSU	1978	20/12/2010	3,4 0,5	0,0 0,0	0,0 0,0	0,0 0,0	714,9 99,5	0,0 0,0
Villalazán	PDSU	1977	21/12/2010	19,5 1,3	0,0 0,0	0,0 0,0	0,0 0,0	1.485,5 98,7	0,0 0,0
Villalba de la Lampreana	NNSS	2010	01/05/2011	27,8 1,0	0,0 0,0	0,0 0,0	0,0 0,0	2.785,6 99,0	0,0 0,0
Villalcampo	PDSU	1977	21/12/2010	39,6 0,6	0,0 0,0	0,0 0,0	0,0 0,0	6.442,7 99,4	0,0 0,0
Villalobos	NNSS	2010	01/05/2011	19,8 0,5	0,0 0,0	0,0 0,0	0,0 0,0	4.299,8 99,5	0,0 0,0
Villalpando	NNSS	1997	10/09/2010	84,3 0,7	0,0 0,0	20,5 0,2	0,0 0,0	12.657,9 99,2	0,0 0,0
Villalube	PDSU	1988	21/12/2010	16,3 0,4	0,0 0,0	0,0 0,0	0,0 0,0	3.980,1 99,6	0,0 0,0
Villamayor de Campos	PDSU	1989	21/12/2010	28,8 1,1	0,0 0,0	0,0 0,0	0,0 0,0	2.604,0 98,9	0,0 0,0
Villamor de los Escuderos	PDSU	1977	22/12/2010	29,0 0,5	0,0 0,0	0,0 0,0	0,0 0,0	5.550,3 99,5	0,0 0,0
Villanueva de Azoague	NNSS	1997	01/05/2011	58,2 3,0	0,0 0,0	4,2 0,2	0,0 0,0	1.878,9 96,8	0,0 0,0
Villanueva de Campeán	PDSU	1988	22/12/2010	12,1 1,0	0,0 0,0	0,0 0,0	0,0 0,0	1.192,5 99,0	0,0 0,0

CLASES DE SUELO

figura plan.	año publ	fecha actualización información urbanística	urbano consolidado	urbano no consolidado	urbanizable delimitado o sectorizado	urbanizable no delimitado o sectorizado	no urbanizable	sistemas generales y otros	
			(ha)	(ha)	(ha)	(ha)	(ha)	(ha)	
			(%)	(%)	(%)	(%)	(%)	(%)	
Villanueva de las Peras	PDSU	1989	23/12/2010	21,0 1,2	0,0 0,0	0,0 0,0	0,0 0,0	1.677,1 98,8	0,0 0,0
Villanueva del Campo	NNSS	2006	10/09/2010	60,2 1,5	1,5 0,0	0,0 0,0	0,0 0,0	3.948,1 98,5	0,0 0,0
Villar del Buey	NNSS	2005	31/10/2006	28,7 0,2	0,0 0,0	0,0 0,0	0,0 0,0	13.408,5 99,8	0,0 0,0
Villárdiga	NNSS	2010	01/05/2011	14,0 0,8	0,0 0,0	0,0 0,0	0,0 0,0	1.678,5 99,2	0,0 0,0
Villarrín de Campos	NNSS	1998	01/05/2011	50,6 1,1	1,0 0,0	10,1 0,2	0,0 0,0	4.623,6 98,7	0,0 0,0
Villaveza de Valverde	PDSU	1989	23/12/2010	14,7 1,2	0,0 0,0	0,0 0,0	0,0 0,0	1.222,7 98,8	0,0 0,0
Villaveza del Agua	NNSS	2008	01/05/2011	31,1 1,2	0,0 0,0	0,0 0,0	0,0 0,0	2.615,8 98,8	0,0 0,0

TABLA 2. Información de los sectores o áreas de desarrollo.

ÁREAS DE DESARROLLO (suelo urbano no consolidado y urbanizable delimitado o sectorizado)

fecha imagen	edificabilidad						viviendas		número sectores	
	residencial		industrial		terciario		previstas (número)	ejecutado (%)		
	prevista (m ²)	ejecutado (%)	prevista (m ²)	ejecutado (%)	prevista (m ²)	ejecutado (%)				
Castilla y León	99.959.137	15,3	533.423	22,5	2.354.998	14,5	77.156	15,4	5.940	
Municipios incluidos en SIU: 920 (41 %)										
ÁVILA	6.932.557	33,7	1.675	37,5	---	---	53.327	33,7	541	
Municipios incluidos en SIU: 78 (31 %)										
Área Urbana de Ávila	172.949	8,8	75.276	2,7	---	---	13.239	8,8	73	
Municipios incluidos en SIU: 1 (100 %)										
Ávila	2014	172.949	8,8	75.276	3,0	---	---	13.239	8,8	73
Resto de municipios de la provincia										
Adrada, La	2010	938.298	3,2	---	---	---	---	7.218	3,2	45
Arenal, El	---	25.775	---	---	---	---	---	198	---	7
Arenas de San Pedro	2011	38.988	1,0	52	0,0	---	---	2.999	1,0	23
Arévalo	2014	62.962	46,3	---	---	---	---	484	46,3	12
Barco de Ávila, El	---	124.818	---	35.773	---	---	---	96	---	13
Barraco, El	---	21.579	---	23.392	---	---	---	1.620	---	3
Bohoyo	2011	64.970	0,0	---	---	---	---	500	0,0	10
Burgohondo	---	172.195	---	1.895	---	---	---	1.325	---	19
Candeleda	2014	15.391	2,4	42.367	0,0	---	---	1.184	2,4	14
Cardeñosa	2010	824	1,7	---	---	---	---	617	1,7	13
Carrera, La	2011	---	---	---	---	---	---	---	---	1
Casavieja	---	---	---	---	---	---	---	---	---	9
Cebros	2014	273.973	0,0	6.448	0,0	---	---	217	0,0	36
Fresnedilla	2010	2.368	1,9	---	---	---	---	182	1,9	6

ÁREAS DE DESARROLLO (suelo urbano no consolidado y urbanizable delimitado o sectorizado)

fecha imagen	edificabilidad						viviendas		número sectores	
	residencial		industrial		terciario		previstas (número)	ejecutado (%)		
	prevista (m ²)	ejecutado (%)	prevista (m ²)	ejecutado (%)	prevista (m ²)	ejecutado (%)				
Fresno, El	2010	5.572	2,6	---	---	---	---	389	2,6	11
Gotarrendura	2010	---	---	---	---	---	---	---	---	12
Guisando	2011	67.122	0,0	---	---	---	---	516	0,0	6
Hoyo de Pinares, El	---	4.483	---	33.757	---	---	---	339	---	11
Madrigal de las Altas Torres	---	8.258	---	---	---	---	---	635	---	17
Mombeltrán	---	258.876	---	---	---	---	---	1.991	---	15
Navaluenga	---	276.697	---	8.419	---	---	---	2.128	---	22
Navarredonda de Gredos	2011	82.242	4,5	4.944	0,0	---	---	633	4,5	11
Navas del Marqués, Las	2014	447.673	0,0	62.995	0,0	---	---	3.444	0,0	13
Orbita	2010	153	0,0	35.421	0,0	---	---	88	0,0	8
Pedro Bernardo	---	16.367	---	---	---	---	---	1.259	---	5
Piedrahíta	---	15.527	---	---	---	---	---	1.158	---	16
Piedralaves	---	15.755	---	161.696	---	---	---	1.212	---	46
San Pedro del Arroyo	2011	97.173	8,0	---	---	---	---	747	8,0	6
Santa Cruz del Valle	2011	1.647	0,0	---	---	---	---	127	0,0	8
Santa María del Tiétar	2010	173.552	1,8	123	0,0	---	---	1.335	1,8	22
Santo Domingo de las Posadas	2010	39.362	0,0	---	---	---	---	33	0,0	3
Solosancho	---	---	---	---	---	---	---	---	---	5
Sotillo de la Adrada	---	4.355	---	157	---	---	---	335	---	17
Velayos	2010	41.774	0,0	---	---	---	---	321	0,0	3

ÁREAS DE DESARROLLO (suelo urbano no consolidado y urbanizable delimitado o sectorizado)

fecha imagen	edificabilidad						viviendas		número sectores
	residencial		industrial		terciario		previstas (número)	ejecutado (%)	
	prevista (m ²)	ejecutado (%)	prevista (m ²)	ejecutado (%)	prevista (m ²)	ejecutado (%)			
BURGOS	12.821.695	12,3	5.565.265	30,7	26.341	10,3	98.846	12,3	905
Municipios incluidos en SIU: 40 (11 %)									
Área Urbana de Burgos	4.828.412	4,1	7.333	18,2	8.494	0,0	37.142	4,1	107
Municipios incluidos en SIU: 2 (100 %)									
Alfoz de Quintanadueñas	2011	17.949	0,0	---	---	---	139	0,0	15
Burgos	2014	481.463	4,1	7.333	18,0	8.494	0,0	374	4,1
Resto de municipios de la provincia									
Aranda de Duero	2011	138.842	11,8	132.149	32,0	---	168	11,8	28
Arcos	2014	239.521	24,7	1.575	0,0	---	1.842	24,7	15
Belorado	---	---	---	---	---	---	---	---	36
Briviesca	2014	46.949	0,0	16.228	0,0	---	361	0,0	17
Bugedo	---	---	---	---	---	---	---	---	2
Cardeñadizo	2014	35.298	24,3	---	---	---	2.348	24,3	13
Castrojeriz	2014	---	---	---	---	---	---	---	1
Condado de Treviño	---	---	---	---	---	---	---	---	23
Espinosa de los Monteros	---	---	---	---	---	---	---	---	20
Fuentespina	2014	83.148	0,0	49.619	0,0	---	640	0,0	17
Hontoria del Pinar	2014	2.746	10,0	16.817	0,0	---	211	10,0	8
Huerta de Rey	2011	---	---	---	---	---	---	---	2
Ibeas de Juarros	---	18.561	---	1.531	---	---	1.428	---	17
Lerma	2011	65.771	0,0	17.553	23,0	83.175	15,9	56	0,0

ÁREAS DE DESARROLLO (suelo urbano no consolidado y urbanizable delimitado o sectorizado)

fecha imagen	edificabilidad						viviendas		número sectores	
	residencial		industrial		terciario		previstas (número)	ejecutado (%)		
	prevista (m ²)	ejecutado (%)	prevista (m ²)	ejecutado (%)	prevista (m ²)	ejecutado (%)				
Medina de Pomar	2014	149.815	11,4	136.954	57,0	---	---	876	11,4	28
Melgar de Fernamental	---	---	---	27.286	---	---	---	---	---	1
Merindad de Río Ubierna	---	468.875	---	12.715	---	7.918	---	367	---	82
Miranda de Ebro	2011	974.179	8,4	58.626	12,0	21.758	0,2	7.711	9,3	78
Oña	---	5.495	---	42.832	---	---	---	416	---	17
Palacios de la Sierra	2014	2.177	0,0	444	0,0	---	---	167	0,0	6
Pradoluengo	2011	---	---	---	---	---	---	---	---	7
Quintanar de la Sierra	2011	---	---	117.392	76,0	---	---	---	---	3
Quintanilla Vivar	2014	2.773	0,0	52.189	0,0	---	---	1.598	0,0	14
Roa	2011	3.255	6,9	35.943	16,0	---	---	25	6,9	15
Salas de los Infantes	---	76.429	---	4.124	---	---	---	588	---	11
Sarracín	2011	---	---	---	---	---	---	---	---	4
Sasamón	2014	---	---	53.316	0,0	---	---	---	---	7
Torresandino	2014	12.218	0,0	8.237	0,0	---	---	94	0,0	3
Trespaderne	---	112.642	---	---	---	---	---	866	---	14
Valle de Mena	2011	196.374	1,7	14.487	2,0	---	---	1.515	1,7	162
Valle de Tobalina	2011	2.292	2,1	9.325	0,0	---	---	1.693	2,1	29
Villadiego	---	---	---	---	---	---	---	---	---	11
Villagonzalo Pedernales	2008	13.754	37,6	852.627	7,0	---	---	158	37,6	12
Villalbilla de Burgos	2014	433.355	0,0	75.264	0,0	857	0,0	3.334	0,0	31
Villarcayo de Merindad de Castilla la Vieja	2014	843.290	1,5	6.915	0,0	---	---	6.487	1,5	55

ÁREAS DE DESARROLLO (suelo urbano no consolidado y urbanizable delimitado o sectorizado)

fecha imagen	edificabilidad						viviendas		número sectores	
	residencial		industrial		terciario		previstas (número)	ejecutado (%)		
	prevista (m ²)	ejecutado (%)	prevista (m ²)	ejecutado (%)	prevista (m ²)	ejecutado (%)				
LEÓN	18.599.851	13,4	11.255.123	39,9	54.184	17,0	145.125	13,4	991	
Municipios incluidos en SIU: 95 (45 %)										
Área Urbana de León	1.118.538	10,8	1.352.685	4,0	35.834	1,1	865	10,8	304	
Municipios incluidos en SIU: 8 (100 %)										
León	2014	668.452	15,9	116.514	3,0	35.834	1,1	51.389	15,9	142
Onzonilla	2011	---	---	---	---	---	---	---	---	2
San Andrés del Rabanedo	2014	---	---	---	---	---	---	---	---	20
Santovenia de la Valdoncina	2011	1.831	2,7	5.258	12,0	---	---	834	2,7	26
Sarriegos	2014	1.327.886	7,8	---	---	---	---	1.215	7,8	32
Valdefresno	2008	24.796	0,0	---	---	---	---	20	0,0	18
Valverde de la Virgen	2014	38.845	8,5	---	---	---	---	2.988	8,5	11
Villaquilambre	2014	2.655.468	0,2	193.591	9,0	---	---	2.427	0,2	53
Área Urbana de Ponferrada		221.996	8,9	338.955	49,3	9.686	86,4	19.125	9,5	104
Municipios incluidos en SIU: 6 (100 %)										
Cabañas Raras	2011	9.258	0,0	244.474	45,0	---	---	694	0,0	6
Cacabelos	2014	14.554	15,9	---	---	---	---	1.119	15,9	4
Camponaraya	2014	15.737	22,7	556.539	58,0	---	---	1.160	22,7	16
Carracedelo	2008	3.988	0,0	33.518	28,0	---	---	4	0,0	9
Cubillos del Sil	2014	26.769	0,0	---	---	44.984	100,0	254	0,0	13
Ponferrada	2011	1.562.349	8,9	354.718	71,0	51.823	74,6	1.467	9,7	56
Resto de municipios de la provincia										
Astorga	2014	38.258	45,6	---	---	---	---	294	45,6	19

ÁREAS DE DESARROLLO (suelo urbano no consolidado y urbanizable delimitado o sectorizado)

fecha imagen	edificabilidad						viviendas		número sectores	
	residencial		industrial		terciario		previstas (número)	ejecutado (%)		
	prevista (m ²)	ejecutado (%)	prevista (m ²)	ejecutado (%)	prevista (m ²)	ejecutado (%)				
Bañeza, La	2014	423.739	8,9	359	10,0	125	40,0	3.260	8,9	28
Barrios de Luna, Los	2011	---	---	---	---	---	---	---	---	2
Bembibre	2008	268.568	0,0	54.313	49,0	---	---	266	0,0	15
Benavides	---	---	---	872	---	---	---	---	---	3
Boca de Huérgano	2011	---	---	---	---	---	---	---	---	8
Boñar	2011	68.885	8,2	---	---	---	---	530	8,2	9
Bustillo del Páramo	2014	45.624	0,0	---	---	---	---	36	0,0	5
Cabrillanes	---	49.464	---	---	---	---	---	38	---	6
Cármenes	2011	15.454	0,0	---	---	---	---	119	0,0	2
Carrizo	2011	16.518	12,2	28.978	4,0	---	---	128	12,2	5
Chozas de Abajo	2011	136.846	14,7	7.851	23,0	---	---	153	14,7	48
Cistierna	2014	---	---	555.633	26,0	---	---	---	---	10
Congosto	2011	513.792	4,4	166.652	31,0	---	---	3.952	4,4	20
Corullón	2014	33.326	0,0	---	---	---	---	256	0,0	3
Crémenes	2011	---	---	---	---	---	---	---	---	1
Cuadros	---	339.469	---	---	---	---	---	2.611	---	24
Encinedo	2014	54.595	0,0	---	---	---	---	420	0,0	7
Fabero	2014	---	---	231.837	30,0	---	---	---	---	10
Garrafe de Torío	2014	519.285	2,8	39.854	0,0	---	---	3.995	2,8	11
Gordoncillo	2011	11.840	0,0	---	---	---	---	92	0,0	1
Gradefes	2011	---	---	---	---	---	---	---	---	4
Hospital de Órbigo	2011	---	---	---	---	---	---	---	---	3

ÁREAS DE DESARROLLO (suelo urbano no consolidado y urbanizable delimitado o sectorizado)

fecha imagen	edificabilidad						viviendas		número sectores	
	residencial		industrial		terciario		previstas (número)	ejecutado (%)		
	prevista (m ²)	ejecutado (%)	prevista (m ²)	ejecutado (%)	prevista (m ²)	ejecutado (%)				
Igüeña	2011	298	0,0	479	3,0	---	---	16	0,0	6
Laguna de Negrillos	2011	98.863	0,0	---	---	---	---	76	0,0	9
Llamas de la Ribera	---	28.217	---	---	---	---	---	218	---	6
Mansilla de las Mulas	---	21.325	---	625.893	---	---	---	1.618	---	12
Molinaseca	2011	---	---	---	---	---	---	---	---	2
Palacios del Sil	2011	1.625	0,0	---	---	---	---	125	0,0	1
Robla, La	2014	4.679	0,0	372.984	18,0	---	---	360	0,0	16
Sabero	2011	---	---	9.359	3,0	---	---	---	---	3
Sahagún	2011	---	---	---	---	---	---	---	---	31
San Cristóbal de la Polantera	2014	385	0,0	---	---	---	---	296	0,0	6
Santa Colomba de Curueño	2011	---	---	---	---	---	---	---	---	4
Santa Elena de Jamuz	2014	53.525	0,0	---	---	---	---	412	0,0	6
Santa María del Páramo	2014	198.635	5,2	886	30,0	---	---	1.528	5,2	18
Santa Marina del Rey	---	---	---	25.145	---	---	---	---	---	2
Santas Martas	2014	---	---	---	---	---	---	---	---	1
Santiago Millas	2011	532	0,0	---	---	---	---	5	0,0	1
Soto de la Vega	---	165.647	---	124.318	---	---	---	1.274	---	25
Toral de los Vados	2011	39.400	16,7	323.297	0,0	---	---	34	16,7	6
Toreno	2011	1.611	0,0	---	---	---	---	12	0,0	4
Torre del Bierzo	2011	---	---	21.843	0,0	---	---	---	---	4
Turcia	2011	66.264	0,0	359.113	0,0	---	---	60	0,0	13
Valdepolo	2011	81.354	3,2	---	---	---	---	626	3,2	10

ÁREAS DE DESARROLLO (suelo urbano no consolidado y urbanizable delimitado o sectorizado)

fecha imagen	edificabilidad						viviendas		número sectores	
	residencial		industrial		terciario		previstas (número)	ejecutado (%)		
	prevista (m ²)	ejecutado (%)	prevista (m ²)	ejecutado (%)	prevista (m ²)	ejecutado (%)				
Valderas	2011	131.284	4,8	6.599	24,0	---	---	20	4,8	16
Valderrueda	2011	---	---	---	---	---	---	---	---	4
Valencia de Don Juan	2014	67.184	0,0	224.832	0,0	12.544	0,0	5.155	0,0	24
Vega de Espinareda	---	64.649	---	18.183	---	---	---	497	---	9
Vega de Infanzones	2011	3.193	0,0	---	---	---	---	246	0,0	3
Vegas del Condado	2011	28.639	0,0	---	---	---	---	22	0,0	3
Villablino	2014	348.623	0,0	26.933	0,0	---	---	2.682	0,0	27
Villadangos del Páramo	---	76.213	---	1	---	---	---	586	---	10
Villafranca del Bierzo	2014	5.966	0,0	4.127	0,0	---	---	46	0,0	12
Villamañán	2011	---	---	---	---	---	---	---	---	5
Villamontán de la Valduerna	2014	21.139	0,0	---	---	---	---	163	0,0	4
Villaobispo de Otero	2011	64.127	0,0	---	---	---	---	493	0,0	15
Villaquejida	2011	37.666	0,0	44.915	0,0	---	---	290	0,0	11
Villarejo de Órbigo	2014	---	---	186.163	100,0	---	---	---	---	2
Villasabariego	2014	17.572	0,0	---	---	---	---	135	0,0	1
Villaturiel	2011	1.824	0,0	34.671	0,0	---	---	832	0,0	7

ÁREAS DE DESARROLLO (suelo urbano no consolidado y urbanizable delimitado o sectorizado)

fecha imagen	edificabilidad						viviendas		número sectores	
	residencial		industrial		terciario		previstas (número)	ejecutado (%)		
	prevista (m ²)	ejecutado (%)	prevista (m ²)	ejecutado (%)	prevista (m ²)	ejecutado (%)				
PALENCIA	624.380	10,8	52.742	8,6	361.276	0,4	4.829	10,8	283	
Municipios incluidos en SIU: 89 (47 %)										
Área Urbana de Palencia	3.327.283	7,1	388.549	3,2	35.397	0,0	25.594	7,1	98	
Municipios incluidos en SIU: 4 (100 %)										
Dueñas	2008	12.369	5,2	156.678	6,0	---	---	951	5,2	17
Palencia	2011	267.722	7,9	232.384	0,0	27.263	0,0	259	7,9	44
Venta de Baños	2014	221.976	10,4	---	---	---	---	178	10,4	19
Villamuriel de Cerrato	2014	373.896	0,6	341.488	8,0	32.777	0,0	2.876	0,6	18
Resto de municipios de la provincia										
Aguilar de Campoo	2008	97.136	1,7	33.493	42,0	---	---	747	1,7	17
Astudillo	2011	---	---	27	0,0	---	---	---	---	3
Baltanás	---	1.885	---	---	---	---	---	15	---	8
Barruelo de Santullán	2011	7.219	0,0	44.229	16,0	---	---	56	0,0	9
Becerril de Campos	2014	161.443	23,7	12.689	61,0	---	---	1.242	23,7	10
Carrión de los Condes	2014	117.832	3,6	---	---	---	---	96	3,6	15
Cervera de Pisuerga	---	3.728	---	---	---	---	---	285	---	3
Fuentes de Nava	2014	1.239	0,0	---	---	---	---	79	0,0	2
Grijota	2011	148.878	6,8	187.624	0,0	55.879	2,4	11.452	6,8	51
Guardo	2011	234.266	9,8	1.392	8,0	---	---	182	9,8	12
Herrera de Pisuerga	---	---	---	---	---	---	---	---	---	1
Magaz de Pisuerga	2014	213.114	3,7	147.379	7,0	---	---	1.639	3,7	9

ÁREAS DE DESARROLLO (suelo urbano no consolidado y urbanizable delimitado o sectorizado)

fecha imagen	edificabilidad						viviendas		número sectores	
	residencial		industrial		terciario		previstas (número)	ejecutado (%)		
	prevista (m ²)	ejecutado (%)	prevista (m ²)	ejecutado (%)	prevista (m ²)	ejecutado (%)				
Osorno la Mayor	2011	65.511	31,0	98.000	20,0	---	---	54	31,0	10
Paredes de Nava	2011	---	---	---	---	---	---	---	---	3
Saldaña	---	33.984	---	---	---	---	---	261	---	6
Santibáñez de la Peña	---	949	---	---	---	---	---	70	---	4
Torquemada	2011	36.533	0,0	13.674	7,0	---	---	281	0,0	4
Villalobón	2014	345.948	45,3	332.975	42,0	---	---	2.661	45,3	17
Villarramiel	2014	56.530	0,0	---	---	---	---	435	0,0	1

ÁREAS DE DESARROLLO (suelo urbano no consolidado y urbanizable delimitado o sectorizado)

fecha imagen	edificabilidad						viviendas		número sectores	
	residencial		industrial		terciario		previstas (número)	ejecutado (%)		
	prevista (m ²)	ejecutado (%)	prevista (m ²)	ejecutado (%)	prevista (m ²)	ejecutado (%)				
SALAMANCA	1.526.789	12,0	575.486	19,1	227	24,9	11.726	12,0	890	
Municipios incluidos en SIU: 245 (68 %)										
Área Urbana de Salamanca	4.739.193	7,3	16.262	11,4	137.359	16,8	36.455	7,3	200	
Municipios incluidos en SIU: 6 (100 %)										
Cabrerizos	2014	57.823	15,7	---	---	---	---	4.448	15,7	28
Carbajosa de la Sagrada	2014	66.399	27,9	---	---	---	---	52	27,9	12
Salamanca	2011	2.287.587	0,0	6.941	0,0	---	---	17.597	0,0	79
Santa Marta de Tormes	2014	786.618	7,2	23.469	7,0	23.113	100,0	66	7,2	33
Villamayor	2014	74.695	11,9	9.348	0,0	1.786	0,0	543	11,9	23
Villares de la Reina	2014	315.664	30,4	6.456	28,0	6.386	0,0	2.428	30,4	25
Resto de municipios de la provincia										
Alba de Tormes	2014	237.631	2,3	144.165	4,0	---	---	1.828	2,3	20
Aldeadávila de la Ribera	2011	---	---	---	---	---	---	---	---	8
Aldealengua	2011	147.282	0,0	---	---	---	---	1.133	0,0	4
Aldearrubia	2011	16.524	6,4	---	---	---	---	127	6,4	2
Aldeatejada	2011	12.457	2,9	---	---	---	---	9.577	2,9	13
Aldeavieja de Tormes	2011	37.463	1,7	221.537	8,0	---	---	288	1,7	5
Almenara de Tormes	2011	6.393	3,2	55	0,0	---	---	492	3,2	6
Arapiles	2011	443.152	9,1	11.184	0,0	---	---	349	9,1	14
Barbadillo	2011	---	---	---	---	---	---	---	---	1
Béjar	2014	24.298	3,9	225	53,0	---	---	1.870	3,9	8

ÁREAS DE DESARROLLO (suelo urbano no consolidado y urbanizable delimitado o sectorizado)

fecha imagen	edificabilidad						viviendas		número sectores	
	residencial		industrial		terciario		previstas (número)	ejecutado (%)		
	prevista (m ²)	ejecutado (%)	prevista (m ²)	ejecutado (%)	prevista (m ²)	ejecutado (%)				
Buenavista	2011	537.975	0,0	235	0,0	---	---	4.138	0,0	7
Cabaco, El	2011	15.616	0,0	---	---	---	---	12	0,0	1
Calvarrasa de Abajo	---	---	---	---	---	---	---	---	---	31
Calzada de Valdunciel	2011	369.862	0,7	81.567	0,0	---	---	2.846	0,7	14
Candelario	---	59.266	---	65.452	---	2.343	---	456	---	12
Cantagallo	2011	17.383	0,0	---	---	---	---	134	0,0	3
Cantalpino	---	---	---	98.464	---	---	---	---	---	1
Carrascal de Barregas	2011	48.214	1,9	64	0,0	---	---	314	1,9	12
Castellanos de Moriscos	2011	16.120	75,2	487.198	43,0	---	---	1.239	75,2	12
Castellanos de Villiquera	2011	2.431	0,0	---	---	---	---	157	0,0	18
Cepeda	2011	---	---	---	---	---	---	---	---	2
Ciudad Rodrigo	2008	4.118	25,0	9.448	98,0	---	---	3.154	25,0	26
Doñinos de Salamanca	2011	36.636	21,1	346.655	16,0	---	---	2.359	21,1	20
Escorial de la Sierra	2011	2.624	0,0	---	---	---	---	22	0,0	5
Fregeneda, La	---	457.934	---	---	---	---	---	3.523	---	3
Fresno Alhándiga	2011	4.973	0,0	---	---	---	---	38	0,0	4
Fuente de San Esteban, La	---	---	---	---	---	---	---	---	---	3
Fuentes de Béjar	2011	737	0,0	52.385	49,0	---	---	56	0,0	3
Fuentes de Oñoro	---	94.127	---	13.586	---	---	---	725	---	21
Guijuelo	2014	91.768	0,7	38.589	1,0	---	---	754	0,7	60
Hinojosa de Duero	2011	1.155	0,0	---	---	---	---	78	0,0	3
Juzbado	2011	47.155	0,0	27.875	0,0	---	---	363	0,0	4

ÁREAS DE DESARROLLO (suelo urbano no consolidado y urbanizable delimitado o sectorizado)

fecha imagen	edificabilidad						viviendas		número sectores	
	residencial		industrial		terciario		previstas (número)	ejecutado (%)		
	prevista (m ²)	ejecutado (%)	prevista (m ²)	ejecutado (%)	prevista (m ²)	ejecutado (%)				
Lagunilla	2011	1.933	39,7	---	---	---	---	85	39,7	2
Ledesma	2011	228.117	3,8	192.382	0,0	---	---	1.755	3,8	27
Ledrada	2011	118.322	0,0	595	0,0	---	---	91	0,0	9
Linares de Riofrío	2011	128.563	6,8	928	6,0	---	---	989	6,8	8
Macotera	---	47.125	---	4.428	---	---	---	363	---	5
Madroñal	2011	7	0,0	---	---	---	---	54	0,0	1
Maillo, El	2011	237	4,7	---	---	---	---	177	4,7	10
Martín de Yeltes	2011	1.760	10,2	31	0,0	---	---	83	10,2	4
Martinamor	2011	1.854	41,2	---	---	---	---	143	41,2	1
Miranda de Azán	2011	566	0,0	---	---	---	---	435	0,0	2
Miranda del Castañar	2011	47.888	17,5	---	---	15.277	0,0	368	17,5	4
Montemayor del Río	2011	99.183	0,0	---	---	---	---	763	0,0	5
Monterrubio de Armuña	2011	---	---	---	---	---	---	---	---	7
Morasverdes	2011	1.978	0,0	15.559	0,0	---	---	84	0,0	5
Mozárbez	2011	279.741	16,0	77.963	0,0	---	---	2.152	16,0	22
Nava de Francia	2011	6.183	0,0	---	---	24.117	8,8	48	0,0	2
Navasfrías	2011	---	---	---	---	---	---	---	---	4
Palencia de Negrilla	2011	5.882	0,0	---	---	---	---	452	0,0	4
Parada de Arriba	2011	124.356	0,0	---	---	---	---	957	0,0	4
Pelabravo	2011	111.145	15,3	1.868	35,0	19.824	31,1	847	15,3	44
Peñaranda de Bracamonte	2011	73.566	6,7	54.334	0,0	---	---	436	8,0	6
Peralejos de Abajo	2011	---	---	694	0,0	---	---	---	---	1

ÁREAS DE DESARROLLO (suelo urbano no consolidado y urbanizable delimitado o sectorizado)

fecha imagen	edificabilidad						viviendas		número sectores	
	residencial		industrial		terciario		previstas (número)	ejecutado (%)		
	prevista (m ²)	ejecutado (%)	prevista (m ²)	ejecutado (%)	prevista (m ²)	ejecutado (%)				
Pino de Tormes, El	2011	9.433	10,6	---	---	---	---	726	10,6	7
Puerto de Béjar	2011	62.939	0,7	6.129	0,0	---	---	484	0,7	10
Robliza de Cojos	2011	14.395	4,1	---	---	---	---	12	4,1	5
San Cristóbal de la Cuesta	2011	13.134	61,1	---	---	---	---	11	61,1	7
San Felices de los Gallegos	2011	1.354	0,0	---	---	---	---	1	0,0	5
San Miguel de Valero	2011	44.125	16,1	---	---	---	---	339	16,1	5
San Pedro de Rozados	2011	51.433	13,0	---	---	---	---	396	13,0	7
San Pelayo de Guareña	2011	8.625	0,0	---	---	---	---	663	0,0	5
Sancti-Spíritus	2011	412	0,0	---	---	---	---	39	0,0	6
Santibáñez de Béjar	2011	234	0,0	---	---	---	---	177	0,0	2
Santos, Los	2011	24.128	0,0	15.378	0,0	---	---	186	0,0	7
Sequeros	2011	3.428	0,0	---	---	---	---	264	0,0	10
Sorihuela	2011	---	---	17.317	0,0	---	---	---	---	3
Sotoserrano	2011	67.299	0,0	---	---	---	---	518	0,0	8
Tamames	2011	79.894	22,4	---	---	---	---	615	22,4	21
Terradillos	2014	36.278	0,0	427	0,0	---	---	2.785	0,0	12
Topas	2011	---	---	---	---	---	---	---	---	1
Valdefuentes de Sangusín	2011	---	---	4.939	15,0	---	---	---	---	3
Valdunciel	2011	---	---	---	---	---	---	---	---	1
Vallejera de Riofrío	2011	1.857	24,7	---	---	---	---	143	24,7	3
Vega de Tirados	2011	117.165	0,0	---	---	---	---	91	0,0	5
Vellés, La	2011	13.277	17,6	61.967	4,0	---	---	12	17,6	7

ÁREAS DE DESARROLLO (suelo urbano no consolidado y urbanizable delimitado o sectorizado)

	fecha imagen	edificabilidad						viviendas		número sectores
		residencial		industrial		terciario		previstas (número)	ejecutado (%)	
		prevista (m ²)	ejecutado (%)	prevista (m ²)	ejecutado (%)	prevista (m ²)	ejecutado (%)			
Villoria	---	9.815	---	---	---	---	---	75	---	3
Villoruela	2011	---	---	---	---	---	---	---	---	4
Vitigudino	---	---	---	---	---	---	---	---	---	15
Zarapicos	2011	362.115	0,9	---	---	---	---	2.785	0,9	5

ÁREAS DE DESARROLLO (suelo urbano no consolidado y urbanizable delimitado o sectorizado)

fecha imagen	edificabilidad						viviendas		número sectores	
	residencial		industrial		terciario		previstas (número)	ejecutado (%)		
	prevista (m ²)	ejecutado (%)	prevista (m ²)	ejecutado (%)	prevista (m ²)	ejecutado (%)				
SEGOVIA	7.331.399	18,0	253.990	17,3	487.217	2,5	56.395	18,0	476	
Municipios incluidos en SIU: 47 (22 %)										
Área Urbana de Segovia	3.573.957	6,6	112.755	0,0	295.539	4,1	27.492	6,6	114	
Municipios incluidos en SIU: 5 (100 %)										
Lastrilla, La	2014	511.220	5,7	54.726	0,0	196.449	1,4	3.932	5,7	20
Palazuelos de Eresma	2014	---	---	---	---	---	---	---	---	1
Real Sitio de San Ildefonso	2014	1.518	5,4	198.147	0,0	3.124	0,0	1.162	5,4	9
San Cristóbal de Segovia	2010	---	---	---	---	---	---	---	---	7
Segovia	2014	2.911.729	6,9	874.632	0,0	95.966	9,6	22.398	6,9	77
Resto de municipios de la provincia										
Abades	2014	258.199	0,0	2.842	0,0	---	---	1.986	0,0	16
Ayllón	---	81.972	---	496	---	---	---	64	---	12
Cantalejo	2010	675	0,0	---	---	---	---	467	0,0	9
Cantimpalos	---	578	---	135.411	---	---	---	40	---	9
Carbonero el Mayor	---	183.541	---	111.215	---	---	---	1.412	---	20
Coca	---	---	---	---	---	---	---	---	---	13
Cuéllar	2014	275.482	0,8	17.175	9,0	746	0,0	2.120	0,8	32
Espinar, El	2014	727.699	12,3	18.374	2,0	---	---	5.598	12,3	91
Espirdo	2014	234.315	4,1	---	---	---	---	182	4,1	20
Fuentepelayo	2014	46.572	0,0	36.486	0,0	---	---	358	0,0	9
Mozoncillo	2010	---	---	---	---	---	---	---	---	6

ÁREAS DE DESARROLLO (suelo urbano no consolidado y urbanizable delimitado o sectorizado)

fecha imagen	edificabilidad						viviendas		número sectores	
	residencial		industrial		terciario		previstas (número)	ejecutado (%)		
	prevista (m ²)	ejecutado (%)	prevista (m ²)	ejecutado (%)	prevista (m ²)	ejecutado (%)				
Nava de la Asunción	2010	11.159	42,7	---	---	---	---	858	42,7	14
Navalmanzano	---	7.767	---	5.259	---	---	---	597	---	10
Otero de Herreros	2014	225.184	0,0	---	---	---	---	1.732	0,0	20
Pedraza	---	139.452	---	---	---	---	---	173	---	11
Riaza	---	72.679	---	---	---	---	---	560	---	4
Santa María la Real de Nieva	---	312.325	---	772	---	---	---	243	---	9
Sepúlveda	2010	9.994	0,0	---	---	---	---	768	0,0	17
Torrecaballeros	2008	1.397	7,2	---	---	---	---	772	7,2	11
Valverde del Majano	2014	385.367	2,8	591.542	0,0	184.226	0,0	2.964	2,8	16
Villacastín	2010	313.655	0,0	---	---	---	---	2.413	0,0	13

ÁREAS DE DESARROLLO (suelo urbano no consolidado y urbanizable delimitado o sectorizado)

fecha imagen	edificabilidad						viviendas		número sectores	
	residencial		industrial		terciario		previstas (número)	ejecutado (%)		
	prevista (m ²)	ejecutado (%)	prevista (m ²)	ejecutado (%)	prevista (m ²)	ejecutado (%)				
SORIA	4.794.971	16,1	2.398.658	23,1	2.729	100,0	36.884	16,1	266	
Municipios incluidos en SIU: 18 (10 %)										
Área Urbana de Soria	21.669	11,9	8.239	0,9	---	---	1.558	11,9	60	
Municipios incluidos en SIU: 1 (100 %)										
Soria	2011	21.669	11,9	8.239	1,0	---	---	1.558	11,9	60
Resto de municipios de la provincia										
Ágreda	2014	159.963	0,0	18.754	0,0	---	---	123	0,0	18
Almazán	2008	64.713	6,9	254.342	0,0	---	---	4.977	6,9	34
Berlanga de Duero	2010	---	---	---	---	---	---	---	---	2
Burgo de Osma-Ciudad de Osma	2014	86.934	0,0	195.830	0,0	---	---	6.687	0,0	31
Covalada	---	7.219	---	4.441	---	---	---	555	---	14
Duruelo de la Sierra	---	---	---	36.227	---	---	---	---	---	4
Garray	2014	7.585	22,4	14.875	0,0	---	---	543	22,4	7
Golmayo	2008	486.915	2,4	---	---	---	---	3.746	2,4	38
Langa de Duero	2014	35.772	0,0	262.715	0,0	---	---	275	0,0	5
Medinaceli	2014	47.693	0,0	135.616	0,0	---	---	367	0,0	14
Ólvega	---	3.494	---	469.250	---	2.729	---	2.345	---	19
San Leonardo de Yagüe	---	15	---	---	---	---	---	115	---	4
Vinuesa	---	69.536	---	---	---	---	---	535	---	16

ÁREAS DE DESARROLLO (suelo urbano no consolidado y urbanizable delimitado o sectorizado)

fecha imagen	edificabilidad						viviendas		número sectores	
	residencial		industrial		terciario		previstas (número)	ejecutado (%)		
	prevista (m ²)	ejecutado (%)	prevista (m ²)	ejecutado (%)	prevista (m ²)	ejecutado (%)				
VALLADOLID	19.176.794	15,3	12.181.229	10,0	537.246	29,4	14.812	15,5	1.053	
Municipios incluidos en SIU: 138 (61 %)										
Área Urbana de Valladolid	13.276.753	16,0	642.435	11,0	463.459	32,4	13.253	16,2	570	
Municipios incluidos en SIU: 17 (100 %)										
Aldeamayor de San Martín	2014	1.275.497	14,9	529.629	33,0	---	---	9.812	14,9	16
Arroyo de la Encomienda	2014	368.725	5,4	17.537	0,0	13.870	100,0	2.836	5,4	8
Boecillo	2014	452.768	20,2	31.533	30,0	---	---	3.483	20,2	22
Cabezón de Pisuerga	2014	594.768	0,0	14.496	0,0	---	---	4.575	0,0	19
Cigales	2014	---	---	33.675	0,0	---	---	---	---	13
Cistérniga	2014	38.866	0,0	---	---	---	---	2.989	0,0	8
Fuensaldaña	2010	131	2,5	194.358	2,0	---	---	769	2,5	20
Laguna de Duero	2014	1.481.894	2,8	854.256	5,0	7.272	10,7	11.399	2,8	25
Renedo de Esgueva	2014	9.558	0,0	122.187	0,0	---	---	735	0,0	13
Santovenia de Pisuerga	2005	---	---	---	---	1.258	0,0	---	---	5
Simancas	2014	796.999	1,2	37.588	0,0	81.823	5,0	614	1,2	35
Tudela de Duero	2010	126.725	10,5	---	---	---	---	9.748	10,5	61
Valladolid	2014	4.991.157	26,2	31.683	10,0	---	---	38.394	26,2	226
Viana de Cega	2008	21.944	6,1	46.537	5,0	---	---	1.623	6,1	14
Villanubla	2008	37.497	14,8	226.441	6,0	---	---	2.884	14,8	25
Villanueva de Duero	2010	528.739	34,1	28.937	28,0	---	---	5.192	33,9	24
Zaratán	2010	348.945	23,1	358.332	19,0	52.697	0,0	2.684	23,1	36

ÁREAS DE DESARROLLO (suelo urbano no consolidado y urbanizable delimitado o sectorizado)

fecha imagen	edificabilidad						viviendas		número sectores	
	residencial		industrial		terciario		previstas (número)	ejecutado (%)		
	prevista (m ²)	ejecutado (%)	prevista (m ²)	ejecutado (%)	prevista (m ²)	ejecutado (%)				
Resto de municipios de la provincia										
Alaejos	2014	2.256	0,0	313.264	0,0	---	---	1.735	0,0	18
Campaspero	---	---	---	39.767	---	---	---	---	---	1
Carpio	---	8.584	---	42.127	---	---	---	620	---	13
Castronuño	2011	41.233	4,3	---	---	---	---	247	4,3	5
Cogeces del Monte	2010	5.877	0,0	---	---	---	---	50	0,0	3
Fresno el Viejo	---	---	---	---	---	---	---	---	---	3
Íscar	2014	69.464	0,0	128.612	0,0	---	---	534	0,0	12
Matapozuelos	---	63.718	---	---	---	---	---	49	---	7
Mayorga	2011	13.225	3,5	16.468	6,0	---	---	97	3,4	5
Medina de Rioseco	2014	161.762	0,0	479.471	0,0	1.269	64,8	1.244	0,0	26
Medina del Campo	2014	1.488.425	13,1	88.992	4,0	---	---	11.449	13,1	49
Mojados	2014	4.856	5,1	12.449	0,0	---	---	3.735	5,1	26
Montemayor de Pililla	---	31.399	---	---	---	---	---	242	---	3
Mucientes	2011	158.434	2,9	---	---	---	---	1.219	2,9	15
Nava del Rey	2014	54.717	0,0	17.167	0,0	---	---	43	0,0	15
Olmedo	2014	---	---	---	---	---	---	---	---	17
Parrilla, La	2010	23.483	0,0	76.736	4,0	---	---	19	0,0	2
Pedrajas de San Esteban	2014	17.553	0,0	13.282	0,0	---	---	827	0,0	8
Peñafiel	2014	2.247	9,3	26.578	0,0	238	0,0	1.557	9,3	33
Pesquera de Duero	2010	6.661	3,2	---	---	---	---	512	3,2	6

ÁREAS DE DESARROLLO (suelo urbano no consolidado y urbanizable delimitado o sectorizado)

fecha imagen	edificabilidad						viviendas		número sectores	
	residencial		industrial		terciario		previstas (número)	ejecutado (%)		
	prevista (m ²)	ejecutado (%)	prevista (m ²)	ejecutado (%)	prevista (m ²)	ejecutado (%)				
Portillo	---	136.291	---	366.398	---	---	---	148	---	21
Quintanilla de Onésimo	---	79.422	---	1.675	---	---	---	62	---	8
Rábano	2010	263	0,0	---	---	---	---	22	0,0	5
Rueda	2011	165.383	0,0	69.679	1,0	---	---	1.272	0,0	28
San Miguel del Arroyo	2010	351	0,0	4.345	0,0	---	---	235	0,0	4
Santibáñez de Valcorba	2010	4.644	27,8	---	---	---	---	357	27,8	1
Seca, La	---	---	---	---	---	---	---	---	---	10
Serrada	2011	16.422	4,8	---	---	---	---	17	4,8	17
Tordesillas	2014	87.322	8,8	12.659	0,0	3.879	0,0	621	8,8	36
Traspinedo	2010	3.829	6,1	---	---	---	---	295	6,1	14
Trigueros del Valle	2011	497.463	0,0	282.586	0,0	---	---	3.827	0,0	23
Valbuena de Duero	2010	1.569	0,0	---	---	---	---	813	0,0	4
Valdestillas	---	1.494	---	---	---	---	---	115	---	11
Valoria la Buena	2011	189.519	0,0	25.777	0,0	---	---	1.234	0,0	15
Velilla	2011	3.658	0,9	5.117	0,0	---	---	277	0,9	5
Villabáñez	2010	162.186	34,8	95.383	0,0	---	---	1.248	34,8	5
Villabrágima	2011	52	0,0	---	---	---	---	4	0,0	3
Villalón de Campos	2011	---	---	---	---	---	---	---	---	3
Wamba	2011	4.584	17,6	---	---	---	---	35	17,6	3

ÁREAS DE DESARROLLO (suelo urbano no consolidado y urbanizable delimitado o sectorizado)

fecha imagen	edificabilidad						viviendas		número sectores	
	residencial		industrial		terciario		previstas (número)	ejecutado (%)		
	prevista (m ²)	ejecutado (%)	prevista (m ²)	ejecutado (%)	prevista (m ²)	ejecutado (%)				
ZAMORA	8.797.374	15,7	44.563	19,3	---	---	67.672	15,7	535	
Municipios incluidos en SIU: 170 (69 %)										
Área Urbana de Zamora	3.288.449	1,2	639.873	6,6	---	---	25.296	1,2	129	
Municipios incluidos en SIU: 2 (67 %)										
Morales del Vino	2008	85.192	8,5	12.874	0,0	---	---	655	8,5	27
Zamora	2014	323.256	1,0	511.169	8,0	---	---	2.464	1,0	102
Resto de municipios de la provincia										
Alcañices	---	4.118	---	---	---	---	---	316	---	8
Benavente	2014	116	2,5	1.834	5,0	---	---	77	2,5	58
Bermillo de Sayago	2011	---	---	773	0,0	---	---	---	---	3
Bóveda de Toro, La	2011	26.192	5,4	---	---	---	---	21	5,4	4
Burganes de Valverde	2011	27.893	0,0	---	---	---	---	215	0,0	12
Calzadilla de Tera	2011	---	---	---	---	---	---	---	---	5
Camarzana de Tera	2011	---	---	333	0,0	---	---	---	---	2
Casaseca de las Chanas	2011	7.729	0,0	688	25,0	---	---	595	0,0	9
Corese	---	74.181	---	289.535	---	---	---	58	---	9
Corrales del Vino	---	817.675	---	22.526	---	---	---	6.290	---	11
Entrala	2011	694	9,0	---	---	---	---	534	9,0	7
Fariza	---	19.789	---	---	---	---	---	152	---	1
Fermoselle	---	21.679	---	---	---	---	---	1.668	---	14
Ferreras de Abajo	2011	---	---	---	---	---	---	---	---	4

ÁREAS DE DESARROLLO (suelo urbano no consolidado y urbanizable delimitado o sectorizado)

fecha imagen	edificabilidad						viviendas		número sectores	
	residencial		industrial		terciario		previstas (número)	ejecutado (%)		
	prevista (m ²)	ejecutado (%)	prevista (m ²)	ejecutado (%)	prevista (m ²)	ejecutado (%)				
Fresno de la Ribera	2011	152	0,0	---	---	---	---	1.155	0,0	6
Fuentesaúco	---	25.654	---	---	---	---	---	197	---	15
Manganeses de la Polvorosa	2011	---	---	---	---	---	---	---	---	1
Manzanal del Barco	2011	---	---	---	---	---	---	---	---	1
Micereces de Tera	2011	58.944	0,0	---	---	---	---	453	0,0	18
Monfarracinos	2011	17.297	7,8	94.175	15,0	---	---	134	7,8	19
Montamarta	2011	1.578	0,0	---	---	---	---	1.214	0,0	2
Moraleja del Vino	2011	97	7,9	---	---	---	---	698	7,9	10
Morales de Toro	2014	93.819	2,1	---	---	---	---	722	2,1	12
Moreruela de los Infanzones	2011	---	---	---	---	---	---	---	---	1
Muelas de los Caballeros	2011	---	---	---	---	---	---	---	---	2
Muelas del Pan	2011	5.418	0,0	---	---	---	---	417	0,0	5
Peleas de Abajo	2011	41.295	1,2	---	---	---	---	318	1,2	8
Perdigón, El	2011	18	0,0	---	---	---	---	138	0,0	2
Pereruela	2011	---	---	---	---	---	---	---	---	2
Perilla de Castro	2011	---	---	---	---	---	---	---	---	2
Pobladura del Valle	2011	2.487	0,0	323	0,0	---	---	191	0,0	4
Puebla de Sanabria	---	488	---	34.611	---	---	---	369	---	15
Quiruelas de Vidriales	2011	89.386	21,4	---	---	---	---	688	21,4	3
Roales	2011	213.327	0,0	275	9,0	---	---	165	0,0	22
Salce	2011	883.528	0,0	---	---	---	---	6.796	0,0	1
San Cristóbal de Entreviñas	2011	27.828	0,0	---	---	---	---	215	0,0	2

ÁREAS DE DESARROLLO (suelo urbano no consolidado y urbanizable delimitado o sectorizado)

fecha imagen	edificabilidad						viviendas		número sectores	
	residencial		industrial		terciario		previstas (número)	ejecutado (%)		
	prevista (m ²)	ejecutado (%)	prevista (m ²)	ejecutado (%)	prevista (m ²)	ejecutado (%)				
San Pedro de Ceque	2011	4	0,0	---	---	---	---	38	0,0	5
Santa Cristina de la Polvorosa	---	---	---	142	---	---	---	---	---	14
Santibáñez de Tera	2011	---	---	---	---	---	---	---	---	2
Tábara	2014	85.812	3,6	14.833	0,0	---	---	67	3,6	9
Toro	2014	532.476	0,0	5.312	1,0	---	---	496	0,0	51
Torregamones	2011	---	---	---	---	---	---	---	---	3
Trabazos	2014	7.683	0,0	2.116	0,0	---	---	60	0,0	2
Valdescorriel	2011	188.498	0,1	---	---	---	---	1.450	0,1	4
Villabrázaro	2011	4	0,0	---	---	---	---	38	0,0	5
Villafáfila	2011	47.741	0,0	---	---	---	---	367	0,0	2
Villaferrueña	2011	---	---	---	---	---	---	---	---	2
Villalpando	---	---	---	---	---	---	---	---	---	1
Villanueva de Azoague	2011	2.148	56,3	---	---	---	---	165	56,3	1
Villanueva del Campo	---	745	---	---	---	---	---	57	---	1
Villarrín de Campos	2011	167	13,1	7.295	15,0	---	---	124	13,1	4



RESUMEN MUNICIPIOS INTEGRADOS

total municipios integrados de la CCAA	83
porcentaje de los municipios de la CCAA	9,03%
porcentaje de los municipios con planeamiento urbanístico de la CCAA	13,52%
porcentaje de los principales municipios* * municipios de las grandes áreas urbanas y de más de 25.000 hab.	100,00%
población municipios integrados CCAA	1.278.772
porcentaje de la población de la CCAA	61,52%
porcentaje población de sus áreas urbanas	96,66%

PLANEAMIENTO URBANÍSTICO

plan general		figura planeamiento					
		normas subsidiarias		delimitación de suelo		sin planeamiento	
núm.	(%)	núm.	(%)	núm.	(%)	núm.	(%)
106	12%	297	32%	211	23%	305	33%

antigüedad planeamiento					
hasta 1992		entre 1993-2007		desde 2008	
núm.	(%)	núm.	(%)	núm.	(%)
311	34%	258	28%	45	5%

TABLA 1. Información sobre planeamiento urbanístico y clasificación del suelo.

CLASES DE SUELO

figura plan.	año publ	fecha actualización información urbanística	CLASES DE SUELO						
			urbano consolidado	urbano no consolidado	urbanizable delimitado o sectorizado	urbanizable no delimitado o sectorizado	no urbanizable	sistemas generales y otros	
			(ha) (%)	(ha) (%)	(ha) (%)	(ha) (%)	(ha) (%)	(ha) (%)	
Castilla-La Mancha			23.656,3	5.770,3	24.653,8	4.578,8	1.584.221,4	1.491,0	
Municipios incluidos en SIU: 83 (9 %)			1,4	0,4	0,3	1,5	96,3	0,1	
ALBACETE			4.973,2	507,8	2.953,6	4.578,8	632.131,9	1.232,2	
Municipios incluidos en SIU: 16 (18 %)			0,8	0,1	0,5	0,7	97,8	0,2	
Área Urbana de Albacete			1.752,9	136,2	476,0	4.578,8	104.648,0	1.232,2	
Municipios incluidos en SIU: 1 (100 %)			1,6	0,1	0,4	4,1	92,8	1,1	
Albacete	PG	1999	01/02/2010	1.752,9 1,6	136,2 0,1	476,0 0,4	4.578,8 4,1	104.648,0 92,8	1.232,2 1,1
Resto de municipios de la provincia									
Almansa	PG	1985	30/12/2013	220,2 0,4	97,4 0,2	204,2 0,4	0,0 0,0	52.667,8 99,0	0,0 0,0
Casas-Ibáñez	PG	2001	18/05/2011	125,3 1,2	8,5 0,1	35,0 0,3	0,0 0,0	10.193,5 98,4	0,0 0,0
Caudete	NNSS	1996	31/12/2013	351,3 2,5	91,2 0,6	248,8 1,8	0,0 0,0	13.409,7 95,1	0,0 0,0
Chinchilla de Monte-Aragón	PG	2004	18/05/2011	226,2 0,3	3,4 0,0	643,3 1,0	0,0 0,0	66.701,3 98,7	0,0 0,0
Elche de la Sierra	NNSS	2002	18/05/2011	87,9 0,4	0,0 0,0	53,9 0,2	0,0 0,0	23.912,5 99,4	0,0 0,0
Hellín	PG	2010	31/12/2013	599,4 0,8	58,4 0,1	697,7 0,9	0,0 0,0	76.832,6 98,3	0,0 0,0
Madrigueras	NNSS	1993	18/05/2011	142,5 1,9	0,0 0,0	34,8 0,5	0,0 0,0	7.138,0 97,6	0,0 0,0
Munera	NNSS	1990	18/05/2011	117,1 0,5	4,6 0,0	10,3 0,0	0,0 0,0	22.938,3 99,4	0,0 0,0
Pozo Cañada	NNSS	1999	18/05/2011	44,4 0,4	8,3 0,1	0,0 0,0	0,0 0,0	11.837,7 99,6	0,0 0,0
Roda, La	NNSS	1989	31/12/2013	307,5 0,8	13,3 0,0	140,7 0,4	0,0 0,0	39.355,2 98,8	0,0 0,0
Tarazona de la Mancha	NNSS	1995	18/05/2011	142,7 0,7	27,3 0,1	68,1 0,3	0,0 0,0	21.036,6 98,9	0,0 0,0
Tobarra	NNSS	2004	18/05/2011	142,7 0,4	5,3 0,0	25,6 0,1	0,0 0,0	32.363,3 99,5	0,0 0,0
Villamalea	PG	1991	18/05/2011	97,3 0,8	6,8 0,1	59,1 0,5	0,0 0,0	12.695,5 98,7	0,0 0,0

CLASES DE SUELO

figura plan.	año publ	fecha actualización información urbanística	urbano consolidado	urbano no consolidado	urbanizable delimitado o sectorizado	urbanizable no delimitado o sectorizado	no urbanizable	sistemas generales y otros	
			(ha)	(ha)	(ha)	(ha)	(ha)	(ha)	
			(%)	(%)	(%)	(%)	(%)	(%)	
Villarrobledo	PG	1993	31/12/2013	548,6 0,6	44,3 0,1	243,5 0,3	0,0 0,0	85.373,3 99,0	0,0 0,0
Yeste	NNSS	1981	18/05/2011	67,0 0,1	2,9 0,0	12,8 0,0	0,0 0,0	51.028,6 99,8	0,0 0,0

CLASES DE SUELO

figura plan.	año publ	fecha actualización información urbanística	urbano consolidado	urbano no consolidado	urbanizable delimitado o sectorizado	urbanizable no delimitado o sectorizado	no urbanizable	sistemas generales y otros	
			(ha)	(ha)	(ha)	(ha)	(ha)	(ha)	
			(%)	(%)	(%)	(%)	(%)	(%)	
CIUDAD REAL			7.893,3	1.243,9	5.456,8	0,0	573.748,9	0,0	
Municipios incluidos en SIU: 29 (28 %)			1,3	0,2	0,9	0,0	97,5	0,0	
Área Urbana de Ciudad Real			969,8	163,7	1.459,8	0,0	37.761,1	0,0	
Municipios incluidos en SIU: 2 (100 %)			2,4	0,4	3,6	0,0	93,6	0,0	
Ciudad Real	PG	1997	31/12/2013	731,2 2,6	161,0 0,6	965,4 3,4	0,0 0,0	26.633,5 93,5	0,0 0,0
Miguelturra	PG	2007	31/12/2013	238,6 2,0	2,7 0,0	494,4 4,2	0,0 0,0	11.127,6 93,8	0,0 0,0
Área Urbana de Puertollano			1.428,3	88,9	635,6	0,0	20.397,9	0,0	
Municipios incluidos en SIU: 1 (100 %)			6,3	0,4	2,8	0,0	90,5	0,0	
Puertollano	PG	1990	31/12/2013	1.428,3 6,3	88,9 0,4	635,6 2,8	0,0 0,0	20.397,9 90,5	0,0 0,0
Resto de municipios de la provincia									
Abenójar	PDSU	1998	21/11/2011	52,7 0,1	0,0 0,0	0,0 0,0	0,0 0,0	42.551,7 99,9	0,0 0,0
Agudo	NNSS	1995	23/02/2012	120,1 0,5	0,0 0,0	19,0 0,1	0,0 0,0	22.790,8 99,4	0,0 0,0
Alcázar de San Juan	PG	1992	31/12/2013	664,3 1,0	180,1 0,3	412,8 0,6	0,0 0,0	65.290,6 98,1	0,0 0,0
Aldea del Rey	PDSU	1990	13/06/2011	23,5 0,2	48,5 0,3	0,0 0,0	0,0 0,0	15.438,2 99,5	0,0 0,0
Almagro	NNSS	1991	26/01/2012	175,2 0,7	0,0 0,0	156,2 0,6	0,0 0,0	24.420,8 98,7	0,0 0,0
Arenales de San Gregorio	PDSU	2007	14/10/2011	61,2 2,0	0,5 0,0	0,0 0,0	0,0 0,0	2.986,8 98,0	0,0 0,0
Ballesteros de Calatrava	PG	1989	31/05/2011	32,1 0,6	20,5 0,4	202,5 3,5	0,0 0,0	5.565,0 95,6	0,0 0,0
Bolaños de Calatrava	NNSS	1994	31/12/2013	264,1 3,0	70,1 0,8	72,0 0,8	0,0 0,0	8.524,9 95,5	0,0 0,0
Campo de Criptana	PG	2003	31/12/2013	314,6 1,0	17,6 0,1	107,2 0,4	0,0 0,0	29.927,4 98,6	0,0 0,0
Carrión de Calatrava	NNSS	1994	03/03/2012	98,3 1,0	0,0 0,0	103,8 1,1	0,0 0,0	9.296,2 97,9	0,0 0,0
Castellar de Santiago	PDSU	1995	31/05/2011	100,1 1,0	0,0 0,0	0,0 0,0	0,0 0,0	9.595,5 99,0	0,0 0,0

CLASES DE SUELO

	figura plan.	año publ	fecha actualización información urbanística	urbano consolidado	urbano no consolidado	urbanizable delimitado o sectorizado	urbanizable no delimitado o sectorizado	no urbanizable	sistemas generales y otros
				(ha)	(ha)	(ha)	(ha)	(ha)	(ha)
				(%)	(%)	(%)	(%)	(%)	(%)
Corral de Calatrava	PG	2006	19/07/2011	43,0 0,3	1,6 0,0	44,9 0,3	0,0 0,0	14.535,2 99,4	0,0 0,0
Cózar	NNSS	1997	06/10/2011	58,8 0,9	0,0 0,0	5,5 0,1	0,0 0,0	6.503,8 99,0	0,0 0,0
Daimiel	PG	2009	31/12/2013	569,0 1,3	13,6 0,0	442,2 1,0	0,0 0,0	42.736,7 97,7	0,0 0,0
Fernán Caballero	PG	2003	12/07/2011	59,6 0,6	47,1 0,5	65,7 0,6	0,0 0,0	10.235,2 98,3	0,0 0,0
Fuenllana	NNSS	1991	23/11/2011	17,8 0,3	0,0 0,0	0,0 0,0	0,0 0,0	5.945,9 99,7	0,0 0,0
Fuente el Fresno	PG	2003	24/08/2011	166,9 1,2	29,7 0,2	34,2 0,2	0,0 0,0	13.463,2 98,3	0,0 0,0
Pedro Muñoz	PG	2007	11/05/2011	282,0 2,8	56,3 0,6	87,9 0,9	0,0 0,0	9.722,8 95,8	0,0 0,0
Puerto Lápice	PG	2001	11/04/2011	43,8 0,8	32,1 0,6	8,3 0,2	0,0 0,0	5.389,4 98,5	0,0 0,0
Socuéllamos	NNSS	1998	31/12/2013	357,7 1,0	15,8 0,0	31,9 0,1	0,0 0,0	36.925,3 98,9	0,0 0,0
Solana, La	PG	2000	31/12/2013	283,2 2,1	80,0 0,6	146,7 1,1	0,0 0,0	12.928,6 96,2	0,0 0,0
Tomelloso	PG	1984	31/12/2013	523,6 2,2	217,4 0,9	236,1 1,0	0,0 0,0	23.113,1 95,9	0,0 0,0
Torralba de Calatrava	NNSS	1993	23/03/2012	162,0 1,6	0,0 0,0	99,6 1,0	0,0 0,0	9.919,5 97,4	0,0 0,0
Valdepeñas	PG	2011	31/12/2013	707,3 1,4	59,0 0,1	1.048,9 2,1	0,0 0,0	46.985,4 96,3	0,0 0,0
Villanueva de la Fuente	NNSS	2003	12/04/2011	140,2 1,1	20,7 0,2	5,6 0,0	0,0 0,0	12.948,6 98,7	0,0 0,0
Villarrubia de los Ojos	NNSS	1994	31/12/2013	173,9 0,6	80,7 0,3	30,5 0,1	0,0 0,0	27.849,2 99,0	0,0 0,0

CLASES DE SUELO

figura plan.	año publ	fecha actualización información urbanística	urbano consolidado	urbano no consolidado	urbanizable delimitado o sectorizado	urbanizable no delimitado o sectorizado	no urbanizable	sistemas generales y otros	
			(ha)	(ha)	(ha)	(ha)	(ha)	(ha)	
			(%)	(%)	(%)	(%)	(%)	(%)	
CUENCA			490,9	178,3	796,4	0,0	89.633,9	0,0	
Municipios incluidos en SIU: 1 (0 %)			0,5	0,2	0,9	0,0	98,4	0,0	
Área Urbana de Cuenca			490,9	178,3	796,4	0,0	89.633,9	0,0	
Municipios incluidos en SIU: 1 (100 %)			0,5	0,2	0,9	0,0	98,4	0,0	
Cuenca	PG	1995	31/12/2013	490,9	178,3	796,4	0,0	89.633,9	0,0
				0,5	0,2	0,9	0,0	98,4	0,0

CLASES DE SUELO

figura plan.	año publ	fecha actualización información urbanística	urbano consolidado	urbano no consolidado	urbanizable delimitado o sectorizado	urbanizable no delimitado o sectorizado	no urbanizable	sistemas generales y otros	
			(ha)	(ha)	(ha)	(ha)	(ha)	(ha)	
			(%)	(%)	(%)	(%)	(%)	(%)	
GUADALAJARA			3.761,5	798,8	3.784,6	0,0	73.202,6	203,3	
Municipios incluidos en SIU: 19 (7 %)			4,6	1,0	4,6	0,0	89,5	0,2	
Área Urbana de Guadalajara			2.623,7	697,8	2.333,9	0,0	33.277,4	203,3	
Municipios incluidos en SIU: 7 (100 %)			6,7	1,8	6,0	0,0	85,0	0,5	
Alovera	PG	2007	31/12/2013	450,8 32,9	8,2 0,6	129,0 9,4	0,0 0,0	784,3 57,2	0,0 0,0
Azuqueca de Henares	PG	1999	31/12/2013	287,0 14,5	299,0 15,1	162,4 8,2	0,0 0,0	1.233,3 62,2	0,0 0,0
Cabanillas del Campo	PG	2005	28/10/2009	620,0 17,8	3,0 0,1	447,4 12,9	0,0 0,0	2.404,2 69,2	0,0 0,0
Chiloeches	PG	2002	11/11/2009	242,2 5,4	4,0 0,1	510,1 11,3	0,0 0,0	3.606,6 79,8	157,8 3,5
Guadalajara	PG	1999	31/12/2013	723,0 3,1	367,3 1,6	733,4 3,1	0,0 0,0	21.742,9 92,3	0,0 0,0
Marchamalo	PG	2000	08/02/2010	169,7 5,5	15,3 0,5	147,9 4,8	0,0 0,0	2.773,9 89,3	0,0 0,0
Villanueva de la Torre	PG	2004	02/11/2009	130,9 11,8	1,0 0,1	203,6 18,3	0,0 0,0	732,2 65,8	45,5 4,1
Resto de municipios de la provincia									
Ablanque	PDSU	1992	30/04/2011	8,4 0,2	0,0 0,0	0,0 0,0	0,0 0,0	5.127,6 99,8	0,0 0,0
Alarilla	PDSU	2001	30/04/2011	27,7 1,3	0,0 0,0	0,0 0,0	0,0 0,0	2.185,0 98,7	0,0 0,0
Albares	PDSU	1978	30/04/2011	29,1 1,0	0,0 0,0	0,0 0,0	0,0 0,0	2.912,0 99,0	0,0 0,0
Albendiego	PDSU	1998	30/04/2011	5,6 0,2	0,0 0,0	0,0 0,0	0,0 0,0	2.283,1 99,8	0,0 0,0
Alcoroches	PDSU	1980	30/04/2011	28,5 0,9	0,0 0,0	0,0 0,0	0,0 0,0	3.194,6 99,1	0,0 0,0
Aldeanueva de Guadalajara	PDSU	1982	30/04/2011	21,6 1,3	0,0 0,0	0,0 0,0	0,0 0,0	1.592,4 98,7	0,0 0,0
Atanzón	PDSU	1981	30/04/2011	21,9 0,8	0,0 0,0	0,0 0,0	0,0 0,0	2.771,1 99,2	0,0 0,0
Bustares	PDSU	1995	30/04/2011	9,6 0,3	0,0 0,0	0,0 0,0	0,0 0,0	3.025,5 99,7	0,0 0,0
Campisábalos	PDSU	1993	30/04/2011	14,7 0,3	0,0 0,0	0,0 0,0	0,0 0,0	5.382,3 99,7	0,0 0,0

CLASES DE SUELO

figura plan.	año publ	fecha actualización información urbanística	urbano consolidado	urbano no consolidado	urbanizable delimitado o sectorizado	urbanizable no delimitado o sectorizado	no urbanizable	sistemas generales y otros	
			(ha)	(ha)	(ha)	(ha)	(ha)	(ha)	
			(%)	(%)	(%)	(%)	(%)	(%)	
Casar, El	PG	2008	31/12/2013	925,5 <i>17,8</i>	100,1 <i>1,9</i>	1.059,0 <i>20,4</i>	0,0 <i>0,0</i>	3.106,6 <i>59,8</i>	0,0 <i>0,0</i>
Valdepeñas de la Sierra	PDSU	2003	30/04/2011	25,3 <i>0,4</i>	0,0 <i>0,0</i>	0,0 <i>0,0</i>	0,0 <i>0,0</i>	7.018,4 <i>99,6</i>	0,0 <i>0,0</i>
Yebes	PG	2002	13/02/2014	19,7 <i>1,1</i>	0,9 <i>0,1</i>	391,7 <i>22,5</i>	0,0 <i>0,0</i>	1.326,7 <i>76,3</i>	0,0 <i>0,0</i>

CLASES DE SUELO

figura plan.	año publ	fecha actualización información urbanística	urbano consolidado	urbano no consolidado	urbanizable delimitado o sectorizado	urbanizable no delimitado o sectorizado	no urbanizable	sistemas generales y otros	
			(ha)	(ha)	(ha)	(ha)	(ha)	(ha)	
			(%)	(%)	(%)	(%)	(%)	(%)	
TOLEDO			6.537,4	3.041,6	11.662,4	0,0	215.504,1	55,6	
Municipios incluidos en SIU: 18 (9 %)			2,8	1,3	4,9	0,0	91,0	0,0	
Área Urbana de Talavera de la Reina			1.185,3	371,5	2.572,0	0,0	36.385,9	0,0	
Municipios incluidos en SIU: 2 (50 %)			2,9	0,9	6,3	0,0	89,8	0,0	
Calera y Chozas	NNSS	1998	04/02/2014	135,8 0,6	33,2 0,2	217,3 1,0	0,0 0,0	21.565,3 98,2	0,0 0,0
Talavera de la Reina	PG	2011	31/12/2013	1.049,5 5,7	338,3 1,8	2.354,6 12,7	0,0 0,0	14.820,6 79,8	0,0 0,0
Área Urbana de Toledo			2.039,0	1.761,1	3.696,3	0,0	28.566,5	55,6	
Municipios incluidos en SIU: 3 (38 %)			5,6	4,9	10,2	0,0	79,1	0,2	
Bargas	NNSS	1996	08/03/2010	193,1 2,2	41,4 0,5	300,8 3,4	0,0 0,0	8.393,8 93,8	16,7 0,2
Olías del Rey	NNSS	1999	10/01/2014	214,0 5,4	100,0 2,5	211,1 5,3	0,0 0,0	3.430,2 85,9	38,9 1,0
Toledo	PG	1986	01/08/2010	1.631,9 7,0	1.619,7 7,0	3.184,4 13,7	0,0 0,0	16.742,5 72,2	0,0 0,0
Resto de municipios de la provincia									
Consuegra	NNSS	1995	31/12/2013	221,5 0,6	82,0 0,2	99,0 0,3	0,0 0,0	35.398,1 98,9	0,0 0,0
Fuensalida	NNSS	1993	31/12/2013	201,3 2,9	53,8 0,8	195,1 2,9	0,0 0,0	6.388,2 93,4	0,0 0,0
Illescas	PG	2010	31/12/2013	778,4 13,6	23,9 0,4	2.573,9 44,9	0,0 0,0	2.362,3 41,2	0,0 0,0
Madridejos	PG	2004	31/12/2013	213,3 0,8	112,1 0,4	110,1 0,4	0,0 0,0	25.778,3 98,3	0,0 0,0
Mora	NNSS	1989	31/12/2013	160,6 1,0	38,6 0,2	192,5 1,1	0,0 0,0	16.451,8 97,7	0,0 0,0
Ocaña	NNSS	1981	31/12/2013	120,0 0,8	58,5 0,4	192,9 1,3	0,0 0,0	14.385,1 97,5	0,0 0,0
Quintanar de la Orden	NNSS	1983	31/12/2013	266,5 3,0	8,6 0,1	270,1 3,1	0,0 0,0	8.253,4 93,8	0,0 0,0
Seseña	NNSS	1996	31/12/2013	151,3 2,1	161,0 2,3	1.049,5 14,7	0,0 0,0	5.772,6 80,9	0,0 0,0
Sonseca	NNSS	1991	31/12/2013	220,8 3,7	93,4 1,6	87,8 1,5	0,0 0,0	5.544,1 93,2	0,0 0,0

CLASES DE SUELO

figura plan.	año publ	fecha actualización información urbanística	urbano consolidado	urbano no consolidado	urbanizable delimitado o sectorizado	urbanizable no delimitado o sectorizado	no urbanizable	sistemas generales y otros	
			(ha)	(ha)	(ha)	(ha)	(ha)	(ha)	
			(%)	(%)	(%)	(%)	(%)	(%)	
Torrijos	NNSS	1982	31/12/2013	114,8 6,6	124,1 7,1	139,0 8,0	0,0 0,0	1.357,6 78,2	0,0 0,0
Villacañas	PG	2001	31/12/2013	358,5 1,3	115,6 0,4	119,8 0,4	0,0 0,0	26.230,1 97,8	0,0 0,0
Yeles	NNSS	1998	11/03/2014	343,0 16,9	5,2 0,3	132,7 6,5	0,0 0,0	1.546,6 76,3	0,0 0,0
Yuncos	NNSS	1997	31/12/2013	163,2 10,8	32,3 2,1	231,7 15,3	0,0 0,0	1.083,5 71,7	0,0 0,0

TABLA 2. Información de los sectores o áreas de desarrollo.

ÁREAS DE DESARROLLO (suelo urbano no consolidado y urbanizable delimitado o sectorizado)

fecha imagen	edificabilidad						viviendas		número sectores	
	residencial		industrial		terciario		previstas (número)	ejecutado (%)		
	prevista (m ²)	ejecutado (%)	prevista (m ²)	ejecutado (%)	prevista (m ²)	ejecutado (%)				
Castilla-La Mancha	71.625.879	15,3	473.473	14,3	85.662	8,8	493.814	15,3	2.440	
Municipios incluidos en SIU: 83 (9 %)										
ALBACETE	583.894	16,9	7.724.995	25,5	33.592	62,9	42.518	19,1	319	
Municipios incluidos en SIU: 16 (18 %)										
Área Urbana de Albacete	196.869	29,4	12.472	13,7	328.285	64,3	1.781	29,8	49	
Municipios incluidos en SIU: 1 (100 %)										
Albacete	2012	196.869	29,4	12.472	14,0	328.285	64,3	1.781	29,8	49
Resto de municipios de la provincia										
Almansa	2012	19.445	48,2	183.449	84,0	---	---	1.496	48,2	33
Casas-Ibáñez	2009	14.242	19,5	122.593	0,0	---	---	79	19,5	12
Caudete	2012	27.498	0,0	28.894	32,0	---	---	1.290	0,0	13
Chinchilla de Monte-Aragón	2012	173.220	6,3	59.696	0,0	---	---	648	6,1	51
Elche de la Sierra	2009	36.988	0,0	---	---	---	---	231	0,0	4
Hellín	2012	13.438	3,4	138.558	2,0	7.635	0,0	9.188	3,8	83
Madrigueras	2009	2.119	0,0	6.188	100,0	---	---	162	0,0	6
Munera	2009	---	---	---	---	---	---	---	---	2
Pozo Cañada	2009	---	---	---	---	---	---	---	---	7
Roda, La	2012	23.848	11,0	5.445	20,0	---	---	1.834	11,0	5
Tarazona de la Mancha	2009	28.169	33,7	---	---	---	---	2.167	33,7	12
Tobarra	2009	2.844	100,0	169.396	0,0	---	---	21	100,0	3
Villamalea	2009	23.796	9,2	188.312	25,0	---	---	1.292	7,4	21
Villarrobledo	2012	---	---	335.787	0,0	---	---	---	---	14

ÁREAS DE DESARROLLO (suelo urbano no consolidado y urbanizable delimitado o sectorizado)

fecha imagen	edificabilidad						viviendas		número sectores
	residencial		industrial		terciario		previstas (número)	ejecutado (%)	
	prevista (m ²)	ejecutado (%)	prevista (m ²)	ejecutado (%)	prevista (m ²)	ejecutado (%)			
Yeste	2009	---	---	1	3,0	---	---	---	4

ÁREAS DE DESARROLLO (suelo urbano no consolidado y urbanizable delimitado o sectorizado)

fecha imagen	edificabilidad						viviendas		número sectores	
	residencial		industrial		terciario		previstas (número)	ejecutado (%)		
	prevista (m ²)	ejecutado (%)	prevista (m ²)	ejecutado (%)	prevista (m ²)	ejecutado (%)				
CIUDAD REAL	17.351.678	10,0	8.748.798	8,9	31.214	0,3	12.835	10,1	717	
Municipios incluidos en SIU: 29 (28 %)										
Área Urbana de Ciudad Real	3.996.444	18,5	1.136.889	7,0	2.573.396	0,2	29.933	21,4	89	
Municipios incluidos en SIU: 2 (100 %)										
Ciudad Real	2012	292.755	21,8	34.912	12,0	234.355	0,0	24.227	24,7	70
Miguelturra	2012	175.689	9,5	787.877	5,0	229.891	2,2	576	7,5	19
Área Urbana de Puertollano		96.783	2,5	2.252.575	7,0	---	---	7.445	2,5	50
Municipios incluidos en SIU: 1 (100 %)										
Puertollano	2012	96.783	2,5	2.252.575	7,0	---	---	7.445	2,5	50
Resto de municipios de la provincia										
Agudo	2012	834	0,0	54	44,0	---	---	639	0,0	2
Alcázar de San Juan	2012	928.593	18,7	1.722	17,0	158.714	1,8	6.612	17,0	32
Aldea del Rey	2012	---	---	---	---	---	---	---	---	3
Almagro	2012	426.422	32,9	636.468	15,0	---	---	3.117	33,9	13
Arenales de San Gregorio	2009	---	---	7.413	0,0	---	---	---	---	1
Ballesteros de Calatrava	2012	56.893	0,1	316.440	0,0	---	---	4.739	0,1	10
Bolaños de Calatrava	2012	1.155	13,8	1.242	36,0	---	---	190	20,0	29
Campo de Criptana	2012	128	35,3	46.215	49,0	---	---	639	49,6	13
Carrión de Calatrava	2012	2.385	5,1	167.487	18,0	---	---	456	6,3	18
Corral de Calatrava	2012	13	2,9	1	0,0	---	---	148	1,9	14
Cózar	2012	---	---	---	---	---	---	---	---	3
Daimiel	2012	11.325	3,3	94.189	0,0	11.995	0,0	1.238	3,5	42

ÁREAS DE DESARROLLO (suelo urbano no consolidado y urbanizable delimitado o sectorizado)

fecha imagen	edificabilidad						viviendas		número sectores	
	residencial		industrial		terciario		previstas (número)	ejecutado (%)		
	prevista (m ²)	ejecutado (%)	prevista (m ²)	ejecutado (%)	prevista (m ²)	ejecutado (%)				
Fernán Caballero	2012	522.122	12,0	---	---	---	---	3.812	11,4	24
Fuente el Fresno	2009	27.754	7,8	137.187	5,0	---	---	1.474	6,5	28
Pedro Muñoz	2009	127.123	1,6	551.895	5,0	---	---	5.299	2,4	56
Puerto Lápice	2009	2.945	5,0	---	---	---	---	554	6,6	20
Socuéllamos	2012	6.912	0,0	---	---	---	---	345	0,0	5
Solana, La	2012	882.154	8,1	42.856	10,0	---	---	677	8,2	33
Tomelloso	2012	59.945	7,1	312.113	0,0	---	---	3.923	7,1	44
Torralba de Calatrava	2012	948	14,6	34.797	41,0	---	---	696	14,6	9
Valdepeñas	2012	371.191	4,9	92.242	0,0	2.544	0,0	38.184	3,9	104
Villanueva de la Fuente	2009	---	---	---	---	---	---	---	---	3
Villarrubia de los Ojos	2012	48.572	0,0	25.728	36,0	---	---	274	0,0	72

ÁREAS DE DESARROLLO (suelo urbano no consolidado y urbanizable delimitado o sectorizado)

fecha imagen	edificabilidad						viviendas		número sectores	
	residencial		industrial		terciario		previstas (número)	ejecutado (%)		
	prevista (m ²)	ejecutado (%)	prevista (m ²)	ejecutado (%)	prevista (m ²)	ejecutado (%)				
CUENCA	1.822.411	41,1	1.711.889	13,7	---	---	14.220	45,3	76	
Municipios incluidos en SIU: 1 (0 %)										
Área Urbana de Cuenca	1.822.411	41,1	1.711.889	13,7	---	---	14.220	45,3	76	
Municipios incluidos en SIU: 1 (100 %)										
Cuenca	2012	1.822.411	41,1	1.711.889	14,0	---	---	14.220	45,3	76

ÁREAS DE DESARROLLO (suelo urbano no consolidado y urbanizable delimitado o sectorizado)

fecha imagen	edificabilidad						viviendas		número sectores	
	residencial		industrial		terciario		previstas (número)	ejecutado (%)		
	prevista (m ²)	ejecutado (%)	prevista (m ²)	ejecutado (%)	prevista (m ²)	ejecutado (%)				
GUADALAJARA	12.127.814	24,4	518.832	5,9	2.188.118	6,9	82.271	25,3	296	
Municipios incluidos en SIU: 19 (7 %)										
Área Urbana de Guadalajara	9.343.565	28,5	517.252	5,9	1.492.135	9,8	6.489	28,5	255	
Municipios incluidos en SIU: 7 (100 %)										
Alovera	2012	829.787	2,2	1.871	0,0	32.873	0,0	5.554	2,2	15
Azuqueca de Henares	2012	1.348.539	37,3	13.923	0,0	---	---	1.326	37,2	63
Cabanillas del Campo	2012	655.962	0,0	1.169.991	9,0	424.775	2,5	4.631	0,0	17
Chiloeches	2012	145.384	0,0	71.944	14,0	---	---	6.716	0,0	21
Guadalajara	2012	386.151	50,2	2.191.253	5,0	134.487	13,1	21.950	53,3	98
Marchamalo	2008	537.373	32,1	479.362	0,0	---	---	3.691	34,7	29
Villanueva de la Torre	2012	65.739	4,9	321.838	0,0	---	---	917	4,5	12
Resto de municipios de la provincia										
Casar, El	2012	153.853	0,2	---	---	677.234	0,0	76	0,3	30
Yebes	2012	1.246.196	23,7	158	0,0	18.750	26,4	9.862	24,2	11

ÁREAS DE DESARROLLO (suelo urbano no consolidado y urbanizable delimitado o sectorizado)

fecha imagen	edificabilidad						viviendas		número sectores	
	residencial		industrial		terciario		previstas (número)	ejecutado (%)		
	prevista (m ²)	ejecutado (%)	prevista (m ²)	ejecutado (%)	prevista (m ²)	ejecutado (%)				
TOLEDO	345.282	13,2	23.656.479	14,5	2.879.919	13,0	2.266	11,9	1.032	
Municipios incluidos en SIU: 18 (9 %)										
Área Urbana de Talavera de la Reina	752.146	8,3	399.149	0,2	112.695	0,0	682	6,8	150	
Municipios incluidos en SIU: 2 (50 %)										
Calera y Chozas	2012	146.339	24,2	14	0,0	---	---	3.753	40,4	17
Talavera de la Reina	2012	656.756	4,5	385.149	0,0	112.695	0,0	64.267	4,8	133
Área Urbana de Toledo		1.155.785	10,3	6.324.528	17,8	2.261.712	16,4	66.568	9,4	197
Municipios incluidos en SIU: 3 (38 %)										
Bargas	2008	1.943.968	7,2	612	0,0	---	---	3.674	10,5	65
Olías del Rey	2012	952.115	38,3	1.749.225	17,0	23.478	11,5	3.128	42,2	67
Toledo	2012	865.472	7,9	451.414	18,0	2.238.234	16,4	59.766	7,6	65
Resto de municipios de la provincia										
Consuegra	2012	18.318	5,6	3.714	0,0	---	---	818	9,7	64
Fuensalida	2012	75.971	38,5	68.541	15,0	---	---	3.763	25,9	58
Illescas	2012	4.989.919	5,9	735.630	2,0	5.149	1,1	38.325	6,2	63
Madridejos	2012	656.384	6,3	28.193	3,0	---	---	3.341	7,3	59
Mora	2012	476.178	13,0	964	75,0	---	---	1.580	28,7	28
Ocaña	2012	197.998	70,7	125.548	9,0	---	---	1.344	70,5	45
Quintanar de la Orden	2012	4.825	14,9	3.199	1,0	---	---	3.459	15,2	24
Seseña	2012	472.459	14,4	1.583.134	28,0	4.464	0,0	24.921	18,1	83
Sonseca	2012	333.646	22,9	173.140	79,0	---	---	196	21,9	26
Torrijos	2012	82.441	54,4	28.122	68,0	---	---	429	60,6	92

ÁREAS DE DESARROLLO (suelo urbano no consolidado y urbanizable delimitado o sectorizado)

fecha imagen	edificabilidad						viviendas		número sectores	
	residencial		industrial		terciario		previstas (número)	ejecutado (%)		
	prevista (m ²)	ejecutado (%)	prevista (m ²)	ejecutado (%)	prevista (m ²)	ejecutado (%)				
Villacañas	2012	726.145	37,2	527.554	33,0	---	---	2.696	38,4	75
Yeles	2012	347.172	1,5	92.943	52,0	---	---	931	1,4	18
Yuncos	2012	7.573	46,2	428.745	95,0	---	---	4.620	42,7	50



RESUMEN MUNICIPIOS INTEGRADOS

total municipios integrados de la CCAA	946
porcentaje de los municipios de la CCAA	99,89%
porcentaje de los municipios con planeamiento urbanístico de la CCAA	99,89%
porcentaje de los principales municipios* * municipios de las grandes áreas urbanas y de más de 25.000 hab.	100,00%
población municipios integrados CCAA	7.513.096
porcentaje de la población de la CCAA	99,92%
porcentaje población de sus áreas urbanas	99,90%

PLANEAMIENTO URBANÍSTICO

		figura planeamiento					
plan general		normas subsidiarias		delimitación de suelo		sin planeamiento	
núm.	(%)	núm.	(%)	núm.	(%)	núm.	(%)
470	50%	477	50%	0	0%	0	0%

		antigüedad planeamiento			
hasta 1992		entre 1993-2007		desde 2008	
núm.	(%)	núm.	(%)	núm.	(%)
141	15%	495	52%	311	33%

TABLA 1. Información sobre planeamiento urbanístico y clasificación del suelo.

CLASES DE SUELO

figura plan.	año publ	fecha actualización información urbanística	urbano consolidado	urbano no consolidado	urbanizable delimitado o sectorizado	urbanizable no delimitado o sectorizado	no urbanizable	sistemas generales y otros	
			(ha)	(ha)	(ha)	(ha)	(ha)	(ha)	
			(%)	(%)	(%)	(%)	(%)	(%)	
Cataluña			130.485,5	6.598,6	47.712,6	12.911,5	3.022.943,3	0,0	
Municipios incluidos en SIU: 946 (100 %)			4,1	0,2	0,4	1,5	93,9	0,0	
BARCELONA			73.852,7	3.192,6	19.423,4	5.837,8	673.670,9	0,0	
Municipios incluidos en SIU: 311 (100 %)			9,5	0,4	2,5	0,8	86,8	0,0	
Área Urbana de Barcelona			61.284,9	2.518,0	14.838,0	5.261,0	244.942,9	0,0	
Municipios incluidos en SIU: 165 (100 %)			18,6	0,8	4,5	1,6	74,5	0,0	
Abrera	PG	1988	01/07/2013	243,4 12,2	19,3 1,0	378,7 18,9	0,0 0,0	1.361,7 68,0	0,0 0,0
Aiguafreda	PG	1981	01/07/2013	86,9 10,7	16,0 2,0	19,6 2,4	20,6 2,5	666,6 82,3	0,0 0,0
Alella	PG	1983	01/07/2013	288,5 29,9	5,0 0,5	25,1 2,6	0,0 0,0	647,0 67,0	0,0 0,0
Ametlla del Vallès, L'	PG	1987	01/07/2013	466,7 32,4	29,5 2,0	81,2 5,6	11,6 0,8	851,6 59,1	0,0 0,0
Arenys de Mar	PG	1984	01/07/2013	190,9 28,9	0,0 0,0	87,9 13,3	68,0 10,3	314,5 47,6	0,0 0,0
Arenys de Munt	PG	2003	01/07/2013	221,9 10,2	10,3 0,5	89,7 4,1	0,0 0,0	1.849,2 85,2	0,0 0,0
Argentona	PG	1987	01/07/2013	309,5 12,1	30,6 1,2	65,9 2,6	0,0 0,0	2.144,0 84,1	0,0 0,0
Avinyonet del Penedès	PG	2005	01/07/2013	106,2 3,6	3,2 0,1	33,5 1,1	5,9 0,2	2.781,3 94,9	0,0 0,0
Badalona	PG	1976	01/07/2013	1.307,4 61,7	0,0 0,0	19,7 0,9	13,8 0,6	778,0 36,7	0,0 0,0
Badia del Vallès	PG	1998	01/07/2013	64,1 68,5	0,0 0,0	0,0 0,0	0,0 0,0	29,4 31,5	0,0 0,0
Barberà del Vallès	PG	2010	01/07/2013	626,7 75,9	0,0 0,0	10,5 1,3	5,3 0,6	183,7 22,2	0,0 0,0
Barcelona	PG	1976	01/07/2013	8.537,4 83,8	0,0 0,0	0,0 0,0	0,0 0,0	1.654,7 16,2	0,0 0,0
Begues	PG	1997	01/07/2013	325,6 6,5	0,0 0,0	39,2 0,8	8,6 0,2	4.665,7 92,6	0,0 0,0
Bigues i Riells	PG	2006	01/07/2013	603,6 21,0	14,9 0,5	93,1 3,2	0,0 0,0	2.168,7 75,3	0,0 0,0
Cabanyes, Les	NNSS	1999	01/07/2013	23,4 20,2	0,5 0,5	18,6 16,1	0,0 0,0	73,3 63,3	0,0 0,0
Cabrera de Mar	PG	1993	01/07/2013	178,5 19,7	14,2 1,6	63,6 7,0	3,4 0,4	648,4 71,4	0,0 0,0

CLASES DE SUELO

	figura plan.	año publ	fecha actualización información urbanística	urbano consolidado	urbano no consolidado	urbanizable delimitado o sectorizado	urbanizable no delimitado o sectorizado	no urbanizable	sistemas generales y otros
				(ha)	(ha)	(ha)	(ha)	(ha)	(ha)
				(%)	(%)	(%)	(%)	(%)	(%)
Cabrils	PG	2000	01/07/2013	321,6 45,8	17,5 2,5	52,6 7,5	0,0 0,0	310,9 44,2	0,0 0,0
Caldes de Montbui	PG	2009	01/07/2013	492,3 13,0	31,1 0,8	65,5 1,7	0,0 0,0	3.202,9 84,5	0,0 0,0
Caldes d'Estrac	PG	1984	01/07/2013	55,5 66,8	2,8 3,3	22,7 27,4	0,0 0,0	2,0 2,5	0,0 0,0
Calella	PG	2005	01/07/2013	177,4 22,0	12,2 1,5	76,4 9,5	8,5 1,0	532,0 66,0	0,0 0,0
Campins	NNSS	1994	01/07/2013	21,3 2,8	0,0 0,0	34,6 4,6	0,0 0,0	697,9 92,6	0,0 0,0
Canet de Mar	NNSS	2000	01/07/2013	120,1 21,7	0,5 0,1	70,0 12,7	0,0 0,0	362,8 65,5	0,0 0,0
Canovelles	PG	1984	01/07/2013	199,2 29,0	1,8 0,3	60,5 8,8	0,0 0,0	424,5 61,9	0,0 0,0
Cànoves i Samalús	PG	2011	01/07/2013	155,9 5,4	0,0 0,0	38,8 1,3	0,0 0,0	2.698,3 93,3	0,0 0,0
Canyelles	PG	1987	01/07/2013	198,2 14,1	0,6 0,0	263,0 18,7	12,8 0,9	934,2 66,3	0,0 0,0
Cardedeu	PG	2007	01/07/2013	268,4 21,7	40,8 3,3	105,9 8,6	0,0 0,0	819,9 66,4	0,0 0,0
Castellar del Vallès	PG	1999	01/07/2013	671,5 14,9	46,1 1,0	95,1 2,1	0,0 0,0	3.700,8 82,0	0,0 0,0
Castellbisbal	PG	2008	01/07/2013	948,0 30,5	0,0 0,0	43,9 1,4	30,0 1,0	2.085,3 67,1	0,0 0,0
Castellcir	NNSS	1981	01/07/2013	76,8 2,2	0,0 0,0	0,0 0,0	8,6 0,2	3.343,0 97,5	0,0 0,0
Castelldefels	PG	1976	01/07/2013	937,7 73,4	0,0 0,0	0,0 0,0	96,2 7,5	243,0 19,0	0,0 0,0
Castellet i la Gornal	PG	2004	01/07/2013	204,6 4,3	9,7 0,2	186,6 4,0	31,0 0,7	4.276,5 90,8	0,0 0,0
Castellterçol	PG	2011	01/07/2013	79,3 2,5	0,9 0,0	38,7 1,2	0,0 0,0	3.075,7 96,3	0,0 0,0
Castellví de la Marca	PG	1985	01/07/2013	27,2 1,0	0,0 0,0	14,8 0,5	0,0 0,0	2.811,3 98,5	0,0 0,0
Castellví de Rosanes	PG	1984	01/07/2013	126,9 7,8	5,3 0,3	33,8 2,1	0,0 0,0	1.463,1 89,8	0,0 0,0
Cerdanyola del Vallès	PG	1976	01/07/2013	969,9 31,4	0,0 0,0	409,3 13,3	281,1 9,1	1.428,4 46,2	0,0 0,0
Cervelló	PG	1998	01/07/2013	491,3 20,3	0,0 0,0	165,5 6,8	5,0 0,2	1.758,1 72,7	0,0 0,0
Collbató	PG	1984	01/07/2013	114,9 6,3	7,3 0,4	159,0 8,8	10,5 0,6	1.520,7 83,9	0,0 0,0

CLASES DE SUELO

	figura plan.	año publ	fecha actualización información urbanística	urbano consolidado	urbano no consolidado	urbanizable delimitado o sectorizado	urbanizable no delimitado o sectorizado	no urbanizable	sistemas generales y otros
				(ha)	(ha)	(ha)	(ha)	(ha)	(ha)
				(%)	(%)	(%)	(%)	(%)	(%)
Corbera de Llobregat	PG	1999	01/07/2013	861,1 46,6	0,0 0,0	5,6 0,3	0,0 0,0	980,9 53,1	0,0 0,0
Cornellà de Llobregat	PG	1976	01/07/2013	549,3 79,1	0,0 0,0	62,7 9,0	31,0 4,5	51,0 7,4	0,0 0,0
Cubelles	PG	1993	01/07/2013	274,8 20,2	0,0 0,0	162,2 11,9	14,5 1,1	906,6 66,8	0,0 0,0
Dosrius	NNSS	1998	01/07/2013	397,1 9,7	0,0 0,0	134,9 3,3	0,0 0,0	3.563,7 87,0	0,0 0,0
Esparreguera	PG	1996	01/07/2013	424,7 15,6	0,0 0,0	97,3 3,6	43,0 1,6	2.162,8 79,3	0,0 0,0
Esplugues de Llobregat	PG	1976	01/07/2013	323,9 71,7	0,0 0,0	64,8 14,3	3,5 0,8	59,4 13,2	0,0 0,0
Figaró-Montmany	NNSS	1981	01/07/2013	32,5 2,2	0,0 0,0	18,5 1,2	0,0 0,0	1.434,1 96,6	0,0 0,0
Fogars de la Selva	PG	1989	01/07/2013	169,1 5,2	0,0 0,0	26,2 0,8	0,0 0,0	3.039,4 94,0	0,0 0,0
Fogars de Montclús	NNSS	1992	01/07/2013	20,0 0,5	0,0 0,0	0,0 0,0	0,0 0,0	3.976,7 99,5	0,0 0,0
Font-rubí	NNSS	2001	01/07/2013	65,7 1,8	2,3 0,1	10,0 0,3	0,0 0,0	3.655,4 97,9	0,0 0,0
Franqueses del Vallès, Les	PG	2009	01/07/2013	324,0 11,0	0,0 0,0	174,8 5,9	0,0 0,0	2.444,1 83,1	0,0 0,0
Gallifa	PG	2010	01/07/2013	21,7 1,3	0,0 0,0	0,0 0,0	3,2 0,2	1.607,1 98,5	0,0 0,0
Garriga, La	PG	2001	01/07/2013	283,1 14,2	48,6 2,4	153,3 7,7	0,0 0,0	1.508,6 75,7	0,0 0,0
Gavà	PG	1976	01/07/2013	613,4 19,8	0,0 0,0	201,4 6,5	328,2 10,6	1.950,3 63,0	0,0 0,0
Gelida	PG	1986	01/07/2013	241,8 9,1	16,3 0,6	42,9 1,6	9,0 0,3	2.360,0 88,4	0,0 0,0
Granada, La	NNSS	1995	01/07/2013	45,7 7,2	0,6 0,1	46,0 7,2	0,0 0,0	544,5 85,5	0,0 0,0
Granera	NNSS	2000	01/07/2013	13,1 0,6	0,0 0,0	0,0 0,0	0,0 0,0	2.366,6 99,4	0,0 0,0
Granollers	PG	2013	01/07/2013	671,3 45,1	22,7 1,5	151,5 10,2	7,2 0,5	635,1 42,7	0,0 0,0
Gualba	NNSS	2001	01/07/2013	40,6 1,8	1,1 0,0	76,1 3,3	0,0 0,0	2.193,5 94,9	0,0 0,0
Hospitalet de Llobregat, L'	PG	1976	01/07/2013	1.101,5 87,8	0,0 0,0	1,3 0,1	141,6 11,3	10,9 0,9	0,0 0,0
Llagosta, La	PG	1987	01/07/2013	74,1 24,4	7,8 2,6	13,4 4,4	0,0 0,0	208,4 68,6	0,0 0,0

CLASES DE SUELO

	figura plan.	año publ	fecha actualización información urbanística	urbano consolidado	urbano no consolidado	urbanizable delimitado o sectorizado	urbanizable no delimitado o sectorizado	no urbanizable	sistemas generales y otros
				(ha)	(ha)	(ha)	(ha)	(ha)	(ha)
				(%)	(%)	(%)	(%)	(%)	(%)
Lliçà d'Amunt	PG	1990	01/07/2013	705,2 31,4	12,2 0,5	121,8 5,4	0,0 0,0	1.403,1 62,6	0,0 0,0
Lliçà de Vall	PG	1983	01/07/2013	421,8 38,8	0,0 0,0	68,9 6,3	94,8 8,7	500,3 46,1	0,0 0,0
Llinars del Vallès	PG	2003	01/07/2013	296,5 10,7	4,0 0,1	181,1 6,5	0,0 0,0	2.294,2 82,7	0,0 0,0
Malgrat de Mar	PG	2005	01/07/2013	233,1 26,5	5,2 0,6	70,0 8,0	0,0 0,0	572,7 65,0	0,0 0,0
Martorell	PG	1992	01/07/2013	518,4 39,9	13,0 1,0	164,5 12,7	24,0 1,9	578,8 44,6	0,0 0,0
Martorelles	PG	1988	01/07/2013	183,2 51,6	5,4 1,5	38,8 10,9	2,6 0,7	125,3 35,3	0,0 0,0
Masnou, El	PG	2012	01/07/2013	266,3 76,0	4,2 1,2	31,8 9,1	0,0 0,0	47,9 13,7	0,0 0,0
Matadepera	PG	2009	01/07/2013	828,6 32,2	20,6 0,8	4,0 0,2	0,0 0,0	1.717,2 66,8	0,0 0,0
Mataró	PG	1997	01/07/2013	753,4 33,7	41,1 1,8	216,8 9,7	82,4 3,7	1.139,9 51,0	0,0 0,0
Mediona	PG	2013	01/07/2013	250,6 5,2	0,0 0,0	15,5 0,3	0,0 0,0	4.546,6 94,5	0,0 0,0
Molins de Rei	PG	1976	01/07/2013	350,8 22,1	0,0 0,0	58,5 3,7	10,6 0,7	1.167,7 73,5	0,0 0,0
Mollet del Vallès	PG	2005	01/07/2013	514,8 47,4	51,0 4,7	29,6 2,7	0,0 0,0	490,9 45,2	0,0 0,0
Montcada i Reixac	PG	1976	01/07/2013	636,2 26,8	0,0 0,0	66,2 2,8	580,4 24,5	1.088,2 45,9	0,0 0,0
Montgat	PG	1976	01/07/2013	185,6 63,8	0,0 0,0	2,3 0,8	21,1 7,3	81,7 28,1	0,0 0,0
Montmeló	PG	2012	01/07/2013	192,9 48,7	15,2 3,8	28,4 7,2	32,6 8,2	126,9 32,0	0,0 0,0
Montornès del Vallès	PG	1993	01/07/2013	196,2 18,7	33,3 3,2	218,3 20,8	6,7 0,6	594,0 56,7	0,0 0,0
Montseny	NNSS	1983	01/07/2013	3,5 0,1	0,0 0,0	0,0 0,0	0,0 0,0	2.652,8 99,9	0,0 0,0
Olèrdola	PG	2008	01/07/2013	305,6 10,1	5,9 0,2	38,0 1,3	0,0 0,0	2.666,6 88,4	0,0 0,0
Olesa de Bonesvalls	PG	1990	01/07/2013	46,3 1,5	255,7 8,1	18,0 0,6	7,2 0,2	2.838,7 89,7	0,0 0,0
Olesa de Montserrat	PG	1993	01/07/2013	191,7 11,6	93,4 5,7	141,9 8,6	10,4 0,6	1.210,4 73,5	0,0 0,0
Olivella	NNSS	1992	01/07/2013	394,5 10,1	0,0 0,0	135,4 3,5	0,0 0,0	3.374,8 86,4	0,0 0,0

CLASES DE SUELO

municipi	figura plan.	año publ	fecha actualización información urbanística	urbano consolidado	urbano no consolidado	urbanizable delimitado o sectorizado	urbanizable no delimitado o sectorizado	no urbanizable	sistemas generales y otros
				(ha)	(ha)	(ha)	(ha)	(ha)	(ha)
				(%)	(%)	(%)	(%)	(%)	(%)
Òrrius	NNSS	2003	01/07/2013	43,4 7,8	0,0 0,0	8,4 1,5	0,0 0,0	507,1 90,7	0,0 0,0
Pacs del Penedès	NNSS	1999	01/07/2013	57,9 9,3	0,0 0,0	9,0 1,5	5,4 0,9	547,1 88,3	0,0 0,0
Palafolls	PG	2006	01/07/2013	281,9 17,0	8,2 0,5	121,7 7,3	0,0 0,0	1.246,6 75,2	0,0 0,0
Palau-solità i Plegamans	PG	2004	01/07/2013	170,4 11,4	13,1 0,9	464,1 31,1	59,3 4,0	783,4 52,6	0,0 0,0
Pallejà	PG	1976	01/07/2013	301,7 35,6	0,0 0,0	7,4 0,9	103,2 12,2	436,3 51,4	0,0 0,0
Palma de Cervelló, La	PG	2010	01/07/2013	71,0 13,2	0,0 0,0	8,2 1,5	0,0 0,0	460,1 85,3	0,0 0,0
Papiol, El	PG	1976	01/07/2013	123,8 13,9	0,0 0,0	41,7 4,7	69,1 7,8	655,6 73,6	0,0 0,0
Parets del Vallès	PG	2007	01/07/2013	401,4 44,1	109,4 12,0	91,7 10,1	0,0 0,0	307,0 33,8	0,0 0,0
Pineda de Mar	PG	1992	01/07/2013	314,1 29,9	1,2 0,1	87,5 8,3	19,7 1,9	626,2 59,7	0,0 0,0
Pla del Penedès, El	NNSS	1993	01/07/2013	41,4 4,4	0,0 0,0	4,1 0,4	0,0 0,0	901,5 95,2	0,0 0,0
Polinyà	PG	2003	01/07/2013	274,3 31,2	2,2 0,3	90,2 10,3	0,0 0,0	511,3 58,2	0,0 0,0
Pontons	NNSS	1997	01/07/2013	59,7 2,3	0,0 0,0	72,9 2,8	0,0 0,0	2.428,7 94,8	0,0 0,0
Prat de Llobregat, El	PG	1976	01/07/2013	677,2 20,8	0,0 0,0	336,5 10,3	1.317,7 40,5	920,7 28,3	0,0 0,0
Premià de Dalt	PG	2007	01/07/2013	250,3 38,5	2,8 0,4	40,1 6,2	0,0 0,0	356,8 54,9	0,0 0,0
Premià de Mar	PG	2010	01/07/2013	155,7 72,0	3,3 1,5	18,0 8,3	0,0 0,0	39,2 18,1	0,0 0,0
Puigdàlber	NNSS	1984	01/07/2013	13,1 29,8	0,0 0,0	1,3 2,9	0,0 0,0	29,6 67,3	0,0 0,0
Rellinars	NNSS	1985	01/07/2013	108,4 6,0	0,0 0,0	28,5 1,6	0,0 0,0	1.661,6 92,4	0,0 0,0
Ripollet	PG	1976	01/07/2013	322,6 74,8	0,0 0,0	0,7 0,2	59,6 13,8	48,1 11,2	0,0 0,0
Roca del Vallès, La	PG	1991	01/07/2013	263,4 7,1	0,0 0,0	373,5 10,1	74,8 2,0	2.976,8 80,7	0,0 0,0
Rubí	PG	1988	01/07/2013	729,3 22,5	46,8 1,4	724,1 22,3	142,5 4,4	1.598,3 49,3	0,0 0,0
Sabadell	PG	1999	01/07/2013	1.680,9 44,2	76,2 2,0	419,5 11,0	0,0 0,0	1.625,0 42,7	0,0 0,0

CLASES DE SUELO

municipi	figura plan.	año publ	fecha actualización información urbanística	urbano consolidado	urbano no consolidado	urbanizable delimitado o sectorizado	urbanizable no delimitado o sectorizado	no urbanizable	sistemas generales y otros
				(ha) (%)	(ha) (%)	(ha) (%)	(ha) (%)	(ha) (%)	(ha) (%)
Sant Adrià de Besòs	PG	1976	01/07/2013	354,2 90,1	0,0 0,0	0,0 0,0	0,0 0,0	39,1 9,9	0,0 0,0
Sant Andreu de la Barca	PG	1981	01/07/2013	390,0 69,1	0,0 0,0	0,0 0,0	4,5 0,8	170,2 30,1	0,0 0,0
Sant Andreu de Llaveneres	NNSS	1991	01/07/2013	371,2 30,7	76,9 6,4	86,7 7,2	0,0 0,0	672,6 55,7	0,0 0,0
Sant Antoni de Vilamajor	PG	1985	01/07/2013	277,8 20,0	9,8 0,7	16,3 1,2	31,6 2,3	1.055,2 75,9	0,0 0,0
Sant Boi de Llobregat	PG	1976	01/07/2013	804,5 37,1	0,0 0,0	54,5 2,5	169,1 7,8	1.141,2 52,6	0,0 0,0
Sant Cebrià de Vallalta	PG	1983	01/07/2013	277,6 17,9	0,0 0,0	40,6 2,6	0,0 0,0	1.231,9 79,5	0,0 0,0
Sant Celoni	PG	1997	01/07/2013	299,4 4,6	154,2 2,3	191,2 2,9	4,9 0,1	5.919,7 90,1	0,0 0,0
Sant Climent de Llobregat	PG	1976	01/07/2013	63,6 5,9	0,0 0,0	6,5 0,6	10,5 1,0	1.004,3 92,6	0,0 0,0
Sant Cugat del Vallès	PG	1976	01/07/2013	2.187,2 45,1	0,0 0,0	68,6 1,4	293,6 6,1	2.298,9 47,4	0,0 0,0
Sant Cugat Sesgarrigues	PG	2007	01/07/2013	51,2 8,2	0,0 0,0	66,0 10,5	0,0 0,0	508,5 81,3	0,0 0,0
Sant Esteve de Palautordera	NNSS	1983	01/07/2013	33,6 3,1	30,5 2,8	65,2 6,1	0,0 0,0	943,1 87,9	0,0 0,0
Sant Esteve Sesrovires	PG	1991	01/07/2013	289,7 15,6	19,5 1,0	491,6 26,4	0,0 0,0	1.061,1 57,0	0,0 0,0
Sant Feliu de Codines	NNSS	1987	01/07/2013	139,0 9,3	4,4 0,3	116,4 7,8	0,0 0,0	1.232,1 82,6	0,0 0,0
Sant Feliu de Llobregat	PG	1976	01/07/2013	366,2 30,9	0,0 0,0	4,7 0,4	28,9 2,4	785,4 66,3	0,0 0,0
Sant Fost de Campsentelles	PG	1989	01/07/2013	319,5 24,3	90,7 6,9	20,0 1,5	32,1 2,4	852,5 64,8	0,0 0,0
Sant Iscle de Vallalta	PG	1990	01/07/2013	36,7 2,0	0,0 0,0	45,1 2,5	0,0 0,0	1.724,5 95,5	0,0 0,0
Sant Joan Despí	PG	1976	01/07/2013	316,1 51,0	0,0 0,0	41,5 6,7	41,7 6,7	220,2 35,5	0,0 0,0
Sant Just Desvern	PG	1976	01/07/2013	350,5 44,9	0,0 0,0	26,4 3,4	0,0 0,0	404,3 51,8	0,0 0,0
Sant Llorenç d'Hortons	PG	2003	01/07/2013	80,2 4,1	9,4 0,5	178,4 9,0	0,0 0,0	1.711,0 86,5	0,0 0,0
Sant Llorenç Savall	PG	1997	01/07/2013	45,3 1,1	0,0 0,0	89,7 2,2	5,2 0,1	4.001,0 96,6	0,0 0,0
Sant Martí Sarroca	PG	2009	01/07/2013	71,9 2,0	6,2 0,2	58,7 1,7	4,0 0,1	3.393,8 96,0	0,0 0,0

CLASES DE SUELO

	figura plan.	año publ	fecha actualización información urbanística	urbano consolidado	urbano no consolidado	urbanizable delimitado o sectorizado	urbanizable no delimitado o sectorizado	no urbanizable	sistemas generales y otros
				(ha)	(ha)	(ha)	(ha)	(ha)	(ha)
				(%)	(%)	(%)	(%)	(%)	(%)
Sant Pere de Ribes	PG	2001	01/07/2013	323,3 7,9	75,0 1,8	628,3 15,4	51,0 1,2	3.012,7 73,7	0,0 0,0
Sant Pere de Riudebitlles	PG	2012	01/07/2013	58,6 10,7	12,9 2,3	25,3 4,6	0,0 0,0	452,2 82,4	0,0 0,0
Sant Pere de Vilamajor	PG	2012	01/07/2013	349,3 10,1	3,2 0,1	13,0 0,4	6,4 0,2	3.088,9 89,3	0,0 0,0
Sant Pol de Mar	PG	1992	01/07/2013	57,5 7,6	48,9 6,5	70,8 9,4	6,5 0,9	570,1 75,6	0,0 0,0
Sant Quintí de Mediona	NNSS	1984	01/07/2013	57,6 4,1	0,0 0,0	40,6 2,9	0,0 0,0	1.294,2 93,0	0,0 0,0
Sant Quirze del Vallès	PG	2000	01/07/2013	379,2 26,8	0,0 0,0	286,6 20,3	0,0 0,0	747,6 52,9	0,0 0,0
Sant Quirze Safaja	PG	1997	01/07/2013	150,4 5,8	1,1 0,0	7,1 0,3	9,9 0,4	2.424,4 93,5	0,0 0,0
Sant Sadurní d'Anoia	PG	2011	01/07/2013	243,7 12,8	0,0 0,0	93,4 4,9	23,3 1,2	1.549,2 81,1	0,0 0,0
Sant Vicenç de Montalt	PG	2012	01/07/2013	312,2 39,7	13,0 1,6	23,7 3,0	0,0 0,0	438,2 55,7	0,0 0,0
Sant Vicenç dels Horts	PG	1976	01/07/2013	456,2 49,3	0,0 0,0	40,9 4,4	9,9 1,1	417,6 45,2	0,0 0,0
Santa Coloma de Cervelló	PG	1976	01/07/2013	149,2 20,0	0,0 0,0	78,3 10,5	35,3 4,7	484,1 64,8	0,0 0,0
Santa Coloma de Gramenet	PG	1976	01/07/2013	428,2 60,5	0,0 0,0	2,6 0,4	12,3 1,7	265,0 37,4	0,0 0,0
Santa Eulàlia de Ronçana	NNSS	1995	01/07/2013	291,7 20,6	3,2 0,2	47,2 3,3	0,0 0,0	1.077,6 75,9	0,0 0,0
Santa Fe del Penedès	NNSS	2003	01/07/2013	20,3 5,9	0,0 0,0	6,1 1,8	0,0 0,0	316,7 92,3	0,0 0,0
Santa Margarida i els Monjos	PG	2012	01/07/2013	284,2 16,3	7,3 0,4	19,8 1,1	0,0 0,0	1.434,8 82,2	0,0 0,0
Santa Maria de Martorelles	PG	1993	01/07/2013	23,2 5,2	1,1 0,2	23,3 5,3	0,0 0,0	395,2 89,2	0,0 0,0
Santa Maria de Palautordera	PG	2011	01/07/2013	309,5 18,0	0,9 0,1	44,9 2,6	4,9 0,3	1.359,1 79,0	0,0 0,0
Santa Perpètua de Mogoda	PG	1997	01/07/2013	656,9 41,3	75,2 4,7	118,8 7,5	0,0 0,0	737,8 46,4	0,0 0,0
Santa Susanna	PG	1982	01/07/2013	115,9 8,9	14,7 1,1	131,3 10,1	2,0 0,2	1.036,2 79,7	0,0 0,0
Sentmenat	PG	1998	01/07/2013	302,8 10,6	0,0 0,0	66,6 2,3	61,8 2,2	2.419,1 84,9	0,0 0,0
Sitges	PG	2006	01/07/2013	623,1 14,2	42,5 1,0	168,5 3,8	3,0 0,1	3.544,7 80,9	0,0 0,0

CLASES DE SUELO

	figura plan.	año publ	fecha actualización información urbanística	urbano consolidado	urbano no consolidado	urbanizable delimitado o sectorizado	urbanizable no delimitado o sectorizado	no urbanizable	sistemas generales y otros
				(ha)	(ha)	(ha)	(ha)	(ha)	(ha)
				(%)	(%)	(%)	(%)	(%)	(%)
Subirats	PG	1987	01/07/2013	200,7 3,6	0,0 0,0	22,2 0,4	6,8 0,1	5.369,5 95,9	0,0 0,0
Tagamanent	NNSS	2002	01/07/2013	30,5 0,7	0,0 0,0	1,6 0,0	0,0 0,0	4.288,9 99,3	0,0 0,0
Teià	PG	1990	01/07/2013	159,3 23,6	17,5 2,6	27,4 4,0	0,0 0,0	472,1 69,8	0,0 0,0
Terrassa	PG	2003	01/07/2013	2.096,7 29,9	180,8 2,6	340,4 4,9	0,0 0,0	4.398,3 62,7	0,0 0,0
Tiana	PG	1976	01/07/2013	146,4 18,3	0,0 0,0	6,3 0,8	13,2 1,7	635,4 79,3	0,0 0,0
Tordera	PG	2000	01/07/2013	494,8 5,8	76,4 0,9	349,2 4,1	0,0 0,0	7.560,2 89,1	0,0 0,0
Torrelavit	NNSS	1994	01/07/2013	62,7 2,6	0,0 0,0	19,9 0,8	0,0 0,0	2.282,0 96,5	0,0 0,0
Torrelles de Foix	PG	2010	01/07/2013	133,4 3,6	94,9 2,6	34,1 0,9	7,4 0,2	3.435,1 92,7	0,0 0,0
Torrelles de Llobregat	PG	1995	01/07/2013	294,4 21,7	0,0 0,0	12,6 0,9	1,8 0,1	1.048,0 77,2	0,0 0,0
Ullastrell	NNSS	1992	01/07/2013	84,1 11,1	9,2 1,2	38,0 5,0	0,0 0,0	629,2 82,7	0,0 0,0
Vacarisses	PG	1985	01/07/2013	454,4 11,1	52,3 1,3	45,7 1,1	9,8 0,2	3.533,0 86,3	0,0 0,0
Vallgorguina	NNSS	1984	01/07/2013	263,3 11,9	0,0 0,0	53,6 2,4	0,0 0,0	1.903,7 85,7	0,0 0,0
Vallirana	PG	1987	01/07/2013	889,3 37,1	17,2 0,7	100,5 4,2	0,0 0,0	1.388,9 58,0	0,0 0,0
Vallromanes	PG	2008	01/07/2013	168,7 15,9	10,5 1,0	38,2 3,6	0,0 0,0	842,2 79,5	0,0 0,0
Viladecans	PG	1976	01/07/2013	598,0 29,3	0,0 0,0	55,5 2,7	376,4 18,4	1.012,5 49,6	0,0 0,0
Viladecavalls	PG	2003	01/07/2013	295,4 14,8	0,0 0,0	127,8 6,4	0,0 0,0	1.578,2 78,9	0,0 0,0
Vilafranca del Penedès	PG	2004	01/07/2013	378,0 19,0	50,4 2,5	194,9 9,8	66,8 3,4	1.298,7 65,3	0,0 0,0
Vilalba Sasserra	NNSS	1998	01/07/2013	19,5 3,3	0,0 0,0	0,0 0,0	0,0 0,0	568,9 96,7	0,0 0,0
Vilanova del Vallès	NNSS	1988	01/07/2013	268,0 17,5	0,0 0,0	93,9 6,1	0,0 0,0	1.165,9 76,3	0,0 0,0
Vilanova i la Geltrú	PG	2001	01/07/2013	570,2 16,5	61,1 1,8	535,8 15,5	0,0 0,0	2.292,8 66,3	0,0 0,0
Vilassar de Dalt	NNSS	1988	01/07/2013	147,5 16,3	2,4 0,3	50,1 5,5	0,0 0,0	706,4 77,9	0,0 0,0

CLASES DE SUELO

municipio	figura plan.	año publ	fecha actualización información urbanística	urbano consolidado	urbano no consolidado	urbanizable delimitado o sectorizado	urbanizable no delimitado o sectorizado	no urbanizable	sistemas generales y otros
				(ha)	(ha)	(ha)	(ha)	(ha)	(ha)
				(%)	(%)	(%)	(%)	(%)	(%)
Vilassar de Mar	PG	1999	01/07/2013	135,6 33,7	2,2 0,5	56,4 14,0	0,0 0,0	207,9 51,7	0,0 0,0
Vilobí del Penedès	NNSS	1988	01/07/2013	71,4 7,7	0,0 0,0	23,4 2,5	0,0 0,0	835,0 89,8	0,0 0,0
Área Urbana de Manresa				1.332,2	29,4	539,1	176,6	7.652,5	0,0
Municipios incluidos en SIU: 4 (100 %)				13,7	0,3	5,5	1,8	78,7	0,0
Manresa	PG	1997	01/07/2013	704,4 17,0	29,4 0,7	215,7 5,2	107,1 2,6	3.098,0 74,6	0,0 0,0
Sant Fruitós de Bages	PG	1996	01/07/2013	316,8 14,2	0,0 0,0	191,9 8,6	64,6 2,9	1.654,4 74,3	0,0 0,0
Sant Joan de Vilatorrada	PG	2003	01/07/2013	115,3 6,9	0,0 0,0	87,0 5,2	0,0 0,0	1.458,4 87,8	0,0 0,0
Santpedor	PG	1987	01/07/2013	195,7 11,6	0,0 0,0	44,5 2,6	4,9 0,3	1.441,7 85,5	0,0 0,0
Resto de municipios de la provincia									
Aguilar de Segarra	PG	2005	01/07/2013	9,4 0,2	7,6 0,2	1,5 0,0	0,0 0,0	4.333,4 99,6	0,0 0,0
Alpens	NNSS	1996	01/07/2013	25,9 1,9	0,0 0,0	0,0 0,0	0,0 0,0	1.345,9 98,1	0,0 0,0
Argençola	NNSS	2010	01/07/2013	5,8 0,1	0,4 0,0	0,0 0,0	0,0 0,0	4.732,5 99,9	0,0 0,0
Artés	NNSS	1988	01/07/2013	116,7 6,5	1,3 0,1	42,7 2,4	0,0 0,0	1.634,4 91,1	0,0 0,0
Avià	PG	2011	01/07/2013	50,7 1,9	36,2 1,3	10,9 0,4	0,0 0,0	2.625,1 96,4	0,0 0,0
Avinyó	NNSS	1989	01/07/2013	56,1 0,9	10,5 0,2	122,7 1,9	0,0 0,0	6.203,7 97,0	0,0 0,0
Bagà	NNSS	1983	01/07/2013	34,1 0,8	4,7 0,1	27,9 0,6	0,0 0,0	4.253,9 98,5	0,0 0,0
Balenyà	NNSS	2000	01/07/2013	82,8 4,8	0,0 0,0	47,5 2,8	0,0 0,0	1.588,1 92,4	0,0 0,0
Balsareny	PG	1993	01/07/2013	138,1 3,7	2,0 0,1	4,9 0,1	58,5 1,6	3.496,2 94,5	0,0 0,0
Bellprat	NNSS	2010	01/07/2013	2,1 0,1	0,0 0,0	0,0 0,0	0,0 0,0	3.095,9 99,9	0,0 0,0
Berga	PG	2003	01/07/2013	241,1 10,8	29,9 1,3	88,3 4,0	32,8 1,5	1.842,2 82,5	0,0 0,0
Borredà	NNSS	2003	01/07/2013	25,1 0,6	0,0 0,0	0,0 0,0	0,0 0,0	4.346,7 99,4	0,0 0,0

CLASES DE SUELO

municipi	figura plan.	año publ	fecha actualización información urbanística	urbano consolidado	urbano no consolidado	urbanizable delimitado o sectorizado	urbanizable no delimitado o sectorizado	no urbanizable	sistemas generales y otros
				(ha) (%)	(ha) (%)	(ha) (%)	(ha) (%)	(ha) (%)	(ha) (%)
Bruc, El	NNSS	1990	01/07/2013	138,6 2,9	2,6 0,1	6,6 0,1	0,0 0,0	4.602,4 96,9	0,0 0,0
Brull, El	NNSS	1991	01/07/2013	28,3 0,7	0,4 0,0	25,3 0,6	0,0 0,0	4.117,3 98,7	0,0 0,0
Cabrera d'Anoia	NNSS	1984	01/07/2013	224,5 13,1	11,8 0,7	14,0 0,8	0,0 0,0	1.464,1 85,4	0,0 0,0
Calaf	PG	2006	01/07/2013	102,5 11,0	4,0 0,4	60,1 6,5	48,0 5,1	716,9 77,0	0,0 0,0
Calders	PG	2012	01/07/2013	81,4 2,5	2,6 0,1	12,0 0,4	3,3 0,1	3.196,7 97,0	0,0 0,0
Calldetenes	NNSS	1986	01/07/2013	47,0 8,0	5,5 0,9	23,3 4,0	0,0 0,0	511,9 87,1	0,0 0,0
Callús	PG	1998	01/07/2013	39,3 3,1	5,6 0,4	32,7 2,6	7,7 0,6	1.164,4 93,2	0,0 0,0
Calonge de Segarra	NNSS	2010	01/07/2013	25,6 0,7	0,0 0,0	0,0 0,0	0,0 0,0	3.688,6 99,3	0,0 0,0
Capellades	PG	1987	01/07/2013	68,6 23,4	5,2 1,8	10,9 3,7	0,0 0,0	208,1 71,1	0,0 0,0
Capolat	NNSS	2010	01/07/2013	0,0 0,0	0,0 0,0	0,0 0,0	0,0 0,0	3.449,2 100,0	0,0 0,0
Cardona	NNSS	1988	01/07/2013	92,2 1,4	15,6 0,2	47,0 0,7	0,0 0,0	6.541,6 97,7	0,0 0,0
Carme	NNSS	2000	01/07/2013	29,2 2,6	0,8 0,1	13,8 1,2	0,0 0,0	1.087,2 96,1	0,0 0,0
Casserres	NNSS	1991	01/07/2013	44,5 1,5	0,8 0,0	36,5 1,2	0,0 0,0	2.888,8 97,2	0,0 0,0
Castell de l'Areny	NNSS	1996	01/07/2013	1,2 0,1	0,0 0,0	8,4 0,3	0,0 0,0	2.412,5 99,6	0,0 0,0
Castellar de n'Hug	NNSS	1997	01/07/2013	18,8 0,4	0,0 0,0	0,0 0,0	0,0 0,0	4.691,3 99,6	0,0 0,0
Castellar del Riu	NNSS	2002	01/07/2013	0,0 0,0	0,0 0,0	5,2 0,2	0,0 0,0	3.282,4 99,8	0,0 0,0
Castellbell i el Vilar	NNSS	1985	01/07/2013	152,5 5,3	15,4 0,5	75,5 2,6	0,0 0,0	2.633,9 91,5	0,0 0,0
Castellfollit de Riubregós	NNSS	2000	01/07/2013	3,9 0,1	0,0 0,0	0,0 0,0	0,0 0,0	2.648,2 99,9	0,0 0,0
Castellfollit del Boix	NNSS	1994	01/07/2013	7,6 0,1	0,0 0,0	0,0 0,0	0,0 0,0	5.932,9 99,9	0,0 0,0
Castellgalí	NNSS	1989	01/07/2013	102,2 5,9	0,0 0,0	126,5 7,3	0,0 0,0	1.500,6 86,8	0,0 0,0
Castellnou de Bages	PG	2012	01/07/2013	127,0 4,4	0,7 0,0	0,0 0,0	0,0 0,0	2.774,1 95,6	0,0 0,0

CLASES DE SUELO

municipi	figura plan.	año publ	fecha actualización información urbanística	urbano consolidado	urbano no consolidado	urbanizable delimitado o sectorizado	urbanizable no delimitado o sectorizado	no urbanizable	sistemas generales y otros
				(ha)	(ha)	(ha)	(ha)	(ha)	(ha)
				(%)	(%)	(%)	(%)	(%)	(%)
Castellolí	NNSS	1992	01/07/2013	30,6 1,2	0,0 0,0	29,9 1,2	0,0 0,0	2.482,4 97,6	0,0 0,0
Centelles	PG	1988	01/07/2013	102,8 6,7	5,5 0,4	93,3 6,1	6,7 0,4	1.329,3 86,5	0,0 0,0
Cercs	PG	2007	01/07/2013	85,0 1,8	24,1 0,5	7,3 0,2	0,0 0,0	4.684,3 97,6	0,0 0,0
Collsuspina	NNSS	1999	01/07/2013	23,0 1,5	0,0 0,0	5,8 0,4	0,0 0,0	1.473,4 98,1	0,0 0,0
Copons	NNSS	1996	01/07/2013	10,7 0,6	0,5 0,0	5,1 0,3	0,0 0,0	1.858,3 99,1	0,0 0,0
Espunyola, L'	NNSS	2010	01/07/2013	5,1 0,1	0,0 0,0	0,0 0,0	0,0 0,0	3.531,4 99,9	0,0 0,0
Estany, L'	NNSS	1991	01/07/2013	32,0 3,1	2,6 0,3	8,4 0,8	0,0 0,0	983,0 95,8	0,0 0,0
Fígols	PG	2009	01/07/2013	2,0 0,1	0,0 0,0	0,0 0,0	0,0 0,0	2.925,8 99,9	0,0 0,0
Folgueroles	PG	2007	01/07/2013	58,7 5,2	1,8 0,2	28,0 2,5	76,0 6,8	958,8 85,4	0,0 0,0
Fonollosa	NNSS	1993	01/07/2013	99,4 1,9	0,0 0,0	3,3 0,1	0,0 0,0	5.154,2 98,0	0,0 0,0
Gaià	NNSS	1986	01/07/2013	4,2 0,1	4,5 0,1	0,0 0,0	0,0 0,0	3.948,3 99,8	0,0 0,0
Gironella	PG	2003	01/07/2013	137,7 19,8	0,0 0,0	37,7 5,4	1,0 0,1	520,4 74,7	0,0 0,0
Gisclareny	NNSS	1993	01/07/2013	0,0 0,0	0,0 0,0	0,0 0,0	0,0 0,0	3.670,6 100,0	0,0 0,0
Guardiola de Berguedà	NNSS	1992	01/07/2013	20,9 0,3	0,0 0,0	6,3 0,1	0,0 0,0	6.159,1 99,6	0,0 0,0
Gurb	NNSS	2003	01/07/2013	124,8 2,4	28,2 0,6	158,3 3,1	0,0 0,0	4.812,5 93,9	0,0 0,0
Hostalets de Pierola, Els	NNSS	1994	01/07/2013	62,6 1,9	62,0 1,9	109,1 3,3	0,0 0,0	3.111,0 93,0	0,0 0,0
Igualada	PG	2005	01/07/2013	624,3 75,7	0,0 0,0	2,2 0,3	12,7 1,5	185,8 22,5	0,0 0,0
Jorba	PG	1983	01/07/2013	35,2 1,1	0,0 0,0	15,5 0,5	3,0 0,1	3.048,8 98,3	0,0 0,0
Llacuna, La	NNSS	1983	01/07/2013	38,7 0,7	31,7 0,6	5,3 0,1	0,0 0,0	5.270,6 98,6	0,0 0,0
Lluçà	NNSS	2001	01/07/2013	9,9 0,2	0,0 0,0	0,0 0,0	0,0 0,0	5.323,7 99,8	0,0 0,0
Malla	NNSS	1993	01/07/2013	0,0 0,0	2,9 0,3	6,6 0,6	0,0 0,0	1.096,3 99,1	0,0 0,0

CLASES DE SUELO

	figura plan.	año publ	fecha actualización información urbanística	urbano consolidado	urbano no consolidado	urbanizable delimitado o sectorizado	urbanizable no delimitado o sectorizado	no urbanizable	sistemas generales y otros
				(ha) (%)	(ha) (%)	(ha) (%)	(ha) (%)	(ha) (%)	(ha) (%)
Manlleu	PG	2008	01/07/2013	290,6 16,9	4,9 0,3	187,9 10,9	0,0 0,0	1.234,7 71,9	0,0 0,0
Marganell	PG	2007	01/07/2013	8,2 0,6	0,0 0,0	2,6 0,2	1,8 0,1	1.319,5 99,1	0,0 0,0
Masies de Roda, Les	PG	2008	01/07/2013	21,5 1,3	1,3 0,1	22,3 1,4	0,0 0,0	1.582,1 97,2	0,0 0,0
Masies de Voltregà, Les	NNSS	2001	01/07/2013	87,8 3,9	11,8 0,5	103,2 4,6	0,0 0,0	2.039,3 91,0	0,0 0,0
Masquefa	PG	1987	01/07/2013	320,6 18,6	0,7 0,0	79,0 4,6	0,0 0,0	1.320,4 76,7	0,0 0,0
Moià	PG	1985	01/07/2013	226,7 3,0	1,3 0,0	56,7 0,7	14,0 0,2	7.285,0 96,1	0,0 0,0
Monistrol de Calders	PG	1990	01/07/2013	31,2 1,4	0,8 0,0	56,1 2,5	0,0 0,0	2.143,6 96,1	0,0 0,0
Monistrol de Montserrat	NNSS	2001	01/07/2013	87,6 7,3	0,0 0,0	37,1 3,1	0,0 0,0	1.079,6 89,6	0,0 0,0
Montclar	NNSS	2010	01/07/2013	1,3 0,1	0,0 0,0	0,0 0,0	0,0 0,0	2.242,2 99,9	0,0 0,0
Montesquiu	NNSS	1992	01/07/2013	25,1 5,2	0,0 0,0	0,0 0,0	0,0 0,0	454,1 94,8	0,0 0,0
Montmajor	NNSS	2001	01/07/2013	19,5 0,3	0,0 0,0	0,0 0,0	0,0 0,0	7.555,4 99,7	0,0 0,0
Montmaneu	PG	2009	01/07/2013	18,8 1,4	4,3 0,3	35,5 2,6	0,0 0,0	1.326,2 95,8	0,0 0,0
Muntanyola	NNSS	1993	01/07/2013	143,0 3,5	0,0 0,0	0,0 0,0	0,0 0,0	3.902,2 96,5	0,0 0,0
Mura	NNSS	1990	01/07/2013	18,9 0,4	1,5 0,0	4,7 0,1	0,0 0,0	4.712,3 99,5	0,0 0,0
Navarcles	NNSS	2000	01/07/2013	153,3 27,3	0,0 0,0	43,4 7,7	0,0 0,0	365,1 65,0	0,0 0,0
Navàs	NNSS	1994	01/07/2013	101,7 1,2	0,0 0,0	8,7 0,1	0,0 0,0	8.046,9 98,6	0,0 0,0
Nou de Berguedà, La	PG	2012	01/07/2013	9,5 0,4	1,0 0,0	2,2 0,1	0,0 0,0	2.471,9 99,5	0,0 0,0
Òdena	PG	2001	01/07/2013	159,4 3,0	0,0 0,0	59,9 1,1	0,0 0,0	5.021,2 95,8	0,0 0,0
Olost	PG	2011	01/07/2013	65,0 2,2	0,3 0,0	11,6 0,4	0,9 0,0	2.850,3 97,3	0,0 0,0
Olvan	NNSS	1992	01/07/2013	41,2 1,2	0,0 0,0	65,3 1,8	0,0 0,0	3.468,1 97,0	0,0 0,0
Orís	NNSS	1986	01/07/2013	22,9 0,8	6,9 0,3	0,0 0,0	0,0 0,0	2.684,5 98,9	0,0 0,0

CLASES DE SUELO

	figura plan.	año publ	fecha actualización información urbanística	urbano consolidado	urbano no consolidado	urbanizable delimitado o sectorizado	urbanizable no delimitado o sectorizado	no urbanizable	sistemas generales y otros
				(ha)	(ha)	(ha)	(ha)	(ha)	(ha)
				(%)	(%)	(%)	(%)	(%)	(%)
Oristà	PG	2011	01/07/2013	25,2 0,4	1,4 0,0	1,1 0,0	1,6 0,0	6.848,7 99,6	0,0 0,0
Orpí	NNSS	1996	01/07/2013	8,7 0,6	0,0 0,0	0,0 0,0	0,0 0,0	1.485,0 99,4	0,0 0,0
Perafita	NNSS	1991	01/07/2013	31,5 1,6	4,9 0,2	11,6 0,6	0,0 0,0	1.939,4 97,6	0,0 0,0
Piera	NNSS	1983	01/07/2013	797,7 13,9	21,1 0,4	92,9 1,6	0,0 0,0	4.827,9 84,1	0,0 0,0
Pobla de Claramunt, La	NNSS	1981	01/07/2013	67,0 3,6	11,2 0,6	166,4 8,9	0,0 0,0	1.616,1 86,9	0,0 0,0
Pobla de Lillet, La	NNSS	1988	01/07/2013	27,2 0,5	1,4 0,0	5,5 0,1	0,0 0,0	5.146,4 99,3	0,0 0,0
Pont de Vilomara i Rocafort, El	PG	1998	01/07/2013	188,8 6,7	3,8 0,1	34,8 1,2	11,4 0,4	2.569,1 91,5	0,0 0,0
Prats de Lluçanès	NNSS	1992	01/07/2013	67,1 4,9	0,0 0,0	18,0 1,3	0,0 0,0	1.269,9 93,7	0,0 0,0
Prats de Rei, Els	NNSS	1990	01/07/2013	18,6 0,7	0,0 0,0	6,3 0,2	0,0 0,0	2.584,6 99,0	0,0 0,0
Puig-reig	PG	1988	01/07/2013	127,0 2,8	8,6 0,2	53,3 1,2	14,5 0,3	4.393,4 95,6	0,0 0,0
Pujalt	PG	2007	01/07/2013	13,2 0,4	3,4 0,1	11,5 0,4	0,0 0,0	3.131,7 99,1	0,0 0,0
Quar, La	PG	2012	01/07/2013	1,0 0,0	0,0 0,0	0,0 0,0	0,0 0,0	3.802,0 100,0	0,0 0,0
Rajadell	NNSS	2001	01/07/2013	19,6 0,4	0,0 0,0	33,0 0,7	0,0 0,0	4.515,4 98,8	0,0 0,0
Roda de Ter	NNSS	1999	01/07/2013	103,4 46,3	15,6 7,0	50,8 22,7	0,0 0,0	53,7 24,0	0,0 0,0
Rubió	NNSS	1999	01/07/2013	6,9 0,1	0,0 0,0	0,0 0,0	0,0 0,0	4.808,2 99,9	0,0 0,0
Rupit i Pruit	NNSS	1986	01/07/2013	10,6 0,2	0,0 0,0	0,6 0,0	0,0 0,0	4.912,5 99,8	0,0 0,0
Sagàs	NNSS	2010	01/07/2013	0,0 0,0	0,0 0,0	0,0 0,0	0,0 0,0	4.475,5 100,0	0,0 0,0
Saldes	NNSS	1997	01/07/2013	15,9 0,2	0,0 0,0	0,0 0,0	0,0 0,0	6.657,2 99,8	0,0 0,0
Sallent	PG	2010	01/07/2013	312,0 4,8	17,6 0,3	91,3 1,4	0,0 0,0	6.101,0 93,5	0,0 0,0
Sant Agustí de Lluçanès	NNSS	2010	01/07/2013	4,6 0,3	0,0 0,0	0,0 0,0	0,0 0,0	1.334,4 99,7	0,0 0,0
Sant Bartomeu del Grau	PG	2011	01/07/2013	27,3 0,8	12,8 0,4	5,3 0,2	9,1 0,3	3.434,1 98,4	0,0 0,0

CLASES DE SUELO

figura plan.	año publ	fecha actualización información urbanística	urbano consolidado	urbano no consolidado	urbanizable delimitado o sectorizado	urbanizable no delimitado o sectorizado	no urbanizable	sistemas generales y otros	
			(ha) (%)	(ha) (%)	(ha) (%)	(ha) (%)	(ha) (%)	(ha) (%)	
Sant Boi de Lluçanès	NNSS	1993	01/07/2013	29,8 1,5	0,0 0,0	21,1 1,1	0,0 0,0	1.952,2 97,5	0,0 0,0
Sant Feliu Sasserra	PG	2011	01/07/2013	33,2 1,4	0,4 0,0	2,3 0,1	5,2 0,2	2.301,7 98,2	0,0 0,0
Sant Hipòlit de Voltregà	NNSS	2001	01/07/2013	68,8 74,6	6,0 6,5	17,4 18,9	0,0 0,0	0,0 0,0	0,0 0,0
Sant Jaume de Frontanyà	PG	2008	01/07/2013	2,1 0,1	0,0 0,0	0,0 0,0	0,0 0,0	2.132,7 99,9	0,0 0,0
Sant Julià de Cerdanyola	NNSS	1999	01/07/2013	13,3 1,1	0,0 0,0	0,0 0,0	0,0 0,0	1.182,3 98,9	0,0 0,0
Sant Julià de Vilatorrada	PG	2011	01/07/2013	134,6 8,3	4,1 0,3	29,9 1,8	0,0 0,0	1.457,2 89,6	0,0 0,0
Sant Martí d'Albars	NNSS	2010	01/07/2013	3,7 0,3	1,5 0,1	0,0 0,0	0,0 0,0	1.453,3 99,6	0,0 0,0
Sant Martí de Centelles	NNSS	2003	01/07/2013	58,4 2,3	8,3 0,3	12,4 0,5	0,0 0,0	2.513,6 96,9	0,0 0,0
Sant Martí de Tous	NNSS	1986	01/07/2013	36,2 0,9	0,8 0,0	9,9 0,3	7,3 0,2	3.849,0 98,6	0,0 0,0
Sant Martí Sesgueioles	NNSS	2010	01/07/2013	10,9 2,8	0,5 0,1	0,0 0,0	0,0 0,0	376,1 97,0	0,0 0,0
Sant Mateu de Bages	NNSS	1989	01/07/2013	12,8 0,1	1,2 0,0	5,6 0,1	0,0 0,0	10.160,6 99,8	0,0 0,0
Sant Pere de Torelló	PG	2008	01/07/2013	70,6 1,3	0,0 0,0	31,8 0,6	0,0 0,0	5.419,2 98,1	0,0 0,0
Sant Pere Sallavinera	NNSS	1992	01/07/2013	10,9 0,5	0,0 0,0	98,1 4,4	0,0 0,0	2.099,6 95,1	0,0 0,0
Sant Quirze de Besora	NNSS	1990	01/07/2013	50,1 6,1	5,7 0,7	13,8 1,7	0,0 0,0	746,7 91,5	0,0 0,0
Sant Sadurní d'Osormort	NNSS	1990	01/07/2013	5,0 0,2	0,0 0,0	0,0 0,0	0,0 0,0	3.057,8 99,8	0,0 0,0
Sant Salvador de Guardiola	NNSS	1987	01/07/2013	143,3 3,8	0,0 0,0	21,5 0,6	0,0 0,0	3.565,6 95,6	0,0 0,0
Sant Vicenç de Castellet	PG	1996	01/07/2013	144,1 8,3	0,0 0,0	59,0 3,4	34,3 2,0	1.489,1 86,2	0,0 0,0
Sant Vicenç de Torelló	NNSS	1983	01/07/2013	59,4 9,0	7,5 1,1	13,4 2,0	0,0 0,0	580,7 87,8	0,0 0,0
Santa Cecília de Voltregà	NNSS	2010	01/07/2013	3,6 0,4	2,8 0,3	0,0 0,0	0,0 0,0	872,7 99,3	0,0 0,0
Santa Eugènia de Berga	NNSS	1989	01/07/2013	41,1 5,9	25,0 3,6	16,4 2,3	0,0 0,0	616,0 88,2	0,0 0,0
Santa Eulàlia de Riuprimer	PG	2002	01/07/2013	29,9 2,1	0,5 0,0	5,3 0,4	0,0 0,0	1.389,6 97,5	0,0 0,0

CLASES DE SUELO

municipi	figura plan.	año publ	fecha actualización información urbanística	urbano consolidado	urbano no consolidado	urbanizable delimitado o sectorizado	urbanizable no delimitado o sectorizado	no urbanizable	sistemas generales y otros
				(ha)	(ha)	(ha)	(ha)	(ha)	(ha)
				(%)	(%)	(%)	(%)	(%)	(%)
Santa Margarida de Montbui	NNSS	1983	01/07/2013	75,2 2,7	0,0 0,0	66,4 2,4	0,0 0,0	2.629,2 94,9	0,0 0,0
Santa Maria de Besora	NNSS	1987	01/07/2013	7,2 0,3	3,2 0,1	0,0 0,0	0,0 0,0	2.492,4 99,6	0,0 0,0
Santa Maria de Corcó	PG	2008	01/07/2013	114,3 1,8	13,6 0,2	53,1 0,9	0,0 0,0	6.041,3 97,1	0,0 0,0
Santa Maria de Merlès	NNSS	2010	01/07/2013	0,0 0,0	0,0 0,0	0,0 0,0	0,0 0,0	5.149,1 100,0	0,0 0,0
Santa Maria de Miralles	NNSS	2003	01/07/2013	0,0 0,0	0,0 0,0	7,0 0,3	0,0 0,0	2.522,5 99,7	0,0 0,0
Santa Maria d'Oló	NNSS	1993	01/07/2013	31,9 0,5	1,0 0,0	15,0 0,2	0,0 0,0	6.620,2 99,3	0,0 0,0
Seva	PG	2007	01/07/2013	544,4 18,0	3,2 0,1	12,6 0,4	18,3 0,6	2.450,1 80,9	0,0 0,0
Sobremunt	NNSS	2010	01/07/2013	6,0 0,4	0,0 0,0	0,0 0,0	0,0 0,0	1.350,7 99,6	0,0 0,0
Sora	NNSS	2001	01/07/2013	21,0 0,7	0,0 0,0	0,0 0,0	0,0 0,0	3.106,8 99,3	0,0 0,0
Súria	NNSS	2003	01/07/2013	86,0 3,7	22,8 1,0	42,8 1,8	0,0 0,0	2.200,2 93,6	0,0 0,0
Talamanca	NNSS	1984	01/07/2013	23,8 0,8	0,1 0,0	16,3 0,6	0,0 0,0	2.899,2 98,6	0,0 0,0
Taradell	PG	2010	01/07/2013	233,6 8,8	4,7 0,2	54,0 2,0	0,9 0,0	2.368,3 89,0	0,0 0,0
Tavèrnoles	NNSS	1977	01/07/2013	10,1 0,5	0,0 0,0	171,4 9,3	0,0 0,0	1.670,4 90,2	0,0 0,0
Tavertet	NNSS	2003	01/07/2013	10,3 0,3	0,7 0,0	3,6 0,1	0,0 0,0	3.262,9 99,6	0,0 0,0
Tona	PG	2011	01/07/2013	210,9 12,7	2,8 0,2	36,1 2,2	0,0 0,0	1.414,1 85,0	0,0 0,0
Torelló	PG	1999	01/07/2013	225,1 16,4	3,3 0,2	145,2 10,6	0,0 0,0	995,0 72,7	0,0 0,0
Torre de Claramunt, La	NNSS	1986	01/07/2013	281,4 18,8	0,7 0,0	38,9 2,6	0,0 0,0	1.178,0 78,6	0,0 0,0
Vallbona d'Anoia	NNSS	1989	01/07/2013	42,9 6,7	0,0 0,0	34,4 5,3	0,0 0,0	567,7 88,0	0,0 0,0
Vallcebre	NNSS	1997	01/07/2013	10,9 0,4	0,0 0,0	5,9 0,2	0,0 0,0	2.798,0 99,4	0,0 0,0
Veciana	PG	2007	01/07/2013	8,1 0,2	0,0 0,0	22,8 0,6	0,0 0,0	3.876,7 99,2	0,0 0,0
Vic	PG	2011	01/07/2013	778,1 25,2	43,6 1,4	166,2 5,4	31,3 1,0	2.072,9 67,0	0,0 0,0

CLASES DE SUELO

figura plan.	año publ	fecha actualización información urbanística	urbano consolidado	urbano no consolidado	urbanizable delimitado o sectorizado	urbanizable no delimitado o sectorizado	no urbanizable	sistemas generales y otros	
			(ha)	(ha)	(ha)	(ha)	(ha)	(ha)	
			(%)	(%)	(%)	(%)	(%)	(%)	
Vilada	NNSS	1997	01/07/2013	22,0 1,0	0,0 0,0	6,4 0,3	0,0 0,0	2.250,7 98,8	0,0 0,0
Vilanova de Sau	NNSS	1989	01/07/2013	20,7 0,4	0,0 0,0	0,0 0,0	0,0 0,0	5.801,6 99,6	0,0 0,0
Vilanova del Camí	PG	2007	01/07/2013	149,6 14,2	16,5 1,6	65,3 6,2	0,0 0,0	823,4 78,1	0,0 0,0
Viver i Serrateix	NNSS	2010	01/07/2013	2,4 0,0	1,0 0,0	0,0 0,0	0,0 0,0	6.768,3 100,0	0,0 0,0

CLASES DE SUELO

figura plan.	año publ	fecha actualización información urbanística	urbano consolidado	urbano no consolidado	urbanizable delimitado o sectorizado	urbanizable no delimitado o sectorizado	no urbanizable	sistemas generales y otros	
			(ha)	(ha)	(ha)	(ha)	(ha)	(ha)	
			(%)	(%)	(%)	(%)	(%)	(%)	
GIRONA			23.703,8	1.183,2	9.240,8	3.378,8	556.025,2	0,0	
Municipios incluidos en SIU: 221 (100 %)			4,0	0,2	1,6	0,6	93,7	0,0	
Área Urbana de Blanes - Lloret de Mar			1.848,1	146,3	441,3	139,3	7.936,7	0,0	
Municipios incluidos en SIU: 3 (100 %)			17,6	1,4	4,2	1,3	75,5	0,0	
Blanes	PG	2010	01/07/2013	447,5 25,1	34,2 1,9	123,1 6,9	13,3 0,7	1.161,4 65,3	0,0 0,0
Lloret de Mar	PG	2007	01/07/2013	1.056,8 21,7	112,0 2,3	219,0 4,5	87,7 1,8	3.386,1 69,7	0,0 0,0
Tossa de Mar	PG	1986	01/07/2013	343,8 8,9	0,0 0,0	99,2 2,6	38,3 1,0	3.389,2 87,6	0,0 0,0
Área Urbana de Girona			2.335,5	87,8	885,0	106,6	14.708,8	0,0	
Municipios incluidos en SIU: 9 (100 %)			12,9	0,5	4,9	0,6	81,2	0,0	
Bescanó	PG	2011	01/07/2013	265,5 7,3	4,8 0,1	5,1 0,1	35,1 1,0	3.320,0 91,4	0,0 0,0
Celrà	PG	1999	01/07/2013	95,5 4,8	1,7 0,1	280,4 14,2	22,8 1,2	1.570,3 79,7	0,0 0,0
Fornells de la Selva	NNSS	1999	01/07/2013	103,3 8,7	0,9 0,1	111,1 9,4	0,0 0,0	968,1 81,8	0,0 0,0
Girona	PG	2002	01/07/2013	1.278,6 32,6	55,5 1,4	89,5 2,3	0,0 0,0	2.504,1 63,8	0,0 0,0
Quart	NNSS	1989	01/07/2013	54,0 1,4	3,5 0,1	69,4 1,8	0,0 0,0	3.694,2 96,7	0,0 0,0
Salt	PG	2002	01/07/2013	180,5 27,2	15,9 2,4	102,2 15,4	34,9 5,2	331,2 49,8	0,0 0,0
Sant Julià de Ramis	PG	2007	01/07/2013	185,0 9,8	5,4 0,3	104,8 5,6	13,8 0,7	1.571,6 83,6	0,0 0,0
Sarrià de Ter	NNSS	1988	01/07/2013	105,6 24,7	0,0 0,0	52,2 12,2	0,0 0,0	269,9 63,1	0,0 0,0
Vilablareix	NNSS	1994	01/07/2013	67,5 10,9	0,0 0,0	70,2 11,4	0,0 0,0	479,5 77,7	0,0 0,0
Área Urbana de Sant Feliú de Guixols			2.353,1	115,0	329,8	16,7	5.736,6	0,0	
Municipios incluidos en SIU: 4 (100 %)			27,5	1,3	3,9	0,2	67,1	0,0	
Calonge	PG	1994	01/07/2013	844,5 25,0	32,4 1,0	66,2 2,0	0,0 0,0	2.434,3 72,1	0,0 0,0
Castell-Platja d'Aro	PG	2012	01/07/2013	785,7 36,0	11,6 0,5	74,5 3,4	16,7 0,8	1.296,5 59,3	0,0 0,0

CLASES DE SUELO

	figura plan.	año publ	fecha actualización información urbanística	urbano consolidado	urbano no consolidado	urbanizable delimitado o sectorizado	urbanizable no delimitado o sectorizado	no urbanizable	sistemas generales y otros
				(ha)	(ha)	(ha)	(ha)	(ha)	(ha)
				(%)	(%)	(%)	(%)	(%)	(%)
Palamós	PG	2008	01/07/2013	278,7 19,9	22,5 1,6	105,4 7,5	0,0 0,0	994,8 71,0	0,0 0,0
Sant Feliu de Guíxols	PG	2006	01/07/2013	444,1 28,0	48,6 3,1	83,6 5,3	0,0 0,0	1.011,0 63,7	0,0 0,0
Resto de municipios de la provincia									
Agullana	NNSS	1994	01/07/2013	42,3 1,5	0,0 0,0	10,9 0,4	0,0 0,0	2.735,3 98,1	0,0 0,0
Aiguaviva	NNSS	1991	01/07/2013	22,0 1,6	0,0 0,0	81,9 5,9	0,0 0,0	1.294,4 92,6	0,0 0,0
Albanyà	NNSS	1990	01/07/2013	7,0 0,1	0,0 0,0	0,0 0,0	0,0 0,0	9.493,0 99,9	0,0 0,0
Albons	PG	2008	01/07/2013	35,7 3,2	7,6 0,7	5,8 0,5	0,0 0,0	1.070,5 95,6	0,0 0,0
Alp	PG	1986	01/07/2013	201,9 4,6	0,0 0,0	116,2 2,6	0,0 0,0	4.083,0 92,8	0,0 0,0
Amer	NNSS	1987	01/07/2013	67,7 1,7	0,0 0,0	40,8 1,0	0,0 0,0	3.895,7 97,3	0,0 0,0
Anglès	PG	2009	01/07/2013	105,5 6,5	7,7 0,5	46,6 2,9	7,2 0,4	1.458,4 89,7	0,0 0,0
Arbúcies	PG	1995	01/07/2013	156,2 1,8	1,1 0,0	121,2 1,4	46,4 0,5	8.317,8 96,2	0,0 0,0
Argelaguer	NNSS	1989	01/07/2013	18,3 1,4	0,0 0,0	10,3 0,8	0,0 0,0	1.240,5 97,7	0,0 0,0
Armentera, L'	NNSS	1998	01/07/2013	45,1 7,7	0,0 0,0	12,6 2,1	0,0 0,0	530,5 90,2	0,0 0,0
Avinyonet de Puigventós	NNSS	2004	01/07/2013	62,8 5,1	0,0 0,0	8,5 0,7	0,0 0,0	1.169,2 94,3	0,0 0,0
Banyoles	PG	2002	01/07/2013	271,9 24,5	23,2 2,1	90,5 8,2	20,7 1,9	701,3 63,3	0,0 0,0
Bàscara	PG	2009	01/07/2013	43,4 2,6	3,5 0,2	25,4 1,5	75,5 4,5	1.546,7 91,3	0,0 0,0
Begur	PG	2003	01/07/2013	659,4 31,4	17,2 0,8	137,9 6,6	0,0 0,0	1.283,5 61,2	0,0 0,0
Bellcaire d'Empordà	PG	2006	01/07/2013	24,8 2,0	22,4 1,8	10,5 0,8	0,0 0,0	1.209,6 95,5	0,0 0,0
Besalú	PG	2008	01/07/2013	98,5 20,9	5,8 1,2	20,4 4,3	21,2 4,5	325,6 69,1	0,0 0,0
Beuda	NNSS	1995	01/07/2013	1,5 0,0	0,0 0,0	0,0 0,0	0,0 0,0	3.629,9 100,0	0,0 0,0
Bisbal d'Empordà, La	PG	1982	01/07/2013	125,6 6,0	33,5 1,6	16,0 0,8	164,7 7,9	1.747,3 83,7	0,0 0,0

CLASES DE SUELO

municipi	figura plan.	año publ	fecha actualización información urbanística	urbano consolidado	urbano no consolidado	urbanizable delimitado o sectorizado	urbanizable no delimitado o sectorizado	no urbanizable	sistemas generales y otros
				(ha) (%)	(ha) (%)	(ha) (%)	(ha) (%)	(ha) (%)	(ha) (%)
Biure	NNSS	2002	01/07/2013	9,5 0,9	0,3 0,0	1,6 0,2	0,0 0,0	996,6 98,9	0,0 0,0
Boadella i les Escaules	NNSS	2000	01/07/2013	13,5 1,2	0,0 0,0	6,0 0,6	0,0 0,0	1.064,6 98,2	0,0 0,0
Bolvir	PG	2011	01/07/2013	109,9 10,2	0,3 0,0	11,4 1,1	0,0 0,0	955,3 88,7	0,0 0,0
Bordils	NNSS	2001	01/07/2013	65,8 9,4	0,0 0,0	28,9 4,1	0,0 0,0	608,2 86,5	0,0 0,0
Borrassà	NNSS	2004	01/07/2013	36,8 3,9	0,0 0,0	23,6 2,5	0,0 0,0	890,3 93,6	0,0 0,0
Breda	NNSS	1991	01/07/2013	89,1 17,7	0,9 0,2	113,9 22,6	0,0 0,0	300,3 59,5	0,0 0,0
Brunyola	NNSS	1994	01/07/2013	8,1 0,2	0,0 0,0	2,6 0,1	0,0 0,0	3.700,1 99,7	0,0 0,0
Cabanelles	NNSS	2002	01/07/2013	6,4 0,1	0,0 0,0	0,0 0,0	0,0 0,0	5.612,3 99,9	0,0 0,0
Cabanes	PG	1983	01/07/2013	30,0 2,0	0,0 0,0	0,0 0,0	5,9 0,4	1.468,5 97,6	0,0 0,0
Cadaqués	PG	1987	01/07/2013	121,8 4,6	22,8 0,9	118,5 4,5	33,4 1,3	2.359,0 88,8	0,0 0,0
Caldes de Malavella	PG	1991	01/07/2013	441,4 7,7	2,8 0,0	288,9 5,0	36,5 0,6	4.957,6 86,6	0,0 0,0
Camós	NNSS	2001	01/07/2013	27,0 1,7	0,0 0,0	9,7 0,6	0,0 0,0	1.528,6 97,7	0,0 0,0
Campdevàno	PG	1983	01/07/2013	72,7 2,2	0,6 0,0	15,2 0,5	1,9 0,1	3.186,5 97,2	0,0 0,0
Campelles	PG	2006	01/07/2013	32,4 1,7	1,0 0,1	8,0 0,4	0,0 0,0	1.836,4 97,8	0,0 0,0
Campllong	PG	2007	01/07/2013	51,3 6,0	0,0 0,0	29,3 3,4	0,0 0,0	772,8 90,6	0,0 0,0
Camprodon	PG	2001	01/07/2013	148,3 1,4	1,2 0,0	33,5 0,3	0,0 0,0	10.217,1 98,2	0,0 0,0
Canet d'Adri	NNSS	1999	01/07/2013	27,9 0,6	0,0 0,0	5,0 0,1	0,0 0,0	4.453,8 99,3	0,0 0,0
Cantalops	NNSS	1995	01/07/2013	19,4 1,0	3,3 0,2	5,2 0,3	0,0 0,0	1.945,1 98,6	0,0 0,0
Capmany	NNSS	1986	01/07/2013	30,1 1,1	0,0 0,0	6,9 0,3	0,0 0,0	2.618,3 98,6	0,0 0,0
Cassà de la Selva	PG	2009	01/07/2013	201,6 4,4	29,2 0,6	60,2 1,3	100,7 2,2	4.174,5 91,4	0,0 0,0
Castellfollit de la Roca	NNSS	1997	01/07/2013	16,8 23,1	0,0 0,0	5,0 6,9	0,0 0,0	51,1 70,1	0,0 0,0

CLASES DE SUELO

	figura plan.	año publ	fecha actualización información urbanística	urbano consolidado	urbano no consolidado	urbanizable delimitado o sectorizado	urbanizable no delimitado o sectorizado	no urbanizable	sistemas generales y otros
				(ha)	(ha)	(ha)	(ha)	(ha)	(ha)
				(%)	(%)	(%)	(%)	(%)	(%)
Castelló d'Empúries	PG	1982	01/07/2013	600,8 14,2	0,0 0,0	102,2 2,4	6,3 0,1	3.536,5 83,3	0,0 0,0
Cellera de Ter, La	NNSS	1993	01/07/2013	41,1 2,8	1,9 0,1	21,9 1,5	0,0 0,0	1.404,7 95,6	0,0 0,0
Cervià de Ter	PG	2012	01/07/2013	52,8 5,2	7,0 0,7	18,7 1,8	0,0 0,0	936,1 92,3	0,0 0,0
Cistella	NNSS	1998	01/07/2013	16,9 0,7	0,0 0,0	0,0 0,0	0,0 0,0	2.561,7 99,3	0,0 0,0
Colera	PG	1985	01/07/2013	25,0 1,0	4,8 0,2	19,2 0,8	0,0 0,0	2.406,7 98,0	0,0 0,0
Colomers	NNSS	2001	01/07/2013	12,9 3,0	0,0 0,0	14,0 3,3	0,0 0,0	400,4 93,7	0,0 0,0
Corçà	PG	1996	01/07/2013	29,0 1,8	2,4 0,1	40,4 2,5	0,0 0,0	1.562,0 95,6	0,0 0,0
Cornellà del Terri	PG	2012	01/07/2013	84,1 3,0	4,4 0,2	39,5 1,4	8,5 0,3	2.662,4 95,1	0,0 0,0
Crespià	NNSS	1990	01/07/2013	11,8 1,0	15,2 1,3	0,0 0,0	0,0 0,0	1.110,3 97,6	0,0 0,0
Cruïlles, Monells i Sant Sadurní de l'Heura	PG	1997	01/07/2013	32,4 0,3	1,9 0,0	21,5 0,2	26,0 0,3	9.949,7 99,2	0,0 0,0
Darnius	NNSS	1989	01/07/2013	26,2 0,7	0,0 0,0	18,0 0,5	0,0 0,0	3.464,7 98,7	0,0 0,0
Das	PG	2010	01/07/2013	77,1 5,2	0,5 0,0	3,5 0,2	0,0 0,0	1.410,7 94,6	0,0 0,0
Escala, L'	PG	1993	01/07/2013	552,0 33,6	14,5 0,9	74,6 4,5	58,4 3,6	942,2 57,4	0,0 0,0
Espinelles	NNSS	2010	01/07/2013	16,2 0,9	1,8 0,1	0,0 0,0	0,0 0,0	1.760,9 99,0	0,0 0,0
Espolla	PG	2004	01/07/2013	15,6 0,4	1,5 0,0	2,2 0,0	0,0 0,0	4.340,9 99,6	0,0 0,0
Esponellà	PG	2004	01/07/2013	29,4 1,9	0,0 0,0	0,0 0,0	0,0 0,0	1.556,2 98,1	0,0 0,0
Far d'Empordà, El	PG	2002	01/07/2013	13,9 1,6	0,0 0,0	139,8 15,6	0,0 0,0	741,3 82,8	0,0 0,0
Figueres	PG	1983	01/07/2013	440,5 22,7	45,1 2,3	253,2 13,1	181,6 9,4	1.017,1 52,5	0,0 0,0
Flaçà	PG	2007	01/07/2013	40,3 5,8	12,7 1,8	28,4 4,1	0,0 0,0	613,9 88,3	0,0 0,0
Foixà	NNSS	1999	01/07/2013	79,5 4,3	2,1 0,1	26,6 1,4	0,0 0,0	1.727,8 94,1	0,0 0,0
Fontanals de Cerdanya	PG	2010	01/07/2013	77,3 2,7	3,6 0,1	7,8 0,3	0,0 0,0	2.800,9 96,9	0,0 0,0

CLASES DE SUELO

municipio	figura plan.	año publ	fecha actualización información urbanística	urbano consolidado	urbano no consolidado	urbanizable delimitado o sectorizado	urbanizable no delimitado o sectorizado	no urbanizable	sistemas generales y otros
				(ha) (%)	(ha) (%)	(ha) (%)	(ha) (%)	(ha) (%)	(ha) (%)
Fontanilles	NNSS	2000	01/07/2013	18,8 2,0	0,0 0,0	5,0 0,5	0,0 0,0	912,5 97,5	0,0 0,0
Fontcoberta	PG	2003	01/07/2013	44,7 2,6	0,0 0,0	20,1 1,2	0,0 0,0	1.652,6 96,2	0,0 0,0
Forallac	PG	1997	01/07/2013	63,3 1,3	6,9 0,1	51,8 1,0	4,7 0,1	4.928,7 97,5	0,0 0,0
Fortià	NNSS	1997	01/07/2013	31,7 2,9	0,0 0,0	16,2 1,5	0,0 0,0	1.032,4 95,6	0,0 0,0
Garrigàs	PG	2007	01/07/2013	17,2 0,9	4,0 0,2	3,8 0,2	0,0 0,0	1.982,6 98,8	0,0 0,0
Garrigoles	NNSS	1989	01/07/2013	8,5 0,9	0,0 0,0	0,0 0,0	0,0 0,0	899,4 99,1	0,0 0,0
Garriguella	NNSS	1989	01/07/2013	43,3 2,0	8,5 0,4	124,9 5,9	0,0 0,0	1.937,1 91,6	0,0 0,0
Ger	PG	2010	01/07/2013	51,5 1,6	2,8 0,1	10,0 0,3	5,1 0,2	3.218,9 97,9	0,0 0,0
Gombrèn	NNSS	2000	01/07/2013	11,5 0,3	0,0 0,0	0,0 0,0	0,0 0,0	4.333,6 99,7	0,0 0,0
Gualta	NNSS	1990	01/07/2013	25,5 2,8	0,4 0,0	30,7 3,4	0,0 0,0	851,3 93,8	0,0 0,0
Guils de Cerdanya	PG	2010	01/07/2013	126,8 5,7	3,3 0,2	5,5 0,3	0,0 0,0	2.077,7 93,9	0,0 0,0
Hostalric	PG	1986	01/07/2013	85,6 26,4	5,9 1,8	12,4 3,8	6,1 1,9	213,8 66,0	0,0 0,0
Isòvol	PG	1986	01/07/2013	19,2 1,8	0,0 0,0	6,4 0,6	0,0 0,0	1.036,0 97,6	0,0 0,0
Jafre	PG	2008	01/07/2013	19,7 2,9	2,0 0,3	6,2 0,9	0,0 0,0	646,0 95,9	0,0 0,0
Jonquera, La	PG	2005	01/07/2013	142,0 2,5	17,7 0,3	27,4 0,5	0,0 0,0	5.539,3 96,7	0,0 0,0
Juià	PG	2010	01/07/2013	22,2 2,7	0,0 0,0	11,0 1,3	0,0 0,0	802,1 96,0	0,0 0,0
Lladó	NNSS	1986	01/07/2013	28,0 2,1	0,0 0,0	4,1 0,3	0,0 0,0	1.325,9 97,6	0,0 0,0
Llagostera	PG	2004	01/07/2013	156,1 2,0	9,5 0,1	221,3 2,9	0,0 0,0	7.300,0 95,0	0,0 0,0
Llambilles	NNSS	1986	01/07/2013	29,0 1,9	0,0 0,0	12,9 0,9	0,0 0,0	1.454,6 97,2	0,0 0,0
Llanars	NNSS	1995	01/07/2013	39,4 1,6	0,0 0,0	5,4 0,2	0,0 0,0	2.431,7 98,2	0,0 0,0
Llançà	PG	2002	01/07/2013	271,2 9,7	20,3 0,7	68,5 2,4	0,0 0,0	2.444,9 87,2	0,0 0,0

CLASES DE SUELO

	figura plan.	año publ	fecha actualización información urbanística	urbano consolidado	urbano no consolidado	urbanizable delimitado o sectorizado	urbanizable no delimitado o sectorizado	no urbanizable	sistemas generales y otros
				(ha)	(ha)	(ha)	(ha)	(ha)	(ha)
				(%)	(%)	(%)	(%)	(%)	(%)
Llers	PG	2001	01/07/2013	59,3 2,8	0,5 0,0	36,9 1,7	12,8 0,6	2.021,7 94,9	0,0 0,0
Llívia	PG	1986	01/07/2013	66,5 5,1	7,1 0,5	34,8 2,7	0,0 0,0	1.189,9 91,7	0,0 0,0
Llosses, Les	NNSS	2000	01/07/2013	1,8 0,0	0,0 0,0	5,2 0,0	0,0 0,0	11.485,0 99,9	0,0 0,0
Maçanet de Cabrenys	NNSS	1998	01/07/2013	57,3 0,8	0,5 0,0	10,4 0,2	0,0 0,0	6.759,7 99,0	0,0 0,0
Maçanet de la Selva	PG	2002	01/07/2013	654,8 14,3	0,0 0,0	64,0 1,4	79,4 1,7	3.780,4 82,6	0,0 0,0
Madremanya	NNSS	2003	01/07/2013	16,9 1,2	3,0 0,2	3,5 0,3	0,0 0,0	1.343,8 98,3	0,0 0,0
Maià de Montcal	PG	2012	01/07/2013	27,7 1,6	6,8 0,4	4,3 0,2	0,0 0,0	1.692,8 97,8	0,0 0,0
Masarac	PG	2012	01/07/2013	15,0 1,2	4,2 0,3	0,0 0,0	0,0 0,0	1.243,7 98,5	0,0 0,0
Massanes	NNSS	2001	01/07/2013	37,2 1,4	0,0 0,0	111,6 4,3	0,0 0,0	2.472,6 94,3	0,0 0,0
Meranges	PG	2010	01/07/2013	8,5 0,2	2,0 0,1	1,2 0,0	0,0 0,0	3.776,0 99,7	0,0 0,0
Mieres	PG	2006	01/07/2013	10,8 0,4	2,2 0,1	0,0 0,0	1,4 0,1	2.611,4 99,5	0,0 0,0
Mollet de Peralada	NNSS	2000	01/07/2013	8,3 1,4	0,0 0,0	2,7 0,4	0,0 0,0	596,5 98,2	0,0 0,0
Molló	PG	2009	01/07/2013	30,5 0,7	0,0 0,0	5,9 0,1	0,0 0,0	4.297,4 99,2	0,0 0,0
Montagut i Oix	NNSS	1994	01/07/2013	31,2 0,3	0,8 0,0	0,0 0,0	0,0 0,0	9.355,0 99,7	0,0 0,0
Mont-ras	NNSS	1990	01/07/2013	72,4 5,8	0,0 0,0	64,7 5,2	0,0 0,0	1.104,5 89,0	0,0 0,0
Navata	NNSS	1998	01/07/2013	34,7 1,9	0,0 0,0	132,9 7,2	0,0 0,0	1.689,0 91,0	0,0 0,0
Ogassa	NNSS	1997	01/07/2013	19,4 0,4	0,0 0,0	12,0 0,3	0,0 0,0	4.532,4 99,3	0,0 0,0
Olot	PG	2004	01/07/2013	549,5 18,8	7,8 0,3	85,5 2,9	29,4 1,0	2.245,4 77,0	0,0 0,0
Ordis	PG	1998	01/07/2013	32,2 3,8	0,0 0,0	14,5 1,7	0,0 0,0	810,6 94,6	0,0 0,0
Osor	NNSS	2010	01/07/2013	15,8 0,3	0,0 0,0	0,0 0,0	0,0 0,0	5.222,4 99,7	0,0 0,0
Palafrugell	PG	2006	01/07/2013	630,8 23,3	25,7 1,0	101,7 3,8	0,0 0,0	1.947,2 72,0	0,0 0,0

CLASES DE SUELO

	figura plan.	año publ	fecha actualización información urbanística	urbano consolidado	urbano no consolidado	urbanizable delimitado o sectorizado	urbanizable no delimitado o sectorizado	no urbanizable	sistemas generales y otros
				(ha)	(ha)	(ha)	(ha)	(ha)	(ha)
				(%)	(%)	(%)	(%)	(%)	(%)
Palau de Santa Eulàlia	PG	2011	01/07/2013	8,8 1,0	0,0 0,0	2,3 0,3	0,0 0,0	851,6 98,7	0,0 0,0
Palau-sator	NNSS	1998	01/07/2013	25,9 2,1	0,0 0,0	0,0 0,0	0,0 0,0	1.236,1 97,9	0,0 0,0
Palau-saverdera	PG	2012	01/07/2013	91,5 5,5	1,3 0,1	44,3 2,7	5,0 0,3	1.511,6 91,4	0,0 0,0
Palol de Revardit	NNSS	1999	01/07/2013	14,9 0,8	0,0 0,0	32,5 1,8	0,0 0,0	1.769,6 97,4	0,0 0,0
Pals	PG	1987	01/07/2013	308,0 11,9	7,5 0,3	81,3 3,1	82,1 3,2	2.111,1 81,5	0,0 0,0
Pardines	PG	2006	01/07/2013	4,8 0,2	0,4 0,0	0,0 0,0	0,0 0,0	3.148,8 99,8	0,0 0,0
Parlavà	NNSS	2010	01/07/2013	31,6 5,1	0,6 0,1	0,0 0,0	0,0 0,0	589,3 94,8	0,0 0,0
Pau	NNSS	1991	01/07/2013	36,7 3,5	0,5 0,1	39,6 3,7	0,0 0,0	983,9 92,8	0,0 0,0
Pedret i Marzà	NNSS	1992	01/07/2013	7,6 0,9	0,0 0,0	8,7 1,0	0,0 0,0	853,9 98,1	0,0 0,0
Pera, La	NNSS	1984	01/07/2013	18,6 1,6	0,0 0,0	20,4 1,7	0,0 0,0	1.135,1 96,7	0,0 0,0
Peralada	PG	2007	01/07/2013	120,8 2,8	4,5 0,1	15,3 0,3	0,0 0,0	4.247,7 96,8	0,0 0,0
Planes d'Hostoles, Les	NNSS	1999	01/07/2013	54,3 1,4	0,0 0,0	13,7 0,4	0,0 0,0	3.696,6 98,2	0,0 0,0
Planoles	PG	2006	01/07/2013	43,6 2,3	4,6 0,2	5,6 0,3	0,0 0,0	1.828,2 97,1	0,0 0,0
Pont de Molins	PG	2013	01/07/2013	19,0 2,2	8,0 0,9	60,7 7,0	0,0 0,0	783,6 89,9	0,0 0,0
Pontós	NNSS	1985	01/07/2013	10,3 0,8	0,0 0,0	0,0 0,0	0,0 0,0	1.352,3 99,2	0,0 0,0
Porqueres	NNSS	1998	01/07/2013	155,4 4,6	13,3 0,4	19,7 0,6	0,0 0,0	3.201,1 94,4	0,0 0,0
Port de la Selva, El	PG	2003	01/07/2013	102,6 2,4	25,0 0,6	48,5 1,2	0,0 0,0	4.012,1 95,8	0,0 0,0
Portbou	NNSS	1986	01/07/2013	51,0 5,5	0,0 0,0	21,4 2,3	0,0 0,0	852,1 92,2	0,0 0,0
Preses, Les	NNSS	2005	01/07/2013	82,8 8,8	0,0 0,0	22,7 2,4	0,0 0,0	838,5 88,8	0,0 0,0
Puigcerdà	PG	2005	01/07/2013	213,4 11,3	0,0 0,0	97,2 5,2	4,8 0,3	1.571,0 83,3	0,0 0,0
Queralbs	PG	2006	01/07/2013	10,8 0,1	1,1 0,0	2,1 0,0	0,0 0,0	9.383,6 99,9	0,0 0,0

CLASES DE SUELO

municipi	figura plan.	año publ	fecha actualización información urbanística	urbano consolidado	urbano no consolidado	urbanizable delimitado o sectorizado	urbanizable no delimitado o sectorizado	no urbanizable	sistemas generales y otros
				(ha)	(ha)	(ha)	(ha)	(ha)	(ha)
				(%)	(%)	(%)	(%)	(%)	(%)
Rabós	NNSS	2010	01/07/2013	5,5 0,1	0,0 0,0	0,0 0,0	0,0 0,0	4.532,4 99,9	0,0 0,0
Regencós	PG	2006	01/07/2013	12,9 2,1	2,2 0,3	5,8 0,9	0,0 0,0	604,9 96,7	0,0 0,0
Ribes de Freser	PG	2010	01/07/2013	55,9 1,3	3,2 0,1	3,7 0,1	0,0 0,0	4.106,6 98,5	0,0 0,0
Riells i Viabrea	PG	1976	01/07/2013	37,2 1,4	0,0 0,0	834,7 30,4	1.870,5 68,2	0,0 0,0	0,0 0,0
Ripoll	PG	2008	01/07/2013	235,6 3,2	7,9 0,1	38,0 0,5	0,0 0,0	7.114,5 96,2	0,0 0,0
Riudarenes	PG	2009	01/07/2013	314,0 6,6	1,9 0,0	70,0 1,5	14,7 0,3	4.376,1 91,6	0,0 0,0
Riudaura	PG	2012	01/07/2013	11,7 0,5	1,6 0,1	0,0 0,0	0,0 0,0	2.350,2 99,4	0,0 0,0
Riudellots de la Selva	NNSS	1999	01/07/2013	159,0 11,9	3,5 0,3	130,2 9,8	0,0 0,0	1.039,6 78,0	0,0 0,0
Riumors	NNSS	2010	01/07/2013	10,0 1,5	2,0 0,3	0,0 0,0	0,0 0,0	645,9 98,2	0,0 0,0
Roses	PG	2010	01/07/2013	641,7 13,9	25,1 0,5	159,2 3,4	42,7 0,9	3.748,5 81,2	0,0 0,0
Rupià	PG	2006	01/07/2013	10,1 1,9	21,2 4,0	8,8 1,7	0,0 0,0	491,8 92,5	0,0 0,0
Sales de Llierca	PG	2010	01/07/2013	25,7 0,7	0,0 0,0	0,0 0,0	0,0 0,0	3.572,6 99,3	0,0 0,0
Sant Andreu Salou	NNSS	2010	01/07/2013	3,5 0,6	0,0 0,0	0,0 0,0	0,0 0,0	581,4 99,4	0,0 0,0
Sant Aniol de Finestres	NNSS	1992	01/07/2013	8,0 0,2	3,8 0,1	0,0 0,0	0,0 0,0	4.860,1 99,8	0,0 0,0
Sant Climent Sescebes	NNSS	1998	01/07/2013	51,0 2,1	0,0 0,0	10,2 0,4	0,0 0,0	2.411,2 97,5	0,0 0,0
Sant Feliu de Buixalleu	NNSS	2002	01/07/2013	167,7 2,7	0,0 0,0	78,2 1,3	0,0 0,0	5.989,1 96,1	0,0 0,0
Sant Feliu de Pallerols	PG	2003	01/07/2013	57,5 1,7	6,1 0,2	10,3 0,3	0,0 0,0	3.324,7 97,8	0,0 0,0
Sant Ferriol	NNSS	2003	01/07/2013	9,1 0,2	0,0 0,0	18,9 0,4	0,0 0,0	4.223,5 99,3	0,0 0,0
Sant Gregori	PG	2011	01/07/2013	160,0 3,3	0,0 0,0	68,8 1,4	0,0 0,0	4.687,1 95,3	0,0 0,0
Sant Hilari Sacalm	PG	1994	01/07/2013	135,5 1,6	0,0 0,0	64,7 0,8	4,8 0,1	8.187,6 97,6	0,0 0,0
Sant Jaume de Llierca	NNSS	2001	01/07/2013	45,3 6,5	0,0 0,0	54,1 7,8	0,0 0,0	594,3 85,7	0,0 0,0

CLASES DE SUELO

	figura plan.	año publ	fecha actualización información urbanística	urbano consolidado	urbano no consolidado	urbanizable delimitado o sectorizado	urbanizable no delimitado o sectorizado	no urbanizable	sistemas generales y otros
				(ha)	(ha)	(ha)	(ha)	(ha)	(ha)
				(%)	(%)	(%)	(%)	(%)	(%)
Sant Joan de les Abadesses	PG	2010	01/07/2013	73,5 1,4	19,8 0,4	15,7 0,3	9,6 0,2	5.274,5 97,8	0,0 0,0
Sant Joan de Mollet	NNSS	2000	01/07/2013	20,9 6,4	0,0 0,0	10,7 3,3	0,0 0,0	293,0 90,3	0,0 0,0
Sant Joan les Fonts	PG	2003	01/07/2013	109,8 3,4	0,4 0,0	78,3 2,4	0,0 0,0	3.024,5 94,1	0,0 0,0
Sant Jordi Desvalls	PG	2008	01/07/2013	37,3 3,1	0,0 0,0	22,7 1,9	0,0 0,0	1.128,5 94,9	0,0 0,0
Sant Julià del Llor i Bonmatí	NNSS	2002	01/07/2013	37,8 3,9	0,7 0,1	18,2 1,9	0,0 0,0	919,2 94,2	0,0 0,0
Sant Llorenç de la Muga	NNSS	1991	01/07/2013	8,0 0,2	0,0 0,0	11,5 0,4	0,0 0,0	3.182,6 99,4	0,0 0,0
Sant Martí de Llémena	NNSS	1996	01/07/2013	36,0 0,8	1,9 0,0	22,9 0,5	0,0 0,0	4.257,5 98,6	0,0 0,0
Sant Martí Vell	PG	2011	01/07/2013	11,8 0,7	0,7 0,0	1,3 0,1	0,0 0,0	1.760,0 99,2	0,0 0,0
Sant Miquel de Campmajor	NNSS	2010	01/07/2013	2,4 0,1	0,0 0,0	0,0 0,0	0,0 0,0	3.377,5 99,9	0,0 0,0
Sant Miquel de Fluvià	PG	2007	01/07/2013	29,7 8,3	9,1 2,5	0,0 0,0	0,0 0,0	320,4 89,2	0,0 0,0
Sant Mori	PG	2008	01/07/2013	7,8 1,0	2,0 0,3	1,4 0,2	0,0 0,0	750,6 98,5	0,0 0,0
Sant Pau de Segúries	PG	2008	01/07/2013	25,0 2,8	1,5 0,2	4,0 0,5	0,0 0,0	851,6 96,5	0,0 0,0
Sant Pere Pescador	PG	2001	01/07/2013	88,4 4,8	0,0 0,0	104,4 5,7	0,0 0,0	1.645,1 89,5	0,0 0,0
Santa Coloma de Farners	PG	1995	01/07/2013	294,8 4,1	28,7 0,4	167,2 2,4	77,9 1,1	6.538,3 92,0	0,0 0,0
Santa Cristina d'Aro	PG	2008	01/07/2013	574,7 8,4	50,8 0,7	238,6 3,5	8,8 0,1	5.953,8 87,2	0,0 0,0
Santa Llogaia d'Àlguema	PG	1983	01/07/2013	13,0 6,7	0,0 0,0	36,2 18,7	7,3 3,8	137,1 70,8	0,0 0,0
Santa Pau	PG	2008	01/07/2013	47,2 1,0	2,5 0,1	9,8 0,2	0,0 0,0	4.822,4 98,8	0,0 0,0
Saus, Camallera i Llampaies	NNSS	1995	01/07/2013	48,7 4,2	0,0 0,0	45,0 3,9	0,0 0,0	1.071,0 92,0	0,0 0,0
Selva de Mar, La	PG	2006	01/07/2013	12,0 1,7	2,0 0,3	1,6 0,2	0,0 0,0	701,3 97,8	0,0 0,0
Serinyà	NNSS	1990	01/07/2013	33,0 1,9	0,0 0,0	32,6 1,9	0,0 0,0	1.663,5 96,2	0,0 0,0
Serra de Daró	NNSS	2003	01/07/2013	22,7 2,8	0,0 0,0	1,3 0,2	0,0 0,0	776,8 97,0	0,0 0,0

CLASES DE SUELO

	figura plan.	año publ	fecha actualización información urbanística	urbano consolidado	urbano no consolidado	urbanizable delimitado o sectorizado	urbanizable no delimitado o sectorizado	no urbanizable	sistemas generales y otros
				(ha)	(ha)	(ha)	(ha)	(ha)	(ha)
				(%)	(%)	(%)	(%)	(%)	(%)
Setcases	NNSS	1996	01/07/2013	9,8 0,2	0,0 0,0	2,6 0,1	0,0 0,0	4.899,6 99,7	0,0 0,0
Sils	PG	2011	01/07/2013	350,8 11,6	19,7 0,7	64,6 2,1	0,0 0,0	2.596,9 85,6	0,0 0,0
Siurana	NNSS	1998	01/07/2013	16,3 1,6	0,0 0,0	0,0 0,0	0,0 0,0	1.029,7 98,4	0,0 0,0
Susqueda	NNSS	2010	01/07/2013	0,5 0,0	0,0 0,0	0,0 0,0	0,0 0,0	5.095,6 100,0	0,0 0,0
Tallada d'Empordà, La	PG	2011	01/07/2013	52,9 3,2	0,0 0,0	9,2 0,6	0,0 0,0	1.607,6 96,3	0,0 0,0
Terrades	NNSS	1992	01/07/2013	7,9 0,4	0,0 0,0	35,3 1,7	0,0 0,0	2.057,2 97,9	0,0 0,0
Torrent	NNSS	1997	01/07/2013	10,5 1,3	0,0 0,0	22,5 2,8	0,0 0,0	768,0 95,9	0,0 0,0
Torroella de Fluvià	NNSS	2001	01/07/2013	42,5 2,5	1,0 0,1	21,5 1,3	0,0 0,0	1.631,3 96,2	0,0 0,0
Torroella de Montgrí	PG	2002	01/07/2013	429,8 6,5	25,8 0,4	105,6 1,6	0,0 0,0	6.080,9 91,5	0,0 0,0
Tortellà	NNSS	1989	01/07/2013	31,7 2,9	1,3 0,1	9,1 0,8	2,1 0,2	1.061,9 96,0	0,0 0,0
Toses	PG	2006	01/07/2013	18,2 0,3	3,0 0,1	1,5 0,0	0,0 0,0	5.768,1 99,6	0,0 0,0
Ullà	PG	2008	01/07/2013	39,4 5,3	1,3 0,2	14,2 1,9	0,0 0,0	689,1 92,6	0,0 0,0
Ullastret	PG	2002	01/07/2013	15,5 1,4	0,0 0,0	3,3 0,3	0,0 0,0	1.095,7 98,3	0,0 0,0
Ultramort	NNSS	2000	01/07/2013	16,2 3,6	0,0 0,0	4,6 1,0	0,0 0,0	429,4 95,4	0,0 0,0
Urús	PG	2010	01/07/2013	23,2 1,3	0,0 0,0	7,4 0,4	0,0 0,0	1.720,8 98,3	0,0 0,0
Vajol, La	NNSS	1993	01/07/2013	13,1 2,7	0,0 0,0	0,0 0,0	0,0 0,0	464,5 97,3	0,0 0,0
Vall de Bianya, La	PG	2004	01/07/2013	50,9 0,5	0,0 0,0	15,1 0,2	1,2 0,0	9.340,6 99,3	0,0 0,0
Vall d'en Bas, La	PG	2009	01/07/2013	113,5 1,2	18,8 0,2	11,5 0,1	7,6 0,1	8.950,2 98,3	0,0 0,0
Vallfogona de Ripollès	NNSS	1990	01/07/2013	8,1 0,2	0,0 0,0	1,6 0,0	0,0 0,0	3.904,3 99,8	0,0 0,0
Vall-llobrega	NNSS	1982	01/07/2013	10,7 1,9	0,0 0,0	51,3 9,2	0,0 0,0	496,7 88,9	0,0 0,0
Ventalló	PG	2011	01/07/2013	48,3 1,9	1,7 0,1	5,0 0,2	3,7 0,1	2.436,9 97,6	0,0 0,0

CLASES DE SUELO

municipi	figura plan.	año publ	fecha actualización información urbanística	urbano consolidado	urbano no consolidado	urbanizable delimitado o sectorizado	urbanizable no delimitado o sectorizado	no urbanizable	sistemas generales y otros
				(ha)	(ha)	(ha)	(ha)	(ha)	(ha)
				(%)	(%)	(%)	(%)	(%)	(%)
Verges	NNSS	1990	01/07/2013	38,1 3,9	0,0 0,0	0,0 0,0	0,0 0,0	927,8 96,1	0,0 0,0
Vidrà	NNSS	2001	01/07/2013	27,6 0,8	0,0 0,0	0,6 0,0	0,0 0,0	3.435,2 99,2	0,0 0,0
Vidreres	PG	2003	01/07/2013	418,3 8,6	0,0 0,0	174,2 3,6	0,0 0,0	4.266,8 87,8	0,0 0,0
Vilabertran	PG	1999	01/07/2013	23,1 9,7	0,8 0,3	3,9 1,6	2,7 1,1	207,7 87,2	0,0 0,0
Viladamat	NNSS	1993	01/07/2013	32,5 2,7	0,0 0,0	21,3 1,8	0,0 0,0	1.137,1 95,5	0,0 0,0
Viladasens	NNSS	2010	01/07/2013	10,2 0,6	0,3 0,0	3,5 0,2	0,0 0,0	1.560,4 99,1	0,0 0,0
Vilademuls	NNSS	1997	01/07/2013	21,4 0,3	0,0 0,0	2,7 0,0	0,0 0,0	6.228,5 99,6	0,0 0,0
Viladrau	NNSS	1987	01/07/2013	136,1 2,7	0,0 0,0	43,7 0,9	0,0 0,0	4.904,6 96,5	0,0 0,0
Vilafant	PG	1999	01/07/2013	102,0 12,0	12,3 1,5	101,1 11,9	26,1 3,1	606,5 71,5	0,0 0,0
Vilajuïga	PG	2006	01/07/2013	38,8 2,9	5,9 0,4	16,7 1,3	0,0 0,0	1.269,4 95,4	0,0 0,0
Vilallonga de Ter	NNSS	1996	01/07/2013	30,8 0,5	0,0 0,0	1,9 0,0	0,0 0,0	6.425,1 99,5	0,0 0,0
Vilamacolum	PG	2004	01/07/2013	23,2 4,1	17,2 3,1	0,0 0,0	0,0 0,0	520,3 92,8	0,0 0,0
Vilamalla	PG	2009	01/07/2013	196,4 21,9	3,9 0,4	109,8 12,3	0,0 0,0	585,3 65,4	0,0 0,0
Vilamaniscle	PG	2008	01/07/2013	13,3 2,4	6,4 1,2	0,0 0,0	0,0 0,0	530,1 96,4	0,0 0,0
Vilanant	NNSS	2003	01/07/2013	13,7 0,8	0,0 0,0	2,5 0,1	0,0 0,0	1.690,1 99,1	0,0 0,0
Vila-sacra	PG	1997	01/07/2013	46,8 7,6	0,0 0,0	25,2 4,1	10,9 1,8	530,9 86,5	0,0 0,0
Vilaür	NNSS	2002	01/07/2013	22,4 4,1	1,8 0,3	2,3 0,4	0,0 0,0	525,7 95,2	0,0 0,0
Vilobí d'Onyar	NNSS	1987	01/07/2013	68,3 2,1	1,6 0,0	69,6 2,1	0,0 0,0	3.138,4 95,7	0,0 0,0
Vilopriu	NNSS	1996	01/07/2013	30,5 1,8	0,0 0,0	9,6 0,6	0,0 0,0	1.644,1 97,6	0,0 0,0

CLASES DE SUELO

figura plan.	año publ	fecha actualización información urbanística	urbano consolidado	urbano no consolidado	urbanizable delimitado o sectorizado	urbanizable no delimitado o sectorizado	no urbanizable	sistemas generales y otros	
			(ha)	(ha)	(ha)	(ha)	(ha)	(ha)	
			(%)	(%)	(%)	(%)	(%)	(%)	
LLEIDA			10.548,1	864,0	6.348,5	866,9	1.200.686,2	0,0	
Municipios incluidos en SIU: 231 (100 %)			0,9	0,1	0,5	0,1	98,5	0,0	
Área Urbana de Lleida			2.252,8	144,4	1.481,5	159,6	38.682,7	0,0	
Municipios incluidos en SIU: 8 (100 %)			5,3	0,3	3,5	0,4	90,5	0,0	
Albatàrrec	NNSS	2005	01/07/2013	36,6 3,5	0,0 0,0	55,5 5,3	0,0 0,0	953,5 91,2	0,0 0,0
Alcarràs	PG	2009	01/07/2013	218,5 1,9	11,5 0,1	209,5 1,8	139,9 1,2	10.854,1 94,9	0,0 0,0
Alcoletge	PG	2013	01/07/2013	130,2 7,6	26,8 1,6	99,8 5,8	19,8 1,2	1.438,6 83,9	0,0 0,0
Alpicat	PG	2011	01/07/2013	197,8 13,0	33,4 2,2	54,9 3,6	0,0 0,0	1.240,3 81,3	0,0 0,0
Artesa de Lleida	NNSS	1998	01/07/2013	36,6 1,5	0,0 0,0	29,9 1,2	0,0 0,0	2.338,7 97,2	0,0 0,0
Lleida	PG	2003	01/07/2013	1.489,9 7,0	31,4 0,1	828,0 3,9	0,0 0,0	18.893,7 88,9	0,0 0,0
Rosselló	PG	2005	01/07/2013	70,5 7,1	39,8 4,0	74,0 7,4	0,0 0,0	811,0 81,5	0,0 0,0
Torrefarrera	NNSS	1999	01/07/2013	72,6 3,1	1,5 0,1	129,9 5,5	0,0 0,0	2.152,8 91,3	0,0 0,0
Resto de municipios de la provincia									
Abella de la Conca	NNSS	2010	01/07/2013	3,2 0,0	0,1 0,0	0,0 0,0	0,0 0,0	7.841,7 100,0	0,0 0,0
Àger	NNSS	2008	01/07/2013	60,3 0,4	1,7 0,0	1,2 0,0	4,7 0,0	16.013,5 99,6	0,0 0,0
Agramunt	NNSS	2002	01/07/2013	130,5 1,6	0,8 0,0	69,9 0,9	0,0 0,0	7.755,9 97,5	0,0 0,0
Aitona	NNSS	1993	01/07/2013	41,9 0,6	1,4 0,0	0,0 0,0	0,0 0,0	6.634,1 99,4	0,0 0,0
Alamús, Els	PG	2006	01/07/2013	20,1 1,0	2,6 0,1	79,6 3,9	27,2 1,3	1.923,9 93,7	0,0 0,0
Alàs i Cerc	NNSS	2010	01/07/2013	14,6 0,3	3,4 0,1	0,0 0,0	0,0 0,0	5.759,0 99,7	0,0 0,0
Albagés, L'	NNSS	2010	01/07/2013	13,9 0,5	1,0 0,0	0,0 0,0	0,0 0,0	2.601,3 99,4	0,0 0,0
Albesa	NNSS	2010	01/07/2013	44,3 1,2	2,9 0,1	0,0 0,0	0,0 0,0	3.722,1 98,7	0,0 0,0

CLASES DE SUELO

municipi	figura plan.	año publ	fecha actualización información urbanística	urbano consolidado	urbano no consolidado	urbanizable delimitado o sectorizado	urbanizable no delimitado o sectorizado	no urbanizable	sistemas generales y otros
				(ha)	(ha)	(ha)	(ha)	(ha)	(ha)
				(%)	(%)	(%)	(%)	(%)	(%)
Albi, L'	PG	2006	01/07/2013	32,9 1,0	0,8 0,0	71,5 2,2	13,1 0,4	3.159,4 96,4	0,0 0,0
Alcanó	NNSS	2010	01/07/2013	7,6 0,4	0,0 0,0	0,0 0,0	0,0 0,0	2.101,5 99,6	0,0 0,0
Alfarràs	NNSS	1990	01/07/2013	65,8 5,8	0,5 0,0	4,1 0,4	0,0 0,0	1.069,9 93,8	0,0 0,0
Alfés	NNSS	2003	01/07/2013	20,2 0,6	0,0 0,0	40,9 1,3	0,0 0,0	3.142,5 98,1	0,0 0,0
Algèrri	NNSS	2010	01/07/2013	14,7 0,3	0,4 0,0	0,0 0,0	0,0 0,0	5.433,7 99,7	0,0 0,0
Alguaire	PG	2007	01/07/2013	61,8 1,2	43,2 0,9	170,3 3,4	205,7 4,1	4.537,9 90,4	0,0 0,0
Alins	PG	2010	01/07/2013	16,6 0,1	2,5 0,0	0,6 0,0	0,0 0,0	18.348,7 99,9	0,0 0,0
Almacelles	PG	2006	01/07/2013	93,8 1,9	25,0 0,5	226,0 4,6	66,3 1,4	4.489,4 91,6	0,0 0,0
Almatret	NNSS	2010	01/07/2013	16,9 0,3	0,0 0,0	0,0 0,0	0,0 0,0	5.671,2 99,7	0,0 0,0
Almenar	NNSS	2005	01/07/2013	60,5 0,9	0,4 0,0	46,4 0,7	0,0 0,0	6.565,3 98,4	0,0 0,0
Alòs de Balaguer	PG	2009	01/07/2013	5,7 0,1	0,0 0,0	1,3 0,0	0,0 0,0	6.913,9 99,9	0,0 0,0
Alt Àneu	NNSS	1998	01/07/2013	24,2 0,1	5,3 0,0	19,4 0,1	0,0 0,0	21.769,3 99,8	0,0 0,0
Anglesola	NNSS	2008	01/07/2013	54,6 2,3	0,0 0,0	26,8 1,1	0,0 0,0	2.290,4 96,6	0,0 0,0
Arbeca	NNSS	2000	01/07/2013	76,4 1,3	14,0 0,2	8,6 0,1	0,0 0,0	5.734,2 98,3	0,0 0,0
Arres	NNSS	1982	01/07/2013	3,4 0,3	0,0 0,0	0,0 0,0	0,0 0,0	1.155,3 99,7	0,0 0,0
Arsèguel	NNSS	1996	01/07/2013	3,8 0,4	0,0 0,0	2,1 0,2	0,0 0,0	1.056,1 99,4	0,0 0,0
Artesa de Segre	PG	2009	01/07/2013	115,3 0,7	19,7 0,1	84,1 0,5	0,0 0,0	17.414,6 98,8	0,0 0,0
Aspa	NNSS	2010	01/07/2013	6,7 0,7	0,0 0,0	0,0 0,0	0,0 0,0	1.009,4 99,3	0,0 0,0
Avellanès i Santa Linya, Les	PG	2010	01/07/2013	23,2 0,2	1,7 0,0	0,0 0,0	0,0 0,0	10.287,4 99,8	0,0 0,0
Baix Pallars	NNSS	2010	01/07/2013	14,4 0,1	0,3 0,0	0,0 0,0	0,0 0,0	12.954,3 99,9	0,0 0,0
Balaguer	NNSS	2009	01/07/2013	289,2 5,1	46,4 0,8	69,0 1,2	0,0 0,0	5.318,4 92,9	0,0 0,0

CLASES DE SUELO

municipi	figura plan.	año publ	fecha actualización información urbanística	urbano consolidado	urbano no consolidado	urbanizable delimitado o sectorizado	urbanizable no delimitado o sectorizado	no urbanizable	sistemas generales y otros
				(ha) (%)	(ha) (%)	(ha) (%)	(ha) (%)	(ha) (%)	(ha) (%)
Barbens	NNSS	1983	01/07/2013	28,6 3,7	0,0 0,0	0,0 0,0	0,0 0,0	736,0 96,3	0,0 0,0
Baronia de Rialb, La	NNSS	1995	01/07/2013	12,0 0,1	0,0 0,0	0,0 0,0	0,0 0,0	14.537,1 99,9	0,0 0,0
Bassella	NNSS	2010	01/07/2013	5,5 0,1	0,4 0,0	0,0 0,0	0,0 0,0	7.044,3 99,9	0,0 0,0
Bausen	NNSS	1982	01/07/2013	4,5 0,3	0,0 0,0	3,6 0,2	0,0 0,0	1.766,8 99,5	0,0 0,0
Belianes	NNSS	2010	01/07/2013	22,4 1,4	1,5 0,1	0,0 0,0	0,0 0,0	1.550,5 98,5	0,0 0,0
Bellaguarda	NNSS	2010	01/07/2013	9,2 0,5	0,0 0,0	0,0 0,0	0,0 0,0	1.707,6 99,5	0,0 0,0
Bellcaire d'Urgell	PG	2009	01/07/2013	43,9 1,4	0,0 0,0	87,8 2,8	0,0 0,0	2.989,9 95,8	0,0 0,0
Bell-lloc d'Urgell	PG	2005	01/07/2013	69,4 2,0	42,5 1,2	110,0 3,1	6,2 0,2	3.271,4 93,5	0,0 0,0
Bellmunt d'Urgell	NNSS	2010	01/07/2013	11,6 2,3	0,0 0,0	0,0 0,0	0,0 0,0	494,2 97,7	0,0 0,0
Bellpuig	PG	2012	01/07/2013	162,1 4,6	2,4 0,1	203,0 5,8	0,0 0,0	3.126,4 89,5	0,0 0,0
Bellver de Cerdanya	NNSS	1983	01/07/2013	129,5 1,3	5,5 0,1	30,4 0,3	0,0 0,0	9.993,0 98,4	0,0 0,0
Bellví	NNSS	1988	01/07/2013	41,2 0,9	0,0 0,0	38,4 0,8	0,0 0,0	4.590,0 98,3	0,0 0,0
Benavent de Segrià	NNSS	2003	01/07/2013	28,0 3,8	7,9 1,1	56,8 7,6	0,0 0,0	650,5 87,5	0,0 0,0
Biosca	PG	2010	01/07/2013	8,1 0,1	3,9 0,1	0,0 0,0	0,0 0,0	6.609,6 99,8	0,0 0,0
Bòrdes, Es	NNSS	1982	01/07/2013	13,3 0,6	0,0 0,0	1,6 0,1	0,0 0,0	2.131,8 99,3	0,0 0,0
Borges Blanques, Les	NNSS	1995	01/07/2013	141,1 2,3	4,1 0,1	128,2 2,1	0,0 0,0	5.903,5 95,6	0,0 0,0
Bossòst	NNSS	1982	01/07/2013	25,6 0,9	0,0 0,0	3,5 0,1	0,0 0,0	2.791,4 99,0	0,0 0,0
Bovera	NNSS	2010	01/07/2013	9,3 0,3	0,0 0,0	0,0 0,0	0,0 0,0	3.317,6 99,7	0,0 0,0
Cabanabona	NNSS	1996	01/07/2013	7,0 0,5	0,0 0,0	4,5 0,3	0,0 0,0	1.426,8 99,2	0,0 0,0
Cabó	NNSS	2010	01/07/2013	6,3 0,1	0,0 0,0	0,0 0,0	0,0 0,0	8.046,8 99,9	0,0 0,0
Camarasa	NNSS	1998	01/07/2013	33,7 0,2	4,0 0,0	16,6 0,1	0,0 0,0	15.668,8 99,7	0,0 0,0

CLASES DE SUELO

municipi	figura plan.	año publ	fecha actualización información urbanística	urbano consolidado	urbano no consolidado	urbanizable delimitado o sectorizado	urbanizable no delimitado o sectorizado	no urbanizable	sistemas generales y otros
				(ha)	(ha)	(ha)	(ha)	(ha)	(ha)
				(%)	(%)	(%)	(%)	(%)	(%)
Canejan	NNSS	1982	01/07/2013	7,3 0,2	0,0 0,0	0,0 0,0	0,0 0,0	4.832,4 99,8	0,0 0,0
Castell de Mur	NNSS	2010	01/07/2013	10,0 0,2	1,2 0,0	0,0 0,0	0,0 0,0	6.243,1 99,8	0,0 0,0
Castellar de la Ribera	NNSS	2010	01/07/2013	0,0 0,0	0,0 0,0	0,0 0,0	0,0 0,0	6.026,4 100,0	0,0 0,0
Castellldans	NNSS	1983	01/07/2013	43,6 0,7	0,0 0,0	14,8 0,2	0,0 0,0	6.384,0 99,1	0,0 0,0
Castellnou de Seana	NNSS	2002	01/07/2013	31,5 1,9	0,0 0,0	7,9 0,5	0,0 0,0	1.580,4 97,6	0,0 0,0
Castelló de Farfanya	NNSS	2010	01/07/2013	14,2 0,3	0,0 0,0	0,0 0,0	0,0 0,0	5.256,3 99,7	0,0 0,0
Castellserà	PG	2012	01/07/2013	40,1 2,5	8,1 0,5	4,7 0,3	0,0 0,0	1.540,2 96,7	0,0 0,0
Cava	NNSS	2010	01/07/2013	5,8 0,1	0,0 0,0	0,0 0,0	0,0 0,0	4.227,0 99,9	0,0 0,0
Cervera	NNSS	1995	01/07/2013	198,2 3,6	18,1 0,3	118,8 2,2	0,0 0,0	5.134,1 93,9	0,0 0,0
Cervià de les Garrigues	PG	2012	01/07/2013	24,3 0,7	0,0 0,0	0,0 0,0	0,0 0,0	3.385,4 99,3	0,0 0,0
Ciutadilla	NNSS	2010	01/07/2013	6,1 0,4	0,8 0,0	0,0 0,0	0,0 0,0	1.643,7 99,6	0,0 0,0
Clariana de Cardener	NNSS	2010	01/07/2013	2,5 0,1	1,1 0,0	0,0 0,0	0,0 0,0	4.104,7 99,9	0,0 0,0
Cogul, El	NNSS	2010	01/07/2013	6,4 0,4	0,0 0,0	0,0 0,0	0,0 0,0	1.743,5 99,6	0,0 0,0
Coll de Nargó	PG	2011	01/07/2013	24,9 0,2	1,2 0,0	6,6 0,0	0,0 0,0	15.146,7 99,8	0,0 0,0
Coma i la Pedra, La	NNSS	1996	01/07/2013	132,7 2,2	4,3 0,1	43,9 0,7	0,0 0,0	5.921,5 97,0	0,0 0,0
Conca de Dalt	NNSS	2002	01/07/2013	29,8 0,2	0,0 0,0	2,0 0,0	0,0 0,0	16.649,8 99,8	0,0 0,0
Corbins	NNSS	1996	01/07/2013	34,3 1,6	0,0 0,0	108,6 5,2	0,0 0,0	1.952,4 93,2	0,0 0,0
Cubells	NNSS	2010	01/07/2013	21,4 0,5	2,8 0,1	0,0 0,0	0,0 0,0	3.911,1 99,4	0,0 0,0
Espluga Calba, L'	NNSS	2010	01/07/2013	13,2 0,6	0,0 0,0	0,0 0,0	0,0 0,0	2.136,0 99,4	0,0 0,0
Espot	NNSS	1998	01/07/2013	72,5 0,7	2,2 0,0	9,3 0,1	0,0 0,0	9.667,5 99,1	0,0 0,0
Estamariu	NNSS	2010	01/07/2013	3,3 0,2	0,0 0,0	0,0 0,0	0,0 0,0	2.119,5 99,8	0,0 0,0

CLASES DE SUELO

figura plan.	año publ	fecha actualización información urbanística	urbano consolidado	urbano no consolidado	urbanizable delimitado o sectorizado	urbanizable no delimitado o sectorizado	no urbanizable	sistemas generales y otros	
			(ha) (%)	(ha) (%)	(ha) (%)	(ha) (%)	(ha) (%)	(ha) (%)	
Estaràs	PG	2006	01/07/2013	13,6 0,6	1,6 0,1	25,8 1,2	2,3 0,1	2.066,5 97,9	0,0 0,0
Esterrí d'Àneu	PG	2011	01/07/2013	38,8 4,6	0,6 0,1	22,6 2,7	9,1 1,1	778,8 91,6	0,0 0,0
Esterrí de Cardós	NNSS	2010	01/07/2013	4,0 0,2	0,0 0,0	0,0 0,0	0,0 0,0	1.654,7 99,8	0,0 0,0
Farrera	NNSS	2010	01/07/2013	6,2 0,1	0,1 0,0	0,0 0,0	0,0 0,0	6.196,6 99,9	0,0 0,0
Fígols i Alinyà	NNSS	2010	01/07/2013	13,0 0,1	0,4 0,0	0,0 0,0	0,0 0,0	10.194,9 99,9	0,0 0,0
Floresta, La	PG	2009	01/07/2013	8,0 1,4	2,5 0,4	0,0 0,0	0,0 0,0	552,0 98,1	0,0 0,0
Fondarella	NNSS	1997	01/07/2013	34,0 6,2	1,5 0,3	43,3 7,9	0,0 0,0	467,6 85,6	0,0 0,0
Foradada	NNSS	2004	01/07/2013	11,6 0,4	0,0 0,0	0,0 0,0	0,0 0,0	2.852,5 99,6	0,0 0,0
Fuliola, La	NNSS	2003	01/07/2013	54,7 4,9	0,6 0,1	17,3 1,6	0,0 0,0	1.035,0 93,4	0,0 0,0
Fulleda	PG	2006	01/07/2013	5,4 0,3	0,0 0,0	2,4 0,1	0,0 0,0	1.629,0 99,5	0,0 0,0
Gavet de la Conca	NNSS	2010	01/07/2013	12,6 0,1	0,0 0,0	0,0 0,0	0,0 0,0	9.095,7 99,9	0,0 0,0
Gimenells i el Pla de la Font	NNSS	1994	01/07/2013	52,4 0,9	0,0 0,0	0,0 0,0	0,0 0,0	5.536,3 99,1	0,0 0,0
Golmés	PG	2007	01/07/2013	106,1 6,3	3,9 0,2	80,4 4,8	0,0 0,0	1.489,0 88,7	0,0 0,0
Gósol	PG	2012	01/07/2013	24,1 0,4	3,0 0,1	2,0 0,0	0,0 0,0	5.619,4 99,5	0,0 0,0
Granadella, La	NNSS	2010	01/07/2013	29,1 0,3	1,6 0,0	0,0 0,0	0,0 0,0	8.631,1 99,6	0,0 0,0
Granja d'Escarp, La	NNSS	2004	01/07/2013	20,6 0,5	0,7 0,0	4,4 0,1	0,0 0,0	3.827,8 99,3	0,0 0,0
Granyanella	NNSS	1993	01/07/2013	12,6 0,5	0,0 0,0	15,9 0,7	0,0 0,0	2.384,8 98,8	0,0 0,0
Granyena de les Garrigues	NNSS	2010	01/07/2013	7,6 0,4	0,6 0,0	0,0 0,0	0,0 0,0	2.024,9 99,6	0,0 0,0
Granyena de Segarra	PG	2007	01/07/2013	9,5 0,6	3,5 0,2	0,0 0,0	0,0 0,0	1.637,4 99,2	0,0 0,0
Guimerà	NNSS	1992	01/07/2013	21,7 0,9	0,0 0,0	0,0 0,0	0,0 0,0	2.521,5 99,1	0,0 0,0
Guingueta d'Àneu, La	NNSS	2010	01/07/2013	19,1 0,2	1,6 0,0	0,0 0,0	0,0 0,0	10.845,8 99,8	0,0 0,0

CLASES DE SUELO

municipio	figura plan.	año publ	fecha actualización información urbanística	urbano consolidado	urbano no consolidado	urbanizable delimitado o sectorizado	urbanizable no delimitado o sectorizado	no urbanizable	sistemas generales y otros
				(ha)	(ha)	(ha)	(ha)	(ha)	(ha)
				(%)	(%)	(%)	(%)	(%)	(%)
Guissona	NNSS	1986	01/07/2013	104,6 5,8	0,0 0,0	40,6 2,2	0,0 0,0	1.670,0 92,0	0,0 0,0
Guixers	PG	2011	01/07/2013	16,9 0,3	0,0 0,0	10,3 0,2	0,0 0,0	6.561,4 99,6	0,0 0,0
Isona i Conca Dellà	PG	2010	01/07/2013	53,9 0,4	8,1 0,1	6,2 0,0	0,0 0,0	13.899,4 99,5	0,0 0,0
Ivars de Noguera	PG	2006	01/07/2013	15,7 0,6	3,0 0,1	0,7 0,0	0,0 0,0	2.696,8 99,3	0,0 0,0
Ivars d'Urgell	PG	2006	01/07/2013	76,4 3,1	8,0 0,3	20,9 0,9	0,0 0,0	2.328,7 95,7	0,0 0,0
Ivorra	NNSS	2010	01/07/2013	3,5 0,2	0,0 0,0	0,0 0,0	0,0 0,0	1.532,6 99,8	0,0 0,0
Josa i Tuixén	NNSS	2004	01/07/2013	9,8 0,1	0,7 0,0	1,6 0,0	0,0 0,0	6.841,4 99,8	0,0 0,0
Juncosa	NNSS	2010	01/07/2013	12,5 0,2	0,2 0,0	0,8 0,0	0,0 0,0	7.660,9 99,8	0,0 0,0
Juneda	PG	2007	01/07/2013	71,2 1,5	31,1 0,7	95,5 2,0	68,0 1,4	4.475,2 94,4	0,0 0,0
Les	NNSS	1982	01/07/2013	22,7 1,0	0,9 0,0	10,2 0,4	0,0 0,0	2.314,1 98,6	0,0 0,0
Linyola	NNSS	2002	01/07/2013	85,7 3,0	0,0 0,0	4,2 0,1	0,0 0,0	2.797,1 96,9	0,0 0,0
Lladorre	PG	2003	01/07/2013	15,2 0,1	0,0 0,0	0,8 0,0	0,0 0,0	14.719,6 99,9	0,0 0,0
Lladurs	PG	2011	01/07/2013	0,0 0,0	0,0 0,0	0,0 0,0	0,0 0,0	12.845,0 100,0	0,0 0,0
Llardecans	PG	2012	01/07/2013	21,7 0,3	1,3 0,0	6,5 0,1	0,0 0,0	6.603,5 99,6	0,0 0,0
Llavorsí	NNSS	1998	01/07/2013	12,7 0,2	0,0 0,0	1,7 0,0	0,0 0,0	6.853,0 99,8	0,0 0,0
Lles de Cerdanya	PG	2010	01/07/2013	16,7 0,2	6,2 0,1	5,7 0,1	0,0 0,0	10.159,5 99,7	0,0 0,0
Llimiana	NNSS	2003	01/07/2013	11,4 0,3	0,0 0,0	1,5 0,0	0,0 0,0	4.162,8 99,7	0,0 0,0
Llobera	PG	2012	01/07/2013	4,1 0,1	0,4 0,0	0,0 0,0	0,0 0,0	3.929,6 99,9	0,0 0,0
Maials	NNSS	2002	01/07/2013	26,8 0,5	0,9 0,0	20,9 0,4	0,0 0,0	5.668,1 99,2	0,0 0,0
Maldà	PG	2006	01/07/2013	10,6 0,3	2,9 0,1	7,1 0,2	4,8 0,2	3.132,6 99,2	0,0 0,0
Massalcoreig	NNSS	2010	01/07/2013	12,1 0,9	2,2 0,2	0,0 0,0	0,0 0,0	1.401,2 99,0	0,0 0,0

CLASES DE SUELO

	figura plan.	año publ	fecha actualización información urbanística	urbano consolidado	urbano no consolidado	urbanizable delimitado o sectorizado	urbanizable no delimitado o sectorizado	no urbanizable	sistemas generales y otros
				(ha)	(ha)	(ha)	(ha)	(ha)	(ha)
				(%)	(%)	(%)	(%)	(%)	(%)
Massoteres	PG	2007	01/07/2013	11,6 0,4	3,2 0,1	0,0 0,0	0,0 0,0	2.605,8 99,4	0,0 0,0
Menàrguens	NNSS	1997	01/07/2013	42,7 2,1	0,0 0,0	9,2 0,5	0,0 0,0	1.982,5 97,4	0,0 0,0
Miralcamp	NNSS	1985	01/07/2013	46,0 3,1	0,0 0,0	35,8 2,4	0,0 0,0	1.405,0 94,5	0,0 0,0
Mollerussa	PG	2009	01/07/2013	257,3 36,3	8,2 1,2	163,1 23,0	60,7 8,6	219,1 30,9	0,0 0,0
Molsosa, La	NNSS	2010	01/07/2013	2,2 0,1	0,0 0,0	0,0 0,0	0,0 0,0	2.669,9 99,9	0,0 0,0
Montellà i Martinet	PG	2010	01/07/2013	29,1 0,5	2,1 0,0	3,3 0,1	0,0 0,0	5.405,8 99,4	0,0 0,0
Montferrer i Castellbò	PG	2011	01/07/2013	119,1 0,7	1,5 0,0	31,3 0,2	0,0 0,0	17.561,5 99,1	0,0 0,0
Montgai	PG	2009	01/07/2013	38,3 1,3	0,0 0,0	26,2 0,9	0,0 0,0	2.838,0 97,8	0,0 0,0
Montoliu de Lleida	PG	2008	01/07/2013	22,8 3,1	5,8 0,8	0,0 0,0	20,1 2,8	679,3 93,3	0,0 0,0
Montoliu de Segarra	NNSS	2010	01/07/2013	11,6 0,4	0,2 0,0	0,0 0,0	0,0 0,0	2.951,3 99,6	0,0 0,0
Montornès de Segarra	PG	2007	01/07/2013	8,4 0,7	2,2 0,2	0,0 0,0	0,0 0,0	1.212,1 99,1	0,0 0,0
Nalec	NNSS	2010	01/07/2013	5,4 0,6	0,0 0,0	0,0 0,0	0,0 0,0	963,4 99,4	0,0 0,0
Naut Aran	NNSS	2002	01/07/2013	96,7 0,4	25,9 0,1	7,1 0,0	0,0 0,0	25.498,1 99,5	0,0 0,0
Navès	NNSS	1995	01/07/2013	13,4 0,1	0,0 0,0	64,5 0,4	0,0 0,0	14.515,9 99,5	0,0 0,0
Odèn	NNSS	2010	01/07/2013	6,0 0,1	0,0 0,0	0,0 0,0	0,0 0,0	11.457,1 99,9	0,0 0,0
Oliana	PG	2012	01/07/2013	66,0 2,0	1,4 0,0	34,9 1,1	0,0 0,0	3.143,1 96,8	0,0 0,0
Oliola	NNSS	1999	01/07/2013	13,2 0,2	0,0 0,0	1,5 0,0	0,0 0,0	8.605,9 99,8	0,0 0,0
Olius	NNSS	1987	01/07/2013	80,9 1,5	1,8 0,0	1,3 0,0	3,7 0,1	5.397,8 98,4	0,0 0,0
Oluges, Les	PG	2007	01/07/2013	9,2 0,5	1,6 0,1	0,0 0,0	0,0 0,0	1.902,9 99,4	0,0 0,0
Omellons, Els	PG	2010	01/07/2013	12,9 1,2	0,0 0,0	0,0 0,0	0,0 0,0	1.090,6 98,8	0,0 0,0
Omells de na Gaia, Els	NNSS	2010	01/07/2013	6,4 0,5	0,5 0,0	0,0 0,0	0,0 0,0	1.296,8 99,5	0,0 0,0

CLASES DE SUELO

municipio	figura plan.	año publ	fecha actualización información urbanística	urbano consolidado	urbano no consolidado	urbanizable delimitado o sectorizado	urbanizable no delimitado o sectorizado	no urbanizable	sistemas generales y otros
				(ha) (%)	(ha) (%)	(ha) (%)	(ha) (%)	(ha) (%)	(ha) (%)
Organyà	PG	2007	01/07/2013	26,3 2,1	10,8 0,9	63,6 5,1	0,0 0,0	1.155,3 92,0	0,0 0,0
Os de Balaguer	PG	2006	01/07/2013	34,9 0,3	13,1 0,1	20,8 0,2	0,0 0,0	13.547,0 99,5	0,0 0,0
Ossó de Sió	NNSS	2010	01/07/2013	9,7 0,4	0,0 0,0	0,0 0,0	0,0 0,0	2.625,0 99,6	0,0 0,0
Palau d'Anglesola, El	NNSS	2002	01/07/2013	66,8 5,4	0,0 0,0	58,9 4,8	0,0 0,0	1.110,1 89,8	0,0 0,0
Penelles	PG	2010	01/07/2013	14,9 0,6	4,3 0,2	1,3 0,1	0,0 0,0	2.534,1 99,2	0,0 0,0
Peramola	NNSS	2010	01/07/2013	14,2 0,3	0,8 0,0	0,0 0,0	0,0 0,0	5.616,3 99,7	0,0 0,0
Pinell de Solsonès	NNSS	2010	01/07/2013	2,4 0,0	0,0 0,0	0,0 0,0	0,0 0,0	9.132,8 100,0	0,0 0,0
Pinós	PG	2009	01/07/2013	6,9 0,1	2,2 0,0	2,4 0,0	0,0 0,0	10.452,9 99,9	0,0 0,0
Plans de Sió, Els	PG	2007	01/07/2013	34,6 0,6	7,8 0,1	0,0 0,0	0,0 0,0	5.560,4 99,2	0,0 0,0
Poal, El	NNSS	2010	01/07/2013	27,5 3,1	2,3 0,3	0,0 0,0	0,0 0,0	857,6 96,6	0,0 0,0
Pobla de Cérvoles, La	NNSS	1999	01/07/2013	11,7 0,2	0,0 0,0	3,5 0,1	0,0 0,0	6.194,6 99,8	0,0 0,0
Pobla de Segur, La	NNSS	1995	01/07/2013	39,3 1,2	9,5 0,3	33,7 1,0	0,0 0,0	3.207,7 97,5	0,0 0,0
Pont de Bar, El	PG	2011	01/07/2013	11,6 0,3	1,4 0,0	0,0 0,0	0,0 0,0	4.263,3 99,7	0,0 0,0
Pont de Suert, El	NNSS	1996	01/07/2013	75,9 0,5	0,0 0,0	16,7 0,1	0,0 0,0	14.754,4 99,4	0,0 0,0
Ponts	NNSS	1987	01/07/2013	62,9 2,1	4,7 0,2	36,2 1,2	0,0 0,0	2.956,2 96,6	0,0 0,0
Portella, La	NNSS	2003	01/07/2013	30,5 2,5	0,0 0,0	26,8 2,2	0,0 0,0	1.172,6 95,3	0,0 0,0
Prats i Sansor	PG	2010	01/07/2013	104,1 15,6	0,3 0,0	3,9 0,6	0,0 0,0	557,5 83,7	0,0 0,0
Preixana	NNSS	2010	01/07/2013	12,1 0,6	1,9 0,1	0,0 0,0	0,0 0,0	2.143,3 99,4	0,0 0,0
Preixens	PG	2009	01/07/2013	20,0 0,7	2,1 0,1	15,8 0,5	2,5 0,1	2.843,6 98,6	0,0 0,0
Prullans	PG	2010	01/07/2013	25,9 1,3	1,0 0,0	7,3 0,4	0,0 0,0	1.965,9 98,3	0,0 0,0
Puiggròs	NNSS	2010	01/07/2013	9,9 1,0	1,6 0,2	0,0 0,0	0,0 0,0	973,2 98,8	0,0 0,0

CLASES DE SUELO

municipio	figura plan.	año publ	fecha actualización información urbanística	urbano consolidado	urbano no consolidado	urbanizable delimitado o sectorizado	urbanizable no delimitado o sectorizado	no urbanizable	sistemas generales y otros
				(ha)	(ha)	(ha)	(ha)	(ha)	(ha)
				(%)	(%)	(%)	(%)	(%)	(%)
Puigverd d'Agramunt	PG	2006	01/07/2013	6,8 0,3	0,7 0,0	18,7 0,9	0,0 0,0	2.102,7 98,8	0,0 0,0
Puigverd de Lleida	NNSS	1992	01/07/2013	70,3 5,6	0,0 0,0	14,3 1,1	0,0 0,0	1.181,0 93,3	0,0 0,0
Rialp	NNSS	1981	01/07/2013	16,3 0,3	0,0 0,0	100,1 1,6	0,0 0,0	6.228,4 98,2	0,0 0,0
Ribera d'Ondara	NNSS	2010	01/07/2013	23,4 0,4	1,6 0,0	0,0 0,0	0,0 0,0	5.433,3 99,5	0,0 0,0
Ribera d'Urgellet	NNSS	2010	01/07/2013	34,0 0,3	0,0 0,0	0,0 0,0	0,0 0,0	10.692,0 99,7	0,0 0,0
Riner	PG	2010	01/07/2013	13,6 0,3	5,4 0,1	3,0 0,1	0,6 0,0	4.700,7 99,5	0,0 0,0
Riu de Cerdanya	PG	2010	01/07/2013	6,4 0,5	0,0 0,0	4,5 0,4	0,0 0,0	1.227,8 99,1	0,0 0,0
Salàs de Pallars	NNSS	1985	01/07/2013	13,7 0,7	0,0 0,0	14,8 0,7	0,0 0,0	1.995,1 98,6	0,0 0,0
Sanaüja	NNSS	1998	01/07/2013	22,4 0,7	0,0 0,0	9,5 0,3	0,0 0,0	3.271,0 99,0	0,0 0,0
Sant Esteve de la Sarga	NNSS	2010	01/07/2013	8,2 0,1	0,1 0,0	0,0 0,0	0,0 0,0	9.293,7 99,9	0,0 0,0
Sant Guim de Freixenet	NNSS	1989	01/07/2013	55,4 2,2	0,0 0,0	48,3 1,9	0,0 0,0	2.383,5 95,8	0,0 0,0
Sant Guim de la Plana	PG	2007	01/07/2013	7,6 0,6	4,4 0,4	0,0 0,0	0,0 0,0	1.222,9 99,0	0,0 0,0
Sant Llorenç de Morunys	NNSS	1998	01/07/2013	58,4 12,5	1,7 0,4	26,2 5,6	0,0 0,0	379,7 81,5	0,0 0,0
Sant Martí de Riucorb	NNSS	2010	01/07/2013	22,8 0,7	2,2 0,1	0,0 0,0	0,0 0,0	3.473,1 99,3	0,0 0,0
Sant Ramon	PG	2011	01/07/2013	24,7 1,3	1,4 0,1	17,8 0,9	0,0 0,0	1.847,3 97,7	0,0 0,0
Sarroca de Bellera	NNSS	2001	01/07/2013	11,3 0,1	2,7 0,0	6,0 0,1	0,0 0,0	8.746,8 99,8	0,0 0,0
Sarroca de Lleida	NNSS	2010	01/07/2013	10,1 0,2	3,1 0,1	0,0 0,0	0,0 0,0	4.209,4 99,7	0,0 0,0
Senterada	PG	2012	01/07/2013	5,4 0,2	8,0 0,2	3,4 0,1	0,0 0,0	3.434,8 99,5	0,0 0,0
Sentiu de Sió, La	PG	2010	01/07/2013	34,2 1,2	5,7 0,2	17,5 0,6	0,0 0,0	2.913,8 98,1	0,0 0,0
Seròs	NNSS	2010	01/07/2013	28,5 0,3	1,1 0,0	0,0 0,0	0,0 0,0	8.553,0 99,7	0,0 0,0
Seu d'Urgell, La	PG	2003	01/07/2013	133,1 8,6	28,8 1,9	99,6 6,4	0,0 0,0	1.293,3 83,2	0,0 0,0

CLASES DE SUELO

municipi	figura plan.	año publ	fecha actualización información urbanística	urbano consolidado	urbano no consolidado	urbanizable delimitado o sectorizado	urbanizable no delimitado o sectorizado	no urbanizable	sistemas generales y otros
				(ha)	(ha)	(ha)	(ha)	(ha)	(ha)
				(%)	(%)	(%)	(%)	(%)	(%)
Sidamon	NNSS	2007	01/07/2013	47,2 5,8	0,0 0,0	4,0 0,5	0,0 0,0	763,6 93,7	0,0 0,0
Soleràs, El	NNSS	2010	01/07/2013	7,4 0,6	0,0 0,0	0,0 0,0	0,0 0,0	1.256,0 99,4	0,0 0,0
Solsona	PG	2009	01/07/2013	201,8 11,4	7,7 0,4	118,4 6,7	31,1 1,8	1.416,6 79,8	0,0 0,0
Soriguera	NNSS	2010	01/07/2013	20,0 0,2	0,0 0,0	0,0 0,0	0,0 0,0	10.643,9 99,8	0,0 0,0
Sort	NNSS	1981	01/07/2013	56,8 0,5	2,5 0,0	51,6 0,5	0,0 0,0	10.417,1 98,9	0,0 0,0
Soses	NNSS	1983	01/07/2013	39,3 1,3	0,0 0,0	33,5 1,1	0,0 0,0	2.950,1 97,6	0,0 0,0
Sudanell	PG	2011	01/07/2013	30,7 3,5	0,8 0,1	18,1 2,1	0,0 0,0	828,9 94,4	0,0 0,0
Sunyer	NNSS	2010	01/07/2013	13,0 1,0	0,0 0,0	0,0 0,0	0,0 0,0	1.254,8 99,0	0,0 0,0
Talarn	NNSS	1985	01/07/2013	122,8 4,4	1,1 0,0	11,4 0,4	0,0 0,0	2.667,2 95,2	0,0 0,0
Talavera	PG	2007	01/07/2013	13,3 0,4	3,8 0,1	0,0 0,0	0,0 0,0	3.061,5 99,4	0,0 0,0
Tàrrega	PG	2005	01/07/2013	377,2 4,3	16,6 0,2	478,8 5,4	123,6 1,4	7.851,3 88,7	0,0 0,0
Tarrés	NNSS	1998	01/07/2013	6,8 0,5	0,0 0,0	1,7 0,1	0,0 0,0	1.302,4 99,4	0,0 0,0
Tarroja de Segarra	NNSS	2010	01/07/2013	6,6 0,8	0,0 0,0	0,0 0,0	0,0 0,0	785,7 99,2	0,0 0,0
Térmens	NNSS	1992	01/07/2013	39,0 1,4	1,2 0,0	34,5 1,3	0,0 0,0	2.680,7 97,3	0,0 0,0
Tírvia	NNSS	2003	01/07/2013	12,0 1,4	0,0 0,0	2,9 0,3	0,0 0,0	837,0 98,2	0,0 0,0
Tiurana	PG	2009	01/07/2013	3,2 0,2	0,0 0,0	6,0 0,4	0,0 0,0	1.581,0 99,4	0,0 0,0
Torà	NNSS	1985	01/07/2013	49,8 0,5	3,3 0,0	15,5 0,2	0,0 0,0	9.307,3 99,3	0,0 0,0
Torms, Els	NNSS	2010	01/07/2013	7,0 0,5	0,0 0,0	0,0 0,0	0,0 0,0	1.350,2 99,5	0,0 0,0
Tornabous	NNSS	1994	01/07/2013	49,2 2,4	0,0 0,0	1,6 0,1	0,0 0,0	1.963,3 97,5	0,0 0,0
Torre de Cabdella, La	NNSS	2001	01/07/2013	50,5 0,3	8,3 0,0	42,9 0,3	0,0 0,0	16.457,0 99,4	0,0 0,0
Torrebeses	NNSS	2010	01/07/2013	10,5 0,4	0,3 0,0	0,0 0,0	0,0 0,0	2.745,5 99,6	0,0 0,0

CLASES DE SUELO

figura plan.	año publ	fecha actualización información urbanística	urbano consolidado	urbano no consolidado	urbanizable delimitado o sectorizado	urbanizable no delimitado o sectorizado	no urbanizable	sistemas generales y otros	
			(ha)	(ha)	(ha)	(ha)	(ha)	(ha)	
			(%)	(%)	(%)	(%)	(%)	(%)	
Torrefeta i Florejacs	NNSS	2000	01/07/2013	29,8 0,3	0,0 0,0	4,0 0,0	0,0 0,0	8.852,3 99,6	0,0 0,0
Torregrossa	PG	2008	01/07/2013	66,0 1,6	10,0 0,2	0,0 0,0	0,0 0,0	3.976,6 98,1	0,0 0,0
Torrelameu	NNSS	2010	01/07/2013	20,4 1,9	0,0 0,0	0,0 0,0	0,0 0,0	1.073,7 98,1	0,0 0,0
Torres de Segre	PG	2004	01/07/2013	89,6 1,8	26,2 0,5	106,4 2,1	37,4 0,7	4.802,8 94,9	0,0 0,0
Torre-serona	NNSS	2003	01/07/2013	22,1 3,7	2,3 0,4	41,1 7,0	0,0 0,0	525,0 88,9	0,0 0,0
Tremp	PG	2012	01/07/2013	146,0 0,5	4,3 0,0	77,9 0,3	9,7 0,0	30.086,1 99,2	0,0 0,0
Vall de Boí, La	NNSS	2000	01/07/2013	45,4 0,2	0,1 0,0	37,4 0,2	0,0 0,0	21.903,3 99,6	0,0 0,0
Vall de Cardós	NNSS	2004	01/07/2013	25,8 0,5	1,9 0,0	21,2 0,4	0,0 0,0	5.584,7 99,1	0,0 0,0
Vallbona de les Monges	NNSS	2010	01/07/2013	23,9 0,7	5,4 0,2	2,9 0,1	0,0 0,0	3.409,0 99,1	0,0 0,0
Vallfogona de Balaguer	NNSS	1996	01/07/2013	75,3 2,8	0,0 0,0	7,9 0,3	0,0 0,0	2.632,2 96,9	0,0 0,0
Valls d'Aguilar, Les	NNSS	2010	01/07/2013	16,5 0,1	1,6 0,0	0,0 0,0	0,0 0,0	12.393,9 99,9	0,0 0,0
Valls de Valira, Les	NNSS	2010	01/07/2013	28,2 0,2	0,1 0,0	0,0 0,0	0,0 0,0	17.148,4 99,8	0,0 0,0
Vansa i Fórnols, La	NNSS	2010	01/07/2013	13,2 0,1	0,0 0,0	0,0 0,0	0,0 0,0	10.626,8 99,9	0,0 0,0
Verdú	NNSS	2010	01/07/2013	26,3 0,7	0,0 0,0	0,0 0,0	0,0 0,0	3.571,0 99,3	0,0 0,0
Vielha e Mijaran	NNSS	1982	01/07/2013	89,3 0,4	9,6 0,0	63,8 0,3	0,0 0,0	21.044,4 99,2	0,0 0,0
Vilagrassa	PG	2010	01/07/2013	30,0 1,5	7,4 0,4	33,9 1,7	3,6 0,2	1.896,6 96,2	0,0 0,0
Vilaller	PG	2010	01/07/2013	30,1 0,5	3,7 0,1	9,0 0,2	6,0 0,1	5.883,3 99,2	0,0 0,0
Vilamòs	NNSS	1982	01/07/2013	3,4 0,2	0,0 0,0	1,0 0,1	0,0 0,0	1.541,8 99,7	0,0 0,0
Vilanova de Bellpuig	NNSS	2007	01/07/2013	47,0 3,4	0,0 0,0	0,0 0,0	0,0 0,0	1.346,2 96,6	0,0 0,0
Vilanova de la Barca	NNSS	2003	01/07/2013	41,3 1,9	2,7 0,1	49,1 2,3	0,0 0,0	2.048,7 95,7	0,0 0,0
Vilanova de l'Aguda	PG	2010	01/07/2013	5,2 0,1	1,1 0,0	0,8 0,0	1,0 0,0	5.373,4 99,9	0,0 0,0

CLASES DE SUELO

figura plan.	año publ	fecha actualización información urbanística	urbano consolidado	urbano no consolidado	urbanizable delimitado o sectorizado	urbanizable no delimitado o sectorizado	no urbanizable	sistemas generales y otros	
			(ha)	(ha)	(ha)	(ha)	(ha)	(ha)	
			(%)	(%)	(%)	(%)	(%)	(%)	
Vilanova de Meià	NNSS	2010	01/07/2013	18,3 0,2	1,3 0,0	0,0 0,0	0,0 0,0	10.528,3 99,8	0,0 0,0
Vilanova de Segrià	NNSS	1999	01/07/2013	21,7 2,5	28,1 3,3	26,8 3,1	0,0 0,0	776,3 91,0	0,0 0,0
Vila-sana	PG	2012	01/07/2013	55,3 2,9	3,8 0,2	107,9 5,6	0,0 0,0	1.747,7 91,3	0,0 0,0
Vilosell, El	NNSS	1998	01/07/2013	11,5 0,6	0,0 0,0	2,3 0,1	0,0 0,0	1.874,2 99,3	0,0 0,0
Vinaixa	NNSS	2002	01/07/2013	22,5 0,6	5,3 0,1	27,6 0,7	0,0 0,0	3.699,2 98,5	0,0 0,0

CLASES DE SUELO

figura plan.	año publ	fecha actualización información urbanística	urbano consolidado	urbano no consolidado	urbanizable delimitado o sectorizado	urbanizable no delimitado o sectorizado	no urbanizable	sistemas generales y otros	
			(ha)	(ha)	(ha)	(ha)	(ha)	(ha)	
			(%)	(%)	(%)	(%)	(%)	(%)	
TARRAGONA			22.381,0	1.358,9	12.699,8	2.828,0	592.560,9	0,0	
Municipios incluidos en SIU: 183 (99 %)			3,5	0,2	2,0	0,4	93,8	0,0	
Área Urbana de Tarragona - Reus			6.807,2	556,4	3.510,2	641,1	24.343,0	0,0	
Municipios incluidos en SIU: 15 (94 %)			19,0	1,6	9,8	1,8	67,9	0,0	
Altafulla	PG	2004	01/07/2013	173,7 24,9	0,6 0,1	112,5 16,1	0,0 0,0	410,4 58,9	0,0 0,0
Cambrils	PG	2006	01/07/2013	792,9 22,4	25,4 0,7	298,9 8,5	75,5 2,1	2.342,5 66,3	0,0 0,0
Castellvell del Camp	NNSS	1999	01/07/2013	226,4 43,5	0,0 0,0	50,7 9,7	0,0 0,0	243,8 46,8	0,0 0,0
Catllar, El	PG	2010	01/07/2013	327,9 12,4	5,5 0,2	81,0 3,1	34,3 1,3	2.203,2 83,1	0,0 0,0
Constantí	PG	2009	01/07/2013	413,3 13,3	1,6 0,1	222,9 7,2	157,6 5,1	2.311,2 74,4	0,0 0,0
Pallaresos, Els	NNSS	2003	01/07/2013	150,2 29,5	0,0 0,0	59,8 11,8	0,0 0,0	298,7 58,7	0,0 0,0
Pobla de Mafumet, La	PG	2009	01/07/2013	291,8 47,2	4,9 0,8	47,0 7,6	0,0 0,0	274,1 44,4	0,0 0,0
Reus	PG	1999	01/07/2013	801,4 15,1	165,5 3,1	819,0 15,5	0,0 0,0	3.511,9 66,3	0,0 0,0
Riudoms	NNSS	1993	01/07/2013	72,3 2,2	7,9 0,2	152,4 4,7	0,0 0,0	3.013,0 92,8	0,0 0,0
Salou	PG	2003	01/07/2013	484,6 31,9	45,0 3,0	470,6 31,0	0,0 0,0	518,7 34,1	0,0 0,0
Selva del Camp, La	NNSS	1998	01/07/2013	122,7 3,5	12,3 0,3	78,7 2,2	0,0 0,0	3.321,8 94,0	0,0 0,0
Tarragona	PG	1994	01/07/2013	2.273,8 35,0	251,7 3,9	676,9 10,4	312,8 4,8	2.974,4 45,8	0,0 0,0
Torredembarra	PG	2002	01/07/2013	322,4 36,8	13,5 1,5	103,5 11,8	60,8 6,9	376,1 42,9	0,0 0,0
Vila-seca	PG	1993	01/07/2013	309,2 14,3	19,0 0,9	218,4 10,1	0,0 0,0	1.621,1 74,8	0,0 0,0
Vinyols i els Arcs	NNSS	2002	01/07/2013	44,7 4,1	3,6 0,3	117,9 10,8	0,0 0,0	922,0 84,7	0,0 0,0
Resto de municipios de la provincia									
Aiguamúrcia	PG	2009	01/07/2013	128,7 1,8	1,2 0,0	44,0 0,6	0,0 0,0	7.129,9 97,6	0,0 0,0

CLASES DE SUELO

	figura plan.	año publ	fecha actualización información urbanística	urbano consolidado	urbano no consolidado	urbanizable delimitado o sectorizado	urbanizable no delimitado o sectorizado	no urbanizable	sistemas generales y otros
				(ha)	(ha)	(ha)	(ha)	(ha)	(ha)
				(%)	(%)	(%)	(%)	(%)	(%)
Albinyana	PG	2003	01/07/2013	91,4 4,7	4,9 0,2	47,3 2,4	11,5 0,6	1.805,8 92,1	0,0 0,0
Albiol, L'	NNSS	1996	01/07/2013	4,0 0,2	0,0 0,0	64,5 3,1	0,0 0,0	1.980,0 96,7	0,0 0,0
Alcanar	PG	1997	01/07/2013	424,4 9,0	0,0 0,0	142,1 3,0	121,3 2,6	4.023,9 85,4	0,0 0,0
Alcover	NNSS	1992	01/07/2013	216,5 4,7	9,1 0,2	28,6 0,6	8,4 0,2	4.341,6 94,3	0,0 0,0
Aldea, L'	NNSS	1995	01/07/2013	136,2 4,4	7,3 0,2	409,1 13,2	0,0 0,0	2.553,9 82,2	0,0 0,0
Aldover	NNSS	2005	01/07/2013	10,6 0,6	0,8 0,0	13,5 0,7	0,0 0,0	1.901,4 98,7	0,0 0,0
Aleixar, L'	NNSS	1999	01/07/2013	7,6 0,3	0,0 0,0	0,0 0,0	0,0 0,0	2.605,6 99,7	0,0 0,0
Alfara de Carles	NNSS	1998	01/07/2013	54,2 0,8	0,0 0,0	0,0 0,0	0,0 0,0	6.330,5 99,2	0,0 0,0
Alforja	NNSS	1982	01/07/2013	25,0 0,7	0,0 0,0	101,9 2,7	0,0 0,0	3.704,4 96,7	0,0 0,0
Alió	NNSS	1979	01/07/2013	16,8 2,3	0,0 0,0	29,4 4,0	0,0 0,0	684,2 93,7	0,0 0,0
Almóster	NNSS	1991	01/07/2013	75,1 12,5	0,9 0,2	39,6 6,6	0,0 0,0	483,4 80,7	0,0 0,0
Ametlla de Mar, L'	PG	2010	01/07/2013	476,6 7,1	31,0 0,5	507,0 7,6	103,4 1,5	5.581,4 83,3	0,0 0,0
Ampolla, L'	PG	2013	01/07/2013	218,4 6,1	4,9 0,1	136,3 3,8	130,2 3,6	3.084,1 86,3	0,0 0,0
Amposta	PG	2008	01/07/2013	358,9 2,6	18,0 0,1	159,4 1,2	102,4 0,7	13.209,6 95,4	0,0 0,0
Arboç, L'	PG	2009	01/07/2013	158,8 11,1	20,9 1,5	92,9 6,5	0,0 0,0	1.156,2 80,9	0,0 0,0
Arbolí	NNSS	2010	01/07/2013	2,1 0,1	0,0 0,0	0,0 0,0	0,0 0,0	2.079,3 99,9	0,0 0,0
Argentera, L'	PG	2008	01/07/2013	7,3 0,7	0,2 0,0	1,6 0,2	0,0 0,0	1.004,4 99,1	0,0 0,0
Arnes	NNSS	2010	01/07/2013	13,9 0,3	1,5 0,0	0,0 0,0	0,0 0,0	4.284,1 99,6	0,0 0,0
Ascó	NNSS	1998	01/07/2013	54,1 0,7	0,0 0,0	36,4 0,5	0,0 0,0	7.267,3 98,8	0,0 0,0
Banyeres del Penedès	NNSS	1995	01/07/2013	103,7 8,5	13,4 1,1	57,2 4,7	0,0 0,0	1.051,2 85,8	0,0 0,0
Barberà de la Conca	NNSS	2002	01/07/2013	26,1 1,0	0,0 0,0	17,0 0,6	0,0 0,0	2.623,3 98,4	0,0 0,0

CLASES DE SUELO

figura plan.	año publ	fecha actualización información urbanística	urbano consolidado	urbano no consolidado	urbanizable delimitado o sectorizado	urbanizable no delimitado o sectorizado	no urbanizable	sistemas generales y otros	
			(ha) (%)	(ha) (%)	(ha) (%)	(ha) (%)	(ha) (%)	(ha) (%)	
Batea	NNSS	1999	01/07/2013	57,7 0,4	0,0 0,0	4,5 0,0	0,0 0,0	12.826,8 99,5	0,0 0,0
Bellmunt del Priorat	NNSS	2010	01/07/2013	6,4 0,7	0,1 0,0	0,0 0,0	0,0 0,0	882,4 99,3	0,0 0,0
Bellvei	NNSS	2002	01/07/2013	121,0 14,6	2,7 0,3	65,6 7,9	0,0 0,0	639,7 77,2	0,0 0,0
Benifallet	NNSS	2004	01/07/2013	13,8 0,2	0,9 0,0	4,4 0,1	0,0 0,0	6.229,4 99,7	0,0 0,0
Benissanet	PG	2004	01/07/2013	31,6 1,4	0,0 0,0	43,8 1,9	0,0 0,0	2.245,0 96,8	0,0 0,0
Bisbal de Falset, La	NNSS	2010	01/07/2013	5,4 0,4	0,3 0,0	0,0 0,0	0,0 0,0	1.410,5 99,6	0,0 0,0
Bisbal del Penedès, La	NNSS	2003	01/07/2013	394,6 12,2	2,6 0,1	104,2 3,2	0,0 0,0	2.736,0 84,5	0,0 0,0
Blancafort	NNSS	1999	01/07/2013	16,8 1,2	1,4 0,1	2,0 0,1	0,0 0,0	1.428,7 98,6	0,0 0,0
Bonastre	NNSS	1997	01/07/2013	39,3 1,6	0,0 0,0	31,0 1,2	0,0 0,0	2.433,1 97,2	0,0 0,0
Borges del Camp, Les	PG	2009	01/07/2013	57,1 6,9	1,2 0,1	60,7 7,4	0,0 0,0	705,5 85,6	0,0 0,0
Bot	PG	2005	01/07/2013	22,2 0,6	0,0 0,0	0,0 0,0	0,0 0,0	3.474,5 99,4	0,0 0,0
Botarell	PG	2008	01/07/2013	37,5 3,1	0,0 0,0	43,5 3,6	14,6 1,2	1.110,5 92,1	0,0 0,0
Bràfim	PG	2005	01/07/2013	30,8 4,8	5,4 0,8	23,3 3,6	0,0 0,0	582,2 90,7	0,0 0,0
Cabacés	PG	2011	01/07/2013	9,1 0,3	0,6 0,0	0,0 0,0	0,0 0,0	3.121,6 99,7	0,0 0,0
Cabra del Camp	NNSS	1978	01/07/2013	152,2 5,6	1,4 0,1	44,9 1,7	0,0 0,0	2.503,1 92,7	0,0 0,0
Calafell	PG	2011	01/07/2013	1.069,7 52,3	12,4 0,6	90,9 4,4	19,8 1,0	852,7 41,7	0,0 0,0
Camarles	PG	2012	01/07/2013	110,7 3,7	15,1 0,5	56,9 1,9	10,0 0,3	2.819,0 93,6	0,0 0,0
Capafonts	PG	2010	01/07/2013	7,9 0,6	0,0 0,0	1,5 0,1	0,0 0,0	1.318,4 99,3	0,0 0,0
Capçanes	NNSS	2003	01/07/2013	8,3 0,4	0,0 0,0	1,7 0,1	0,0 0,0	2.243,2 99,6	0,0 0,0
Caseres	NNSS	2010	01/07/2013	8,3 0,2	0,0 0,0	0,0 0,0	0,0 0,0	4.284,5 99,8	0,0 0,0
Colldejou	PG	2011	01/07/2013	4,8 0,3	0,5 0,0	2,0 0,1	0,0 0,0	1.443,3 99,5	0,0 0,0

CLASES DE SUELO

municipi	figura plan.	año publ	fecha actualización información urbanística	urbano consolidado	urbano no consolidado	urbanizable delimitado o sectorizado	urbanizable no delimitado o sectorizado	no urbanizable	sistemas generales y otros
				(ha) (%)	(ha) (%)	(ha) (%)	(ha) (%)	(ha) (%)	(ha) (%)
Conesa	NNSS	2003	01/07/2013	7,5 0,3	0,0 0,0	2,6 0,1	0,0 0,0	2.899,9 99,7	0,0 0,0
Corbera d'Ebre	PG	2004	01/07/2013	27,4 0,5	4,4 0,1	0,0 0,0	0,0 0,0	5.289,5 99,4	0,0 0,0
Cornudella de Montsant	NNSS	2000	01/07/2013	39,0 0,6	0,5 0,0	0,0 0,0	0,0 0,0	6.320,7 99,4	0,0 0,0
Creixell	PG	1992	01/07/2013	160,5 15,2	0,0 0,0	103,4 9,8	76,7 7,3	711,8 67,6	0,0 0,0
Cunit	PG	2007	01/07/2013	444,6 45,2	63,4 6,4	68,5 7,0	0,0 0,0	408,0 41,4	0,0 0,0
Deltebre	NNSS	1995	01/07/2013	524,8 4,9	7,7 0,1	179,9 1,7	0,0 0,0	9.981,7 93,3	0,0 0,0
Duesaigües	NNSS	2000	01/07/2013	7,7 0,6	0,0 0,0	4,0 0,3	0,0 0,0	1.349,1 99,1	0,0 0,0
Espluga de Francolí, L'	NNSS	1986	01/07/2013	68,5 1,2	1,3 0,0	66,0 1,2	0,0 0,0	5.550,6 97,6	0,0 0,0
Falset	PG	2008	01/07/2013	69,6 2,2	2,1 0,1	27,0 0,9	12,5 0,4	3.055,9 96,5	0,0 0,0
Fatarella, La	NNSS	1999	01/07/2013	25,3 0,4	0,0 0,0	49,9 0,9	0,0 0,0	5.589,2 98,7	0,0 0,0
Febró, La	NNSS	2010	01/07/2013	2,1 0,1	0,5 0,0	0,0 0,0	0,0 0,0	1.610,2 99,8	0,0 0,0
Figuera, La	PG	2011	01/07/2013	5,5 0,3	0,0 0,0	0,0 0,0	1,3 0,1	1.864,5 99,6	0,0 0,0
Figuerola del Camp	NNSS	2003	01/07/2013	12,8 0,6	0,0 0,0	0,0 0,0	0,0 0,0	2.263,6 99,4	0,0 0,0
Flix	PG	1995	01/07/2013	143,0 1,2	0,0 0,0	18,5 0,2	32,2 0,3	11.518,4 98,3	0,0 0,0
Forès	NNSS	2010	01/07/2013	6,7 0,4	0,0 0,0	0,0 0,0	0,0 0,0	1.599,7 99,6	0,0 0,0
Freginals	NNSS	2010	01/07/2013	10,2 0,6	0,4 0,0	0,0 0,0	0,0 0,0	1.751,2 99,4	0,0 0,0
Galera, La	NNSS	2010	01/07/2013	16,0 0,6	0,0 0,0	0,0 0,0	0,0 0,0	2.731,1 99,4	0,0 0,0
Gandesa	NNSS	1990	01/07/2013	62,7 0,9	0,0 0,0	22,2 0,3	0,0 0,0	7.034,4 98,8	0,0 0,0
Garcia	NNSS	2002	01/07/2013	17,8 0,3	0,0 0,0	0,0 0,0	0,0 0,0	5.225,6 99,7	0,0 0,0
Garidells, Els	NNSS	2002	01/07/2013	17,4 5,7	0,0 0,0	16,2 5,3	0,0 0,0	273,7 89,1	0,0 0,0
Ginestar	PG	2012	01/07/2013	20,0 1,3	0,0 0,0	3,9 0,2	0,0 0,0	1.546,5 98,5	0,0 0,0

CLASES DE SUELO

municipi	figura plan.	año publ	fecha actualización información urbanística	urbano consolidado	urbano no consolidado	urbanizable delimitado o sectorizado	urbanizable no delimitado o sectorizado	no urbanizable	sistemas generales y otros
				(ha)	(ha)	(ha)	(ha)	(ha)	(ha)
				(%)	(%)	(%)	(%)	(%)	(%)
Godall	NNSS	2004	01/07/2013	20,2 0,6	2,1 0,1	7,0 0,2	0,0 0,0	3.335,5 99,1	0,0 0,0
Gratallops	PG	2007	01/07/2013	7,4 0,5	0,1 0,0	4,3 0,3	0,0 0,0	1.341,2 99,1	0,0 0,0
Guiamets, Els	PG	2012	01/07/2013	10,7 0,9	0,0 0,0	3,1 0,3	0,0 0,0	1.200,3 98,9	0,0 0,0
Horta de Sant Joan	NNSS	1989	01/07/2013	35,5 0,3	0,0 0,0	27,8 0,2	0,0 0,0	11.843,8 99,5	0,0 0,0
Lloar, El	NNSS	2010	01/07/2013	4,5 0,7	0,4 0,1	0,0 0,0	0,0 0,0	659,6 99,3	0,0 0,0
Llorac	PG	2005	01/07/2013	11,2 0,5	1,0 0,0	0,0 0,0	0,0 0,0	2.314,7 99,5	0,0 0,0
Llorenç del Penedès	PG	2012	01/07/2013	97,1 20,7	0,3 0,1	29,5 6,3	0,0 0,0	342,6 73,0	0,0 0,0
Marçà	PG	2005	01/07/2013	20,3 1,3	0,0 0,0	5,6 0,3	0,0 0,0	1.583,0 98,4	0,0 0,0
Margalef	NNSS	2010	01/07/2013	4,0 0,1	0,0 0,0	0,0 0,0	0,0 0,0	3.474,3 99,9	0,0 0,0
Mas de Barberans	NNSS	2010	01/07/2013	8,8 0,1	0,0 0,0	0,0 0,0	0,0 0,0	7.882,3 99,9	0,0 0,0
Masdenverge	NNSS	2004	01/07/2013	20,9 1,4	0,0 0,0	19,5 1,3	0,0 0,0	1.424,6 97,2	0,0 0,0
Masllorenc	NNSS	1985	01/07/2013	73,3 11,1	1,9 0,3	0,0 0,0	0,0 0,0	582,3 88,6	0,0 0,0
Masó, La	NNSS	1997	01/07/2013	7,9 2,2	0,0 0,0	2,0 0,6	0,0 0,0	348,7 97,2	0,0 0,0
Maspujols	NNSS	1998	01/07/2013	22,4 6,1	0,0 0,0	1,9 0,5	0,0 0,0	342,4 93,4	0,0 0,0
Masroig, El	NNSS	2010	01/07/2013	12,5 0,8	0,0 0,0	0,0 0,0	0,0 0,0	1.540,5 99,2	0,0 0,0
Milà, El	PG	2010	01/07/2013	4,8 1,2	0,0 0,0	2,2 0,5	1,3 0,3	404,8 98,0	0,0 0,0
Miravet	NNSS	1994	01/07/2013	16,5 0,5	0,0 0,0	2,7 0,1	0,0 0,0	3.223,6 99,4	0,0 0,0
Molar, El	PG	2011	01/07/2013	9,3 0,4	0,0 0,0	0,0 0,0	0,0 0,0	2.275,1 99,6	0,0 0,0
Montblanc	PG	1998	01/07/2013	226,9 2,5	5,4 0,1	174,0 1,9	34,4 0,4	8.691,6 95,2	0,0 0,0
Montbrió del Camp	PG	2011	01/07/2013	67,6 6,5	1,2 0,1	55,3 5,3	0,0 0,0	919,3 88,1	0,0 0,0
Montferri	PG	2008	01/07/2013	16,4 0,8	20,9 1,1	14,9 0,8	0,0 0,0	1.874,5 97,3	0,0 0,0

CLASES DE SUELO

figura plan.	año publ	fecha actualización información urbanística	urbano consolidado	urbano no consolidado	urbanizable delimitado o sectorizado	urbanizable no delimitado o sectorizado	no urbanizable	sistemas generales y otros	
			(ha) (%)	(ha) (%)	(ha) (%)	(ha) (%)	(ha) (%)	(ha) (%)	
Montmell, El	PG	2005	01/07/2013	456,7 6,3	0,0 0,0	15,8 0,2	63,8 0,9	6.765,8 92,7	0,0 0,0
Mont-ral	PG	2004	01/07/2013	26,8 0,8	0,1 0,0	0,0 0,0	0,0 0,0	3.461,1 99,2	0,0 0,0
Mont-roig del Camp	PG	2007	01/07/2013	579,1 9,1	108,1 1,7	489,7 7,7	120,5 1,9	5.056,0 79,6	0,0 0,0
Móra d'Ebre	NNSS	1994	01/07/2013	123,9 2,7	0,1 0,0	62,8 1,4	0,0 0,0	4.329,1 95,9	0,0 0,0
Móra la Nova	NNSS	2000	01/07/2013	78,4 4,9	0,0 0,0	78,8 4,9	0,0 0,0	1.439,1 90,1	0,0 0,0
Morell, El	NNSS	2002	01/07/2013	139,7 23,3	0,0 0,0	147,6 24,6	0,0 0,0	313,5 52,2	0,0 0,0
Morera de Montsant, La	PG	2009	01/07/2013	6,1 0,1	0,6 0,0	0,0 0,0	0,0 0,0	5.290,3 99,9	0,0 0,0
Nou de Gaià, La	NNSS	1999	01/07/2013	18,9 4,4	0,0 0,0	3,5 0,8	0,0 0,0	410,9 94,8	0,0 0,0
Nulles	NNSS	2002	01/07/2013	18,1 1,7	0,0 0,0	18,5 1,7	0,0 0,0	1.031,8 96,6	0,0 0,0
Palma d'Ebre, La	NNSS	2010	01/07/2013	10,9 0,3	0,0 0,0	0,0 0,0	0,0 0,0	3.786,8 99,7	0,0 0,0
Passanant i Belltall	NNSS	2010	01/07/2013	11,1 0,4	0,0 0,0	0,0 0,0	0,0 0,0	2.778,1 99,6	0,0 0,0
Paüls	PG	2007	01/07/2013	9,2 0,2	1,6 0,0	0,0 0,0	0,0 0,0	4.376,5 99,8	0,0 0,0
Perafort	NNSS	1998	01/07/2013	105,7 11,0	0,0 0,0	126,0 13,2	0,0 0,0	726,3 75,8	0,0 0,0
Perelló, El	NNSS	1994	01/07/2013	82,2 0,8	10,3 0,1	133,6 1,3	0,0 0,0	9.852,2 97,8	0,0 0,0
Piles, Les	NNSS	2003	01/07/2013	12,1 0,5	0,1 0,0	2,5 0,1	0,0 0,0	2.225,9 99,3	0,0 0,0
Pinell de Brai, El	NNSS	1998	01/07/2013	21,1 0,4	0,0 0,0	0,0 0,0	0,0 0,0	5.684,2 99,6	0,0 0,0
Pira	PG	2007	01/07/2013	48,3 6,0	0,0 0,0	39,7 4,9	0,0 0,0	714,8 89,0	0,0 0,0
Pla de Santa Maria, El	NNSS	1995	01/07/2013	45,8 1,3	0,8 0,0	139,1 4,0	0,0 0,0	3.322,7 94,7	0,0 0,0
Pobla de Massaluca, La	NNSS	2004	01/07/2013	16,4 0,4	0,0 0,0	0,0 0,0	0,0 0,0	4.327,2 99,6	0,0 0,0
Pobla de Montornès, La	NNSS	1982	01/07/2013	137,5 11,2	1,6 0,1	58,0 4,7	0,0 0,0	1.032,8 84,0	0,0 0,0
Poboleda	PG	2010	01/07/2013	10,0 0,7	0,7 0,1	2,4 0,2	0,0 0,0	1.384,0 99,1	0,0 0,0

CLASES DE SUELO

municipi	figura plan.	año publ	fecha actualización información urbanística	urbano consolidado	urbano no consolidado	urbanizable delimitado o sectorizado	urbanizable no delimitado o sectorizado	no urbanizable	sistemas generales y otros
				(ha)	(ha)	(ha)	(ha)	(ha)	(ha)
				(%)	(%)	(%)	(%)	(%)	(%)
Pont d'Armentera, El	NNSS	1999	01/07/2013	19,0 0,9	5,2 0,2	0,0 0,0	0,0 0,0	2.147,6 98,9	0,0 0,0
Pontils	NNSS	2002	01/07/2013	10,4 0,2	0,0 0,0	12,5 0,2	0,0 0,0	6.757,7 99,7	0,0 0,0
Porrera	PG	2005	01/07/2013	13,2 0,5	0,0 0,0	0,0 0,0	0,0 0,0	2.874,9 99,5	0,0 0,0
Pradell de la Teixeta	NNSS	2010	01/07/2013	3,1 0,1	0,0 0,0	0,0 0,0	0,0 0,0	2.183,7 99,9	0,0 0,0
Prades	NNSS	1996	01/07/2013	85,3 2,6	0,0 0,0	0,0 0,0	0,0 0,0	3.165,5 97,4	0,0 0,0
Prat de Comte	NNSS	2010	01/07/2013	6,4 0,2	0,0 0,0	0,0 0,0	0,0 0,0	2.638,9 99,8	0,0 0,0
Pratdip	PG	2010	01/07/2013	84,9 2,3	10,2 0,3	80,4 2,2	0,0 0,0	3.448,9 95,2	0,0 0,0
Puigpelat	NNSS	2006	01/07/2013	33,6 3,5	26,6 2,8	81,1 8,5	0,0 0,0	810,6 85,2	0,0 0,0
Querol	NNSS	1976	01/07/2013	422,6 5,9	0,0 0,0	1.437,9 19,9	524,8 7,3	4.832,3 67,0	0,0 0,0
Rasquera	NNSS	1992	01/07/2013	19,4 0,4	0,0 0,0	0,0 0,0	0,0 0,0	5.117,9 99,6	0,0 0,0
Renau	NNSS	1988	01/07/2013	4,6 0,6	1,0 0,1	0,0 0,0	0,0 0,0	818,3 99,3	0,0 0,0
Riba, La	PG	2006	01/07/2013	32,3 4,0	0,0 0,0	0,0 0,0	0,0 0,0	769,0 96,0	0,0 0,0
Riba-roja d'Ebre	NNSS	1997	01/07/2013	44,2 0,4	0,0 0,0	2,0 0,0	0,0 0,0	9.876,4 99,5	0,0 0,0
Riera de Gaià, La	PG	2009	01/07/2013	61,2 7,0	4,7 0,5	33,1 3,8	0,0 0,0	779,9 88,7	0,0 0,0
Riudecanyes	PG	2007	01/07/2013	73,4 4,3	0,0 0,0	12,5 0,7	0,0 0,0	1.629,8 95,0	0,0 0,0
Riudecols	NNSS	2010	01/07/2013	29,4 1,5	0,6 0,0	0,0 0,0	0,0 0,0	1.919,6 98,5	0,0 0,0
Rocafort de Queralt	NNSS	2010	01/07/2013	9,9 1,2	0,0 0,0	0,0 0,0	0,0 0,0	839,9 98,8	0,0 0,0
Roda de Berà	PG	1996	01/07/2013	392,1 23,7	0,0 0,0	150,4 9,1	41,3 2,5	1.069,2 64,7	0,0 0,0
Rodonyà	NNSS	1999	01/07/2013	40,0 4,7	12,8 1,5	0,0 0,0	0,0 0,0	800,1 93,8	0,0 0,0
Roquetes	PG	2003	01/07/2013	339,1 2,5	0,0 0,0	135,4 1,0	0,0 0,0	13.237,6 96,5	0,0 0,0
Rourell, El	NNSS	1982	01/07/2013	7,3 3,1	0,8 0,4	12,5 5,4	0,0 0,0	210,9 91,1	0,0 0,0

CLASES DE SUELO

municipio	figura plan.	año publ	fecha actualización información urbanística	urbano consolidado	urbano no consolidado	urbanizable delimitado o sectorizado	urbanizable no delimitado o sectorizado	no urbanizable	sistemas generales y otros
				(ha)	(ha)	(ha)	(ha)	(ha)	(ha)
				(%)	(%)	(%)	(%)	(%)	(%)
Salomó	NNSS	2001	01/07/2013	32,4 2,6	0,0 0,0	0,0 0,0	0,0 0,0	1.191,0 97,4	0,0 0,0
Sant Carles de la Ràpita	PG	1990	01/07/2013	202,5 3,8	2,7 0,1	142,4 2,6	96,4 1,8	4.932,1 91,7	0,0 0,0
Sant Jaume dels Domenys	NNSS	1990	01/07/2013	122,6 5,0	0,0 0,0	81,2 3,3	0,0 0,0	2.224,5 91,6	0,0 0,0
Sant Jaume d'Enveja	NNSS	1999	01/07/2013	140,1 2,3	0,4 0,0	51,8 0,9	0,0 0,0	5.895,6 96,8	0,0 0,0
Santa Bàrbara	NNSS	1996	01/07/2013	93,8 3,3	0,0 0,0	32,2 1,1	0,0 0,0	2.691,6 95,5	0,0 0,0
Santa Coloma de Queralt	NNSS	2002	01/07/2013	144,0 4,2	0,0 0,0	47,5 1,4	0,0 0,0	3.231,3 94,4	0,0 0,0
Santa Oliva	PG	2005	01/07/2013	222,5 22,7	5,7 0,6	147,7 15,1	0,0 0,0	603,5 61,6	0,0 0,0
Sarral	NNSS	2002	01/07/2013	81,7 1,6	0,5 0,0	13,2 0,3	0,0 0,0	5.157,2 98,2	0,0 0,0
Savallà del Comtat	NNSS	2010	01/07/2013	6,6 0,4	0,0 0,0	0,0 0,0	0,0 0,0	1.484,5 99,6	0,0 0,0
Secuita, La	NNSS	2000	01/07/2013	67,3 3,8	19,1 1,1	65,1 3,7	0,0 0,0	1.628,4 91,5	0,0 0,0
Senan	PG	2012	01/07/2013	3,5 0,3	0,0 0,0	0,0 0,0	0,0 0,0	1.186,8 99,7	0,0 0,0
Sénia, La	NNSS	1983	01/07/2013	259,1 2,4	20,0 0,2	226,5 2,1	0,0 0,0	10.337,1 95,3	0,0 0,0
Solivella	NNSS	2001	01/07/2013	26,9 1,3	0,0 0,0	0,0 0,0	0,0 0,0	2.117,4 98,7	0,0 0,0
Tivenys	PG	2009	01/07/2013	14,7 0,3	2,3 0,0	0,0 0,0	0,0 0,0	5.344,6 99,7	0,0 0,0
Tivissa	NNSS	1995	01/07/2013	40,8 0,2	0,0 0,0	8,6 0,0	0,0 0,0	20.926,2 99,8	0,0 0,0
Torre de Fontaubella, La	PG	2008	01/07/2013	6,0 0,8	0,0 0,0	2,2 0,3	0,0 0,0	703,6 98,8	0,0 0,0
Torre de l'Espanyol, La	NNSS	2010	01/07/2013	13,5 0,5	0,0 0,0	0,0 0,0	0,0 0,0	2.780,5 99,5	0,0 0,0
Torroja del Priorat	NNSS	2003	01/07/2013	5,2 0,4	0,3 0,0	0,0 0,0	0,0 0,0	1.312,5 99,6	0,0 0,0
Tortosa	PG	2007	01/07/2013	894,8 4,1	187,2 0,9	306,6 1,4	189,3 0,9	20.223,8 92,8	0,0 0,0
Ulldecona	NNSS	1992	01/07/2013	168,4 1,3	7,0 0,1	53,5 0,4	0,0 0,0	12.471,8 98,2	0,0 0,0
Ulldemolins	PG	2009	01/07/2013	19,9 0,5	0,4 0,0	7,2 0,2	0,0 0,0	3.776,5 99,3	0,0 0,0

CLASES DE SUELO

municipi	figura plan.	año publ	fecha actualización información urbanística	urbano consolidado	urbano no consolidado	urbanizable delimitado o sectorizado	urbanizable no delimitado o sectorizado	no urbanizable	sistemas generales y otros
				(ha) (%)	(ha) (%)	(ha) (%)	(ha) (%)	(ha) (%)	(ha) (%)
Vallclara	NNSS	2010	01/07/2013	4,8 0,4	0,2 0,0	0,0 0,0	0,0 0,0	1.342,5 99,6	0,0 0,0
Vallfogona de Riucorb	NNSS	2004	01/07/2013	16,0 1,5	1,3 0,1	1,7 0,2	0,0 0,0	1.077,2 98,3	0,0 0,0
Vallmoll	NNSS	2004	01/07/2013	85,7 5,1	5,6 0,3	120,2 7,2	0,0 0,0	1.462,0 87,4	0,0 0,0
Valls	PG	1988	01/07/2013	366,5 6,6	33,6 0,6	345,3 6,2	0,0 0,0	4.795,8 86,5	0,0 0,0
Vandellòs i l'Hospitalet de l'Infant	PG	1998	01/07/2013	339,1 3,3	13,9 0,1	258,1 2,5	109,9 1,1	9.562,3 93,0	0,0 0,0
Vendrell, El	PG	2000	01/07/2013	968,6 26,2	6,8 0,2	410,2 11,1	338,0 9,1	1.970,5 53,3	0,0 0,0
Vespella de Gaià	NNSS	1997	01/07/2013	58,5 3,2	7,1 0,4	38,1 2,1	0,0 0,0	1.702,6 94,3	0,0 0,0
Vilabella	PG	2007	01/07/2013	37,4 2,1	0,5 0,0	9,0 0,5	8,3 0,5	1.769,7 97,0	0,0 0,0
Vilalba dels Arcs	NNSS	2010	01/07/2013	22,3 0,3	0,0 0,0	0,0 0,0	0,0 0,0	6.702,1 99,7	0,0 0,0
Vilallonga del Camp	NNSS	1993	01/07/2013	45,6 5,0	0,0 0,0	22,3 2,5	0,0 0,0	837,4 92,5	0,0 0,0
Vilanova de Prades	PG	2012	01/07/2013	10,1 0,5	0,0 0,0	0,0 0,0	0,0 0,0	2.158,4 99,5	0,0 0,0
Vilanova d'Escornalbou	NNSS	1991	01/07/2013	23,6 1,4	1,2 0,1	10,5 0,6	0,0 0,0	1.683,9 97,9	0,0 0,0
Vilaplana	PG	2007	01/07/2013	11,7 0,5	6,8 0,3	3,6 0,2	0,0 0,0	2.303,1 99,1	0,0 0,0
Vila-rodona	PG	2004	01/07/2013	26,8 0,8	2,1 0,1	71,1 2,1	0,0 0,0	3.215,8 97,0	0,0 0,0
Vilaverd	NNSS	2002	01/07/2013	17,1 1,4	0,2 0,0	11,1 0,9	0,0 0,0	1.236,8 97,7	0,0 0,0
Vilella Alta, La	NNSS	2010	01/07/2013	3,5 0,7	0,0 0,0	0,0 0,0	0,0 0,0	512,0 99,3	0,0 0,0
Vilella Baixa, La	NNSS	2010	01/07/2013	6,1 1,1	1,0 0,2	0,0 0,0	0,0 0,0	556,0 98,7	0,0 0,0
Vimbodí i Poblet	PG	2010	01/07/2013	32,3 0,5	9,6 0,1	0,0 0,0	14,6 0,2	6.583,2 99,1	0,0 0,0
Vinebre	NNSS	2010	01/07/2013	13,3 0,5	3,8 0,1	0,0 0,0	0,0 0,0	2.630,5 99,4	0,0 0,0
Xerta	PG	2006	01/07/2013	26,0 0,8	4,8 0,1	5,8 0,2	0,0 0,0	3.302,5 98,9	0,0 0,0

TABLA 2. Información de los sectores o áreas de desarrollo.

ÁREAS DE DESARROLLO (suelo urbano no consolidado y urbanizable delimitado o sectorizado)

fecha imagen	edificabilidad				viviendas		número sectores	
	residencial		actividades económicas		previstas (número)	ejecutado (%)		
	prevista (m ²)	ejecutado (%)	prevista (m ²)	ejecutado (%)				
Cataluña	1.248.235	19,4	8.489.699	23,2	858.755	18,4	6.682	
Municipios incluidos en SIU: 946 (100%)								
BARCELONA	5.587.548	24,8	33.374.215	33,8	35.884	24,1	2.426	
Municipios incluidos en SIU: 311 (100%)								
Área Urbana de Barcelona	36.636.796	28,4	21.324.123	30,1	269.230	26,0	1.581	
Municipios incluidos en SIU: 165 (100%)								
Abrera	2013	1.418.339	25,5	19.795	0,0	118	25,4	18
Aiguafreda	2013	97.518	4,8	---	---	317	4,8	4
Alella	2013	64.546	90,5	51.972	0,0	5	95,6	7
Ametlla del Vallès, L'	2013	142.957	14,2	22.358	0,0	171	11,8	29
Arenys de Mar	2013	166.712	34,2	165.939	39,9	127	38,0	10
Arenys de Munt	2013	129.137	17,5	8.858	0,0	168	16,0	20
Argentona	2013	23.768	53,6	179.552	94,2	1.456	50,0	8
Avinyonet del Penedès	2013	833	7,0	35.456	66,4	59	4,6	18
Badalona	2013	125.396	0,0	---	---	1.671	0,0	3
Barberà del Vallès	2013	---	---	51.987	0,0	---	---	2
Begues	2013	8.147	0,0	---	---	434	0,0	9
Bigues i Riells	2013	323.194	5,9	72.396	10,0	2.238	6,7	20
Cabanyes, Les	2013	41.935	3,8	---	---	413	2,6	6
Cabrera de Mar	2013	123.940	46,1	2.825	100,0	660	39,2	15
Cabrils	2013	169.540	54,8	27.269	70,5	77	56,5	25
Caldes de Montbui	2013	37.144	6,5	---	---	193	9,7	13

ÁREAS DE DESARROLLO (suelo urbano no consolidado y urbanizable delimitado o sectorizado)

fecha imagen	edificabilidad				viviendas		número sectores	
	residencial		actividades económicas		previstas (número)	ejecutado (%)		
	prevista (m ²)	ejecutado (%)	prevista (m ²)	ejecutado (%)				
Caldes d'Estrac	2013	42.748	42,4	---	---	262	41,6	7
Calella	2013	33.227	6,5	1.488	0,0	2.852	6,9	16
Campins	2013	1.352	14,9	---	---	14	14,9	5
Canet de Mar	2013	169.185	81,3	87.612	28,1	152	76,5	8
Canovelles	2013	22.552	75,3	582	100,0	1.413	74,8	8
Cànoves i Samalús	2013	8.964	8,0	---	---	854	8,2	6
Canyelles	2013	128.132	16,1	---	---	9.775	16,0	5
Cardedeu	2013	355.223	0,0	174.676	13,6	2.213	0,0	21
Castellar del Vallès	2013	138.658	56,7	---	---	1.122	64,0	19
Castellbisbal	2013	789	0,0	2.442	0,0	75	0,0	2
Castellet i la Gornal	2013	278.597	3,5	612.268	10,8	145	2,7	27
Castellterçol	2013	8.934	4,2	8.983	0,0	76	4,8	10
Castellví de la Marca	2013	5.916	34,5	432	20,9	454	34,5	2
Castellví de Rosanes	2013	6.944	46,7	1.295	100,0	236	60,2	5
Cerdanyola del Vallès	2013	51.224	5,4	---	---	3.882	5,5	6
Cervelló	2013	63.889	58,4	69.258	100,0	626	64,9	5
Collbató	2013	353.870	77,6	182.134	25,2	168	74,6	10
Corbera de Llobregat	2013	156	0,0	---	---	35	0,0	1
Cornellà de Llobregat	2013	382.456	2,4	---	---	373	2,7	2
Cubelles	2013	322.227	98,5	117	100,0	1.525	98,3	10
Dosrius	2013	45.200	0,0	8.144	0,0	136	0,0	5
Esparreguera	2013	17.582	71,0	---	---	1.119	67,5	5

ÁREAS DE DESARROLLO (suelo urbano no consolidado y urbanizable delimitado o sectorizado)

fecha imagen	edificabilidad				viviendas		número sectores	
	residencial		actividades económicas		previstas (número)	ejecutado (%)		
	prevista (m ²)	ejecutado (%)	prevista (m ²)	ejecutado (%)				
Esplugues de Llobregat	2013	28.838	1,9	---	---	2.263	2,2	4
Figaró-Montmany	2013	48.990	0,0	28.577	100,0	333	0,0	5
Fogars de la Selva	2013	15.894	0,0	1.374	0,0	126	0,0	5
Font-rubí	2013	65.786	54,0	---	---	421	62,6	5
Franqueses del Vallès, Les	2013	---	---	---	---	---	---	14
Garriga, La	2013	529.746	21,2	381.974	5,5	2.142	16,3	19
Gavà	2013	481.242	1,4	---	---	5.133	1,3	3
Gelida	2013	6.145	55,8	11.296	76,8	247	63,2	7
Granada, La	2013	127.262	20,7	123.287	84,4	742	24,6	8
Granollers	2013	58.995	12,2	417.216	0,0	6.115	12,7	23
Gualba	2013	82.575	30,1	1.618	95,0	254	17,9	7
Hospitalet de Llobregat, L'	2013	1.369	0,0	---	---	80	0,0	1
Llagosta, La	2013	23.374	67,9	---	---	1.656	68,4	4
Lliçà d'Amunt	2013	221	0,0	1.264	0,0	17	0,0	9
Lliçà de Vall	2013	219.453	3,3	4.555	0,0	1.689	3,3	7
Llinars del Vallès	2013	42.124	10,0	313.517	71,7	2.865	10,5	18
Malgrat de Mar	2013	153.658	11,4	9.959	72,4	17	12,6	13
Martorell	2013	388.468	52,3	117.465	0,0	3.441	47,5	10
Martorelles	2013	17.662	33,6	---	---	729	45,3	9
Masnou, El	2013	93.856	56,0	71.977	27,6	726	50,8	15
Matadepera	2013	33.476	18,2	2.699	0,0	194	22,1	12
Mataró	2013	931.683	62,2	189.233	0,0	7.328	67,1	29

ÁREAS DE DESARROLLO (suelo urbano no consolidado y urbanizable delimitado o sectorizado)

municipio	fecha imagen	edificabilidad				viviendas		número sectores
		residencial		actividades económicas		previstas (número)	ejecutado (%)	
		prevista (m ²)	ejecutado (%)	prevista (m ²)	ejecutado (%)			
Mediona	2013	6.722	0,0	---	---	585	0,0	6
Molins de Rei	2013	13.754	12,4	---	---	818	3,8	4
Mollet del Vallès	2013	157.417	0,0	---	---	122	0,0	6
Montcada i Reixac	2013	23.896	4,4	317	0,0	2.462	3,5	5
Montgat	2013	---	---	---	---	---	---	1
Montmeló	2013	214.323	22,4	33.985	100,0	1.856	20,7	6
Montornès del Vallès	2013	333.853	79,6	16.745	100,0	2.249	89,1	12
Olèrdola	2013	69.423	13,0	159.649	1,5	298	2,7	11
Olesa de Bonesvalls	2013	138.927	83,7	---	---	68	90,5	5
Olesa de Montserrat	2013	828.189	24,7	42.481	0,0	5.784	22,3	25
Olivella	2013	26.629	59,1	---	---	1.866	64,8	5
Òrrius	2013	18.572	36,9	525	100,0	334	15,8	3
Pacs del Penedès	2013	6.838	63,0	---	---	58	63,0	2
Palafolls	2013	25.666	18,2	2.436	71,7	1.463	20,8	24
Palau-solità i Plegamans	2013	497.628	89,5	15.944	11,0	121	63,3	32
Pallejà	2013	128	0,0	---	---	129	0,0	1
Palma de Cervelló, La	2013	218	3,9	---	---	213	4,0	7
Papiol, El	2013	124.392	0,0	97.713	0,0	837	0,0	6
Parets del Vallès	2013	266.195	46,2	312.646	28,6	214	49,9	16
Pineda de Mar	2013	384.434	17,0	---	---	3.162	15,2	13
Pla del Penedès, El	2013	11.711	0,0	---	---	72	0,0	2
Polinyà	2013	63.665	9,1	2.646	55,4	528	9,3	6

ÁREAS DE DESARROLLO (suelo urbano no consolidado y urbanizable delimitado o sectorizado)

fecha imagen	edificabilidad				viviendas		número sectores	
	residencial		actividades económicas		previstas (número)	ejecutado (%)		
	prevista (m ²)	ejecutado (%)	prevista (m ²)	ejecutado (%)				
Pontons	2013	25.912	0,0	---	---	897	0,0	4
Prat de Llobregat, El	2013	24.297	0,0	---	---	2.648	0,0	3
Premià de Dalt	2013	11.414	17,1	12.825	0,0	816	24,2	7
Premià de Mar	2013	42.300	32,5	73.449	4,0	437	28,6	7
Puigdàlber	2013	976	0,0	---	---	7	0,0	1
Rellinars	2013	5.579	0,0	318	0,0	21	0,0	5
Ripollet	2013	192	0,0	---	---	16	0,0	1
Roca del Vallès, La	2013	271.360	32,4	47.675	60,3	1.617	24,7	12
Rubí	2013	173.932	61,0	146.359	0,0	6.830	66,0	36
Sabadell	2013	1.257.898	32,2	1.723.288	1,1	6.656	34,9	42
Sant Andreu de Llaveneres	2013	258.843	16,0	1.117	100,0	1.746	11,7	27
Sant Antoni de Vilamajor	2013	128.486	31,0	---	---	752	33,5	12
Sant Boi de Llobregat	2013	16.789	4,5	---	---	77	5,2	7
Sant Cebrià de Vallalta	2013	11.733	3,6	42.766	33,6	756	1,5	5
Sant Celoni	2013	36.781	66,1	386.476	23,0	2.826	70,5	20
Sant Climent de Llobregat	2013	15.651	0,0	---	---	176	0,0	3
Sant Cugat del Vallès	2013	365.591	0,6	6.886	0,0	2.946	0,6	5
Sant Cugat Sesgarrigues	2013	128.733	0,0	27.213	35,5	1.388	0,0	11
Sant Esteve de Palautordera	2013	9.787	22,8	---	---	691	22,9	10
Sant Esteve Sesrovières	2013	24.544	23,7	255.331	80,4	1.882	16,0	12
Sant Feliu de Codines	2013	17.525	10,2	---	---	73	15,6	18
Sant Feliu de Llobregat	2013	1.225	65,6	---	---	12	65,6	1

ÁREAS DE DESARROLLO (suelo urbano no consolidado y urbanizable delimitado o sectorizado)

fecha imagen	edificabilidad				viviendas		número sectores	
	residencial		actividades económicas		previstas (número)	ejecutado (%)		
	prevista (m ²)	ejecutado (%)	prevista (m ²)	ejecutado (%)				
Sant Fost de Campsentelles	2013	153.166	100,0	---	---	1.157	100,0	4
Sant Iscle de Vallalta	2013	31.483	39,7	---	---	442	36,5	4
Sant Joan Despí	2013	253.649	0,5	178	0,0	2.295	0,5	6
Sant Just Desvern	2013	14.421	27,4	---	---	1.256	27,4	1
Sant Llorenç d'Hortons	2013	171.718	4,9	38.528	12,1	17	4,4	22
Sant Llorenç Savall	2013	2.465	25,8	15.870	0,0	1.816	26,9	4
Sant Martí Sarroca	2013	1.200	14,7	15	29,8	699	15,0	14
Sant Pere de Ribes	2013	511.368	12,9	418.187	7,0	3.633	12,0	24
Sant Pere de Riudebitlles	2013	65.484	5,1	73.345	32,1	479	5,6	8
Sant Pere de Vilamajor	2013	37.246	0,0	1.180	0,0	287	0,0	4
Sant Pol de Mar	2013	177.842	64,3	8.600	76,5	1.290	78,3	19
Sant Quintí de Mediona	2013	8.717	0,0	66.514	100,0	253	0,0	7
Sant Quirze del Vallès	2013	79.318	53,9	2.880	0,0	441	64,6	8
Sant Quirze Safaja	2013	715	4,9	---	---	55	4,9	3
Sant Sadurní d'Anoia	2013	2.631	1,3	128.824	6,1	1.917	1,4	12
Sant Vicenç de Montalt	2013	13.425	35,4	---	---	765	35,1	8
Sant Vicenç dels Horts	2013	288.354	0,0	39	0,0	2.733	0,0	3
Santa Coloma de Cervelló	2013	187.438	0,8	2.286	0,0	1.625	0,7	6
Santa Coloma de Gramenet	2013	254	0,0	---	---	282	0,0	2
Santa Eulàlia de Ronçana	2013	92.788	36,6	1.224	100,0	48	39,6	6
Santa Fe del Penedès	2013	12.584	0,0	---	---	39	0,0	1
Santa Margarida i els Monjos	2013	9.898	0,0	16.786	11,4	998	0,0	5

ÁREAS DE DESARROLLO (suelo urbano no consolidado y urbanizable delimitado o sectorizado)

fecha imagen	edificabilidad				viviendas		número sectores	
	residencial		actividades económicas		previstas (número)	ejecutado (%)		
	prevista (m ²)	ejecutado (%)	prevista (m ²)	ejecutado (%)				
Santa Maria de Martorelles	2013	68.974	0,0	1.944	8,8	289	0,0	5
Santa Maria de Palautordera	2013	82.235	8,7	591	0,0	749	7,8	7
Santa Perpètua de Mogoda	2013	338.333	43,8	496.299	32,2	3.156	38,5	23
Santa Susanna	2013	166.195	69,6	78.478	0,0	1.278	69,6	12
Sentmenat	2013	222.635	27,4	892	81,0	1.655	22,2	11
Sitges	2013	53.324	29,4	1.223	46,7	3.827	30,9	27
Subirats	2013	---	---	---	---	---	---	1
Tagamanent	2013	6.165	0,0	---	---	57	0,0	2
Teià	2013	114.796	36,8	3.572	0,0	79	41,1	12
Terrassa	2013	22.844	16,4	1.617.660	0,6	23.163	17,0	48
Tiana	2013	3.964	0,6	---	---	390	0,4	3
Tordera	2013	41.657	47,2	47.398	43,6	2.995	49,2	21
Torrelavit	2013	454	0,0	---	---	234	0,0	3
Torrelles de Foix	2013	349.913	69,2	6.786	1,7	1.668	54,6	10
Torrelles de Llobregat	2013	3.291	10,4	---	---	178	11,5	2
Ullastrell	2013	---	---	---	---	---	---	5
Vacarisses	2013	6.445	47,1	1.725	100,0	493	47,1	8
Vallgorguina	2013	94.982	5,7	---	---	653	5,7	3
Vallirana	2013	37.195	5,9	356.763	0,0	2.815	6,0	6
Vallromanes	2013	62.687	14,7	---	---	416	17,0	11
Viladecans	2013	266.616	0,0	---	---	2.377	0,0	2
Viladecavalls	2013	191.157	21,6	251.295	13,2	877	23,5	16

ÁREAS DE DESARROLLO (suelo urbano no consolidado y urbanizable delimitado o sectorizado)

fecha imagen	edificabilidad				viviendas		número sectores	
	residencial		actividades económicas		previstas (número)	ejecutado (%)		
	prevista (m ²)	ejecutado (%)	prevista (m ²)	ejecutado (%)				
Vilafranca del Penedès	2013	991.388	29,5	319.439	0,0	7.682	29,0	36
Vilanova del Vallès	2013	1.513	2,9	28.555	50,2	889	2,7	5
Vilanova i la Geltrú	2013	2.436.443	13,0	36.352	0,0	22.582	12,6	34
Vilassar de Dalt	2013	154.624	38,6	122.695	55,9	79	51,3	18
Vilassar de Mar	2013	283.954	100,0	161.566	100,0	275	100,0	9
Vilobí del Penedès	2013	18.122	22,8	72.937	29,4	82	22,6	4
Área Urbana de Manresa		174.997	36,3	1.347.617	29,7	13.429	36,0	64
Municipios incluidos en SIU: 4 (100 %)								
Manresa	2013	1.261.436	42,3	48.917	0,0	1.280	39,2	34
Sant Fruitós de Bages	2013	231.693	28,7	690	33,9	1.559	33,2	17
Sant Joan de Vilatorrada	2013	1.372	6,8	146.575	3,5	77	7,7	8
Santpedor	2013	15.376	19,0	19.235	100,0	882	25,3	5
Resto de municipios de la provincia								
Aguilar de Segarra	2013	25.644	0,0	---	---	10	0,0	9
Argençola	2013	187	100,0	---	---	2	100,0	1
Artés	2013	54.434	35,8	---	---	424	36,5	6
Avià	2013	95.416	17,3	15.296	50,5	766	17,7	13
Avinyó	2013	11.779	22,3	2.996	19,9	840	31,1	15
Bagà	2013	12.212	13,9	4.277	27,2	772	15,1	7
Balenyà	2013	72.623	0,0	313.948	61,0	364	0,0	9
Balsareny	2013	2.248	0,0	---	---	122	0,0	3

ÁREAS DE DESARROLLO (suelo urbano no consolidado y urbanizable delimitado o sectorizado)

municipio	fecha imagen	edificabilidad				viviendas		número sectores
		residencial		actividades económicas		previstas (número)	ejecutado (%)	
		prevista (m ²)	ejecutado (%)	prevista (m ²)	ejecutado (%)			
Berga	2013	516.227	2,2	---	---	4.526	1,7	40
Bruc, El	2013	354	55,3	---	---	314	73,9	4
Brull, El	2013	76.935	0,0	---	---	168	0,0	2
Cabrera d'Anoia	2013	6.498	0,0	---	---	274	0,0	8
Calaf	2013	288	18,0	298.571	6,9	193	22,0	6
Calders	2013	25.174	47,4	857	0,0	148	39,2	6
Calldetenes	2013	97.626	0,0	---	---	544	0,0	5
Callús	2013	99.935	10,4	38.555	100,0	569	9,9	11
Capellades	2013	38.787	84,3	---	---	283	85,8	6
Cardona	2013	199.928	8,0	186.462	93,5	1.363	5,4	12
Carme	2013	38.892	25,7	27.637	0,0	26	29,5	5
Casserres	2013	7.329	20,2	12.483	12,6	390	28,0	7
Castell de l'Areny	2013	23.539	8,7	---	---	52	9,5	3
Castellar del Riu	2013	4	0,0	---	---	4	0,0	1
Castellbell i el Vilar	2013	2.574	83,6	234	24,3	673	68,7	6
Castellgalí	2013	5.614	10,0	74.196	35,8	432	10,0	14
Castellnou de Bages	2013	3.325	0,0	---	---	25	0,0	1
Castellolí	2013	296	0,0	84.974	10,6	44	0,0	2
Centelles	2013	216.676	31,3	211.369	82,6	144	19,9	14
Cercs	2013	65.718	0,0	32.277	100,0	433	0,0	7
Collsuspina	2013	1.178	0,0	629	0,0	8	0,0	2
Copons	2013	18.177	0,0	7.644	0,0	159	0,0	4

ÁREAS DE DESARROLLO (suelo urbano no consolidado y urbanizable delimitado o sectorizado)

fecha imagen	edificabilidad				viviendas		número sectores	
	residencial		actividades económicas		previstas (número)	ejecutado (%)		
	prevista (m ²)	ejecutado (%)	prevista (m ²)	ejecutado (%)				
Estany, L'	2013	1.693	0,0	---	---	124	0,0	3
Folgueroles	2013	157.492	3,1	---	---	1.273	3,2	5
Fonollosa	2013	1.569	0,0	---	---	13	0,0	3
Gaià	2013	---	---	---	---	---	---	1
Gironella	2013	18.538	0,0	---	---	949	0,0	8
Guardiola de Berguedà	2013	---	---	---	---	---	---	2
Gurb	2013	335.889	8,8	465.634	35,3	1.796	3,5	17
Hostalets de Pierola, Els	2013	1.816	55,2	39.931	49,5	832	55,2	6
Igualada	2013	884	0,0	---	---	44	0,0	1
Jorba	2013	28.485	30,8	---	---	219	30,8	3
Llacuna, La	2013	143	0,0	---	---	11	0,0	14
Malla	2013	26	100,0	17.847	100,0	2	100,0	2
Manlleu	2013	483.822	5,3	279.828	0,0	3.938	6,3	18
Marganell	2013	6.570	0,0	---	---	37	0,0	2
Masies de Roda, Les	2013	13.266	7,6	---	---	731	8,1	5
Masies de Voltregà, Les	2013	249.444	5,8	334.875	22,8	555	2,5	18
Masquefa	2013	1.543	0,0	11.246	63,6	139	0,0	5
Moià	2013	3.575	14,2	143.842	76,4	227	14,5	11
Monistrol de Calders	2013	2.555	6,3	432	16,5	755	6,6	4
Monistrol de Montserrat	2013	82.213	1,1	8.638	48,9	282	1,0	11
Montmaneu	2013	3.489	23,7	---	---	216	25,2	6
Mura	2013	18.489	0,0	---	---	139	0,0	2

ÁREAS DE DESARROLLO (suelo urbano no consolidado y urbanizable delimitado o sectorizado)

fecha imagen	edificabilidad				viviendas		número sectores	
	residencial		actividades económicas		previstas (número)	ejecutado (%)		
	prevista (m ²)	ejecutado (%)	prevista (m ²)	ejecutado (%)				
Navarcles	2013	92.360	2,6	7.779	0,0	572	4,0	6
Navàs	2013	---	---	5.676	77,3	---	---	1
Nou de Berguedà, La	2013	9.835	0,0	---	---	77	0,0	4
Òdena	2013	143.178	10,8	21.426	14,6	140	8,3	9
Olost	2013	22.735	6,0	37.421	0,0	228	5,7	5
Olvan	2013	---	---	6.278	0,0	---	---	4
Orís	2013	---	---	---	---	---	---	1
Oristà	2013	12.269	0,0	---	---	85	0,0	2
Perafita	2013	76.852	3,3	14.766	0,0	553	1,1	5
Piera	2013	214.196	18,1	2.434.222	76,9	167	18,6	21
Pobla de Claramunt, La	2013	15.678	66,4	13.951	100,0	93	66,7	10
Pobla de Lillet, La	2013	696	0,0	1.116	0,0	46	0,0	5
Pont de Vilomara i Rocafort, El	2013	62.888	36,9	8.180	100,0	527	29,5	5
Prats de Lluçanès	2013	55.199	7,8	4.944	43,6	1.227	7,8	4
Prats de Rei, Els	2013	---	---	43.985	28,7	---	---	3
Puig-reig	2013	955	17,4	81.753	61,6	66	16,0	14
Pujalt	2013	14.599	0,0	66.848	0,0	92	0,0	7
Rajadell	2013	3.982	0,0	121	0,0	238	0,0	6
Roda de Ter	2013	171.432	25,1	111.352	19,3	924	22,9	13
Rupit i Pruit	2013	---	---	---	---	---	---	1
Sallent	2013	14.000	48,8	722.822	17,0	1.350	45,3	19
Sant Bartomeu del Grau	2013	74.375	82,9	1.189	0,0	421	81,0	6

ÁREAS DE DESARROLLO (suelo urbano no consolidado y urbanizable delimitado o sectorizado)

fecha imagen	edificabilidad				viviendas		número sectores	
	residencial		actividades económicas		previstas (número)	ejecutado (%)		
	prevista (m ²)	ejecutado (%)	prevista (m ²)	ejecutado (%)				
Sant Boi de Lluçanès	2013	44.730	12,4	22.892	25,3	16	11,0	5
Sant Feliu Sasserra	2013	1.293	0,0	---	---	98	0,0	2
Sant Hipòlit de Voltregà	2013	12.795	8,1	9.443	43,6	78	6,9	10
Sant Julià de Vilatorrada	2013	84.738	3,7	69.724	0,0	615	4,6	9
Sant Martí d'Albars	2013	7.377	100,0	---	---	44	100,0	1
Sant Martí de Centelles	2013	41.247	0,0	---	---	195	0,0	2
Sant Martí de Tous	2013	31.432	12,9	---	---	188	16,5	4
Sant Martí Sesgueioles	2013	3.931	0,0	---	---	29	0,0	2
Sant Mateu de Bages	2013	---	---	21.715	0,0	---	---	2
Sant Pere de Torelló	2013	9.576	7,3	2.435	0,0	776	6,4	7
Sant Pere Sallavinera	2013	152.533	0,0	334.954	4,5	245	0,0	4
Sant Quirze de Besora	2013	5.972	49,0	37.459	0,0	320	38,7	10
Sant Salvador de Guardiola	2013	62.465	71,0	---	---	36	68,0	3
Sant Vicenç de Castellet	2013	4.498	14,9	22.318	30,2	33	14,2	8
Sant Vicenç de Torelló	2013	98.629	59,6	426	100,0	694	63,1	6
Santa Cecília de Voltregà	2013	6.248	0,0	---	---	92	0,0	1
Santa Eugènia de Berga	2013	156.313	14,9	---	---	119	15,8	10
Santa Eulàlia de Riuprimer	2013	---	---	15.750	19,9	---	---	3
Santa Margarida de Montbui	2013	18.572	16,8	15.417	0,0	1.555	12,7	6
Santa Maria de Besora	2013	286	0,0	---	---	22	0,0	1
Santa Maria de Corcó	2013	131.699	15,3	212.943	20,7	199	17,1	15
Santa Maria de Miralles	2013	175	0,0	---	---	82	0,0	2

ÁREAS DE DESARROLLO (suelo urbano no consolidado y urbanizable delimitado o sectorizado)

fecha imagen	edificabilidad				viviendas		número sectores	
	residencial		actividades económicas		previstas (número)	ejecutado (%)		
	prevista (m ²)	ejecutado (%)	prevista (m ²)	ejecutado (%)				
Santa Maria d'Oló	2013	18.951	70,2	6.149	10,0	157	88,0	3
Seva	2013	2.345.461	0,0	---	---	393	0,0	4
Súria	2013	92.444	10,1	21.330	43,0	695	11,9	12
Talamanca	2013	---	---	---	---	---	---	4
Taradell	2013	111.199	3,5	96.155	0,0	853	3,5	12
Tavèrnoles	2013	---	---	---	---	---	---	7
Tavertet	2013	1.198	5,9	---	---	67	7,5	4
Tona	2013	18.513	5,0	19.143	6,1	1.115	5,5	8
Torelló	2013	25.763	5,3	48.465	43,9	1.965	5,3	14
Torre de Claramunt, La	2013	96.659	6,7	17.414	100,0	39	9,6	11
Vallbona d'Anoia	2013	46.193	36,8	163.726	13,7	327	32,9	6
Vallcebre	2013	7.218	0,0	---	---	29	0,0	3
Veciana	2013	8.295	0,0	21.678	12,4	43	0,0	4
Vic	2013	1.218.984	9,8	22.519	0,0	1.616	8,8	33
Vilada	2013	---	---	---	---	---	---	1
Vilanova del Camí	2013	46.979	13,6	163.185	36,2	344	16,5	14
Viver i Serrateix	2013	195	0,0	---	---	5	0,0	1

ÁREAS DE DESARROLLO (suelo urbano no consolidado y urbanizable delimitado o sectorizado)

fecha imagen	edificabilidad				viviendas		número sectores	
	residencial		actividades económicas		previstas (número)	ejecutado (%)		
	prevista (m ²)	ejecutado (%)	prevista (m ²)	ejecutado (%)				
GIRONA	18.297.943	20,9	1.179.617	23,7	118.532	17,6	1.593	
Municipios incluidos en SIU: 221 (100 %)								
Área Urbana de Blanes - Lloret de Mar	959.336	15,9	591.777	35,5	792	9,2	47	
Municipios incluidos en SIU: 3 (100 %)								
Blanes	2013	43.534	4,4	33.559	60,4	443	4,5	18
Lloret de Mar	2013	489.948	25,8	256.187	2,9	2.783	14,8	22
Tossa de Mar	2013	3.448	20,4	---	---	266	20,0	7
Área Urbana de Girona	21.679	24,8	19.465	7,6	13.333	24,7	93	
Municipios incluidos en SIU: 9 (100 %)								
Bescanó	2013	23.200	0,0	22.742	0,0	175	0,0	5
Celrà	2013	416.414	19,0	---	---	547	12,0	7
Fornells de la Selva	2013	148	20,8	586.474	7,2	465	29,1	8
Girona	2013	361.569	15,5	79.994	0,0	3.593	14,0	25
Quart	2013	142.665	45,8	157.474	25,7	823	42,3	10
Salt	2013	373.997	33,4	23.399	0,0	2.996	34,7	12
Sant Julià de Ramis	2013	27.954	17,4	---	---	1.698	17,9	17
Sarrià de Ter	2013	22.297	32,8	---	---	1.733	32,5	5
Vilablareix	2013	1.987	29,1	1.682	0,0	134	25,4	4
Área Urbana de Sant Feliú de Guixols	128.586	22,1	4.473	21,7	1.277	23,0	110	
Municipios incluidos en SIU: 4 (100 %)								
Calonge	2013	21.778	36,6	145.171	26,4	1.851	39,4	16
Castell-Platja d'Aro	2013	218.649	26,9	6.135	0,0	170	28,7	15
Palamós	2013	476.120	10,2	15.246	21,6	3.895	10,1	22

ÁREAS DE DESARROLLO (suelo urbano no consolidado y urbanizable delimitado o sectorizado)

fecha imagen	edificabilidad				viviendas		número sectores	
	residencial		actividades económicas		previstas (número)	ejecutado (%)		
	prevista (m ²)	ejecutado (%)	prevista (m ²)	ejecutado (%)				
Sant Feliu de Guíxols	2013	29.674	27,0	1.378	17,6	284	26,6	57
Resto de municipios de la provincia								
Agullana	2013	35.733	0,0	---	---	143	0,0	2
Aiguaviva	2013	26.424	75,8	272.259	39,9	17	77,0	9
Albons	2013	319	13,3	76	50,9	174	9,2	10
Alp	2013	16.481	25,5	---	---	875	27,2	9
Amer	2013	---	---	174.266	41,2	---	---	4
Anglès	2013	1.640	16,9	16.778	13,6	783	20,0	15
Arbúcies	2013	16.616	0,0	4.672	0,0	128	0,0	10
Argelaguer	2013	191	0,0	332	0,0	13	0,0	2
Armentera, L'	2013	41.888	13,1	---	---	222	13,1	1
Avinyonet de Puigventós	2013	24.895	0,0	---	---	96	0,0	4
Banyoles	2013	14.322	26,7	---	---	187	27,0	23
Bàsbara	2013	91.476	2,7	975	0,0	734	3,4	10
Begur	2013	166.555	3,8	85.311	100,0	833	2,8	27
Bellcaire d'Empordà	2013	12.139	8,3	3.287	0,0	617	7,7	13
Besalú	2013	5.693	32,4	6.953	9,0	66	28,9	9
Bisbal d'Empordà, La	2013	142.433	76,8	225.115	100,0	122	78,4	10
Biure	2013	6.277	21,7	---	---	42	19,4	2
Boadella i les Escaules	2013	14.844	0,0	---	---	59	0,0	1
Bolvir	2013	2.632	0,0	942	0,0	11	0,0	4

ÁREAS DE DESARROLLO (suelo urbano no consolidado y urbanizable delimitado o sectorizado)

fecha imagen	edificabilidad				viviendas		número sectores	
	residencial		actividades económicas		previstas (número)	ejecutado (%)		
	prevista (m ²)	ejecutado (%)	prevista (m ²)	ejecutado (%)				
Bordils	2013	53.572	0,0	27.151	0,0	268	0,0	5
Borrassà	2013	95.382	13,3	---	---	433	14,1	9
Breda	2013	24.166	0,0	83.166	13,8	136	0,0	15
Brunyola	2013	---	---	15.175	100,0	---	---	1
Cadaqués	2013	185.199	16,3	5.945	100,0	99	23,0	24
Caldes de Malavella	2013	147.633	57,0	---	---	1.136	57,0	7
Camós	2013	3.936	0,0	---	---	239	0,0	5
Campdevàdol	2013	25.264	26,8	---	---	199	25,1	4
Campelles	2013	28.583	0,0	---	---	166	0,0	5
Campllong	2013	25.699	0,0	91.428	5,9	147	0,0	2
Camprodon	2013	67.158	24,2	53.844	42,4	558	26,7	11
Canet d'Adri	2013	1	40,0	---	---	5	40,0	2
Cantallops	2013	29	2,8	---	---	95	2,5	3
Capmany	2013	13.316	0,0	---	---	12	0,0	2
Cassà de la Selva	2013	35.664	18,5	17.278	28,7	2.496	21,8	35
Castellfollit de la Roca	2013	14.944	0,0	5.943	0,0	11	0,0	2
Castelló d'Empúries	2013	151.566	72,6	4.376	11,7	543	55,4	7
Cellera de Ter, La	2013	86.924	2,1	53.473	0,0	389	1,6	7
Cervià de Ter	2013	43.447	97,3	71.434	2,4	161	66,4	7
Colera	2013	114.264	62,6	---	---	795	53,0	6
Colomers	2013	2.169	0,0	24.185	0,0	86	0,0	4
Corçà	2013	57.947	47,9	14.578	61,9	252	51,9	14

ÁREAS DE DESARROLLO (suelo urbano no consolidado y urbanizable delimitado o sectorizado)

fecha imagen	edificabilidad				viviendas		número sectores	
	residencial		actividades económicas		previstas (número)	ejecutado (%)		
	prevista (m ²)	ejecutado (%)	prevista (m ²)	ejecutado (%)				
Cornellà del Terri	2013	73.226	10,3	142.986	5,0	497	6,4	16
Crespità	2013	---	---	6.266	23,4	---	---	1
Cruïlles, Monells i Sant Sadurní de l'Heura	2013	31.240	20,4	72	29,6	157	24,7	8
Darnius	2013	15.177	0,0	---	---	383	0,0	4
Das	2013	11.235	0,0	36	0,0	68	0,0	4
Escala, L'	2013	13.267	15,1	89.891	33,2	1.235	16,2	9
Espinelves	2013	8.749	0,0	---	---	34	0,0	2
Espolla	2013	1.164	0,0	---	---	39	0,0	5
Far d'Empordà, El	2013	28.755	6,1	732.758	0,0	134	4,9	5
Figueres	2013	18.230	9,0	841.665	0,0	9.986	8,8	29
Flaçà	2013	119.567	28,6	452	0,0	878	32,8	18
Foixà	2013	4.240	3,0	---	---	39	3,2	9
Fontanals de Cerdanya	2013	2.399	0,0	9.939	0,0	138	0,0	9
Fontanilles	2013	7.838	0,0	---	---	15	0,0	1
Fontcoberta	2013	52.773	13,8	23.416	0,0	256	15,3	3
Forallac	2013	5.458	15,1	34.818	64,9	345	15,3	7
Fortià	2013	45.551	6,2	2.733	50,5	152	6,4	4
Garrigàs	2013	27.656	0,0	---	---	119	0,0	9
Garriguella	2013	13.385	13,0	---	---	59	11,2	10
Ger	2013	43.924	0,0	713	0,0	249	0,0	12
Gualta	2013	94.141	22,9	26.878	0,0	444	37,4	8
Guils de Cerdanya	2013	34.316	0,0	---	---	157	0,0	5

ÁREAS DE DESARROLLO (suelo urbano no consolidado y urbanizable delimitado o sectorizado)

fecha imagen	edificabilidad				viviendas		número sectores	
	residencial		actividades económicas		previstas (número)	ejecutado (%)		
	prevista (m ²)	ejecutado (%)	prevista (m ²)	ejecutado (%)				
Hostalric	2013	68.419	56,4	---	---	564	57,4	3
Isòvol	2013	1.782	100,0	---	---	91	100,0	3
Jafre	2013	22.855	15,7	---	---	157	15,4	4
Jonquera, La	2013	58.175	8,4	76.952	2,5	44	8,3	27
Juià	2013	39.325	0,0	3.167	0,0	31	0,0	2
Lladó	2013	12.778	69,2	---	---	68	78,4	2
Llagostera	2013	88.546	28,3	5.842	38,2	3.976	26,9	17
Llambilles	2013	28.313	60,6	---	---	99	65,6	2
Llanars	2013	624	0,0	---	---	18	0,0	1
Llançà	2013	28.432	4,8	52.880	0,0	26	5,5	14
Llers	2013	371	0,0	72.389	100,0	186	0,0	4
Llívia	2013	76.836	6,8	7	0,0	68	7,1	6
Llosses, Les	2013	6	0,0	---	---	15	0,0	1
Maçanet de Cabrenys	2013	312	0,0	---	---	156	0,0	4
Maçanet de la Selva	2013	16.317	0,8	1.974	0,0	91	0,8	9
Madremanya	2013	1.578	0,0	---	---	64	0,0	3
Maià de Montcal	2013	1.687	0,0	8.794	0,0	95	0,0	3
Masarac	2013	1.564	0,0	---	---	56	0,0	5
Massanes	2013	1.886	0,0	---	---	84	0,0	4
Meranges	2013	16.427	0,0	---	---	96	0,0	6
Mieres	2013	1.470	0,0	3.135	48,9	7	0,0	3
Mollet de Peralada	2013	676	0,0	---	---	31	0,0	2

ÁREAS DE DESARROLLO (suelo urbano no consolidado y urbanizable delimitado o sectorizado)

fecha imagen	edificabilidad				viviendas		número sectores	
	residencial		actividades económicas		previstas (número)	ejecutado (%)		
	prevista (m ²)	ejecutado (%)	prevista (m ²)	ejecutado (%)				
Molló	2013	11.646	0,0	---	---	98	0,0	2
Montagut i Oix	2013	52	0,0	---	---	4	0,0	1
Mont-ras	2013	64.725	32,4	7.244	37,8	486	22,2	9
Navata	2013	46.339	7,5	---	---	254	7,0	5
Ogassa	2013	187	0,0	---	---	4	0,0	2
Olot	2013	31.657	17,3	34.683	20,5	2.236	15,3	25
Ordis	2013	32.319	0,0	3.934	0,0	129	0,0	5
Palafrugell	2013	388.619	11,2	1.458	23,6	3.890	10,2	44
Palau de Santa Eulàlia	2013	---	---	6.672	100,0	---	---	1
Palau-saverdera	2013	111.773	0,0	---	---	74	0,0	8
Palol de Revardit	2013	5.847	37,4	11.583	100,0	13	53,8	5
Pals	2013	245.761	13,7	---	---	1.121	20,8	11
Pardines	2013	195	0,0	---	---	16	0,0	1
Parlavà	2013	1.814	0,0	---	---	13	0,0	1
Pau	2013	7.197	7,3	8.459	100,0	518	7,8	5
Pedret i Marzà	2013	900	100,0	19.383	65,5	25	100,0	2
Pera, La	2013	225	26,5	2.847	100,0	15	26,5	3
Peralada	2013	7.635	30,4	---	---	38	48,6	7
Planes d'Hostoles, Les	2013	56.174	0,0	11.367	0,0	226	0,0	3
Planoles	2013	3.260	0,0	---	---	220	0,0	11
Pont de Molins	2013	31.220	0,0	275.353	18,5	197	0,0	11
Porqueres	2013	3.512	68,1	8.338	100,0	157	68,2	6

ÁREAS DE DESARROLLO (suelo urbano no consolidado y urbanizable delimitado o sectorizado)

fecha imagen	edificabilidad				viviendas		número sectores	
	residencial		actividades económicas		previstas (número)	ejecutado (%)		
	prevista (m ²)	ejecutado (%)	prevista (m ²)	ejecutado (%)				
Port de la Selva, El	2013	211.573	28,2	17.773	0,0	920	34,1	39
Portbou	2013	9.575	0,0	---	---	695	0,0	3
Preses, Les	2013	66.222	12,4	121	0,0	512	14,0	4
Puigcerdà	2013	32.827	4,7	9.594	0,0	3.766	3,8	13
Queralbs	2013	1.341	0,0	---	---	92	0,0	6
Regencós	2013	1.889	13,7	7.415	100,0	93	18,1	6
Ribes de Freser	2013	35.413	40,5	555	100,0	39	42,3	9
Riells i Viabrea	2013	---	---	---	---	---	---	12
Ripoll	2013	124.342	38,0	33.542	84,2	966	45,7	9
Riudarenes	2013	89.346	32,3	179.327	16,4	677	32,0	10
Riudaura	2013	65	13,5	---	---	78	25,5	2
Riudellots de la Selva	2013	9.695	10,1	148.162	54,1	278	2,9	9
Riumors	2013	7.912	68,3	---	---	53	68,3	6
Roses	2013	58.148	2,6	29.589	0,0	4.843	2,5	23
Rupià	2013	31.197	6,1	---	---	124	5,0	6
Sant Aniol de Finestres	2013	---	---	---	---	---	---	1
Sant Climent Sescebes	2013	554	0,0	29.840	11,3	17	0,0	2
Sant Feliu de Buixalleu	2013	2.821	0,0	4.864	0,0	113	0,0	5
Sant Feliu de Pallerols	2013	18.736	0,0	567	0,0	88	0,0	8
Sant Ferriol	2013	---	---	6.589	0,0	---	---	1
Sant Gregori	2013	11.126	0,0	197.452	7,7	722	0,0	4
Sant Hilari Sacalm	2013	68.814	21,9	6.822	35,3	344	21,3	6

ÁREAS DE DESARROLLO (suelo urbano no consolidado y urbanizable delimitado o sectorizado)

fecha imagen	edificabilidad				viviendas		número sectores	
	residencial		actividades económicas		previstas (número)	ejecutado (%)		
	prevista (m ²)	ejecutado (%)	prevista (m ²)	ejecutado (%)				
Sant Jaume de Llierca	2013	21.245	0,0	263.422	44,1	153	0,0	6
Sant Joan de les Abadesses	2013	66.998	31,8	46.916	41,4	544	33,5	6
Sant Joan de Mollet	2013	239	0,0	1.744	0,0	118	0,0	3
Sant Joan les Fonts	2013	7.887	7,0	28.984	50,3	526	6,5	10
Sant Jordi Desvalls	2013	63.578	7,1	36.169	5,0	379	6,9	5
Sant Julià del Llor i Bonmatí	2013	67.368	18,6	---	---	42	22,2	5
Sant Llorenç de la Muga	2013	---	---	---	---	---	---	2
Sant Martí de Llémena	2013	58.242	0,0	---	---	233	0,0	4
Sant Martí Vell	2013	3.744	0,0	---	---	29	0,0	2
Sant Miquel de Fluvià	2013	2.251	0,0	---	---	127	0,0	6
Sant Mori	2013	9.732	0,0	---	---	67	0,0	3
Sant Pau de Segúries	2013	25.125	60,9	---	---	253	66,8	3
Sant Pere Pescador	2013	889	24,7	1.284	0,0	557	20,2	12
Santa Coloma de Farners	2013	75.685	70,5	4.321	29,7	50	73,1	21
Santa Cristina d'Aro	2013	284.281	0,6	291.475	4,4	236	0,6	24
Santa Llogaia d'Àlguema	2013	319	0,0	1.729	57,9	241	0,0	3
Santa Pau	2013	3.534	13,9	94	0,0	292	15,7	10
Saus, Camallera i Llampaies	2013	18.935	0,0	---	---	55	0,0	2
Selva de Mar, La	2013	1.447	0,0	---	---	133	0,0	6
Serinyà	2013	4.244	0,0	96	14,7	24	0,0	2
Serra de Daró	2013	594	0,0	---	---	5	0,0	1
Setcases	2013	375	0,0	---	---	13	0,0	1

ÁREAS DE DESARROLLO (suelo urbano no consolidado y urbanizable delimitado o sectorizado)

fecha imagen	edificabilidad				viviendas		número sectores	
	residencial		actividades económicas		previstas (número)	ejecutado (%)		
	prevista (m ²)	ejecutado (%)	prevista (m ²)	ejecutado (%)				
Sils	2013	144.730	9,8	186.431	5,1	191	12,0	12
Tallada d'Empordà, La	2013	25.242	0,0	---	---	132	0,0	2
Terrades	2013	9.175	0,0	---	---	8	0,0	1
Torrent	2013	16.935	50,0	---	---	54	68,9	2
Torroella de Fluvià	2013	51.456	53,1	1.453	0,0	4	53,8	7
Torroella de Montgrí	2013	185.315	27,5	79.284	16,2	133	29,0	16
Tortellà	2013	12.725	46,2	2.884	0,0	85	47,2	5
Toses	2013	17.625	0,0	---	---	113	0,0	9
Ullà	2013	6.233	0,0	---	---	434	0,0	4
Ullastret	2013	141	60,5	---	---	4	60,5	1
Ultramort	2013	6.519	0,0	---	---	39	0,0	2
Urús	2013	284	0,0	65	0,0	125	0,0	5
Vall de Bianya, La	2013	7.427	0,0	76.226	9,2	27	0,0	2
Vall d'en Bas, La	2013	8.966	9,9	2.114	8,1	56	8,7	24
Vallfogona de Ripollès	2013	273	0,0	---	---	21	0,0	1
Vall-llobrega	2013	116.193	77,3	5.145	100,0	258	84,5	5
Ventalló	2013	1.484	4,3	6.850	35,8	88	2,9	4
Vidrà	2013	---	---	---	---	---	---	1
Vidreres	2013	47.853	43,9	92.593	55,7	2.389	29,0	15
Vilabertran	2013	1.755	0,0	---	---	98	0,0	2
Viladamat	2013	39.240	0,0	5.554	0,0	135	0,0	3
Viladasens	2013	7.763	10,8	6.248	0,0	40	14,8	4

ÁREAS DE DESARROLLO (suelo urbano no consolidado y urbanizable delimitado o sectorizado)

fecha imagen	edificabilidad				viviendas		número sectores	
	residencial		actividades económicas		previstas (número)	ejecutado (%)		
	prevista (m ²)	ejecutado (%)	prevista (m ²)	ejecutado (%)				
Vilademuls	2013	5.348	0,0	---	---	21	0,0	1
Viladrau	2013	5.824	2,3	---	---	277	1,5	5
Vilafant	2013	262.792	13,6	133.816	4,5	1.574	13,1	19
Vilajuïga	2013	62.929	2,1	---	---	362	2,9	9
Vilallonga de Ter	2013	7	0,0	---	---	5	0,0	1
Vilamacolum	2013	93.982	6,3	17.524	42,8	158	13,7	10
Vilamalla	2013	11.525	0,0	41.269	0,2	692	0,0	8
Vilamaniscle	2013	19.728	4,5	---	---	18	1,0	5
Vilanant	2013	88	0,0	---	---	35	0,0	2
Vila-sacra	2013	---	---	38.495	14,3	---	---	6
Vilaür	2013	867	9,3	---	---	3	20,4	3
Vilobí d'Onyar	2013	259.195	64,9	79.726	54,6	438	53,8	10
Vilopriu	2013	14.143	0,0	---	---	177	0,0	3

ÁREAS DE DESARROLLO (suelo urbano no consolidado y urbanizable delimitado o sectorizado)

fecha imagen	edificabilidad				viviendas		número sectores	
	residencial		actividades económicas		previstas (número)	ejecutado (%)		
	prevista (m ²)	ejecutado (%)	prevista (m ²)	ejecutado (%)				
LLEIDA	1.988.962	12,4	16.853.436	13,3	146.659	11,8	1.333	
Municipios incluidos en SIU: 231 (100 %)								
Área Urbana de Lleida	668.862	9,2	2.631.236	6,6	434	8,1	133	
Municipios incluidos en SIU: 8 (100 %)								
Albatàrrec	2013	16.565	1,9	1.731	0,0	778	2,0	6
Alcarràs	2013	174.645	1,8	354.651	0,0	995	1,8	18
Alcoletge	2013	268.742	16,4	328.479	1,0	1.694	12,4	14
Alpicat	2013	46.842	7,0	552	71,6	3.682	6,7	19
Artesa de Lleida	2013	69.162	7,5	8.688	0,0	415	7,5	4
Lleida	2013	3.665.795	8,4	981.268	0,0	24.264	8,4	43
Roselló	2013	24.234	24,6	318.177	0,0	1.691	12,9	16
Torrefarrera	2013	175.678	51,2	399.524	33,0	836	68,3	13
Resto de municipios de la provincia								
Abella de la Conca	2013	657	12,9	---	---	13	12,9	1
Àger	2013	75	0,0	7.469	0,0	68	0,0	3
Agramunt	2013	3.466	23,6	369.389	19,0	168	20,4	10
Aitona	2013	---	---	---	---	---	---	1
Alamús, Els	2013	17.655	5,3	255.656	6,6	1.254	3,2	13
Alàs i Cerc	2013	1.653	9,7	1.560	100,0	122	34,3	4
Albagés, L'	2013	6.324	61,6	---	---	34	44,6	2
Albesa	2013	7.917	0,0	---	---	77	0,0	2

ÁREAS DE DESARROLLO (suelo urbano no consolidado y urbanizable delimitado o sectorizado)

fecha imagen	edificabilidad				viviendas		número sectores	
	residencial		actividades económicas		previstas (número)	ejecutado (%)		
	prevista (m ²)	ejecutado (%)	prevista (m ²)	ejecutado (%)				
Albi, L'	2013	338	4,7	342.664	4,9	287	3,0	8
Alfarràs	2013	13.825	100,0	---	---	7	100,0	2
Alfés	2013	125	0,8	76.537	0,0	635	0,8	9
Algerri	2013	2.156	18,2	---	---	2	18,2	1
Alguaire	2013	459	31,9	712.149	9,6	3.517	27,8	22
Alins	2013	17.780	7,4	---	---	16	8,2	9
Almacelles	2013	692.122	6,1	87.927	0,0	566	5,0	22
Almenar	2013	17.356	1,2	---	---	1.148	1,2	7
Alòs de Balaguer	2013	3.838	0,0	---	---	33	0,0	1
Alt Àneu	2013	923	1,0	---	---	862	0,9	12
Anglesola	2013	---	---	154.452	43,9	---	---	3
Arbeca	2013	2.327	0,0	5.364	37,9	179	0,0	2
Arsèguel	2013	228	0,0	444	0,0	1	0,0	2
Artesa de Segre	2013	5.827	8,6	178.534	13,3	3.511	8,6	59
Avellanès i Santa Linya, Les	2013	11.595	12,2	---	---	113	13,4	2
Baix Pallars	2013	173	0,0	---	---	18	0,0	1
Balaguer	2013	39.817	3,2	23.251	0,0	3.215	3,2	13
Bassella	2013	223	0,0	---	---	20	0,0	1
Bausen	2013	325	0,0	---	---	25	0,0	1
Belianes	2013	585	100,0	---	---	45	100,0	2
Bellcaire d'Urgell	2013	127.354	8,3	378.539	20,3	1.224	9,9	7
Bell-lloc d'Urgell	2013	22.248	27,2	43.563	27,9	1.428	25,1	25

ÁREAS DE DESARROLLO (suelo urbano no consolidado y urbanizable delimitado o sectorizado)

fecha imagen	edificabilidad				viviendas		número sectores	
	residencial		actividades económicas		previstas (número)	ejecutado (%)		
	prevista (m ²)	ejecutado (%)	prevista (m ²)	ejecutado (%)				
Bellpuig	2013	46.485	8,5	792.157	5,7	344	8,5	19
Bellver de Cerdanya	2013	142.628	42,4	---	---	785	41,6	16
Bellví	2013	6.698	22,3	159.643	53,2	477	19,5	7
Benavent de Segrià	2013	24.284	11,9	22.287	10,2	876	11,9	12
Biosca	2013	17.355	59,8	---	---	151	57,6	4
Bòrdes, Es	2013	6.243	0,0	---	---	44	0,0	2
Borges Blanques, Les	2013	258.772	19,0	41.387	1,8	1.856	22,5	13
Bossòst	2013	13.139	0,0	---	---	71	0,0	1
Cabanabona	2013	8.579	52,8	---	---	2	52,8	2
Camarasa	2013	65.123	24,5	258	100,0	274	21,8	5
Castell de Mur	2013	---	---	---	---	---	---	1
Castellclaus	2013	7.515	7,9	---	---	649	8,3	4
Castellnou de Seana	2013	645	0,0	31.463	0,0	49	0,0	2
Castellserà	2013	38.117	1,0	1.988	0,0	327	1,0	5
Cervera	2013	111.216	68,8	281.273	71,4	856	68,8	14
Ciutadilla	2013	488	1,5	---	---	27	1,5	1
Clariana de Cardener	2013	3.422	0,0	---	---	32	0,0	1
Coll de Nargó	2013	2.478	0,0	723	0,0	167	0,0	6
Coma i la Pedra, La	2013	9.762	0,0	1.684	100,0	749	0,0	12
Conca de Dalt	2013	7.892	0,0	---	---	63	0,0	2
Corbins	2013	13.483	10,2	341.959	2,0	59	12,2	7
Cubells	2013	17.636	17,7	---	---	74	21,9	4

ÁREAS DE DESARROLLO (suelo urbano no consolidado y urbanizable delimitado o sectorizado)

fecha imagen	edificabilidad				viviendas		número sectores	
	residencial		actividades económicas		previstas (número)	ejecutado (%)		
	prevista (m ²)	ejecutado (%)	prevista (m ²)	ejecutado (%)				
Espot	2013	48.663	0,0	---	---	335	0,0	6
Estaràs	2013	5.827	0,0	1.554	0,0	45	0,0	2
Esterrí d'Àneu	2013	112.473	10,2	13.151	0,0	197	8,1	5
Farrera	2013	---	---	---	---	---	---	1
Fígols i Alinyà	2013	1.392	0,0	---	---	2	0,0	1
Floresta, La	2013	1.132	49,5	---	---	49	47,9	5
Fondarella	2013	137.926	0,0	18.978	42,3	573	0,0	9
Fuliola, La	2013	3.378	22,8	52.223	0,0	193	20,7	4
Fulleda	2013	11.959	5,5	---	---	72	5,5	2
Golmés	2013	239.289	3,7	1.862	17,8	1.997	4,0	24
Gósol	2013	2.123	0,0	283	0,0	149	0,0	6
Granadella, La	2013	455	0,0	---	---	35	0,0	1
Granja d'Escarp, La	2013	1.836	47,6	8.172	11,8	13	54,0	5
Granyanella	2013	---	---	11.183	64,1	---	---	2
Granyena de les Garrigues	2013	336	17,2	---	---	30	16,2	2
Granyena de Segarra	2013	13.287	0,0	---	---	114	0,0	2
Guingueta d'Àneu, La	2013	9.873	34,3	---	---	73	31,0	4
Guissona	2013	113.535	86,1	---	---	857	93,7	5
Guixers	2013	982	0,0	26.469	0,0	6	0,0	2
Isona i Conca Dellà	2013	53.335	42,3	1.275	0,0	355	39,3	18
Ivars de Noguera	2013	15.956	10,5	---	---	12	12,1	2
Ivars d'Urgell	2013	58.353	7,6	11.143	35,3	313	8,5	8

ÁREAS DE DESARROLLO (suelo urbano no consolidado y urbanizable delimitado o sectorizado)

fecha imagen	edificabilidad				viviendas		número sectores	
	residencial		actividades económicas		previstas (número)	ejecutado (%)		
	prevista (m ²)	ejecutado (%)	prevista (m ²)	ejecutado (%)				
Josa i Tuixén	2013	11.223	0,0	---	---	77	0,0	2
Juncosa	2013	4.824	66,6	---	---	33	61,4	2
Juneda	2013	13.419	1,5	61.588	33,2	128	1,6	19
Les	2013	31.672	65,0	456	0,0	262	63,9	7
Linyola	2013	---	---	25.478	0,0	---	---	1
Lladorre	2013	4.766	0,0	---	---	79	0,0	1
Llardecans	2013	18.936	0,0	2.646	0,0	137	0,0	5
Llavorsí	2013	6.889	0,0	---	---	34	0,0	1
Lles de Cerdanya	2013	3.642	0,0	576	0,0	216	0,0	10
Llimiana	2013	5.654	0,0	---	---	42	0,0	1
Llobera	2013	265	0,0	---	---	23	0,0	1
Maials	2013	3.725	0,0	9.626	58,4	186	0,0	5
Maldà	2013	21.687	0,0	35.575	14,4	146	0,0	4
Massalcoreig	2013	13	19,0	---	---	1	19,0	4
Massoteres	2013	13.323	27,6	---	---	11	29,6	3
Menàrguens	2013	14.263	0,0	35.834	0,0	82	0,0	2
Miralcamp	2013	39.447	17,2	132.253	78,8	33	17,2	10
Mollerussa	2013	6.516	13,0	278.647	2,8	58	13,0	32
Montellà i Martinet	2013	18.756	0,0	---	---	136	0,0	8
Montferrer i Castellbò	2013	57.989	3,9	12.232	18,4	52	3,9	10
Montgai	2013	53.519	20,1	88.885	11,9	479	20,2	6
Montoliu de Lleida	2013	19.360	64,3	---	---	19	44,3	3

ÁREAS DE DESARROLLO (suelo urbano no consolidado y urbanizable delimitado o sectorizado)

fecha imagen	edificabilidad				viviendas		número sectores	
	residencial		actividades económicas		previstas (número)	ejecutado (%)		
	prevista (m ²)	ejecutado (%)	prevista (m ²)	ejecutado (%)				
Montoliu de Segarra	2013	1.429	0,0	---	---	2	0,0	1
Montornès de Segarra	2013	11.580	12,2	---	---	98	13,3	4
Naut Aran	2013	7.296	0,0	---	---	328	0,0	12
Navès	2013	12.294	0,0	1.542	0,0	49	0,0	4
Oliana	2013	86.169	12,4	97.496	28,1	495	16,6	5
Oliola	2013	7.499	0,0	---	---	45	0,0	1
Olius	2013	6.996	0,0	773	0,0	44	0,0	2
Oluges, Les	2013	8.372	56,8	---	---	71	52,1	2
Omells de na Gaia, Els	2013	1.753	100,0	---	---	10	100,0	2
Organyà	2013	189.829	7,8	191.131	4,3	1.322	8,1	20
Os de Balaguer	2013	11.149	44,5	3.575	0,0	588	45,4	16
Palau d'Anglesola, El	2013	92.461	1,3	25.125	23,3	553	1,1	3
Penelles	2013	3.321	3,5	---	---	274	3,2	7
Peramola	2013	329	0,0	---	---	2	0,0	1
Pinós	2013	4.173	0,0	9.621	0,0	4	0,0	3
Plans de Sió, Els	2013	33.815	27,2	---	---	276	22,0	12
Poal, El	2013	1.157	18,0	---	---	89	18,0	3
Pobla de Cérvoles, La	2013	9.489	0,0	9.437	0,0	57	0,0	2
Pobla de Segur, La	2013	18.563	19,3	2.775	0,0	1.641	25,7	13
Pont de Bar, El	2013	435	0,8	---	---	33	0,8	2
Pont de Suert, El	2013	4.849	5,5	---	---	186	5,6	4
Ponts	2013	146.545	33,0	53.363	7,0	928	34,9	9

ÁREAS DE DESARROLLO (suelo urbano no consolidado y urbanizable delimitado o sectorizado)

fecha imagen	edificabilidad				viviendas		número sectores	
	residencial		actividades económicas		previstas (número)	ejecutado (%)		
	prevista (m ²)	ejecutado (%)	prevista (m ²)	ejecutado (%)				
Portella, La	2013	5.557	1,6	63.164	60,9	349	1,6	7
Prats i Sansor	2013	12.486	0,0	---	---	71	0,0	4
Preixana	2013	9.577	0,0	---	---	41	0,0	3
Preixens	2013	13.181	0,0	73.439	31,8	132	0,0	4
Prullans	2013	11.595	0,0	24.839	0,0	67	0,0	6
Puiggròs	2013	9.452	0,0	---	---	36	0,0	1
Puigverd d'Agramunt	2013	1.455	35,4	111.176	0,0	88	40,5	5
Puigverd de Lleida	2013	44.324	0,0	641	0,0	253	0,0	2
Rialp	2013	437.192	2,6	---	---	2.716	2,0	12
Ribera d'Ondara	2013	9.488	62,1	---	---	50	59,0	4
Riner	2013	24.922	12,0	---	---	16	11,9	7
Riu de Cerdanya	2013	615	0,0	---	---	53	0,0	2
Salàs de Pallars	2013	686	10,1	453	0,0	272	10,1	7
Sanaüja	2013	---	---	47.446	31,6	---	---	2
Sant Esteve de la Sarga	2013	---	---	---	---	---	---	1
Sant Guim de Freixenet	2013	125.545	0,0	143.185	8,0	54	0,0	7
Sant Guim de la Plana	2013	24.126	15,2	---	---	2	16,5	7
Sant Llorenç de Morunys	2013	1.484	0,0	---	---	118	0,0	8
Sant Martí de Riucorb	2013	23.344	28,7	---	---	132	26,8	8
Sant Ramon	2013	1.216	8,8	97.999	0,0	93	9,7	6
Sarroca de Bellera	2013	37.518	100,0	---	---	362	100,0	2
Sarroca de Lleida	2013	986	0,0	552	0,0	7	0,0	2

ÁREAS DE DESARROLLO (suelo urbano no consolidado y urbanizable delimitado o sectorizado)

fecha imagen	edificabilidad				viviendas		número sectores	
	residencial		actividades económicas		previstas (número)	ejecutado (%)		
	prevista (m ²)	ejecutado (%)	prevista (m ²)	ejecutado (%)				
Senterada	2013	33.575	35,0	---	---	263	41,1	13
Sentiu de Sió, La	2013	5.891	4,2	3.332	0,0	482	3,9	5
Seròs	2013	3.242	0,0	---	---	25	0,0	2
Seu d'Urgell, La	2013	416.634	14,0	158.595	0,0	3.340	14,3	18
Sidamon	2013	14.952	0,0	---	---	9	0,0	2
Solsona	2013	45.946	5,1	217.823	2,2	39	5,4	23
Sort	2013	19.263	14,8	5.438	0,0	132	13,7	13
Soses	2013	---	---	228.151	37,7	---	---	1
Sudanell	2013	34.927	0,0	4.200	0,0	228	0,0	6
Talarn	2013	89.372	36,2	---	---	637	39,1	3
Talavera	2013	14.283	19,2	---	---	12	19,2	6
Tàrrega	2013	1.623.650	1,2	1.323.482	0,0	13.881	1,2	28
Tarrés	2013	6.781	0,0	---	---	5	0,0	2
Térmens	2013	8.664	45,7	2.933	80,8	67	45,7	3
Tírvia	2013	1.152	0,0	---	---	115	0,0	2
Tiurana	2013	2.239	0,0	---	---	126	0,0	1
Torà	2013	---	---	89.413	3,9	---	---	5
Tornabous	2013	---	---	8.168	0,0	---	---	1
Torre de Cabdella, La	2013	131.880	0,0	3.894	0,0	1.159	0,0	11
Torrebeßes	2013	1.993	0,0	---	---	2	0,0	1
Torrefeta i Florejacs	2013	---	---	2.752	23,2	---	---	2
Torregrossa	2013	4.259	22,2	26.469	35,7	354	22,2	2

ÁREAS DE DESARROLLO (suelo urbano no consolidado y urbanizable delimitado o sectorizado)

fecha imagen	edificabilidad				viviendas		número sectores	
	residencial		actividades económicas		previstas (número)	ejecutado (%)		
	prevista (m ²)	ejecutado (%)	prevista (m ²)	ejecutado (%)				
Torres de Segre	2013	26.394	35,1	468.599	0,8	1.994	22,2	23
Torre-serona	2013	1.393	3,7	5.292	16,9	868	4,5	6
Tremp	2013	24.251	3,7	21.172	3,5	2.149	3,7	18
Vall de Boí, La	2013	46.923	9,2	56	100,0	434	9,9	10
Vall de Cardós	2013	91.463	7,1	3.489	0,0	976	7,6	14
Vallbona de les Monges	2013	27.382	0,0	14.215	0,0	232	0,0	9
Vallfogona de Balaguer	2013	3.178	19,3	---	---	176	17,7	2
Valls d'Aguilar, Les	2013	377	18,2	---	---	25	21,0	4
Valls de Valira, Les	2013	787	0,0	---	---	7	0,0	1
Vielha e Mijaran	2013	28.956	42,7	---	---	1.644	52,1	29
Vilagrassa	2013	127.297	24,1	93.197	0,0	12	21,9	14
Vilaller	2013	5.894	0,0	---	---	666	0,0	6
Vilamòs	2013	432	65,6	---	---	35	65,6	1
Vilanova de la Barca	2013	69.281	18,3	19.143	0,0	473	12,2	7
Vilanova de l'Aguda	2013	5.150	0,0	---	---	55	0,0	2
Vilanova de Meià	2013	635	0,0	---	---	3	0,0	1
Vilanova de Segrià	2013	176.235	82,9	24.492	0,0	1.223	90,1	7
Vila-sana	2013	98.878	19,1	69.593	9,2	636	19,1	9
Vilosell, El	2013	33	0,0	---	---	25	0,0	1
Vinaixa	2013	75.235	33,5	92.191	0,0	51	37,7	11

ÁREAS DE DESARROLLO (suelo urbano no consolidado y urbanizable delimitado o sectorizado)

fecha imagen	edificabilidad				viviendas		número sectores	
	residencial		actividades económicas		previstas (número)	ejecutado (%)		
	prevista (m ²)	ejecutado (%)	prevista (m ²)	ejecutado (%)				
TARRAGONA	3.537.239	14,8	22.873.178	14,7	242.679	14,7	1.330	
Municipios incluidos en SIU: 183 (99 %)								
Área Urbana de Tarragona - Reus	172.826	25,4	934.315	5,2	82.967	24,0	320	
Municipios incluidos en SIU: 15 (94 %)								
Altafulla	2013	1.648	27,7	42.256	0,0	131	29,3	16
Cambrils	2013	129.666	4,7	24.845	0,0	1.177	4,8	19
Castellvell del Camp	2013	1.828	5,8	---	---	471	6,6	10
Catllar, El	2013	312.399	1,2	3.543	0,0	1.421	0,9	13
Constantí	2013	17.522	4,5	164	8,2	1.537	5,7	15
Pallaresos, Els	2013	143.398	13,4	6.447	0,0	1.665	4,8	6
Pobla de Mafumet, La	2013	173.978	0,0	46.145	0,0	1.544	0,0	5
Reus	2013	263.981	29,7	2.987.652	0,0	16.374	31,7	92
Riudoms	2013	266.125	22,9	6.115	28,1	1.345	25,4	18
Salou	2013	659.277	11,4	54.966	2,8	8.143	10,1	14
Selva del Camp, La	2013	9.411	34,9	419.536	41,5	547	39,3	15
Tarragona	2013	284.457	47,1	18.760	0,0	2.273	48,8	54
Torredembarra	2013	5.982	7,3	77.725	45,0	3.740	6,8	18
Vila-seca	2013	183.283	17,7	2.928.268	0,0	1.822	14,3	12
Vinyols i els Arcs	2013	28.775	24,9	1.915	3,2	277	24,8	13
Resto de municipios de la provincia								
Aiguamúrcia	2013	26.346	0,0	---	---	499	0,0	11

ÁREAS DE DESARROLLO (suelo urbano no consolidado y urbanizable delimitado o sectorizado)

fecha imagen	edificabilidad				viviendas		número sectores	
	residencial		actividades económicas		previstas (número)	ejecutado (%)		
	prevista (m ²)	ejecutado (%)	prevista (m ²)	ejecutado (%)				
Albinyana	2013	92.873	19,8	111.997	7,8	422	22,7	21
Albiol, L'	2013	---	---	---	---	---	---	1
Alcanar	2013	49.354	4,8	---	---	2.913	4,8	17
Alcover	2013	74.845	0,0	8.359	2,4	674	0,0	11
Aldea, L'	2013	452.154	6,3	346.964	0,0	3.783	5,9	12
Aldover	2013	3.427	20,3	---	---	138	30,5	3
Alforja	2013	---	---	---	---	---	---	8
Alió	2013	---	---	1.794	0,0	---	---	1
Almóster	2013	9.577	7,7	---	---	44	11,6	7
Ametlla de Mar, L'	2013	1.246.626	6,6	33.635	0,0	734	4,0	16
Ampolla, L'	2013	41.600	4,9	124	0,0	3.292	2,0	11
Ampostà	2013	8.454	5,6	314.336	0,0	698	6,0	15
Arboç, L'	2013	172.427	4,6	441.261	19,0	1.692	4,9	20
Argentera, L'	2013	488	36,1	---	---	46	32,5	2
Arnes	2013	676	0,0	---	---	52	0,0	1
Ascó	2013	51.225	0,0	1.713	0,0	275	0,0	8
Banyeres del Penedès	2013	135	36,8	123.145	0,0	868	33,6	13
Barberà de la Conca	2013	44.626	0,0	47.515	30,9	229	0,0	6
Batea	2013	---	---	1.348	0,0	---	---	1
Bellmunt del Priorat	2013	---	---	---	---	---	---	1
Bellvei	2013	1.733	10,7	26.355	52,7	879	11,4	11
Benifallet	2013	273	12,7	1.842	0,0	162	9,7	6

ÁREAS DE DESARROLLO (suelo urbano no consolidado y urbanizable delimitado o sectorizado)

fecha imagen	edificabilidad				viviendas		número sectores	
	residencial		actividades económicas		previstas (número)	ejecutado (%)		
	prevista (m ²)	ejecutado (%)	prevista (m ²)	ejecutado (%)				
Benissanet	2013	55.959	0,0	56.579	45,2	39	0,0	10
Bisbal de Falset, La	2013	1.696	0,0	---	---	8	0,0	1
Bisbal del Penedès, La	2013	91.244	8,7	577.171	20,0	634	9,6	6
Blancafort	2013	442	0,0	1.237	0,0	34	0,0	2
Bonastre	2013	5.817	0,0	---	---	235	0,0	2
Borges del Camp, Les	2013	1.933	4,5	124.147	0,0	1.257	3,7	10
Botarell	2013	116.176	0,0	88.855	0,0	688	0,0	6
Bràfim	2013	39.325	0,0	1.192	0,0	262	0,0	13
Cabacés	2013	1.817	0,0	---	---	1	0,0	1
Cabra del Camp	2013	44.498	0,8	---	---	3.423	0,8	3
Calafell	2013	36.232	8,8	434	0,0	3.159	8,2	16
Camarles	2013	132.682	29,7	163.489	31,8	922	25,8	12
Capafonts	2013	6.128	0,0	---	---	38	0,0	2
Capçanes	2013	1.141	0,0	---	---	48	0,0	1
Colldejou	2013	9.119	24,2	---	---	57	17,5	4
Conesa	2013	7.795	0,0	---	---	52	0,0	2
Corbera d'Ebre	2013	12.492	0,0	27.469	0,0	55	0,0	2
Cornudella de Montsant	2013	221	47,1	---	---	17	47,1	2
Creixell	2013	459.668	18,4	---	---	3.549	14,3	15
Cunit	2013	122.862	0,0	22.224	0,0	176	0,0	9
Deltebre	2013	324.854	3,5	---	---	2.150	3,5	12
Duesaigües	2013	1.175	0,0	---	---	24	0,0	2

ÁREAS DE DESARROLLO (suelo urbano no consolidado y urbanizable delimitado o sectorizado)

fecha imagen	edificabilidad				viviendas		número sectores	
	residencial		actividades económicas		previstas (número)	ejecutado (%)		
	prevista (m ²)	ejecutado (%)	prevista (m ²)	ejecutado (%)				
Espluga de Francolí, L'	2013	154.248	4,0	19.214	17,2	866	4,0	12
Falset	2013	12.318	1,2	4.712	0,0	889	1,1	5
Fatarella, La	2013	---	---	29.916	0,0	---	---	1
Febró, La	2013	---	---	---	---	---	---	1
Flix	2013	2.315	0,0	72.995	58,0	453	0,0	4
Freginals	2013	398	0,0	---	---	22	0,0	1
Gandesa	2013	1.547	87,0	84.378	52,5	52	69,2	3
Garidells, Els	2013	9	0,0	658	0,0	75	0,0	3
Ginestar	2013	1.728	0,0	---	---	115	0,0	4
Godall	2013	1.131	0,0	4.237	0,0	72	0,0	2
Gratallops	2013	1.580	9,7	---	---	19	14,1	3
Guiamets, Els	2013	817	0,0	411	0,0	63	0,0	2
Horta de Sant Joan	2013	31.143	0,0	---	---	19	0,0	2
Lloar, El	2013	---	---	---	---	---	---	1
Llorac	2013	1.645	19,2	---	---	8	19,2	2
Llorenç del Penedès	2013	85.469	2,6	21.296	0,0	464	3,4	5
Marçà	2013	16.672	0,0	---	---	133	0,0	1
Masdenverge	2013	26.437	0,0	81.277	0,0	189	0,0	5
Masillorenç	2013	6.469	0,0	---	---	53	0,0	2
Masó, La	2013	513	0,0	---	---	4	0,0	1
Maspujols	2013	7.792	100,0	---	---	58	100,0	1
Milà, El	2013	9.971	0,0	---	---	69	0,0	2

ÁREAS DE DESARROLLO (suelo urbano no consolidado y urbanizable delimitado o sectorizado)

fecha imagen	edificabilidad				viviendas		número sectores	
	residencial		actividades económicas		previstas (número)	ejecutado (%)		
	prevista (m ²)	ejecutado (%)	prevista (m ²)	ejecutado (%)				
Miravet	2013	18	0,0	---	---	68	0,0	2
Montblanc	2013	168.864	39,7	523.628	6,1	964	43,9	22
Montbrió del Camp	2013	211.975	2,8	5.338	10,2	1.588	1,6	9
Montferri	2013	46.433	0,0	---	---	317	0,0	4
Montmell, El	2013	6.180	0,0	---	---	48	0,0	1
Mont-ral	2013	---	---	---	---	---	---	1
Mont-roig del Camp	2013	1.737.229	26,5	339.878	0,0	1.545	29,0	26
Móra d'Ebre	2013	29.768	7,2	142.356	49,4	1.643	7,7	26
Móra la Nova	2013	16.224	17,4	24.684	1,9	1.137	17,7	20
Morell, El	2013	71.754	24,0	---	---	468	20,4	10
Morera de Montsant, La	2013	300	0,0	1.617	100,0	12	0,0	2
Nou de Gaià, La	2013	1.826	0,0	---	---	48	0,0	2
Nulles	2013	34.224	0,0	44.420	0,0	153	0,0	5
Paüls	2013	15.582	0,0	---	---	120	0,0	2
Perafort	2013	27.548	0,9	494.558	21,2	992	0,7	14
Perelló, El	2013	28.539	8,8	966	40,4	1.516	9,3	14
Piles, Les	2013	7.785	13,7	---	---	52	13,7	4
Pira	2013	54.226	15,6	148.143	0,0	422	17,1	6
Pla de Santa Maria, El	2013	89.352	64,2	9.237	57,0	484	60,6	6
Pobla de Montornès, La	2013	163.996	49,2	---	---	126	46,8	8
Poboleda	2013	1.384	0,0	---	---	89	0,0	3
Pont d'Armentera, El	2013	11.511	17,7	---	---	69	22,8	5

ÁREAS DE DESARROLLO (suelo urbano no consolidado y urbanizable delimitado o sectorizado)

fecha imagen	edificabilidad				viviendas		número sectores	
	residencial		actividades económicas		previstas (número)	ejecutado (%)		
	prevista (m ²)	ejecutado (%)	prevista (m ²)	ejecutado (%)				
Pontils	2013	5.543	1,6	---	---	14	1,6	1
Pratdip	2013	15.977	3,0	---	---	133	2,8	9
Puigpelat	2013	56.454	90,5	1.821	0,0	1.758	88,6	12
Querol	2013	5.751.675	0,6	---	---	28.758	0,6	11
Renau	2013	1.346	43,2	---	---	6	43,2	1
Riba-roja d'Ebre	2013	---	---	---	---	---	---	1
Riera de Gaià, La	2013	63.413	11,7	99.834	0,0	414	13,8	9
Riudecanyes	2013	36.253	9,6	16.443	0,0	184	8,9	3
Riudecols	2013	793	68,9	---	---	61	68,9	2
Roda de Berà	2013	23.753	57,6	67.519	100,0	1.994	60,6	11
Rodonyà	2013	---	---	---	---	---	---	2
Roquetes	2013	339.578	1,3	336.213	16,5	1.923	1,3	24
Rourell, El	2013	28.959	3,9	---	---	223	3,9	2
Sant Carles de la Ràpita	2013	145.136	1,4	---	---	1.426	1,4	9
Sant Jaume dels Domenys	2013	17.737	9,9	595	100,0	177	12,5	9
Sant Jaume d'Enveja	2013	12.972	2,4	---	---	179	2,2	4
Santa Bàrbara	2013	79.584	2,1	84.916	100,0	482	1,7	8
Santa Coloma de Queralt	2013	61.333	1,5	15.811	10,1	60	1,5	11
Santa Oliva	2013	725.542	2,9	6.659	52,7	4.378	2,2	17
Sarral	2013	4.700	0,0	---	---	263	0,0	5
Secuita, La	2013	74.778	0,0	9.460	0,0	385	0,0	13
Sénia, La	2013	196.845	22,7	116.444	10,6	15	22,8	17

ÁREAS DE DESARROLLO (suelo urbano no consolidado y urbanizable delimitado o sectorizado)

fecha imagen	edificabilidad				viviendas		número sectores	
	residencial		actividades económicas		previstas (número)	ejecutado (%)		
	prevista (m ²)	ejecutado (%)	prevista (m ²)	ejecutado (%)				
Tivenys	2013	1.938	0,0	---	---	48	0,0	1
Tivissa	2013	9.922	0,0	47.537	0,0	62	0,0	2
Torre de Fontaubella, La	2013	9.477	0,0	---	---	55	0,0	2
Torroja del Priorat	2013	---	---	---	---	---	---	1
Tortosa	2013	136.563	2,8	7.418	0,0	9.937	2,8	54
Ulldecona	2013	9.897	33,7	326.417	62,3	40	33,7	7
Ulldemolins	2013	29.235	0,0	---	---	183	0,0	5
Vallclara	2013	786	0,0	---	---	5	0,0	1
Vallfogona de Riucorb	2013	6.656	0,0	---	---	44	0,0	2
Vallmoll	2013	176.861	10,7	45.254	39,3	767	10,3	16
Valls	2013	951.877	25,7	192.854	0,0	6.665	21,4	23
Vandellòs i l'Hospitalet de l'Infant	2013	452.938	5,3	311.189	41,3	2.653	6,9	32
Vendrell, El	2013	1.335.411	1,9	419.387	0,4	1.597	1,4	41
Vespella de Gaià	2013	296	0,0	---	---	5	0,0	3
Vilabella	2013	18.758	24,6	---	---	144	24,6	2
Vilallonga del Camp	2013	23.625	100,0	185	39,4	135	100,0	2
Vilanova d'Escornalbou	2013	36.980	6,0	---	---	229	11,6	5
Vilaplana	2013	26.588	4,3	1.145	0,0	219	5,7	8
Vila-rodona	2013	93.137	9,6	251.877	90,4	539	9,5	10
Vilaverd	2013	31.253	0,0	2.171	0,0	168	0,0	6
Vilella Baixa, La	2013	5.174	0,0	---	---	24	0,0	2
Vimbodí i Poblet	2013	18.898	32,2	---	---	118	21,2	3

ÁREAS DE DESARROLLO (suelo urbano no consolidado y urbanizable delimitado o sectorizado)

fecha imagen	edificabilidad				viviendas		número sectores	
	residencial		actividades económicas		previstas (número)	ejecutado (%)		
	prevista (m ²)	ejecutado (%)	prevista (m ²)	ejecutado (%)				
Vinebre	2013	21.567	38,7	---	---	77	41,0	4
Xerta	2013	4.588	0,0	---	---	311	0,0	6



RESUMEN MUNICIPIOS INTEGRADOS

total municipios integrados de la CCAA	138
porcentaje de los municipios de la CCAA	25,46%
porcentaje de los municipios con planeamiento urbanístico de la CCAA	25,56%
porcentaje de los principales municipios* * municipios de las grandes áreas urbanas y de más de 25.000 hab.	100,00%
población municipios integrados CCAA	4.244.143
porcentaje de la población de la CCAA	84,80%
porcentaje población de sus áreas urbanas	99,91%

PLANEAMIENTO URBANÍSTICO

		figura planeamiento					
plan general		normas subsidiarias		delimitación de suelo		sin planeamiento	
núm.	(%)	núm.	(%)	núm.	(%)	núm.	(%)
263	49%	211	39%	66	12%	2	0%

antigüedad planeamiento					
hasta 1992		entre 1993-2007		desde 2008	
núm.	(%)	núm.	(%)	núm.	(%)
227	42%	263	49%	50	9%

TABLA 1. Información sobre planeamiento urbanístico y clasificación del suelo.

CLASES DE SUELO

figura plan.	año publ	fecha actualización información urbanística	urbano consolidado	urbano no consolidado	urbanizable delimitado o sectorizado	urbanizable no delimitado o sectorizado	no urbanizable	sistemas generales y otros	
			(ha)	(ha)	(ha)	(ha)	(ha)	(ha)	
			(%)	(%)	(%)	(%)	(%)	(%)	
Comunidad Valenciana			56.016,6	4.385,6	36.168,3	8.082,2	577.055,7	8.599,8	
Municipios incluidos en SIU: 138 (25 %)			8,1	0,6	1,2	5,2	83,6	1,2	
ALICANTE/ALACANT			26.017,1	1.616,7	18.649,1	4.581,3	259.379,9	2.474,5	
Municipios incluidos en SIU: 48 (34 %)			8,3	0,5	6,0	1,5	82,9	0,8	
Área Urbana de Alcoy/Alcoi			1.220,5	48,7	677,4	35,4	19.331,0	0,0	
Municipios incluidos en SIU: 3 (100 %)			5,7	0,2	3,2	0,2	90,7	0,0	
Alcoy/Alcoi	PG	1989	29/04/2011	799,0 6,2	26,7 0,2	226,2 1,7	19,8 0,2	11.918,8 91,7	0,0 0,0
Cocentaina	PG	2003	31/01/2011	274,6 5,2	21,9 0,4	159,1 3,0	0,0 0,0	4.841,1 91,4	0,0 0,0
Muro de Alcoy	NNSS	2007	27/07/2012	147,0 4,9	0,0 0,0	292,1 9,7	15,6 0,5	2.571,0 85,0	0,0 0,0
Área Urbana de Alicante - Elche			8.331,5	669,8	4.092,0	1.113,6	53.386,0	938,7	
Municipios incluidos en SIU: 6 (100 %)			12,2	1,0	6,0	1,6	77,9	1,4	
Alicante/Alacant	PG	1987	08/04/2015	4.031,0 19,9	177,9 0,9	711,4 3,5	585,5 2,9	14.437,4 71,5	262,9 1,3
Elche/Elx	PG	1998	27/11/2015	1.753,5 5,4	0,0 0,0	1.649,6 5,1	258,2 0,8	28.832,4 88,4	121,2 0,4
Mutxamel	NNSS	1998	11/05/2010	388,4 8,1	290,7 6,0	592,8 12,3	0,0 0,0	3.423,1 71,1	121,9 2,5
San Vicente del Raspeig/Sant Vicent del Raspeig	PG	1990	11/11/2013	1.041,9 25,7	121,7 3,0	296,0 7,3	49,6 1,2	2.452,4 60,5	94,8 2,3
Sant Joan d'Alacant	PG	2013	06/11/2014	446,0 45,9	78,6 8,1	268,8 27,7	61,2 6,3	116,5 12,0	0,0 0,0
Santa Pola	PG	2009	03/12/2014	670,7 11,4	0,9 0,0	573,3 9,8	159,1 2,7	4.124,2 70,3	337,8 5,8
Área Urbana de Denia - Jávea			5.018,4	477,0	2.424,9	686,1	16.592,0	214,8	
Municipios incluidos en SIU: 6 (100 %)			19,7	1,9	9,5	2,7	65,3	0,8	
Benissa	PG	2003	17/03/2010	630,4 9,0	27,7 0,4	551,2 7,9	0,0 0,0	5.723,5 81,9	53,6 0,8
Benitachell/Poble Nou de Benitatxell, el	NNSS	1987	08/04/2014	34,0 2,7	0,9 0,1	526,5 41,4	68,9 5,4	641,0 50,4	0,0 0,0
Dénia	PG	2007	27/11/2015	1.790,5 26,9	28,5 0,4	130,4 2,0	0,0 0,0	4.710,0 70,7	0,0 0,0
Jávea/Xàbia	PG	1990	21/05/2010	1.661,2 24,1	274,3 4,0	917,3 13,3	604,1 8,8	3.276,8 47,5	161,2 2,3

CLASES DE SUELO

figura plan.	año publ	fecha actualización información urbanística	urbano consolidado	urbano no consolidado	urbanizable delimitado o sectorizado	urbanizable no delimitado o sectorizado	no urbanizable	sistemas generales y otros	
			(ha) (%)	(ha) (%)	(ha) (%)	(ha) (%)	(ha) (%)	(ha) (%)	
Poblets, els	NNSS	1989	29/04/2014	53,3 14,5	58,1 15,9	81,8 22,4	0,0 0,0	172,9 47,2	0,0 0,0
Teulada	PG	2005	27/11/2015	849,0 26,2	87,4 2,7	217,6 6,7	13,0 0,4	2.067,8 63,9	0,0 0,0
Área Urbana de Elda - Petrer				906,1	27,8	474,5	91,3	13.523,9	0,0
Municipios incluidos en SIU: 2 (100 %)				6,0	0,2	3,2	0,6	90,0	0,0
Elda	PG	1985	27/11/2015	580,6 12,7	27,8 0,6	127,6 2,8	91,3 2,0	3.752,0 81,9	0,0 0,0
Petrer	PG	1998	26/03/2010	325,5 3,1	0,0 0,0	346,9 3,3	0,0 0,0	9.771,8 93,6	0,0 0,0
Área Urbana de La Costa Blanca				3.805,9	166,2	4.550,2	572,1	22.055,0	591,0
Municipios incluidos en SIU: 9 (100 %)				12,0	0,5	14,3	1,8	69,5	1,9
Alfàs del Pi, l'	PG	1993	25/04/2011	411,0 20,7	6,2 0,3	205,3 10,4	155,8 7,9	1.190,2 60,1	13,1 0,7
Altea	PG	1982	27/02/2013	170,7 4,9	38,5 1,1	1.544,0 44,3	96,3 2,8	1.591,0 45,7	41,4 1,2
Benidorm	PG	1990	05/11/2014	689,8 17,9	36,7 1,0	371,6 9,6	59,9 1,6	2.294,3 59,5	401,3 10,4
Calp	PG	1998	17/11/2010	972,2 41,0	0,0 0,0	271,2 11,4	0,0 0,0	1.071,0 45,1	59,1 2,5
Campello, el	PG	2011	14/11/2014	734,5 13,3	43,3 0,8	411,3 7,4	0,0 0,0	4.337,1 78,5	0,0 0,0
Finestrat	NNSS	1989	25/10/2013	203,9 4,8	1,7 0,0	492,0 11,6	49,8 1,2	3.454,9 81,7	24,4 0,6
Nucia, la	PG	1989	18/12/2012	354,6 16,5	0,0 0,0	249,6 11,6	38,1 1,8	1.449,8 67,6	51,7 2,4
Polop	PG	1988	16/04/2014	75,8 3,4	0,0 0,0	384,9 17,0	0,0 0,0	1.798,7 79,6	0,0 0,0
Villajoyosa/Vila Joiosa, la	PG	1999	21/11/2014	193,5 3,3	39,9 0,7	620,4 10,5	172,3 2,9	4.867,8 82,6	0,0 0,0
Área Urbana de Orihuela				1.511,0	34,3	1.846,3	1.321,7	35.594,2	216,2
Municipios incluidos en SIU: 6 (100 %)				3,7	0,1	4,6	3,3	87,8	0,5
Benferri	NNSS	2000	07/05/2014	48,4 3,9	0,0 0,0	29,2 2,4	0,0 0,0	1.158,6 93,7	0,0 0,0
Bigastro	PG	2002	23/04/2013	76,3 18,4	0,8 0,2	59,3 14,3	0,0 0,0	278,8 67,2	0,0 0,0
Jacarilla	PG	2007	24/03/2014	55,7 4,6	0,0 0,0	269,3 22,1	0,0 0,0	855,7 70,1	39,8 3,3

CLASES DE SUELO

	figura plan.	año publ	fecha actualización información urbanística	urbano consolidado	urbano no consolidado	urbanizable delimitado o sectorizado	urbanizable no delimitado o sectorizado	no urbanizable	sistemas generales y otros
				(ha)	(ha)	(ha)	(ha)	(ha)	(ha)
				(%)	(%)	(%)	(%)	(%)	(%)
Orihuela	PG	1991	04/09/2012	1.219,0 3,3	0,0 0,0	1.263,6 3,5	1.321,7 3,6	32.564,7 89,1	176,4 0,5
Rafal	PG	2003	16/04/2014	43,2 27,0	0,0 0,0	23,1 14,4	0,0 0,0	93,7 58,5	0,0 0,0
Redován	PG	2008	13/03/2013	68,4 7,2	33,5 3,5	201,9 21,3	0,0 0,0	642,7 67,9	0,0 0,0
Área Urbana de Torreveja				1.785,5	71,9	1.053,1	202,1	7.488,1	77,4
Municipios incluidos en SIU: 2 (100 %)				16,7	0,7	9,9	1,9	70,1	0,7
Guardamar del Segura	PG	2007	08/03/2010	203,5 5,8	66,0 1,9	582,6 16,5	0,0 0,0	2.674,4 75,8	0,0 0,0
Torreveja	PG	2000	21/10/2015	1.582,0 22,1	5,9 0,1	470,5 6,6	202,1 2,8	4.813,7 67,3	77,4 1,1
Resto de municipios de la provincia									
Albatera	NNSS	1990	12/02/2016	154,9 2,5	14,9 0,2	54,9 0,9	0,0 0,0	5.937,5 96,4	0,0 0,0
Algorfa	NNSS	2002	30/04/2014	47,8 2,6	0,0 0,0	228,0 12,4	0,0 0,0	1.567,0 85,0	0,0 0,0
Almoradí	NNSS	2004	11/09/2014	259,4 6,1	14,9 0,3	100,9 2,4	0,0 0,0	3.897,6 91,2	0,0 0,0
Aspe	PG	1995	24/10/2012	164,3 2,3	6,6 0,1	266,7 3,8	8,5 0,1	6.644,8 93,7	0,0 0,0
Callosa de Segura	PG	2002	22/11/2012	157,5 6,4	7,2 0,3	113,0 4,6	0,0 0,0	2.188,0 88,3	12,1 0,5
Crevillent	PG	2011	03/04/2012	414,8 4,0	16,3 0,2	511,0 4,9	0,0 0,0	9.514,1 91,0	0,0 0,0
Formentera del Segura	PG	2010	30/07/2013	69,6 16,1	0,0 0,0	141,5 32,7	0,0 0,0	222,2 51,3	0,0 0,0
Ibi	PG	2000	18/04/2012	341,5 5,5	4,6 0,1	167,8 2,7	249,5 4,0	5.413,2 86,5	77,8 1,2
Montesinos, Los	NNSS	1996	29/08/2013	45,7 3,0	1,6 0,1	111,2 7,4	21,0 1,4	1.325,8 88,1	0,0 0,0
Novelda	NNSS	1992	12/04/2013	346,6 4,6	8,7 0,1	287,1 3,8	0,0 0,0	6.874,1 90,9	49,8 0,7
Pilar de la Horadada	PG	2000	27/04/2012	514,8 6,6	5,0 0,1	660,4 8,5	0,0 0,0	6.434,4 82,6	174,4 2,2
Rojales	PG	2000	10/05/2012	414,7 15,0	0,0 0,0	558,2 20,2	0,0 0,0	1.663,0 60,3	122,3 4,4
Sax	NNSS	2001	27/04/2016	146,5 2,3	12,3 0,2	107,6 1,7	0,0 0,0	6.082,6 95,8	0,0 0,0

CLASES DE SUELO

figura plan.	año publ	fecha actualización información urbanística	urbano consolidado	urbano no consolidado	urbanizable delimitado o sectorizado	urbanizable no delimitado o sectorizado	no urbanizable	sistemas generales y otros	
			(ha)	(ha)	(ha)	(ha)	(ha)	(ha)	
			(%)	(%)	(%)	(%)	(%)	(%)	
Villena	PG	1993	18/05/2012	360,2 1,0	28,9 0,1	222,3 0,6	279,9 0,8	33.645,2 97,4	0,0 0,0

CLASES DE SUELO

figura plan.	año publ	fecha actualización información urbanística	urbano consolidado	urbano no consolidado	urbanizable delimitado o sectorizado	urbanizable no delimitado o sectorizado	no urbanizable	sistemas generales y otros	
			(ha)	(ha)	(ha)	(ha)	(ha)	(ha)	
			(%)	(%)	(%)	(%)	(%)	(%)	
CASTELLÓN/CASTELLÓ			6.947,1	946,4	5.563,2	1.411,7	54.415,5	1.360,9	
Municipios incluidos en SIU: 13 (10 %)			9,8	1,3	7,9	2,0	77,0	1,9	
Área Urbana de Castellón de la Plana			4.070,1	655,0	3.286,4	635,5	19.835,2	1.122,1	
Municipios incluidos en SIU: 6 (100 %)			13,7	2,2	11,1	2,1	67,0	3,8	
Almazora/Almassora	PG	1998	27/01/2010	458,3 13,8	0,0 0,0	610,7 18,3	0,0 0,0	2.261,7 67,9	0,0 0,0
Alquerías del Niño Perdido	NNSS	1989	18/09/2009	59,4 4,6	0,0 0,0	98,8 7,7	0,0 0,0	1.036,2 80,9	87,0 6,8
Benicasim/Benicàssim	PG	1994	27/11/2015	599,2 16,5	32,1 0,9	90,4 2,5	295,2 8,1	2.573,9 70,7	48,1 1,3
Borriana/Burriana	PG	1995	10/12/2014	248,2 5,3	190,4 4,1	444,1 9,4	148,1 3,2	3.566,2 75,9	103,0 2,2
Castellón de la Plana/Castelló de la Plana	PG	2012	11/10/2013	2.047,8 18,4	164,0 1,5	1.657,9 14,9	0,0 0,0	6.383,7 57,3	883,9 7,9
Vila-real	PG	1993	16/01/2014	657,3 11,9	268,4 4,9	384,6 7,0	192,3 3,5	4.013,5 72,8	0,0 0,0
Resto de municipios de la provincia									
Benicarló	PG	1987	29/03/2012	267,0 5,6	10,7 0,2	250,1 5,2	30,3 0,6	4.198,9 87,7	32,3 0,7
Moncofa	NNSS	1989	14/01/2014	210,7 14,7	4,7 0,3	153,3 10,7	63,0 4,4	1.005,6 70,0	0,0 0,0
Nules	PG	1992	14/03/2016	288,3 5,7	8,2 0,2	199,5 4,0	150,0 3,0	4.389,0 87,2	0,0 0,0
Onda	PG	1995	11/05/2012	776,2 7,2	0,0 0,0	573,4 5,3	0,0 0,0	9.464,0 87,2	34,8 0,3
Oropesa del Mar/Orpesa	PG	1999	04/05/2016	402,0 15,1	189,6 7,1	274,5 10,3	424,6 15,9	1.375,1 51,6	0,0 0,0
Vall d'Uixó, la	PG	1995	18/04/2012	291,5 4,3	4,2 0,1	247,7 3,7	108,3 1,6	5.888,4 87,7	171,7 2,6
Vinaròs	PG	2001	27/04/2012	641,3 6,7	74,1 0,8	578,4 6,1	0,0 0,0	8.259,3 86,5	0,0 0,0

CLASES DE SUELO

figura plan.	año publ	fecha actualización información urbanística	urbano consolidado	urbano no consolidado	urbanizable delimitado o sectorizado	urbanizable no delimitado o sectorizado	no urbanizable	sistemas generales y otros	
			(ha) (%)	(ha) (%)	(ha) (%)	(ha) (%)	(ha) (%)	(ha) (%)	
VALENCIA/VALÈNCIA			23.052,4	1.822,4	11.956,0	2.089,2	263.260,3	4.764,3	
Municipios incluidos en SIU: 77 (29 %)			7,5	0,6	3,9	0,7	85,8	1,6	
Área Urbana de Gandía			1.407,1	43,2	811,2	572,9	10.871,8	830,8	
Municipios incluidos en SIU: 12 (92 %)			9,7	0,3	5,6	3,9	74,8	5,7	
Almoines	NNSS	2000	14/03/2014	22,2 10,5	5,9 2,8	26,1 12,3	0,0 0,0	157,8 74,4	0,0 0,0
Alqueria de la Comtessa, l'	PG	2004	19/08/2015	35,1 16,3	0,0 0,0	27,0 12,5	0,0 0,0	153,4 71,2	0,0 0,0
Bellreguard	PG	1999	13/02/2014	68,0 23,9	1,8 0,6	41,6 14,6	16,4 5,8	107,0 37,6	49,4 17,4
Benirredrà	NNSS	1985	21/08/2015	8,5 21,5	9,2 23,3	0,0 0,0	0,0 0,0	21,7 55,2	0,0 0,0
Gandia	PG	1999	27/11/2015	733,1 12,0	18,1 0,3	275,1 4,5	61,1 1,0	4.740,4 77,5	285,0 4,7
Guardamar de la Safor	PG	2006	19/02/2010	15,4 15,1	0,0 0,0	18,0 17,6	0,0 0,0	68,9 67,3	0,0 0,0
Miramar	PG	2003	05/03/2010	40,9 16,0	0,0 0,0	70,8 27,7	0,0 0,0	143,9 56,3	0,0 0,0
Oliva	PG	1982	23/11/2010	310,7 5,2	0,0 0,0	276,9 4,6	479,7 8,0	4.481,0 74,5	470,0 7,8
Palmera	NNSS	1988	23/02/2010	11,7 12,3	0,0 0,0	9,8 10,3	0,0 0,0	73,8 77,5	0,0 0,0
Piles	NNSS	2001	10/03/2014	50,3 12,9	5,0 1,3	44,9 11,5	0,0 0,0	274,6 70,3	16,0 4,1
Rafelcofer	NNSS	1988	30/09/2015	21,7 10,7	3,2 1,6	0,0 0,0	0,0 0,0	172,6 84,8	5,9 2,9
Real de Gandía	NNSS	1998	29/09/2015	89,5 14,7	0,0 0,0	20,9 3,4	15,7 2,6	476,8 78,5	4,6 0,8
Área Urbana de Sagunto/Sagunt			1.322,5	52,4	683,6	272,1	10.857,8	581,5	
Municipios incluidos en SIU: 2 (100 %)			9,6	0,4	5,0	2,0	78,9	4,2	
Canet d'En Berenguer	PG	2001	06/04/2010	97,8 25,0	0,0 0,0	82,3 21,1	0,0 0,0	199,8 51,2	10,6 2,7
Sagunto/Sagunt	PG	1997	21/03/2011	1.224,7 9,2	52,4 0,4	601,4 4,5	272,1 2,0	10.658,1 79,7	571,0 4,3
Área Urbana de Valencia			12.517,2	500,0	3.742,6	655,2	43.251,7	2.729,7	
Municipios incluidos en SIU: 45 (100 %)			19,7	0,8	5,9	1,0	68,2	4,3	

CLASES DE SUELO

	figura plan.	año publ	fecha actualización información urbanística	urbano consolidado	urbano no consolidado	urbanizable delimitado o sectorizado	urbanizable no delimitado o sectorizado	no urbanizable	sistemas generales y otros
				(ha)	(ha)	(ha)	(ha)	(ha)	(ha)
				(%)	(%)	(%)	(%)	(%)	(%)
Alaquàs	PG	1990	19/11/2014	184,4 47,2	4,0 1,0	50,5 12,9	0,0 0,0	151,5 38,8	0,0 0,0
Albal	PG	2002	23/11/2010	159,6 21,6	4,7 0,6	137,7 18,6	0,0 0,0	410,6 55,5	27,1 3,7
Albalat dels Sorells	PG	2012	04/11/2015	32,7 6,9	16,8 3,6	78,7 16,7	0,0 0,0	315,4 67,0	27,3 5,8
Alboraya	PG	1991	27/10/2010	168,9 20,3	22,9 2,8	22,8 2,7	0,0 0,0	618,1 74,2	0,0 0,0
Albuixech	NNSS	1986	19/02/2014	166,8 37,9	0,0 0,0	3,6 0,8	0,0 0,0	269,2 61,2	0,0 0,0
Alcàsser	PG	1997	02/08/2011	161,3 17,9	27,6 3,1	8,2 0,9	0,0 0,0	703,9 78,1	0,0 0,0
Aldaia	PG	1990	08/03/2011	241,0 15,0	0,0 0,0	255,4 15,9	10,8 0,7	1.098,8 68,4	0,0 0,0
Alfajar	PG	1992	02/03/2011	167,4 16,6	0,0 0,0	47,6 4,7	0,0 0,0	791,0 78,3	4,1 0,4
Alfara del Patriarca	PG	2002	23/08/2011	38,4 19,4	1,0 0,5	16,6 8,4	0,0 0,0	142,1 71,7	0,0 0,0
Almàssera	PG	1991	09/08/2011	39,5 14,4	1,5 0,5	17,0 6,2	0,0 0,0	216,4 78,9	0,0 0,0
Benetússer	PG	1990	18/02/2011	69,1 89,5	0,0 0,0	0,0 0,0	0,0 0,0	1,7 2,2	6,4 8,3
Beniparrell	NNSS	1989	21/09/2015	162,2 44,1	0,0 0,0	10,2 2,8	0,0 0,0	195,3 53,1	0,0 0,0
Bonrepòs i Mirambell	PG	2000	22/08/2011	40,1 38,0	1,2 1,2	9,0 8,5	6,5 6,2	48,7 46,2	0,0 0,0
Burjassot	PG	1995	29/07/2011	230,4 66,9	14,4 4,2	13,6 3,9	11,3 3,3	71,8 20,8	3,0 0,9
Catarroja	PG	2011	14/11/2014	249,4 19,1	0,2 0,0	168,6 12,9	0,0 0,0	849,8 65,1	36,6 2,8
Emperador	NNSS	1995	21/08/2015	1,6 61,6	1,0 38,4	0,0 0,0	0,0 0,0	0,0 0,0	0,0 0,0
Foios	PG	1989	05/08/2011	36,0 5,6	44,3 6,9	0,0 0,0	6,5 1,0	553,1 86,4	0,0 0,0
Godella	PG	1991	22/07/2011	262,9 31,2	0,0 0,0	33,7 4,0	40,7 4,8	496,3 59,0	8,1 1,0
Llocnou de la Corona	PG	1991	19/08/2015	4,2 100,0	0,0 0,0	0,0 0,0	0,0 0,0	0,0 0,0	0,0 0,0
Manises	PG	1988	27/11/2014	365,8 18,6	24,4 1,2	55,6 2,8	0,0 0,0	865,2 44,0	654,9 33,3
Massalfassar	PG	2009	20/03/2014	61,7 23,8	17,4 6,7	25,3 9,8	0,0 0,0	154,4 59,7	0,0 0,0

CLASES DE SUELO

	figura plan.	año publ	fecha actualización información urbanística	urbano consolidado	urbano no consolidado	urbanizable delimitado o sectorizado	urbanizable no delimitado o sectorizado	no urbanizable	sistemas generales y otros
				(ha)	(ha)	(ha)	(ha)	(ha)	(ha)
				(%)	(%)	(%)	(%)	(%)	(%)
Massamagrell	PG	1992	29/07/2011	100,0 16,0	13,7 2,2	108,2 17,4	0,0 0,0	401,4 64,4	0,0 0,0
Massanassa	PG	1990	05/08/2011	116,6 20,8	0,0 0,0	33,1 5,9	13,3 2,4	396,4 70,9	0,0 0,0
Meliana	PG	1991	29/07/2011	84,4 18,0	0,0 0,0	18,5 3,9	0,0 0,0	367,1 78,1	0,0 0,0
Mislata	PG	1988	14/02/2011	103,5 50,0	3,4 1,7	48,4 23,4	0,0 0,0	41,2 19,9	10,3 5,0
Moncada	PG	1989	11/11/2010	319,6 20,2	0,0 0,0	72,4 4,6	12,1 0,8	1.153,6 72,9	24,8 1,6
Museros	NNSS	1997	05/11/2009	67,8 5,3	3,4 0,3	37,4 2,9	0,0 0,0	1.042,2 81,8	122,8 9,6
Paiporta	PG	1999	12/11/2014	168,5 42,9	0,0 0,0	67,1 17,1	0,0 0,0	157,5 40,1	0,0 0,0
Paterna	PG	1990	01/10/2013	1.118,7 31,2	50,1 1,4	495,9 13,8	0,0 0,0	1.788,0 49,9	133,7 3,7
Picanya	PG	1999	26/07/2011	119,1 16,7	0,0 0,0	34,1 4,8	0,0 0,0	534,6 75,1	24,3 3,4
Picassent	PG	2002	28/07/2011	547,1 6,4	1,9 0,0	214,2 2,5	0,0 0,0	7.818,5 91,1	0,0 0,0
Pobla de Farnals, la	PG	1994	03/08/2011	138,7 38,3	0,0 0,0	24,2 6,7	6,2 1,7	192,8 53,3	0,0 0,0
Puçol	PG	1995	30/04/2009	329,8 18,3	5,7 0,3	88,3 4,9	3,9 0,2	1.378,6 76,3	0,0 0,0
Puig de Santa Maria, el	PG	2000	23/04/2009	216,6 8,0	42,6 1,6	297,3 11,0	0,0 0,0	2.085,7 77,4	53,6 2,0
Quart de Poblet	PG	2002	14/11/2014	480,0 24,4	3,3 0,2	0,0 0,0	13,6 0,7	1.467,9 74,7	0,0 0,0
Rafelbunyol	NNSS	1999	12/09/2013	118,6 28,2	3,8 0,9	43,9 10,4	0,0 0,0	254,4 60,5	0,0 0,0
Rocafort	PG	1990	28/11/2011	143,6 61,0	0,0 0,0	4,8 2,0	15,2 6,5	71,7 30,5	0,0 0,0
San Antonio de Benagéber	PG	2000	11/08/2011	193,5 22,0	45,2 5,1	183,0 20,8	0,0 0,0	456,7 52,0	0,0 0,0
Sedaví	PG	1988	05/11/2009	49,2 26,6	0,0 0,0	36,4 19,7	0,0 0,0	99,5 53,7	0,0 0,0
Silla	PG	2003	05/05/2009	299,9 12,0	11,5 0,5	88,3 3,5	0,0 0,0	1.964,9 78,7	132,5 5,3
Tavernes Blanques	PG	1987	29/07/2011	56,1 76,2	5,5 7,5	0,0 0,0	0,0 0,0	12,0 16,3	0,0 0,0
Torrent	PG	1991	11/11/2014	1.171,4 16,9	112,2 1,6	308,7 4,5	328,3 4,7	5.013,4 72,3	0,0 0,0

CLASES DE SUELO

municipio	figura plan.	año publ	fecha actualización información urbanística	urbano consolidado	urbano no consolidado	urbanizable delimitado o sectorizado	urbanizable no delimitado o sectorizado	no urbanizable	sistemas generales y otros
				(ha)	(ha)	(ha)	(ha)	(ha)	(ha)
				(%)	(%)	(%)	(%)	(%)	(%)
Valencia	PG	1989	15/11/2013	3.534,3 25,4	0,0 0,0	521,8 3,8	186,9 1,3	8.278,0 59,5	1.389,0 10,0
Vinalesa	PG	2005	06/09/2011	33,8 22,0	16,2 10,5	9,5 6,2	0,0 0,0	94,1 61,2	0,0 0,0
Xirivella	PG	1989	01/12/2014	163,1 31,6	0,0 0,0	53,0 10,3	0,0 0,0	228,1 44,2	71,3 13,8
Resto de municipios de la provincia									
Algemesí	PG	1987	09/04/2012	242,1 5,8	93,5 2,3	91,4 2,2	0,0 0,0	3.683,2 88,8	39,4 1,0
Alginet	PG	1997	18/03/2016	317,4 13,2	0,0 0,0	88,7 3,7	6,6 0,3	1.995,2 82,9	0,0 0,0
Alzira	PG	2002	26/03/2012	617,6 5,6	3,6 0,0	226,6 2,1	129,0 1,2	10.015,8 90,7	53,3 0,5
Benifaió	NNSS	1991	11/05/2016	143,9 7,1	14,5 0,7	98,6 4,9	33,5 1,7	1.725,1 85,6	0,0 0,0
Bétera	PG	2000	08/06/2012	758,0 10,1	0,0 0,0	591,2 7,9	0,0 0,0	6.148,7 81,8	14,3 0,2
Carcaixent	PG	1998	08/06/2012	274,8 4,6	0,0 0,0	282,1 4,8	0,0 0,0	5.371,0 90,6	0,0 0,0
Carlet	PG	2007	06/03/2013	305,6 6,7	16,0 0,4	214,0 4,7	0,0 0,0	4.022,2 88,1	6,2 0,1
Cullera	PG	1995	24/05/2012	363,8 6,8	30,6 0,6	148,7 2,8	115,6 2,1	4.594,3 85,3	130,0 2,4
Eliana, l'	NNSS	2001	15/09/2014	691,8 78,8	13,0 1,5	113,6 12,9	0,0 0,0	32,5 3,7	26,6 3,0
Llíria	PG	2006	04/05/2012	101,5 0,4	684,2 3,0	866,1 3,8	0,0 0,0	21.156,2 92,8	0,0 0,0
Ontinyent	PG	2007	28/03/2012	475,9 3,8	61,8 0,5	1.171,6 9,3	0,0 0,0	10.842,7 86,4	0,0 0,0
Pobla de Vallbona, la	PG	2006	08/06/2012	919,1 27,8	0,0 0,0	549,5 16,6	16,2 0,5	1.697,3 51,3	129,1 3,9
Requena	PG	2013	02/08/2013	559,4 0,7	152,6 0,2	728,6 0,9	0,0 0,0	79.947,2 98,2	19,1 0,0
Riba-roja de Túria	PG	1997	26/11/2012	606,3 10,5	4,3 0,1	743,5 12,9	77,2 1,3	4.223,4 73,4	95,5 1,7
Sueca	PG	2001	17/04/2012	259,8 2,8	60,8 0,7	235,9 2,5	0,0 0,0	8.659,0 93,6	37,5 0,4
Tavernes de la Valldigna	PG	2005	19/11/2012	176,9 3,6	11,4 0,2	201,1 4,1	0,0 0,0	4.513,0 91,5	28,7 0,6
Utiel	PG	1987	12/04/2016	340,5 1,4	38,1 0,2	94,4 0,4	210,9 0,9	23.002,4 97,1	0,0 0,0

CLASES DE SUELO

figura plan.	año publ	fecha actualización información urbanística	urbano consolidado	urbano no consolidado	urbanizable delimitado o sectorizado	urbanizable no delimitado o sectorizado	no urbanizable	sistemas generales y otros	
			(ha)	(ha)	(ha)	(ha)	(ha)	(ha)	
			(%)	(%)	(%)	(%)	(%)	(%)	
Xàtiva	PG	2000	10/04/2012	651,1 8,5	42,5 0,6	273,1 3,6	0,0 0,0	6.649,7 86,8	42,6 0,6

TABLA 2. Información de los sectores o áreas de desarrollo.

ÁREAS DE DESARROLLO (suelo urbano no consolidado y urbanizable delimitado o sectorizado)										
fecha imagen	edificabilidad						viviendas		número sectores	
	residencial		industrial		terciario		previstas (número)	ejecutado (%)		
	prevista (m ²)	ejecutado (%)	prevista (m ²)	ejecutado (%)	prevista (m ²)	ejecutado (%)				
Comunidad Valenciana	11.752.326	28,4	6.455.114	32,5	1.577.397	22,8	847.382	29,3	3.051	
Municipios incluidos en SIU: 138 (25 %)										
ALICANTE/ALACANT	63.979	30,7	14.461.344	30,9	689.428	23,8	441.572	32,7	1.363	
Municipios incluidos en SIU: 48 (34 %)										
Área Urbana de Alcoy/Alcoi	1.678.670	24,8	151.960	27,1	18.818	81,5	75	26,3	50	
Municipios incluidos en SIU: 3 (100 %)										
Alcoy/Alcoi	2008	5.250	24,5	486.473	52,0	586	88,3	3.227	27,7	15
Cocentaina	2008	625.648	8,8	33.595	35,0	4.244	44,2	122	9,3	15
Muro de Alcoy	2009	552.772	43,2	679.536	5,0	133.328	93,1	281	30,9	20
Área Urbana de Alicante - Elche	1.526.945	36,1	5.249.363	45,9	1.299.119	27,9	11.465	37,3	230	
Municipios incluidos en SIU: 6 (100 %)										
Alicante/Alacant	2014	3.844.144	62,6	121.123	4,0	434.334	49,5	31.278	64,5	31
Elche/Elx	2014	531.344	40,4	2.879.430	75,0	145.798	67,2	38.662	37,0	83
Mutxamel	2014	1.587.642	41,6	528.237	25,0	13.846	30,9	13.355	44,8	33
San Vicente del Raspeig/Sant Vicent del Raspeig	2012	94.972	19,1	3.239	21,0	36.417	46,1	6.694	22,5	46
Sant Joan d'Alacant	2014	1.456.812	2,4	18.771	0,0	528.613	3,5	12.139	2,4	27
Santa Pola	2014	263.971	3,2	12.692	0,0	14.111	7,4	12.477	3,8	10
Área Urbana de Denia - Jávea	9.176.447	20,1	36.494	1,6	728.628	3,6	37.663	27,7	367	
Municipios incluidos en SIU: 6 (100 %)										
Benissa	2008	147.972	5,6	243.968	0,0	36.499	1,9	4.477	6,4	50
Benitachell/Poble Nou de Benitatxell, el	2012	3.463.435	11,3	---	---	8.899	19,2	538	20,0	15
Dénia	2014	664.652	5,4	48.716	0,0	362.947	0,8	489	5,9	12
Jávea/Xàbia	2014	2.841.598	31,6	---	---	2.158	75,2	17.492	35,2	186

ÁREAS DE DESARROLLO (suelo urbano no consolidado y urbanizable delimitado o sectorizado)

fecha imagen	edificabilidad						viviendas		número sectores	
	residencial		industrial		terciario		previstas (número)	ejecutado (%)		
	prevista (m ²)	ejecutado (%)	prevista (m ²)	ejecutado (%)	prevista (m ²)	ejecutado (%)				
Poblets, els	2012	42.953	85,7	19.248	6,0	---	---	252	85,9	33
Teulada	2014	755.836	15,5	52.999	9,0	48.126	29,4	3.263	16,9	71
Área Urbana de Elda - Petrer		1.511.582	63,1	59.573	41,0	31.913	100,0	1.174	65,5	75
Municipios incluidos en SIU: 2 (100 %)										
Elda	2014	92.887	63,5	196.634	41,0	25.763	100,0	6.765	63,6	56
Petrer	2008	59.696	62,5	398.439	41,0	615	100,0	439	68,5	19
Área Urbana de La Costa Blanca		11.847.748	24,5	66.469	22,8	249.423	30,3	93.659	22,7	198
Municipios incluidos en SIU: 9 (100 %)										
Alfàs del Pi, l'	2008	68.534	66,1	1.911	16,0	156	71,1	5.332	66,6	14
Altea	2014	344.934	36,0	---	---	29.192	45,1	17.368	35,1	19
Benidorm	2014	1.657.241	20,9	185	0,0	17.148	26,8	13.644	25,0	16
Calp	2014	844.648	16,6	145	1,0	1.183	1,9	6.921	17,2	32
Campello, el	2014	161.640	1,5	---	---	197.363	1,2	13.955	1,4	27
Finestrat	2012	797.938	6,4	---	---	36.212	13,5	6.683	4,0	17
Nucia, la	2009	499.125	82,7	1.975	100,0	---	---	385	82,7	22
Polop	2012	83.745	7,0	25.832	0,0	93.545	0,0	775	7,6	11
Villajoyosa/Vila Joiosa, la	2014	1.875.644	17,4	135.322	18,0	1.526.978	37,3	1.821	15,3	40
Área Urbana de Orihuela		7.578	33,2	73.938	23,0	11.762	9,3	62.311	34,5	85
Municipios incluidos en SIU: 6 (100 %)										
Benferri	2012	6.824	19,5	---	---	---	---	682	19,5	4
Bigastro	2009	179.533	52,9	7.515	100,0	17.958	12,9	1.284	53,3	10
Jacarilla	2012	58.435	0,0	124.789	4,0	---	---	5.822	0,0	11

ÁREAS DE DESARROLLO (suelo urbano no consolidado y urbanizable delimitado o sectorizado)

	fecha imagen	edificabilidad						viviendas		número sectores
		residencial		industrial		terciario		previstas (número)	ejecutado (%)	
		prevista (m ²)	ejecutado (%)	prevista (m ²)	ejecutado (%)	prevista (m ²)	ejecutado (%)			
Orihuela	2014	5.435.985	36,3	99	5,0	9.284	8,6	49.527	38,6	37
Rafal	2012	97.989	39,6	6.148	0,0	---	---	286	39,6	2
Redován	2009	639.945	32,0	37.591	22,0	---	---	471	30,6	21
Área Urbana de Torrevieja		38.947	47,5	399.392	20,0	325.816	12,8	3.424	45,9	50
Municipios incluidos en SIU: 2 (100 %)										
Guardamar del Segura	2014	2.189.295	22,5	332.545	14,0	34.816	13,7	2.186	24,9	23
Torrevieja	2014	17.536	79,7	66.847	51,0	21	0,0	13.118	79,7	27
Resto de municipios de la provincia										
Albatera	2014	39.638	27,0	73.598	100,0	---	---	2.474	37,4	11
Algorfa	2012	34.763	95,1	7.954	48,0	5.155	5,4	2.835	96,0	8
Almoradí	2014	428.516	3,9	---	---	45.164	19,4	3.224	3,9	11
Aspe	2014	7.673	37,9	69.668	14,0	458	17,1	5.656	37,9	21
Callosa de Segura	2009	61.794	35,5	29.452	37,0	---	---	4.639	33,9	52
Crevillent	2014	99.871	8,8	167.294	5,0	94.143	12,7	8.144	8,9	49
Formentera del Segura	2012	63.927	0,3	56.193	0,0	22.424	0,1	6.921	0,3	10
Ibi	2009	5.383	14,5	456.831	80,0	75.294	31,7	3.846	13,8	38
Montesinos, Los	2012	286.279	31,2	1.935	13,0	4.739	6,0	2.458	35,6	6
Novelda	2014	438.634	8,4	42.965	6,0	64.345	11,1	2.218	13,8	5
Pilar de la Horadada	2014	18.547	36,1	232.239	20,0	182.198	8,3	15.411	35,3	43
Rojales	2014	1.435.629	45,4	5.125	29,0	7.833	42,1	14.779	46,3	17
Sax	2014	167.439	13,4	423.283	31,0	16.638	0,0	456	9,5	7

ÁREAS DE DESARROLLO (suelo urbano no consolidado y urbanizable delimitado o sectorizado)

fecha imagen	edificabilidad						viviendas		número sectores	
	residencial		industrial		terciario		previstas (número)	ejecutado (%)		
	prevista (m ²)	ejecutado (%)	prevista (m ²)	ejecutado (%)	prevista (m ²)	ejecutado (%)				
Villena	2014	112.745	13,2	41.497	4,0	46.258	12,4	7.946	14,7	30

ÁREAS DE DESARROLLO (suelo urbano no consolidado y urbanizable delimitado o sectorizado)

fecha imagen	edificabilidad						viviendas		número sectores	
	residencial		industrial		terciario		previstas (número)	ejecutado (%)		
	prevista (m ²)	ejecutado (%)	prevista (m ²)	ejecutado (%)	prevista (m ²)	ejecutado (%)				
CASTELLÓN/CASTELLÓ	168.259	13,7	17.317.723	23,2	29.223	11,2	12.946	14,3	578	
Municipios incluidos en SIU: 13 (10 %)										
Área Urbana de Castellón de la Plana	9.359.826	16,5	1.833.189	20,6	17.942	13,5	65.124	17,6	389	
Municipios incluidos en SIU: 6 (100 %)										
Almazora/Almassora	2012	98.514	22,1	2.291.336	13,0	---	---	4.785	23,6	20
Alquerías del Niño Perdido	2008	17.886	37,4	377.118	24,0	179	20,8	1.487	40,5	10
Benicasim/Benicàssim	2015	47.328	3,7	---	---	1.214	0,0	198	1,4	10
Borriana/Burriana	2012	2.154.615	21,5	689.660	29,0	15.479	13,2	1.654	21,5	67
Castellón de la Plana/Castelló de la Plana	2012	441.344	3,5	453.650	1,0	584.185	4,2	31.463	4,2	163
Vila-real	2012	1.162.853	54,4	2.944.426	54,0	25.638	41,2	896	54,4	119
Resto de municipios de la provincia										
Benicarló	2012	673.334	10,7	75.564	32,0	12.993	2,2	566	7,6	25
Moncofa	2012	1.289.159	6,2	17.188	4,0	43.253	10,9	1.115	6,1	8
Nules	2015	346.222	3,2	516	100,0	---	---	162	6,5	12
Onda	2012	767.265	25,1	259.629	25,0	38.898	60,9	3.862	37,4	19
Oropesa del Mar/Orpesa	2015	12.895	12,7	242.763	22,0	19.940	5,0	7.915	12,7	17
Vall d'Uixó, la	2012	42.268	15,5	1.233.546	25,0	195.998	9,2	2.962	14,8	14
Vinaròs	2012	2.933.235	7,2	197.663	4,0	493.639	7,1	23.686	7,2	94

ÁREAS DE DESARROLLO (suelo urbano no consolidado y urbanizable delimitado o sectorizado)

fecha imagen	edificabilidad						viviendas		número sectores	
	residencial		industrial		terciario		previstas (número)	ejecutado (%)		
	prevista (m ²)	ejecutado (%)	prevista (m ²)	ejecutado (%)	prevista (m ²)	ejecutado (%)				
VALENCIA/VALÈNCIA	4.393.889	31,2	2.867.648	39,0	6.874.319	25,3	284.864	30,5	1.110	
Municipios incluidos en SIU: 77 (29 %)										
Área Urbana de Gandía	271.799	41,6	136.849	50,1	29.962	65,6	18.663	40,9	91	
Municipios incluidos en SIU: 12 (92 %)										
Almoines	2012	133.662	41,2	11.317	36,0	---	---	146	46,4	7
Alqueria de la Comtessa, l'	2015	23.162	0,0	134.538	16,0	---	---	16	0,0	4
Bellreguard	2012	131.847	44,4	5.541	48,0	---	---	166	41,2	9
Benirredrà	2015	51.667	99,4	---	---	---	---	415	99,3	12
Gandía	2015	816.439	28,2	16.346	100,0	83.746	0,0	6.633	24,9	15
Guardamar de la Safor	2008	66.938	53,3	47.465	0,0	---	---	232	51,7	3
Miramar	2008	276.380	51,9	154.171	100,0	4.926	100,0	2.243	50,9	9
Oliva	2008	85.299	50,4	21.228	7,0	2.229	91,9	544	52,2	19
Palmera	2008	2.264	100,0	2.825	100,0	---	---	174	100,0	2
Piles	2012	263.229	18,4	40.000	36,0	---	---	1.276	23,4	6
Rafelcofer	2015	34.771	40,2	---	---	---	---	168	41,0	2
Real de Gandía	2015	38	100,0	91.183	63,0	---	---	26	100,0	3
Área Urbana de Sagunto/Sagunt		218.475	38,1	2.278.763	3,8	133.743	3,9	16.987	35,1	24
Municipios incluidos en SIU: 2 (100 %)										
Canet d'En Berenguer	2008	657.782	77,2	---	---	5.532	8,6	5.322	73,8	8
Sagunto/Sagunt	2012	136.693	19,2	2.278.763	4,0	12.822	3,9	11.665	17,4	16
Área Urbana de Valencia		15.234.291	41,5	1.456.112	56,1	2.724.446	44,9	12.250	41,2	358
Municipios incluidos en SIU: 45 (100 %)										
Alaquàs	2012	---	---	35.578	100,0	---	---	---	---	5

ÁREAS DE DESARROLLO (suelo urbano no consolidado y urbanizable delimitado o sectorizado)

fecha imagen	edificabilidad						viviendas		número sectores	
	residencial		industrial		terciario		previstas (número)	ejecutado (%)		
	prevista (m ²)	ejecutado (%)	prevista (m ²)	ejecutado (%)	prevista (m ²)	ejecutado (%)				
Albal	2012	669.196	6,6	28.246	2,0	4.357	9,7	4.400	6,3	9
Albalat dels Sorells	2015	566.723	10,3	8.516	78,0	25.239	100,0	5.745	5,6	11
Alboraya	2012	285.139	55,9	---	---	119.193	81,2	2.626	56,1	5
Albuixech	2012	2.537	100,0	---	---	---	---	246	100,0	1
Alcàsser	2008	3.866	6,8	2.668	0,0	5.145	0,0	2.126	9,3	14
Aldaia	2008	226.351	25,7	123.499	63,0	---	---	173	25,3	14
Alfajar	2008	89.739	98,8	---	---	264.396	46,3	79	98,7	4
Alfara del Patriarca	2008	787	21,5	---	---	89.828	1,9	654	22,2	4
Almàssera	2008	96.187	41,7	291	100,0	---	---	74	41,8	8
Beniparrell	2015	---	---	6.188	100,0	---	---	---	---	3
Bonrepòs i Mirambell	2008	87.849	22,9	---	---	1.388	16,2	514	21,6	12
Burjassot	2008	2.421	58,2	---	---	114.468	70,9	1.529	61,5	5
Catarroja	2012	1.349.523	0,0	---	---	16.954	0,0	11.563	0,0	2
Emperador	2015	8.738	100,0	---	---	---	---	67	100,0	2
Foios	2008	35.175	70,4	152.294	93,0	---	---	1.687	52,5	9
Godella	2008	13.587	56,1	716	100,0	---	---	752	40,5	4
Manises	2012	56.488	80,1	38.411	99,0	1.668	100,0	3.961	79,4	14
Massalfassar	2012	148.999	17,2	14.178	18,0	76.469	100,0	151	18,8	9
Massamagrell	2008	55.962	60,7	68.762	46,0	---	---	3.818	60,0	23
Massanassa	2008	11.152	100,0	22.869	8,0	---	---	662	100,0	3
Meliana	2008	25.770	0,0	57.739	100,0	---	---	375	0,0	2
Mislata	2008	253.922	44,9	---	---	99.653	20,1	266	38,7	6

ÁREAS DE DESARROLLO (suelo urbano no consolidado y urbanizable delimitado o sectorizado)

municipio	fecha imagen	edificabilidad						viviendas		número sectores
		residencial		industrial		terciario		previstas (número)	ejecutado (%)	
		prevista (m ²)	ejecutado (%)	prevista (m ²)	ejecutado (%)	prevista (m ²)	ejecutado (%)			
Moncada	2008	126.471	67,8	135	100,0	---	---	936	67,6	5
Museros	2008	96.461	7,3	666	100,0	9.815	59,1	727	7,3	7
Paiporta	2012	24.691	38,2	283.926	27,0	---	---	2.735	37,1	8
Paterna	2012	1.353.840	90,9	1.755.230	76,0	113.535	84,2	1.187	91,2	22
Picanya	2008	174.583	63,9	42.554	100,0	---	---	172	61,3	6
Picassent	2012	7.431	12,3	857.148	11,0	83.720	10,2	572	12,0	15
Pobla de Farnals, la	2008	8.336	0,0	1.229	100,0	5.752	0,0	58	0,0	4
Puçol	2006	382.965	77,0	25.267	47,0	27.858	0,0	3.517	69,4	11
Puig de Santa Maria, el	2012	999.556	3,8	8.281	8,0	44.794	0,0	7.689	3,8	9
Quart de Poblet	2012	45.929	13,2	---	---	8.625	17,3	366	15,1	5
Rafelbunyol	2012	285.198	36,6	65.232	43,0	6.393	43,1	21	33,4	8
Rocafort	2008	1.837	0,0	---	---	---	---	115	0,0	1
San Antonio de Benagéber	2012	558.223	41,7	135.452	0,0	24.268	20,4	3.949	42,2	18
Sedaví	2008	49.638	100,0	158.654	100,0	---	---	33	100,0	4
Silla	2006	31.800	0,0	525.953	36,0	14.436	0,0	24	0,0	8
Tavernes Blanques	2008	64.695	0,0	1.783	0,0	---	---	498	0,0	3
Torrent	2012	17.227	50,1	565.645	73,0	94.725	30,2	7.757	56,2	18
Valencia	2012	2.295.837	58,1	6.185	6,0	547.135	73,4	1.919	59,1	19
Vinalesa	2008	187.842	51,8	114.299	0,0	---	---	1.445	51,8	13
Xirivella	2012	6.395	100,0	17.366	27,0	15.814	100,0	422	100,0	5
Resto de municipios de la provincia										

ÁREAS DE DESARROLLO (suelo urbano no consolidado y urbanizable delimitado o sectorizado)

	fecha imagen	edificabilidad						viviendas		número sectores
		residencial		industrial		terciario		previstas (número)	ejecutado (%)	
		prevista (m ²)	ejecutado (%)	prevista (m ²)	ejecutado (%)	prevista (m ²)	ejecutado (%)			
Algemesí	2008	188.129	0,0	6.784	51,0	171.551	0,0	1.537	0,0	24
Alginet	2015	481.683	49,5	95.266	89,0	---	---	2.929	49,2	9
Alzira	2012	941.853	13,5	449	34,0	2.191	7,8	5.184	13,0	21
Benifaió	2015	324.747	13,7	1.695.484	68,0	2.765	0,0	2.517	13,8	12
Bétera	2012	1.974.486	58,4	57.612	33,0	14.482	0,0	82	37,3	29
Carcaixent	2012	563.358	41,2	661.933	4,0	11.768	2,0	396	44,0	17
Carlet	2012	822.534	18,1	495.729	11,0	1.745	4,0	5.563	20,6	24
Cullera	2012	672.968	25,0	122.145	26,0	172.589	25,6	5.338	26,7	15
Eliana, l'	2012	451.977	0,5	216.338	30,0	93.562	0,0	3.558	0,4	25
Llíria	2012	38.793	22,7	1.531.828	18,0	47.815	19,5	19.668	21,4	118
Ontinyent	2012	1.757.236	5,3	1.255.818	8,0	33.285	10,0	11.423	6,5	76
Pobla de Vallbona, la	2012	1.936.135	0,5	427	0,0	6.786	3,0	12.585	0,5	22
Requena	2012	217.774	2,5	2.445.617	0,0	551.719	5,6	1.724	2,7	80
Riba-roja de Túria	2012	11.969	29,4	242.667	57,0	119.897	0,0	6.726	27,0	21
Sueca	2008	155.153	33,0	686.393	76,0	58.687	34,5	1.978	32,2	72
Tavernes de la Valldigna	2012	764.384	9,8	361.554	23,0	1.888	0,0	5.379	10,3	20
Utiel	2015	26.964	10,4	72.568	51,0	---	---	1.713	9,9	16
Xàtiva	2012	74.143	42,7	84.418	11,0	595	60,9	452	51,7	36



RESUMEN MUNICIPIOS INTEGRADOS

total municipios integrados de la CCAA	175
porcentaje de los municipios de la CCAA	45,22%
porcentaje de los municipios con planeamiento urbanístico de la CCAA	45,81%
porcentaje de los principales municipios* <small>* municipios de las grandes áreas urbanas y de más de 25.000 hab.</small>	100,00%
población municipios integrados CCAA	702.824
porcentaje de la población de la CCAA	63,91%
porcentaje población de sus áreas urbanas	96,50%

PLANEAMIENTO URBANÍSTICO

plan general		normas subsidiarias		delimitación de suelo		sin planeamiento	
núm.	(%)	núm.	(%)	núm.	(%)	núm.	(%)
52	13%	210	54%	120	31%	5	1%

hasta 1992		entre 1993-2007		desde 2008	
núm.	(%)	núm.	(%)	núm.	(%)
149	39%	189	49%	44	11%

TABLA 1. Información sobre planeamiento urbanístico y clasificación del suelo.

CLASES DE SUELO

figura plan.	año publ	fecha actualización información urbanística	urbano consolidado	urbano no consolidado	urbanizable delimitado o sectorizado	urbanizable no delimitado o sectorizado	no urbanizable	sistemas generales y otros	
			(ha)	(ha)	(ha)	(ha)	(ha)	(ha)	
			(%)	(%)	(%)	(%)	(%)	(%)	
Extremadura			14.067,3	4.087,6	8.089,8	2.902,7	1.906.354,2	2.945,3	
Municipios incluidos en SIU: 175 (45 %)			0,7	0,2	0,1	0,4	98,3	0,2	
BADAJOZ			8.886,2	2.873,8	5.571,4	734,6	1.069.864,4	553,4	
Municipios incluidos en SIU: 84 (51 %)			0,8	0,3	0,5	0,1	98,3	0,1	
Área Urbana de Badajoz			1.646,6	1.672,4	2.535,0	381,1	147.792,7	0,0	
Municipios incluidos en SIU: 2 (67 %)			1,1	1,1	1,6	0,2	96,0	0,0	
Badajoz	PG	2007	18/11/2009	1.531,2 1,0	1.669,2 1,1	2.487,3 1,7	381,1 0,3	141.846,7 95,9	0,0 0,0
Talavera la Real	NNSS	1993	10/11/2009	115,4 1,9	3,3 0,1	47,7 0,8	0,0 0,0	5.945,9 97,3	0,0 0,0
Área Urbana de Mérida			1.025,9	294,7	567,4	40,6	90.907,1	375,8	
Municipios incluidos en SIU: 3 (50 %)			1,1	0,3	0,6	0,0	97,5	0,4	
Garrovilla, La	NNSS	2005	03/07/2012	67,1 2,0	26,6 0,8	54,2 1,6	0,0 0,0	3.172,8 94,7	30,4 0,9
Mérida	PG	2000	20/07/2011	917,3 1,1	265,5 0,3	506,6 0,6	40,6 0,0	83.620,8 97,6	345,4 0,4
Mirandilla	NNSS	1998	07/05/2015	41,5 1,0	2,6 0,1	6,6 0,2	0,0 0,0	4.113,4 98,8	0,0 0,0
Resto de municipios de la provincia									
Acedera	PG	2011	15/03/2011	52,3 0,6	4,5 0,1	9,8 0,1	0,0 0,0	8.183,8 99,2	0,0 0,0
Aceuchal	NNSS	2005	20/01/2009	160,4 2,5	31,1 0,5	2,8 0,0	0,0 0,0	6.122,8 96,9	0,0 0,0
Ahillones	NNSS	1998	29/09/2011	31,6 1,5	6,8 0,3	5,6 0,3	0,0 0,0	2.112,0 98,0	0,0 0,0
Alange	PG	2011	07/11/2011	52,8 0,3	7,2 0,0	33,2 0,2	0,0 0,0	15.954,1 99,4	0,0 0,0
Aljucén	NNSS	2007	27/06/2011	10,7 0,6	6,1 0,3	0,0 0,0	0,0 0,0	1.912,8 99,1	0,0 0,0
Almendral	PDSU	1987	11/03/2011	36,1 0,5	1,6 0,0	0,0 0,0	0,0 0,0	6.725,7 99,4	0,0 0,0
Almendralejo	PG	1996	10/11/2011	766,0 4,7	43,8 0,3	156,9 1,0	65,2 0,4	15.416,9 93,7	0,0 0,0
Arroyo de San Serván	NNSS	2003	26/11/2012	104,2 2,1	5,7 0,1	73,8 1,5	0,0 0,0	4.835,7 96,3	0,0 0,0

CLASES DE SUELO

municipio	figura plan.	año publ	fecha actualización información urbanística	urbano consolidado	urbano no consolidado	urbanizable delimitado o sectorizado	urbanizable no delimitado o sectorizado	no urbanizable	sistemas generales y otros
				(ha) (%)	(ha) (%)	(ha) (%)	(ha) (%)	(ha) (%)	(ha) (%)
Atalaya	PDSU	1984	11/07/2011	15,6 0,7	0,0 0,0	0,0 0,0	0,0 0,0	2.255,5 99,3	0,0 0,0
Baterno	PDSU	1984	14/03/2012	9,2 0,1	0,0 0,0	0,0 0,0	0,0 0,0	6.200,0 99,9	0,0 0,0
Benquerencia de la Serena	PDSU	1992	19/07/2010	74,0 0,7	0,0 0,0	0,0 0,0	0,0 0,0	10.210,3 99,3	0,0 0,0
Berlanga	NNSS	2004	05/12/2012	91,2 0,7	0,0 0,0	2,5 0,0	0,0 0,0	12.694,2 99,3	0,0 0,0
Cabeza la Vaca	NNSS	1998	17/07/2014	28,1 0,4	2,1 0,0	15,2 0,2	0,0 0,0	6.363,5 99,3	0,0 0,0
Calzadilla de los Barros	NNSS	1995	13/05/2015	12,1 0,2	36,6 0,7	0,0 0,0	0,0 0,0	5.178,7 99,1	0,0 0,0
Campillo de Llerena	PG	2011	10/05/2012	43,0 0,2	2,0 0,0	10,4 0,0	0,0 0,0	23.364,2 99,8	0,0 0,0
Capilla	PDSU	1987	31/01/2012	4,3 0,0	0,0 0,0	0,0 0,0	0,0 0,0	14.694,3 100,0	0,0 0,0
Carmonita	NNSS	2000	12/12/2012	14,6 0,4	2,2 0,1	0,0 0,0	0,0 0,0	3.877,3 99,6	0,0 0,0
Carrascalejo, El	NNSS	2008	13/05/2009	3,8 0,3	9,6 0,8	0,0 0,0	0,0 0,0	1.264,6 98,9	0,0 0,0
Casas de Reina	PDSU	1987	30/01/2012	18,8 0,4	0,0 0,0	0,0 0,0	0,0 0,0	4.964,9 99,6	0,0 0,0
Castilblanco	PG	2011	06/03/2015	41,6 0,3	3,6 0,0	307,9 2,3	0,0 0,0	12.860,2 97,3	10,4 0,1
Codosera, La	PDSU	1978	16/03/2012	66,8 1,0	2,2 0,0	0,0 0,0	0,0 0,0	6.910,9 99,0	0,0 0,0
Cordobilla de Lácara	NNSS	2010	18/05/2012	23,5 0,6	7,6 0,2	0,0 0,0	0,0 0,0	3.666,7 99,2	0,0 0,0
Corte de Peleas	NNSS	1993	04/03/2015	47,7 1,1	1,6 0,0	0,0 0,0	0,0 0,0	4.189,4 98,8	0,0 0,0
Cristina	PDSU	1984	14/06/2012	16,4 1,0	0,0 0,0	0,0 0,0	0,0 0,0	1.566,1 99,0	0,0 0,0
Don Álvaro	PDSU	1984	08/04/2015	22,5 0,7	1,2 0,0	0,0 0,0	0,0 0,0	3.187,5 99,3	0,0 0,0
Don Benito	PG	2006	01/08/2011	637,0 1,1	0,0 0,0	405,3 0,7	0,0 0,0	55.172,4 98,1	0,0 0,0
Entrín Bajo	NNSS	2005	27/01/2011	27,7 2,8	0,0 0,0	0,0 0,0	0,0 0,0	947,8 97,2	0,0 0,0
Esparragosa de la Serena	PDSU	1982	14/09/2012	42,5 2,0	2,9 0,1	0,0 0,0	0,0 0,0	2.125,4 97,9	0,0 0,0
Esparragosa de Lares	NNSS	1994	22/05/2014	20,5 0,1	8,4 0,0	0,0 0,0	0,0 0,0	20.836,2 99,9	0,0 0,0

CLASES DE SUELO

figura plan.	año publ	fecha actualización información urbanística	urbano consolidado	urbano no consolidado	urbanizable delimitado o sectorizado	urbanizable no delimitado o sectorizado	no urbanizable	sistemas generales y otros	
			(ha)	(ha)	(ha)	(ha)	(ha)	(ha)	
			(%)	(%)	(%)	(%)	(%)	(%)	
Fuenlabrada de los Montes	NNSS	1999	03/04/2014	74,7 0,4	9,4 0,0	7,8 0,0	0,0 0,0	19.096,8 99,5	0,0 0,0
Fuente de Cantos	NNSS	1988	20/01/2012	112,7 0,4	9,7 0,0	16,3 0,1	0,0 0,0	25.069,2 99,4	0,0 0,0
Fuente del Arco	PDSU	1982	15/05/2012	16,2 0,1	0,0 0,0	0,0 0,0	0,0 0,0	11.529,4 99,9	0,0 0,0
Garbayuela	NNSS	1991	24/07/2014	25,7 0,3	0,0 0,0	5,4 0,1	0,0 0,0	8.382,2 99,6	0,0 0,0
Garlitos	NNSS	1999	17/09/2014	31,8 0,2	0,0 0,0	0,0 0,0	0,0 0,0	12.899,3 99,8	0,0 0,0
Granja de Torrehermosa	PDSU	1982	14/05/2012	109,0 0,7	0,0 0,0	0,0 0,0	0,0 0,0	15.066,9 99,3	0,0 0,0
Guareña	NNSS	2001	03/03/2015	161,5 0,7	55,6 0,2	48,4 0,2	0,0 0,0	23.591,0 98,9	0,0 0,0
Helechosa de los Montes	PDSU	1986	14/05/2012	27,5 0,1	0,0 0,0	0,0 0,0	0,0 0,0	30.838,9 99,9	0,0 0,0
Higuera de la Serena	PDSU	1982	15/05/2012	36,0 0,6	1,2 0,0	0,0 0,0	0,0 0,0	5.805,7 99,4	0,0 0,0
Higuera la Real	PG	2009	23/05/2013	76,5 0,6	5,0 0,0	33,3 0,3	0,0 0,0	12.472,7 99,1	0,0 0,0
Hornachos	NNSS	2002	31/07/2012	123,1 0,4	46,4 0,2	0,0 0,0	0,0 0,0	29.452,1 99,4	0,0 0,0
Lobón	NNSS	2003	29/06/2012	95,6 1,7	20,0 0,3	103,3 1,8	0,0 0,0	5.555,6 96,2	0,0 0,0
Malcocinado	PDSU	1987	13/06/2012	20,0 0,8	0,0 0,0	0,0 0,0	0,0 0,0	2.605,9 99,2	0,0 0,0
Malpartida de la Serena	NNSS	2005	24/01/2011	20,6 0,8	17,2 0,7	0,0 0,0	0,0 0,0	2.596,7 98,6	0,0 0,0
Manchita	NNSS	1997	08/04/2013	20,8 0,5	1,1 0,0	1,2 0,0	0,0 0,0	3.803,6 99,4	0,0 0,0
Medina de las Torres	PG	2011	28/09/2012	54,2 0,6	8,0 0,1	21,0 0,2	0,0 0,0	8.665,6 99,0	0,0 0,0
Monterrubio de la Serena	NNSS	1998	24/03/2015	106,5 0,3	21,0 0,1	5,3 0,0	0,0 0,0	31.371,3 99,6	0,0 0,0
Nava de Santiago, La	NNSS	2000	24/01/2013	40,0 0,9	3,9 0,1	0,0 0,0	0,0 0,0	4.466,0 99,0	0,0 0,0
Nogales	PDSU	1982	13/06/2012	25,2 0,3	0,0 0,0	0,0 0,0	0,0 0,0	8.054,7 99,7	0,0 0,0
Oliva de Mérida	PG	2008	16/03/2009	57,0 0,2	10,0 0,0	0,0 0,0	0,0 0,0	25.406,2 99,7	0,5 0,0
Olivenza	PG	2005	27/03/2012	240,7 0,6	52,9 0,1	62,1 0,1	0,0 0,0	42.758,0 99,2	0,0 0,0

CLASES DE SUELO

figura plan.	año publ	fecha actualización información urbanística	urbano consolidado	urbano no consolidado	urbanizable delimitado o sectorizado	urbanizable no delimitado o sectorizado	no urbanizable	sistemas generales y otros	
			(ha) (%)	(ha) (%)	(ha) (%)	(ha) (%)	(ha) (%)	(ha) (%)	
Orellana de la Sierra	PDSU	1984	13/06/2012	14,3 0,9	0,0 0,0	0,0 0,0	0,0 0,0	1.654,0 99,1	0,0 0,0
Palomas	NNSS	2008	28/05/2013	19,1 0,5	6,3 0,2	6,9 0,2	0,0 0,0	4.025,0 99,2	0,0 0,0
Parra, La	PG	2011	30/05/2012	33,3 0,4	6,8 0,1	17,5 0,2	0,0 0,0	7.775,7 99,3	0,0 0,0
Peñalsordo	PDSU	1992	19/06/2012	59,5 1,3	8,8 0,2	0,0 0,0	0,0 0,0	4.665,2 98,6	0,0 0,0
Puebla de la Calzada	NNSS	1993	26/04/2013	129,6 9,1	41,5 2,9	65,4 4,6	0,0 0,0	1.190,3 83,4	0,0 0,0
Puebla de Sancho Pérez	NNSS	2003	10/01/2012	88,4 1,6	36,0 0,6	43,4 0,8	0,0 0,0	5.407,8 97,0	0,0 0,0
Quintana de la Serena	PG	2010	23/02/2012	169,7 1,2	16,2 0,1	87,5 0,6	0,0 0,0	13.890,0 98,1	0,0 0,0
Reina	PDSU	1987	12/06/2012	13,9 0,2	0,0 0,0	0,0 0,0	0,0 0,0	7.235,4 99,8	0,0 0,0
Rena	NNSS	2002	16/11/2011	17,0 1,6	7,3 0,7	0,0 0,0	0,0 0,0	1.054,7 97,7	0,0 0,0
Retamal de Llerena	PDSU	1987	01/10/2012	32,1 0,3	0,0 0,0	0,0 0,0	0,0 0,0	9.586,7 99,7	0,0 0,0
Risco	PDSU	1984	02/10/2012	8,1 0,2	0,0 0,0	0,0 0,0	0,0 0,0	3.940,4 99,8	0,0 0,0
Roca de la Sierra, La	NNSS	2002	12/06/2012	54,2 0,5	28,8 0,3	0,0 0,0	0,0 0,0	10.896,1 99,2	0,0 0,0
Salvaleón	NNSS	2003	09/03/2012	48,5 0,7	8,4 0,1	0,0 0,0	0,0 0,0	7.136,3 99,2	0,0 0,0
Salvatierra de los Barros	PG	2009	11/11/2009	43,1 0,6	13,7 0,2	2,0 0,0	0,0 0,0	7.450,3 99,2	0,0 0,0
San Vicente de Alcántara	NNSS	2003	18/07/2012	111,3 0,4	41,0 0,1	9,5 0,0	0,0 0,0	27.428,9 99,4	0,0 0,0
Santos de Maimona, Los	PG	2011	27/12/2011	198,5 1,8	85,1 0,8	367,8 3,4	0,0 0,0	10.078,0 92,7	146,6 1,3
Síruela	NNSS	1990	13/05/2013	67,9 0,3	46,9 0,2	0,0 0,0	0,0 0,0	20.131,8 99,4	0,0 0,0
Solana de los Barros	NNSS	2004	30/05/2013	84,4 1,3	19,1 0,3	30,0 0,5	0,0 0,0	6.379,9 98,0	0,0 0,0
Táliga	PG	2011	06/07/2011	20,2 0,6	4,0 0,1	0,0 0,0	0,0 0,0	3.113,9 99,2	0,0 0,0
Torre de Miguel Sesmero	PG	2008	11/03/2015	28,6 0,5	10,1 0,2	20,0 0,3	0,0 0,0	5.750,4 99,0	0,0 0,0
Trasierra	NNSS	2000	06/02/2013	19,8 0,3	8,9 0,2	0,0 0,0	0,0 0,0	5.794,5 99,5	0,0 0,0

CLASES DE SUELO

figura plan.	año publ	fecha actualización información urbanística	urbano consolidado	urbano no consolidado	urbanizable delimitado o sectorizado	urbanizable no delimitado o sectorizado	no urbanizable	sistemas generales y otros	
			(ha)	(ha)	(ha)	(ha)	(ha)	(ha)	
			(%)	(%)	(%)	(%)	(%)	(%)	
Valle de Matamoros	NNSS	1999	01/09/2010	12,5 2,6	2,4 0,5	0,0 0,0	0,0 0,0	475,6 97,0	0,0 0,0
Valverde de Burguillos	PDSU	1987	02/10/2012	27,3 1,4	0,0 0,0	0,0 0,0	0,0 0,0	1.916,8 98,6	0,0 0,0
Villalba de los Barros	NNSS	2001	15/11/2011	49,3 0,5	5,1 0,1	15,5 0,2	0,0 0,0	9.027,8 99,2	0,0 0,0
Villanueva de la Serena	PG	1983	20/07/2011	448,5 2,9	9,4 0,1	251,2 1,6	228,0 1,5	14.347,1 93,8	10,2 0,1
Villar de Rena	PG	2006	03/10/2011	70,3 0,9	11,2 0,1	18,9 0,2	0,0 0,0	8.146,5 98,8	0,0 0,0
Zafra	PG	1989	22/02/2013	279,4 4,5	15,7 0,3	147,8 2,4	19,7 0,3	5.806,4 92,6	0,0 0,0
Zalamea de la Serena	PG	2011	23/10/2012	88,7 0,4	22,0 0,1	58,0 0,2	0,0 0,0	24.404,9 99,3	10,0 0,0
Zarza-Capilla	PDSU	1987	03/10/2012	25,6 0,3	3,8 0,0	0,0 0,0	0,0 0,0	9.172,3 99,7	0,0 0,0

CLASES DE SUELO

figura plan.	año publ	fecha actualización información urbanística	urbano consolidado	urbano no consolidado	urbanizable delimitado o sectorizado	urbanizable no delimitado o sectorizado	no urbanizable	sistemas generales y otros	
			(ha)	(ha)	(ha)	(ha)	(ha)	(ha)	
			(%)	(%)	(%)	(%)	(%)	(%)	
CÁCERES			5.181,1	1.213,8	2.518,4	2.168,1	836.489,8	2.391,9	
Municipios incluidos en SIU: 91 (41 %)			0,6	0,1	0,3	0,3	98,4	0,3	
Área Urbana de Cáceres			1.724,6	373,2	1.293,4	1.896,7	187.226,0	1.705,0	
Municipios incluidos en SIU: 4 (100 %)			0,9	0,2	0,7	1,0	96,4	0,9	
Cáceres	PG	2010	18/05/2010	1.424,6	252,5	1.107,6	1.896,7	169.093,3	1.705,0
				0,8	0,1	0,6	1,1	96,4	1,0
Casar de Cáceres	NNSS	1997	20/04/2015	83,7	83,9	19,1	0,0	12.861,2	0,0
				0,6	0,6	0,1	0,0	98,6	0,0
Malpartida de Cáceres	NNSS	1997	23/03/2010	123,2	25,7	72,9	0,0	2.949,2	0,0
				3,9	0,8	2,3	0,0	93,0	0,0
Sierra de Fuentes	NNSS	2008	18/03/2010	93,2	11,1	93,8	0,0	2.322,3	0,0
				3,7	0,4	3,7	0,0	92,1	0,0
Resto de municipios de la provincia									
Abertura	PDSU	1985	27/06/2010	18,9	0,0	0,0	0,0	6.255,9	0,0
				0,3	0,0	0,0	0,0	99,7	0,0
Acebo	PDSU	1986	18/01/2013	20,6	1,3	0,0	0,0	5.689,5	0,0
				0,4	0,0	0,0	0,0	99,6	0,0
Acehúche	PDSU	1985	20/05/2015	27,5	0,0	1,9	0,0	9.091,5	0,0
				0,3	0,0	0,0	0,0	99,7	0,0
Aceituna	PDSU	1989	23/04/2015	10,7	0,6	0,0	0,0	4.000,7	0,0
				0,3	0,0	0,0	0,0	99,7	0,0
Ahigal	NNSS	2002	27/06/2011	40,7	14,1	0,0	0,0	5.157,5	0,3
				0,8	0,3	0,0	0,0	98,9	0,0
Albalá	PG	2006	21/06/2011	54,8	0,0	0,0	0,0	3.723,5	75,4
				1,4	0,0	0,0	0,0	96,6	2,0
Alcuéscar	NNSS	2004	15/06/2011	79,0	20,6	0,0	0,0	9.498,1	0,0
				0,8	0,2	0,0	0,0	99,0	0,0
Aldea del Cano	NNSS	2007	20/09/2012	29,9	9,1	40,2	0,0	2.793,2	0,0
				1,0	0,3	1,4	0,0	97,2	0,0
Aldea del Obispo, La	PDSU	1986	29/12/2014	12,6	3,6	0,0	0,0	3.771,2	0,0
				0,3	0,1	0,0	0,0	99,6	0,0
Aldeacentenera	PDSU	1985	27/10/2010	48,6	0,0	0,0	0,0	11.012,6	0,0
				0,4	0,0	0,0	0,0	99,6	0,0
Aldeanueva de la Vera	NNSS	2001	07/05/2010	45,8	14,5	0,0	0,0	3.701,6	0,0
				1,2	0,4	0,0	0,0	98,4	0,0
Aldeanueva del Camino	PG	2006	30/09/2009	19,0	17,6	17,2	0,0	1.941,7	11,3
				0,9	0,9	0,9	0,0	96,8	0,6

CLASES DE SUELO

	figura plan.	año publ	fecha actualización información urbanística	urbano consolidado	urbano no consolidado	urbanizable delimitado o sectorizado	urbanizable no delimitado o sectorizado	no urbanizable	sistemas generales y otros
				(ha)	(ha)	(ha)	(ha)	(ha)	(ha)
				(%)	(%)	(%)	(%)	(%)	(%)
Alía	PDSU	1986	17/03/2011	45,4 0,1	2,6 0,0	0,0 0,0	0,0 0,0	59.907,4 99,9	0,0 0,0
Arroyomolinos	NNSS	1999	13/02/2013	30,0 0,3	7,4 0,1	0,0 0,0	0,0 0,0	11.486,3 99,7	0,0 0,0
Barrado	NNSS	2000	05/06/2014	11,0 0,5	1,4 0,1	0,0 0,0	0,0 0,0	2.118,2 99,4	0,0 0,0
Belvís de Monroy	NNSS	2005	25/04/2014	32,8 0,7	5,4 0,1	199,4 4,4	0,0 0,0	4.262,6 94,7	0,0 0,0
Berzocana	NNSS	2002	11/10/2010	15,0 0,1	2,7 0,0	2,7 0,0	0,0 0,0	13.343,2 99,8	0,0 0,0
Bohonal de Ibor	PG	2006	26/05/2011	29,7 0,5	14,5 0,2	0,0 0,0	0,0 0,0	6.417,7 99,3	0,0 0,0
Botija	PDSU	1988	05/10/2012	19,0 1,0	2,3 0,1	0,0 0,0	0,0 0,0	1.862,5 98,9	0,0 0,0
Brozas	NNSS	2003	20/02/2015	86,4 0,2	16,3 0,0	0,0 0,0	0,0 0,0	39.851,2 99,7	0,0 0,0
Cabezuela del Valle	NNSS	2002	02/06/2014	35,9 0,6	26,1 0,5	0,0 0,0	0,0 0,0	5.598,5 98,9	0,0 0,0
Cabrero	NNSS	2004	09/09/2010	10,8 1,6	6,5 1,0	0,0 0,0	0,0 0,0	645,7 97,4	0,0 0,0
Cachorrilla	PDSU	1987	04/10/2012	5,1 0,1	0,0 0,0	0,0 0,0	0,0 0,0	4.139,3 99,9	0,0 0,0
Calzadilla	PDSU	1986	12/02/2014	23,7 0,3	0,4 0,0	0,0 0,0	0,0 0,0	7.620,8 99,7	0,0 0,0
Campo Lugar	NNSS	2009	15/07/2009	69,9 1,0	1,3 0,0	4,2 0,1	0,0 0,0	7.234,5 99,0	0,0 0,0
Cañamero	NNSS	2001	25/10/2010	46,4 0,3	29,6 0,2	105,0 0,7	0,0 0,0	14.692,8 97,5	189,8 1,3
Carbajo	NNSS	2005	01/02/2010	11,5 0,4	11,7 0,4	0,0 0,0	0,0 0,0	2.777,3 99,2	0,0 0,0
Carrascalejo	PDSU	1986	17/12/2009	18,0 0,4	2,8 0,1	0,0 0,0	0,0 0,0	4.827,2 99,6	0,0 0,0
Casas de Don Antonio	NNSS	2005	21/05/2013	8,1 0,3	5,2 0,2	0,0 0,0	0,0 0,0	3.131,1 99,6	0,0 0,0
Casas del Castañar	NNSS	2004	24/02/2011	21,5 0,9	2,1 0,1	0,0 0,0	0,0 0,0	2.441,7 99,0	0,0 0,0
Casas del Monte	NNSS	2007	22/06/2009	22,4 0,8	3,2 0,1	0,0 0,0	0,0 0,0	2.737,5 99,1	0,0 0,0
Ceclavín	NNSS	2001	31/07/2014	42,9 0,3	29,1 0,2	1,8 0,0	0,0 0,0	15.903,4 99,5	0,0 0,0
Cedillo	PDSU	1985	04/10/2012	31,4 0,5	0,0 0,0	0,0 0,0	0,0 0,0	6.142,1 99,5	0,0 0,0

CLASES DE SUELO

	figura plan.	año publ	fecha actualización información urbanística	urbano consolidado	urbano no consolidado	urbanizable delimitado o sectorizado	urbanizable no delimitado o sectorizado	no urbanizable	sistemas generales y otros
				(ha)	(ha)	(ha)	(ha)	(ha)	(ha)
				(%)	(%)	(%)	(%)	(%)	(%)
Cilleros	NNSS	2004	08/02/2011	20,7 0,1	9,5 0,0	11,7 0,1	0,0 0,0	20.870,8 99,7	18,8 0,1
Collado de la Vera	NNSS	2002	02/11/2010	12,5 0,3	5,4 0,1	0,0 0,0	0,0 0,0	4.478,3 99,6	0,0 0,0
Cumbre, La	PG	2008	28/02/2009	50,9 0,4	2,7 0,0	2,8 0,0	0,0 0,0	11.322,6 99,5	0,0 0,0
Deleitosa	NNSS	2003	08/03/2011	47,3 0,3	0,6 0,0	0,0 0,0	0,0 0,0	14.378,9 99,7	1,2 0,0
Escorial	PDSU	1986	09/10/2012	38,9 0,4	0,0 0,0	0,0 0,0	0,0 0,0	10.039,7 99,6	0,0 0,0
Garciaz	NNSS	1995	27/02/2013	29,8 0,2	0,0 0,0	0,0 0,0	0,0 0,0	15.005,0 99,8	0,0 0,0
Garganta la Olla	NNSS	2001	25/05/2015	16,4 0,3	6,3 0,1	7,9 0,2	0,0 0,0	4.778,3 99,4	0,0 0,0
Garganta, La	NNSS	2009	07/10/2009	13,7 0,6	1,1 0,0	0,0 0,0	0,0 0,0	2.394,4 99,4	0,0 0,0
Garvín	PDSU	1986	09/04/2015	4,9 0,1	0,0 0,0	0,0 0,0	0,0 0,0	3.822,6 99,9	0,0 0,0
Gata	PDSU	2014	18/02/2014	18,7 0,2	0,9 0,0	0,0 0,0	0,0 0,0	9.412,2 99,8	0,0 0,0
Gordo, El	PDSU	1986	14/06/2010	16,1 0,2	2,2 0,0	142,0 1,8	0,0 0,0	7.700,8 98,0	0,0 0,0
Guijo de Coria	PDSU	1987	08/10/2012	13,0 0,2	0,0 0,0	0,0 0,0	0,0 0,0	7.471,6 99,8	0,0 0,0
Guijo de Santa Bárbara	NNSS	2006	22/07/2010	12,8 0,4	8,9 0,3	0,0 0,0	0,0 0,0	3.433,8 99,4	0,0 0,0
Herguijuela	PDSU	1986	05/10/2012	21,2 0,5	0,0 0,0	0,0 0,0	0,0 0,0	4.177,8 99,5	0,0 0,0
Hernán-Pérez	NNSS	1998	20/02/2013	18,1 0,5	0,0 0,0	4,0 0,1	0,0 0,0	3.558,6 99,4	0,0 0,0
Higuera	PG	2010	14/05/2010	7,8 0,2	0,0 0,0	4,6 0,1	0,0 0,0	3.959,1 97,6	84,0 2,1
Holguera	NNSS	2001	31/03/2014	30,0 0,8	6,9 0,2	8,1 0,2	0,0 0,0	3.678,9 98,8	0,0 0,0
Jaraicejo	PG	2009	10/07/2010	44,3 0,2	1,8 0,0	7,2 0,0	0,0 0,0	17.706,2 99,7	0,0 0,0
Jerte	NNSS	1999	30/06/2014	30,9 0,5	12,5 0,2	6,8 0,1	0,0 0,0	5.847,8 99,1	0,0 0,0
Madrigal de la Vera	PG	2011	09/04/2014	38,9 0,9	32,8 0,8	34,9 0,8	0,0 0,0	4.057,1 97,4	0,0 0,0
Madrigalejo	NNSS	1999	11/03/2013	79,9 0,8	23,6 0,2	12,5 0,1	0,0 0,0	9.969,8 98,9	0,0 0,0

CLASES DE SUELO

figura plan.	año publ	fecha actualización información urbanística	urbano consolidado	urbano no consolidado	urbanizable delimitado o sectorizado	urbanizable no delimitado o sectorizado	no urbanizable	sistemas generales y otros	
			(ha)	(ha)	(ha)	(ha)	(ha)	(ha)	
			(%)	(%)	(%)	(%)	(%)	(%)	
Madroñera	NNSS	1998	13/01/2015	78,5 0,6	6,3 0,0	15,7 0,1	0,0 0,0	13.197,5 99,2	0,0 0,0
Mata de Alcántara	NNSS	2003	11/08/2014	16,2 0,5	1,5 0,0	0,0 0,0	0,0 0,0	3.338,7 99,5	0,0 0,0
Mesas de Ibor	PDSU	1986	29/05/2015	11,7 0,2	0,0 0,0	0,0 0,0	0,0 0,0	4.865,3 99,8	0,0 0,0
Mohedas de Granadilla	NNSS	2003	15/02/2011	20,4 0,3	1,1 0,0	11,4 0,2	0,0 0,0	5.834,4 99,3	10,7 0,2
Monroy	NNSS	2006	20/09/2011	64,6 0,3	0,9 0,0	6,8 0,0	0,0 0,0	20.338,9 99,6	0,0 0,0
Montánchez	PG	2010	28/01/2013	49,1 0,4	11,3 0,1	3,0 0,0	0,0 0,0	11.214,5 99,4	0,0 0,0
Navaconcejo	NNSS	1997	20/06/2014	27,5 0,5	9,1 0,2	12,1 0,2	0,0 0,0	5.094,0 99,1	0,0 0,0
Navalmoral de la Mata	PG	2005	08/02/2013	322,8 2,1	52,0 0,3	135,5 0,9	27,4 0,2	14.980,5 96,0	83,5 0,5
Navezuelas	NNSS	1996	20/05/2015	26,6 0,4	3,7 0,1	0,0 0,0	0,0 0,0	5.969,9 99,5	0,0 0,0
Oliva de Plasencia	NNSS	2008	26/11/2009	23,2 0,3	12,0 0,1	0,0 0,0	0,0 0,0	8.846,2 99,6	0,0 0,0
Pedroso de Acim	NNSS	2004	29/09/2010	6,1 0,2	1,0 0,0	0,0 0,0	0,0 0,0	3.320,1 99,8	0,0 0,0
Piedras Albas	PDSU	1985	28/02/2013	13,7 3,0	2,1 0,5	0,0 0,0	0,0 0,0	438,6 96,5	0,0 0,0
Plasencia	PG	1997	19/07/2011	673,6 3,1	270,0 1,2	260,0 1,2	244,0 1,1	20.367,7 93,4	0,0 0,0
Plasenzuela	NNSS	2008	24/03/2009	27,6 0,8	0,0 0,0	6,7 0,2	0,0 0,0	3.636,3 99,1	0,0 0,0
Pozuelo de Zarcón	PG	2011	09/05/2011	27,5 0,6	2,8 0,1	1,6 0,0	0,0 0,0	4.716,4 99,3	0,0 0,0
Rebollar	NNSS	1997	27/02/2014	5,2 0,5	0,0 0,0	0,0 0,0	0,0 0,0	1.146,2 99,5	0,0 0,0
Robledillo de la Vera	NNSS	2002	28/04/2010	10,6 0,8	2,3 0,2	0,0 0,0	0,0 0,0	1.271,1 99,0	0,0 0,0
Romangordo	NNSS	2000	21/03/2014	12,2 0,3	0,0 0,0	0,0 0,0	0,0 0,0	3.896,4 99,7	0,0 0,0
Rosalejo	PG	2009	27/10/2009	89,3 2,1	5,3 0,1	0,0 0,0	0,0 0,0	4.088,9 97,7	0,0 0,0
Serradilla	NNSS	2004	04/08/2010	54,4 0,2	14,5 0,1	8,8 0,0	0,0 0,0	25.864,9 99,7	0,0 0,0
Talaveruela de la Vera	NNSS	2002	15/04/2010	20,3 1,0	9,4 0,4	13,3 0,6	0,0 0,0	2.079,7 97,4	11,5 0,5

CLASES DE SUELO

figura plan.	año publ	fecha actualización información urbanística	urbano consolidado	urbano no consolidado	urbanizable delimitado o sectorizado	urbanizable no delimitado o sectorizado	no urbanizable	sistemas generales y otros	
			(ha)	(ha)	(ha)	(ha)	(ha)	(ha)	
			(%)	(%)	(%)	(%)	(%)	(%)	
Torno, El	PG	2012	31/10/2012	19,7 0,9	3,2 0,1	12,3 0,6	0,0 0,0	2.192,4 98,4	0,0 0,0
Torre de Don Miguel	PG	2010	12/09/2012	29,4 2,5	8,2 0,7	4,1 0,4	0,0 0,0	1.115,0 96,4	0,0 0,0
Torre de Santa María	NNSS	2000	13/03/2014	30,8 1,6	4,2 0,2	7,7 0,4	0,0 0,0	1.865,7 97,8	0,0 0,0
Torremenga	NNSS	2003	09/04/2010	14,4 1,2	14,1 1,2	1,4 0,1	0,0 0,0	1.185,8 97,5	0,0 0,0
Torrequemada	PG	2011	06/07/2012	20,2 0,7	2,6 0,1	6,7 0,2	0,0 0,0	3.055,2 99,0	0,0 0,0
Valdastillas	NNSS	1999	06/03/2014	11,1 1,4	3,8 0,5	15,8 1,9	0,0 0,0	780,1 96,2	0,0 0,0
Valdefuentes	PG	2010	02/03/2015	59,8 2,2	6,9 0,3	42,5 1,6	0,0 0,0	2.601,3 95,8	6,1 0,2
Valdemorales	NNSS	1997	03/03/2014	9,8 1,0	0,0 0,0	0,0 0,0	0,0 0,0	980,5 99,0	0,0 0,0
Villa del Campo	NNSS	2000	19/03/2014	25,3 0,4	6,3 0,1	44,6 0,8	0,0 0,0	5.561,2 97,6	62,5 1,1
Villa del Rey	PDSU	1985	15/09/2009	9,5 0,2	2,6 0,0	0,0 0,0	0,0 0,0	5.727,0 99,8	0,2 0,0
Villanueva de la Sierra	PG	2007	05/05/2009	31,8 0,7	6,4 0,1	0,0 0,0	0,0 0,0	4.197,7 96,1	131,5 3,0
Zarza de Montánchez	NNSS	2005	03/03/2015	21,6 0,6	9,8 0,3	0,0 0,0	0,0 0,0	3.653,6 99,1	0,0 0,0

TABLA 2. Información de los sectores o áreas de desarrollo.

ÁREAS DE DESARROLLO (suelo urbano no consolidado y urbanizable delimitado o sectorizado)

fecha imagen	edificabilidad						viviendas		número sectores	
	residencial		industrial		terciario		previstas (número)	ejecutado (%)		
	prevista (m ²)	ejecutado (%)	prevista (m ²)	ejecutado (%)	prevista (m ²)	ejecutado (%)				
Extremadura										
	2.712.619	19,8	13.579.518	14,3	1.384.213	13,5	197.454	19,3	1.713	
Municipios incluidos en SIU: 175 (45 %)										
BADAJOZ										
	1.752.633	20,6	9.829.928	15,5	71.625	12,5	128.157	19,3	967	
Municipios incluidos en SIU: 84 (51 %)										
Área Urbana de Badajoz										
	8.693.415	23,5	235.196	14,8	429.256	0,8	62.995	19,9	165	
Municipios incluidos en SIU: 2 (67 %)										
Badajoz	2008	8.432.519	23,8	2.225.862	14,0	429.256	0,8	6.189	20,1	156
Talavera la Real	2008	26.896	11,1	124.334	30,0	---	---	1.186	12,7	9
Área Urbana de Mérida										
	2.398.871	25,6	724.148	8,4	25.215	25,2	2.848	27,2	60	
Municipios incluidos en SIU: 3 (50 %)										
Garrovilla, La	2013	11.583	0,0	155.194	0,0	---	---	715	0,0	12
Mérida	2009	2.228.564	27,5	568.954	11,0	25.215	25,2	19.752	28,8	45
Mirandilla	2013	54.477	0,0	---	---	---	---	39	0,0	3
Resto de municipios de la provincia										
Acedera	2011	26.569	0,0	62.396	20,0	---	---	19	0,0	6
Aceuchal	2013	546	0,0	---	---	---	---	42	0,0	11
Ahillones	2009	143	0,0	24.564	0,0	---	---	11	0,0	8
Alange	2011	86.866	0,0	---	---	---	---	639	0,0	20
Aljucén	2009	49.329	12,5	---	---	---	---	379	12,5	7
Almendral	2013	4.836	0,0	---	---	---	---	47	0,0	2
Almendralejo	2009	46.366	30,8	364.240	55,0	12.154	90,7	2.947	30,0	23
Arroyo de San Serván	2013	67.989	14,0	5.329	62,0	---	---	523	14,0	11

ÁREAS DE DESARROLLO (suelo urbano no consolidado y urbanizable delimitado o sectorizado)

fecha imagen	edificabilidad						viviendas		número sectores	
	residencial		industrial		terciario		previstas (número)	ejecutado (%)		
	prevista (m ²)	ejecutado (%)	prevista (m ²)	ejecutado (%)	prevista (m ²)	ejecutado (%)				
Berlanga	2009	---	---	---	---	---	---	---	1	
Cabeza la Vaca	2013	141.663	6,7	2.128	0,0	---	---	190	6,7	15
Calzadilla de los Barros	2013	---	---	---	---	---	---	---	---	25
Campillo de Llerena	2009	59.724	0,0	---	---	---	---	452	0,0	4
Carmonita	2011	13.177	0,0	---	---	---	---	13	0,0	4
Carrascalejo, El	2009	---	---	---	---	---	---	---	---	8
Castilblanco	2012	359.137	0,4	65.784	0,0	---	---	2.244	0,5	13
Codosera, La	2009	2.829	0,0	8.918	0,0	---	---	2	0,0	2
Cordobilla de Lácara	2011	469	9,6	---	---	---	---	313	9,6	7
Corte de Peleas	2013	338	0,0	---	---	---	---	26	0,0	1
Don Álvaro	2013	532	45,6	---	---	---	---	3	45,6	1
Don Benito	2009	36.168	14,6	2.188.931	25,0	---	---	1.313	13,1	36
Esparragosa de la Serena	2009	---	---	144	0,0	---	---	---	---	1
Esparragosa de Lares	2013	4.615	79,2	---	---	---	---	355	79,2	11
Fuenlabrada de los Montes	2013	---	---	---	---	---	---	---	---	18
Fuente de Cantos	2009	789	75,9	---	---	---	---	539	75,9	7
Garbayuela	2013	---	---	33.837	76,0	---	---	---	---	1
Guareña	2013	17.757	70,4	76.220	0,0	---	---	1.362	70,6	25
Higuera de la Serena	2009	---	---	---	---	---	---	---	---	1
Higuera la Real	2013	93.247	2,3	132.663	0,0	---	---	517	2,7	16
Hornachos	2009	---	---	---	---	---	---	---	---	29
Lobón	2011	35.246	0,0	299.547	0,0	---	---	271	0,0	9

ÁREAS DE DESARROLLO (suelo urbano no consolidado y urbanizable delimitado o sectorizado)

fecha imagen	edificabilidad						viviendas		número sectores	
	residencial		industrial		terciario		previstas (número)	ejecutado (%)		
	prevista (m ²)	ejecutado (%)	prevista (m ²)	ejecutado (%)	prevista (m ²)	ejecutado (%)				
Malpartida de la Serena	2009	3.744	14,6	---	---	---	---	288	14,6	7
Manchita	2013	917	100,0	5.912	0,0	---	---	7	100,0	5
Medina de las Torres	2009	12.161	6,9	5.977	0,0	---	---	924	6,9	8
Monterrubio de la Serena	2013	123.728	11,4	57.117	1,0	---	---	952	11,4	6
Nava de Santiago, La	2011	2.119	8,7	---	---	---	---	163	8,7	3
Oliva de Mérida	2009	455	0,0	---	---	---	---	35	0,0	5
Olivenza	2009	37.500	19,2	61.192	0,0	---	---	2.198	17,7	29
Palomas	2013	5.948	0,0	---	---	---	---	46	0,0	8
Parra, La	2009	6.761	0,0	915	100,0	---	---	516	0,0	14
Peñalsordo	2011	---	---	---	---	---	---	---	---	1
Puebla de la Calzada	2013	---	---	29.146	0,0	---	---	---	---	33
Puebla de Sancho Pérez	2009	7.133	3,3	79.630	6,0	---	---	631	1,9	14
Quintana de la Serena	2013	219.962	0,0	3.368	0,0	---	---	1.850	0,0	15
Rena	2011	3.627	0,0	---	---	---	---	279	0,0	8
Roca de la Sierra, La	2011	8.892	0,0	---	---	---	---	684	0,0	17
Salvaleón	2009	69.418	7,6	---	---	---	---	25	7,7	12
Salvatierra de los Barros	2009	54.325	0,0	4.799	19,0	---	---	418	0,0	17
San Vicente de Alcántara	2009	---	---	---	---	---	---	---	---	23
Santos de Maimona, Los	2013	1.419.568	2,0	34.760	0,0	---	---	1.920	2,0	62
Síruela	2013	438	10,6	---	---	---	---	169	17,6	11
Solana de los Barros	2011	3.683	0,0	2.731	0,0	---	---	261	0,0	16
Táliga	2009	129	19,1	---	---	---	---	93	19,1	4

ÁREAS DE DESARROLLO (suelo urbano no consolidado y urbanizable delimitado o sectorizado)

fecha imagen	edificabilidad						viviendas		número sectores	
	residencial		industrial		terciario		previstas (número)	ejecutado (%)		
	prevista (m ²)	ejecutado (%)	prevista (m ²)	ejecutado (%)	prevista (m ²)	ejecutado (%)				
Torre de Miguel Sesmero	2013	63.522	0,0	71.970	0,0	---	---	376	0,0	11
Trasierra	2009	---	---	---	---	---	---	---	---	5
Valle de Matamoros	2009	---	---	---	---	---	---	---	---	3
Villalba de los Barros	2009	4.784	6,0	---	---	---	---	368	6,0	5
Villanueva de la Serena	2013	492.314	8,9	1.382.830	4,0	---	---	3.545	9,3	18
Villar de Rena	2011	595	0,0	14.912	14,0	---	---	416	0,0	13
Zafra	2009	645.565	50,0	46.854	29,0	1	100,0	3.578	62,7	11
Zalamea de la Serena	2011	172.485	3,6	36.656	19,0	---	---	1.191	3,7	33
Zarza-Capilla	2011	82	0,0	8.790	0,0	---	---	5	0,0	2

ÁREAS DE DESARROLLO (suelo urbano no consolidado y urbanizable delimitado o sectorizado)

fecha imagen	edificabilidad						viviendas		número sectores	
	residencial		industrial		terciario		previstas (número)	ejecutado (%)		
	prevista (m ²)	ejecutado (%)	prevista (m ²)	ejecutado (%)	prevista (m ²)	ejecutado (%)				
CÁCERES										
		965.548	18,4	374.959	11,0	682.588	14,4	69.297	19,3	746
Municipios incluidos en SIU: 91 (41 %)										
Área Urbana de Cáceres										
		5.218.385	14,0	113.452	19,5	61.226	15,1	37.732	14,7	79
Municipios incluidos en SIU: 4 (100 %)										
Cáceres	2008	4.785.256	14,3	284.530	21,0	58.471	15,8	3.529	15,0	40
Casar de Cáceres	2012	5.895	9,8	7.426	0,0	---	---	417	10,6	10
Malpartida de Cáceres	2008	147.831	0,0	54.374	26,0	1.761	0,0	95	0,0	10
Sierra de Fuentes	2008	226.348	16,3	11.976	0,0	27.994	0,9	1.381	18,4	19
Resto de municipios de la provincia										
Acebo	2010	13	0,0	---	---	---	---	1	0,0	2
Acehúche	2012	---	---	1.557	0,0	---	---	---	---	2
Aceituna	2012	2.833	100,0	---	---	---	---	18	100,0	1
Ahigal	2010	482	31,6	5.200	100,0	---	---	314	31,6	5
Alcuéscar	2009	---	---	---	---	---	---	---	---	19
Aldea del Cano	2010	---	---	2.942	3,0	---	---	---	---	6
Aldea del Obispo, La	2012	---	---	---	---	---	---	---	---	16
Aldeanueva de la Vera	2009	26.146	9,1	3.429	0,0	---	---	1.586	9,1	19
Aldeanueva del Camino	2009	17.314	33,2	1.451	0,0	375	100,0	719	32,8	15
Alía	2009	587	0,0	---	---	---	---	54	0,0	4
Arroyomolinos	2011	---	---	---	---	---	---	---	---	5
Barrado	2012	14.969	0,0	---	---	---	---	115	0,0	3

ÁREAS DE DESARROLLO (suelo urbano no consolidado y urbanizable delimitado o sectorizado)

fecha imagen	edificabilidad						viviendas		número sectores	
	residencial		industrial		terciario		previstas (número)	ejecutado (%)		
	prevista (m ²)	ejecutado (%)	prevista (m ²)	ejecutado (%)	prevista (m ²)	ejecutado (%)				
Belvís de Monroy	2012	581.365	77,2	---	---	---	---	4.472	77,2	12
Berzocana	2009	---	---	---	---	---	---	---	---	5
Bohonal de Ibor	2009	16.295	6,4	---	---	---	---	51	14,2	9
Botija	2009	11.574	0,0	---	---	---	---	81	0,0	1
Brozas	2012	18.477	56,8	---	---	---	---	142	56,8	12
Cabezuela del Valle	2012	11.223	32,2	---	---	---	---	86	32,2	21
Cabrero	2009	---	---	---	---	---	---	---	---	15
Calzadilla	2012	---	---	1.281	100,0	---	---	---	---	1
Campo Lugar	2009	1.713	0,0	---	---	---	---	43	0,0	5
Cañamero	2009	967	9,0	331	14,0	---	---	739	9,0	22
Carbajo	2012	7.322	0,0	---	---	---	---	42	0,0	9
Carrascalejo	2009	11.187	8,3	---	---	---	---	85	8,4	5
Casas de Don Antonio	2012	---	---	---	---	---	---	---	---	7
Casas del Castañar	2009	---	---	---	---	---	---	---	---	4
Casas del Monte	2009	676	3,9	---	---	---	---	52	3,9	2
Ceclavín	2012	---	---	1.784	0,0	---	---	---	---	9
Cilleros	2009	---	---	---	---	---	---	---	---	12
Collado de la Vera	2009	---	---	---	---	---	---	---	---	9
Cumbre, La	2009	259	0,0	---	---	---	---	193	0,0	2
Deleitosa	2009	156	0,0	---	---	---	---	12	0,0	1
Garganta la Olla	2012	47.579	0,0	5.743	0,0	---	---	366	0,0	7
Garganta, La	2009	494	0,0	---	---	---	---	38	0,0	1

ÁREAS DE DESARROLLO (suelo urbano no consolidado y urbanizable delimitado o sectorizado)

fecha imagen	edificabilidad						viviendas		número sectores	
	residencial		industrial		terciario		previstas (número)	ejecutado (%)		
	prevista (m ²)	ejecutado (%)	prevista (m ²)	ejecutado (%)	prevista (m ²)	ejecutado (%)				
Gata	2012	---	---	---	---	---	---	---	1	
Gordo, El	2009	259	0,0	---	---	33.712	0,0	27	0,0	8
Guijo de Santa Bárbara	2009	---	---	---	---	---	---	---	---	13
Hernán-Pérez	2010	---	---	---	---	---	---	---	---	1
Higuera	2009	15.966	0,0	5.595	0,0	---	---	68	0,0	1
Holguera	2012	---	---	---	---	---	---	---	---	11
Jaraicejo	2009	455	0,0	2.427	0,0	15.741	0,0	35	0,0	3
Jerte	2012	15.145	28,3	3.830	78,0	---	---	1.165	28,3	29
Madrigal de la Vera	2012	187.383	16,1	54.954	13,0	---	---	1.122	18,6	38
Madrigalejo	2011	28.475	16,0	11.479	0,0	---	---	19	16,0	13
Madroñera	2012	117.694	10,7	256	0,0	---	---	656	10,9	8
Mata de Alcántara	2012	---	---	3.653	0,0	---	---	---	---	2
Mohedas de Granadilla	2009	---	---	---	---	---	---	---	---	5
Monroy	2011	---	---	17.964	0,0	---	---	---	---	3
Montánchez	2011	6.578	9,9	13.827	36,0	---	---	52	9,1	9
Navaconcejo	2012	9.955	25,2	38.977	0,0	---	---	765	25,2	24
Navalmoral de la Mata	2009	674.490	18,6	61.533	2,0	1.923	14,5	495	18,1	47
Navezuelas	2012	---	---	---	---	---	---	---	---	2
Oliva de Plasencia	2009	6.719	0,0	---	---	---	---	415	0,0	10
Pedroso de Acim	2009	---	---	---	---	---	---	---	---	6
Piedras Albas	2012	423	40,7	---	---	---	---	32	40,7	1
Plasencia	2012	11.965	18,9	1.149.672	13,0	---	---	8.576	19,5	25

ÁREAS DE DESARROLLO (suelo urbano no consolidado y urbanizable delimitado o sectorizado)

fecha imagen	edificabilidad						viviendas		número sectores	
	residencial		industrial		terciario		previstas (número)	ejecutado (%)		
	prevista (m ²)	ejecutado (%)	prevista (m ²)	ejecutado (%)	prevista (m ²)	ejecutado (%)				
Plasenzuela	2009	---	---	---	---	---	---	---	1	
Pozuelo de Zarzón	2009	8.996	0,0	434	0,0	---	---	17	0,0	7
Robledillo de la Vera	2009	---	---	---	---	---	---	---	---	3
Rosalejo	2009	215	31,7	---	---	---	---	155	31,7	2
Serradilla	2009	---	---	---	---	---	---	---	---	9
Talaveruela de la Vera	2009	3.365	0,0	---	---	---	---	24	0,0	7
Torno, El	2009	84.887	0,8	34.467	0,0	---	---	653	0,8	13
Torre de Don Miguel	2010	3.562	1,5	---	---	---	---	274	1,5	8
Torre de Santa María	2012	15.276	0,0	4.862	0,0	---	---	152	0,0	4
Torremenga	2009	1.788	0,0	---	---	---	---	13	0,0	23
Torquemada	2009	138	0,0	3.782	0,0	---	---	9	0,0	6
Valdastillas	2012	41.153	0,0	17.894	0,0	---	---	317	0,0	16
Valdefuentes	2012	19.183	0,0	143.193	0,0	---	---	770	0,0	9
Villa del Campo	2012	4.798	16,8	3.656	100,0	---	---	27	23,0	11
Villa del Rey	2009	1.393	17,2	---	---	---	---	82	16,7	6
Villanueva de la Sierra	2009	23.139	3,7	---	---	---	---	198	6,1	6
Zarza de Montánchez	2012	---	---	---	---	---	---	---	---	8

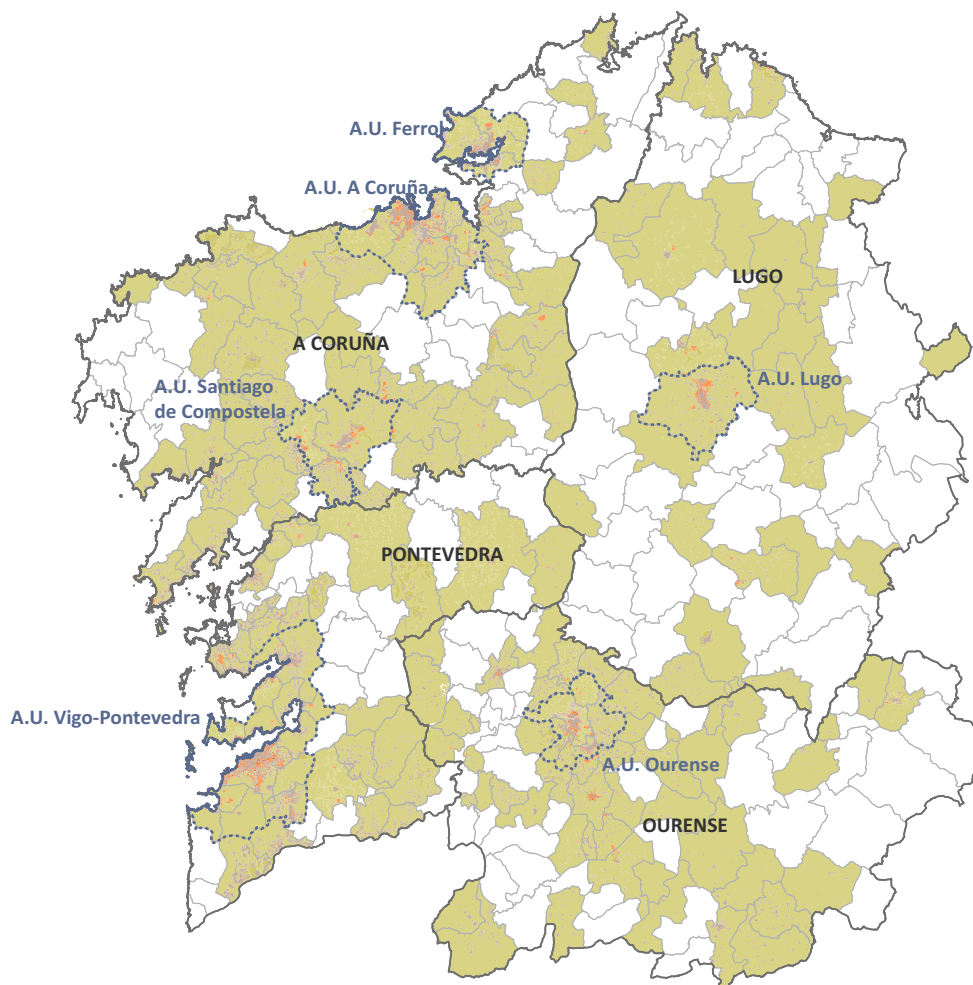

RESUMEN MUNICIPIOS INTEGRADOS

total municipios integrados de la CCAA	179
porcentaje de los municipios de la CCAA	57,01%
porcentaje de los municipios con planeamiento urbanístico de la CCAA	57,61%
porcentaje de los principales municipios* * municipios de las grandes áreas urbanas y de más de 25.000 hab.	100,00%
población municipios integrados CCAA	2.222.711
porcentaje de la población de la CCAA	80,86%
porcentaje población de sus áreas urbanas	100,00%

PLANEAMIENTO URBANÍSTICO

		figura planeamiento					
plan general		normas subsidiarias		delimitación de suelo		sin planeamiento	
núm.	(%)	núm.	(%)	núm.	(%)	núm.	(%)
161	51%	132	42%	16	5%	4	1%
		antigüedad planeamiento					
hasta 1992		entre 1993-2007		desde 2008			
núm.	(%)	núm.	(%)	núm.	(%)	núm.	(%)
89	28%	148	47%	72	23%		

TABLA 1. Información sobre planeamiento urbanístico y clasificación del suelo.

CLASES DE SUELO

figura plan.	año publ	fecha actualización información urbanística	urbano consolidado	urbano no consolidado	urbanizable delimitado o sectorizado	urbanizable no delimitado o sectorizado	no urbanizable	sistemas generales y otros	
			(ha)	(ha)	(ha)	(ha)	(ha)	(ha)	
			(%)	(%)	(%)	(%)	(%)	(%)	
Galicia			87.140,2	3.123,3	12.702,1	35.159,5	1.401.060,3	4.636,0	
Municipios incluidos en SIU: 179 (57 %)			5,6	0,2	2,3	0,8	90,8	0,3	
CORUÑA (A)			36.651,5	941,0	5.642,5	12.816,1	420.208,8	3.060,6	
Municipios incluidos en SIU: 60 (65 %)			7,6	0,2	1,2	2,7	87,7	0,6	
Área Urbana de A Coruña			7.151,1	497,7	2.325,9	638,2	38.548,9	776,4	
Municipios incluidos en SIU: 10 (100 %)			14,3	1,0	4,7	1,3	77,2	1,6	
Abegondo	PG	2012	26/09/2012	718,2 8,5	20,9 0,2	81,5 1,0	65,0 0,8	7.535,7 89,5	0,0 0,0
Arteixo	NNSS	1995	11/12/2014	641,6 6,7	45,0 0,5	126,7 1,3	0,0 0,0	8.774,3 91,5	0,0 0,0
Bergondo	NNSS	1993	17/10/2007	423,0 13,0	8,3 0,3	146,0 4,5	0,0 0,0	2.633,4 80,7	53,8 1,6
Betanzos	NNSS	1997	18/10/2007	226,4 9,4	0,0 0,0	126,0 5,2	0,0 0,0	1.890,3 78,7	158,5 6,6
Cambre	NNSS	1994	20/11/2012	568,5 13,9	0,0 0,0	354,4 8,7	0,0 0,0	3.160,5 77,4	0,0 0,0
Carral	NNSS	1994	11/10/2007	138,6 2,9	5,6 0,1	88,5 1,8	0,0 0,0	4.570,1 95,2	0,0 0,0
Coruña, A	PG	1998	31/10/2013	1.865,2 48,1	315,3 8,1	556,5 14,3	0,0 0,0	1.014,8 26,2	127,7 3,3
Culleredo	PG	1988	30/10/2007	634,5 10,1	0,0 0,0	303,9 4,8	269,9 4,3	4.746,5 75,6	326,1 5,2
Oleiros	PG	2009	01/12/2014	1.178,0 26,6	97,6 2,2	519,4 11,7	303,3 6,9	2.234,0 50,5	91,3 2,1
Sada	NNSS	1997	06/11/2007	757,0 27,1	5,0 0,2	23,2 0,8	0,0 0,0	1.989,5 71,2	19,0 0,7
Área Urbana de Ferrol			2.117,1	254,3	294,1	64,7	16.807,0	2.033,7	
Municipios incluidos en SIU: 5 (100 %)			9,8	1,2	1,4	0,3	77,9	9,4	
Fene	PG	2003	25/01/2010	609,8 22,1	60,5 2,2	58,4 2,1	0,0 0,0	1.779,0 64,5	249,7 9,1
Ferrol	PG	2001	04/12/2014	752,9 8,9	77,0 0,9	59,3 0,7	0,0 0,0	5.970,1 70,3	1.632,5 19,2
Mugardos	PG	1999	05/02/2010	206,0 16,3	15,0 1,2	10,6 0,8	0,0 0,0	1.020,1 80,8	10,5 0,8
Narón	PG	2002	01/12/2014	493,1 7,3	91,9 1,4	157,2 2,3	64,7 1,0	5.788,0 85,9	141,1 2,1

CLASES DE SUELO

figura plan.	año publ	fecha actualización información urbanística	urbano consolidado	urbano no consolidado	urbanizable delimitado o sectorizado	urbanizable no delimitado o sectorizado	no urbanizable	sistemas generales y otros	
			(ha) (%)	(ha) (%)	(ha) (%)	(ha) (%)	(ha) (%)	(ha) (%)	
Neda	NNSS	1992	16/11/2009	55,2 2,4	9,9 0,4	8,6 0,4	0,0 0,0	2.249,8 96,8	0,0 0,0
Área Urbana de Santiago de Compostela				3.507,0	129,6	1.196,5	1.221,5	32.073,2	0,0
Municipios incluidos en SIU: 3 (100 %)				9,2	0,3	3,1	3,2	84,1	0,0
Ames	PG	2002	01/12/2014	156,3 1,9	74,2 0,9	354,8 4,4	0,0 0,0	7.463,9 92,7	0,0 0,0
Santiago de Compostela	PG	2007	03/10/2007	2.075,6 9,4	24,4 0,1	631,5 2,9	1.087,5 4,9	18.255,3 82,7	0,0 0,0
Teo	PG	2010	23/06/2011	1.275,1 15,9	31,1 0,4	210,2 2,6	134,0 1,7	6.354,0 79,4	0,0 0,0
Resto de municipios de la provincia									
Aranga	NNSS	1985	23/10/1985	109,9 0,9	0,0 0,0	34,8 0,3	34,8 0,3	11.815,3 98,5	0,0 0,0
Arzúa	PG	2008	06/10/2008	851,3 5,5	0,0 0,0	56,7 0,4	0,0 0,0	14.698,6 94,2	0,0 0,0
Baña, A	PG	2003	26/06/2003	932,5 9,5	0,0 0,0	0,0 0,0	225,4 2,3	8.696,3 88,3	0,0 0,0
Boimorto	PG	2007	06/02/2007	478,5 5,8	0,0 0,0	9,5 0,1	0,0 0,0	7.776,4 94,1	0,0 0,0
Boiro	PG	2003	01/01/2008	1.007,7 11,6	0,0 0,0	45,5 0,5	135,5 1,6	7.484,6 86,3	0,0 0,0
Brión	PG	2003	26/06/2003	1.109,7 14,7	0,0 0,0	28,9 0,4	223,6 3,0	6.162,2 81,9	0,0 0,0
Cabana de Bergantiños	PG	1999	09/06/1999	513,5 5,1	0,0 0,0	0,0 0,0	399,8 4,0	9.127,6 90,9	0,0 0,0
Camariñas	PDSU	1981	31/01/2011	117,2 2,2	0,0 0,0	0,0 0,0	0,0 0,0	5.175,5 97,8	0,0 0,0
Capela, A	PG	2006	18/05/2006	329,9 5,7	0,0 0,0	22,1 0,4	20,4 0,4	5.417,7 93,6	0,0 0,0
Carballo	PG	2003	25/01/2012	998,8 5,3	3,9 0,0	113,4 0,6	404,5 2,1	17.216,7 91,4	102,1 0,5
Cariño	PG	2000	08/06/2007	250,8 5,2	0,0 0,0	0,0 0,0	57,3 1,2	4.473,7 93,6	0,0 0,0
Cerdido	PG	2006	21/07/2006	218,9 4,1	0,0 0,0	26,6 0,5	6,8 0,1	5.036,6 95,2	0,0 0,0
Coirós	PG	2002	19/09/2002	402,0 11,9	0,0 0,0	76,9 2,3	253,0 7,5	2.646,6 78,3	0,0 0,0
Coristanco	PG	2000	01/01/2008	618,0 4,4	0,0 0,0	18,3 0,1	292,0 2,1	13.253,6 93,5	0,0 0,0

CLASES DE SUELO

	figura plan.	año publ	fecha actualización información urbanística	urbano consolidado	urbano no consolidado	urbanizable delimitado o sectorizado	urbanizable no delimitado o sectorizado	no urbanizable	sistemas generales y otros
				(ha)	(ha)	(ha)	(ha)	(ha)	(ha)
				(%)	(%)	(%)	(%)	(%)	(%)
Curtis	PG	2007	19/09/2007	709,0 6,1	0,0 0,0	214,7 1,8	0,0 0,0	10.783,2 92,1	0,0 0,0
Dodro	NNSS	2010	27/12/2010	176,9 4,9	0,0 0,0	20,8 0,6	0,0 0,0	3.423,5 94,5	0,0 0,0
Laracha, A	PG	2003	27/06/2007	1.222,6 9,7	0,0 0,0	46,9 0,4	649,8 5,1	10.739,7 84,8	0,0 0,0
Laxe	NNSS	2009	30/10/2009	209,5 5,7	0,0 0,0	12,7 0,3	6,1 0,2	3.451,4 93,8	0,0 0,0
Lousame	PG	2004	29/12/2004	681,9 7,2	0,0 0,0	0,0 0,0	170,6 1,8	8.559,5 90,9	0,0 0,0
Miño	PG	2002	08/08/2002	641,6 19,4	0,0 0,0	215,7 6,5	315,6 9,5	2.132,4 64,5	0,0 0,0
Muros	NNSS	2010	10/12/2010	422,9 5,7	12,7 0,2	0,0 0,0	0,0 0,0	6.959,9 94,1	0,0 0,0
Negreira	PG	1999	28/11/2002	777,7 6,7	0,0 0,0	28,3 0,2	0,0 0,0	10.761,2 93,0	0,0 0,0
Noia	NNSS	1990	20/10/2014	346,3 8,7	12,3 0,3	34,6 0,9	0,0 0,0	3.517,7 88,8	51,2 1,3
Oroso	PG	2005	16/02/2005	719,0 9,8	0,0 0,0	271,0 3,7	99,3 1,4	6.220,7 85,1	0,0 0,0
Outes	NNSS	2011	01/11/2011	661,0 6,5	11,4 0,1	30,1 0,3	7,5 0,1	9.391,1 93,0	0,0 0,0
Paderne	PG	2009	08/04/2009	347,7 8,7	0,0 0,0	27,3 0,7	0,0 0,0	3.624,1 90,6	0,0 0,0
Pino, O	PG	2003	30/06/2003	817,5 6,2	0,0 0,0	96,5 0,7	334,0 2,5	11.999,0 90,6	0,0 0,0
Pobra do Caramiñal, A	PG	2007	01/01/2008	505,2 15,5	0,0 0,0	23,8 0,7	0,0 0,0	2.724,1 83,7	0,0 0,0
Ponteceso	PG	2002	26/08/2002	499,4 5,4	0,0 0,0	5,4 0,1	3.752,9 40,4	5.032,7 54,2	0,0 0,0
Ribeira	PG	2003	09/02/2012	1.164,3 17,0	19,0 0,3	95,8 1,4	0,0 0,0	5.457,8 79,9	97,1 1,4
Rois	PG	2002	21/01/2002	668,7 7,2	0,0 0,0	14,6 0,2	618,1 6,6	8.033,4 86,1	0,0 0,0
Santa Comba	PG	2001	01/01/2008	1.390,5 6,8	0,0 0,0	2,8 0,0	1.095,7 5,4	17.980,1 87,8	0,0 0,0
Sobrado	PG	2009	08/04/2009	401,3 3,3	0,0 0,0	20,6 0,2	0,0 0,0	11.675,3 96,5	0,0 0,0
Somozas, As	PG	2006	13/03/2006	310,0 4,4	0,0 0,0	49,4 0,7	7,6 0,1	6.756,7 94,8	0,0 0,0
Toques	PG	2007	21/12/2007	219,1 2,8	0,0 0,0	13,1 0,2	0,0 0,0	7.585,8 97,0	0,0 0,0

CLASES DE SUELO

figura plan.	año publ	fecha actualización información urbanística	urbano consolidado	urbano no consolidado	urbanizable delimitado o sectorizado	urbanizable no delimitado o sectorizado	no urbanizable	sistemas generales y otros	
			(ha)	(ha)	(ha)	(ha)	(ha)	(ha)	
			(%)	(%)	(%)	(%)	(%)	(%)	
Tordoia	PDSU	1979	31/01/2011	18,2 0,1	0,0 0,0	0,0 0,0	0,0 0,0	12.496,4 99,9	0,0 0,0
Touro	NNSS	2010	09/02/2010	778,5 6,7	0,0 0,0	29,6 0,3	7,2 0,1	10.762,6 93,0	0,0 0,0
Trazo	PG	2000	17/06/2000	388,3 3,8	0,0 0,0	0,0 0,0	269,2 2,6	9.505,6 93,5	0,0 0,0
Vedra	PG	2007	01/01/2008	774,4 14,6	0,0 0,0	26,0 0,5	92,8 1,8	4.409,0 83,2	0,0 0,0
Vilarmaior	PG	2006	29/05/2006	315,8 10,4	0,0 0,0	0,0 0,0	6,4 0,2	2.709,6 89,4	0,0 0,0
Vilasantar	PG	1998	16/04/2002	202,7 3,4	0,0 0,0	46,4 0,8	1.405,8 23,5	4.333,4 72,4	0,0 0,0
Zas	PG	2007	07/09/2007	567,6 4,2	0,0 0,0	67,2 0,5	0,0 0,0	12.772,0 95,3	0,0 0,0

CLASES DE SUELO

figura plan.	año publ	fecha actualización información urbanística	urbano consolidado	urbano no consolidado	urbanizable delimitado o sectorizado	urbanizable no delimitado o sectorizado	no urbanizable	sistemas generales y otros	
			(ha)	(ha)	(ha)	(ha)	(ha)	(ha)	
			(%)	(%)	(%)	(%)	(%)	(%)	
LUGO			8.085,8	155,4	1.544,5	2.677,8	375.587,4	22,8	
Municipios incluidos en SIU: 28 (42 %)			2,1	0,0	0,4	0,7	96,8	0,0	
Área Urbana de Lugo			2.957,2	151,7	906,7	245,8	28.799,3	0,0	
Municipios incluidos en SIU: 1 (100 %)			8,9	0,5	2,7	0,7	87,1	0,0	
Lugo	PG	2012	18/02/2013	2.957,2	151,7	906,7	245,8	28.799,3	0,0
				8,9	0,5	2,7	0,7	87,1	0,0
Resto de municipios de la provincia									
Abadín	PDSU	1992	02/02/2011	30,6	0,0	0,0	0,0	19.621,6	0,0
				0,2	0,0	0,0	0,0	99,8	0,0
Antas de Ulla	PDSU	1977	02/02/2011	31,0	0,0	0,0	0,0	10.362,6	0,0
				0,3	0,0	0,0	0,0	99,7	0,0
Baleira	NNSS	1988	14/07/1988	227,9	0,0	0,0	5,1	16.686,3	0,0
				1,3	0,0	0,0	0,0	98,6	0,0
Baralla	NNSS	1986	16/06/1986	67,5	0,0	0,0	47,6	14.031,7	0,0
				0,5	0,0	0,0	0,3	99,2	0,0
Castro de Rei	PDSU	1977	03/01/2011	65,4	0,0	0,0	0,0	17.674,8	0,0
				0,4	0,0	0,0	0,0	99,6	0,0
Castroverde	PG	2008	14/03/2008	546,7	0,0	16,4	9,8	16.882,1	0,0
				3,1	0,0	0,1	0,1	96,7	0,0
Cervo	NNSS	1993	15/12/1993	393,7	0,0	66,9	912,9	6.423,1	0,0
				5,0	0,0	0,9	11,7	82,4	0,0
Guntín	PDSU	1979	03/02/2011	21,6	0,0	0,0	0,0	15.499,3	0,0
				0,1	0,0	0,0	0,0	99,9	0,0
Incio, O	PG	2005	01/01/2008	700,1	0,0	125,3	0,0	13.819,3	0,0
				4,8	0,0	0,9	0,0	94,4	0,0
Meira	PG	1977	29/12/1977	85,2	0,0	9,2	0,0	4.571,0	0,0
				1,8	0,0	0,2	0,0	98,0	0,0
Monforte de Lemos	NNSS	1986	11/09/2014	381,1	1,3	23,3	491,8	19.105,8	0,0
				1,9	0,0	0,1	2,5	95,5	0,0
Negueira de Muñiz	PDSU	1991	03/02/2011	1,7	0,0	0,0	0,0	7.236,5	0,0
				0,0	0,0	0,0	0,0	100,0	0,0
Outeiro de Rei	PG	1992	30/10/1992	0,0	0,0	249,9	746,9	12.443,9	22,5
				0,0	0,0	1,9	5,5	92,4	0,2
Paradela	PG	2007	08/11/2007	352,1	0,0	0,0	32,4	11.759,7	0,0
				2,9	0,0	0,0	0,3	96,8	0,0
Pastoriza, A	PDSU	1978	03/02/2011	64,3	0,0	0,0	0,0	17.478,7	0,0
				0,4	0,0	0,0	0,0	99,6	0,0

CLASES DE SUELO

figura plan.	año publ	fecha actualización información urbanística	urbano consolidado	urbano no consolidado	urbanizable delimitado o sectorizado	urbanizable no delimitado o sectorizado	no urbanizable	sistemas generales y otros	
			(ha)	(ha)	(ha)	(ha)	(ha)	(ha)	
			(%)	(%)	(%)	(%)	(%)	(%)	
Pedrafita do Cebreiro	NNSS	2010	03/02/2010	119,2 1,1	0,0 0,0	3,5 0,0	0,0 0,0	10.388,8 98,8	0,0 0,0
Pol	PDSU	1983	04/02/2011	17,4 0,1	0,0 0,0	0,0 0,0	0,0 0,0	12.601,7 99,9	0,0 0,0
Rábade	PG	2008	23/07/2008	121,3 23,4	0,0 0,0	40,3 7,8	10,4 2,0	346,5 66,8	0,0 0,0
Ribas de Sil	PG	2009	17/03/2009	146,1 2,1	0,0 0,0	4,9 0,1	3,7 0,1	6.639,9 97,7	0,0 0,0
Riotorto	PDSU	1986	04/02/2011	23,4 0,4	0,0 0,0	0,0 0,0	0,0 0,0	6.623,9 99,6	0,0 0,0
Samos	PDSU	1995	04/02/2011	10,7 0,1	0,0 0,0	0,0 0,0	0,0 0,0	13.696,4 99,9	0,0 0,0
Sober	NNSS	2009	06/08/2009	643,5 4,8	0,0 0,0	11,6 0,1	52,0 0,4	12.664,1 94,7	0,0 0,0
Trabada	PDSU	1978	04/02/2011	22,2 0,3	0,0 0,0	0,0 0,0	0,0 0,0	8.265,2 99,7	0,0 0,0
Vicedo, O	PG	2001	20/12/2007	304,5 4,0	0,0 0,0	0,0 0,0	39,1 0,5	7.279,8 95,5	0,0 0,0
Vilalba	NNSS	1984	17/10/2014	193,4 0,5	0,0 0,0	55,8 0,1	75,3 0,2	37.718,1 99,1	0,2 0,0
Viveiro	NNSS	1997	19/09/2014	220,1 2,0	2,4 0,0	24,9 0,2	0,0 0,0	10.654,3 97,7	0,0 0,0
Xermade	PG	2003	29/04/2003	338,0 2,0	0,0 0,0	5,9 0,0	5,0 0,0	16.312,9 97,9	0,0 0,0

CLASES DE SUELO

figura plan.	año publ	fecha actualización información urbanística	urbano consolidado	urbano no consolidado	urbanizable delimitado o sectorizado	urbanizable no delimitado o sectorizado	no urbanizable	sistemas generales y otros	
			(ha)	(ha)	(ha)	(ha)	(ha)	(ha)	
			(%)	(%)	(%)	(%)	(%)	(%)	
OURENSE			16.884,7	480,3	1.725,7	6.626,0	364.958,2	831,3	
Municipios incluidos en SIU: 52 (57 %)			4,3	0,1	0,4	1,7	93,2	0,2	
Área Urbana de Ourense			3.304,4	291,3	896,4	1.153,8	18.983,1	826,8	
Municipios incluidos en SIU: 5 (100 %)			13,0	1,1	3,5	4,5	74,6	3,2	
Barbadás	PG	2002	15/02/2010	469,4 15,4	30,1 1,0	11,2 0,4	541,4 17,7	2.000,6 65,5	0,0 0,0
Coles	NNSS	1995	26/02/2010	62,5 1,6	0,0 0,0	100,1 2,6	0,0 0,0	3.674,4 95,8	0,0 0,0
Ourense	PG	2003	03/05/2010	952,6 11,2	261,2 3,1	484,6 5,7	427,6 5,0	5.534,8 65,2	826,8 9,7
Pereiro de Aguiar, O	PG	2000	25/11/2011	977,3 16,0	0,0 0,0	43,6 0,7	0,0 0,0	5.081,9 83,3	0,0 0,0
San Cibrao das Viñas	PG	2005	28/09/2010	842,6 21,2	0,0 0,0	256,9 6,5	184,8 4,6	2.691,4 67,7	0,0 0,0
Resto de municipios de la provincia									
Allariz	PG	2003	07/03/2012	713,7 8,3	134,1 1,6	47,2 0,5	331,7 3,8	7.406,5 85,8	0,0 0,0
Amoeiro	PG	2007	07/09/2007	517,1 13,0	0,0 0,0	2,5 0,1	11,2 0,3	3.448,6 86,7	0,0 0,0
Arnoia, A	PDSU	2006	06/10/2006	81,4 3,9	0,0 0,0	24,8 1,2	0,0 0,0	1.970,7 94,9	0,0 0,0
Avión	PG	2007	28/11/2011	362,5 3,0	0,9 0,0	20,1 0,2	0,0 0,0	11.545,4 96,8	0,0 0,0
Barco de Valdeorras, O	PG	2003	01/01/2008	405,5 4,7	0,0 0,0	131,4 1,5	534,2 6,2	7.514,8 87,5	0,0 0,0
Beade	PG	2011	05/12/2012	33,5 5,2	0,0 0,0	0,0 0,0	5,4 0,8	598,7 93,2	4,5 0,7
Beariz	PDSU	1994	08/02/2011	36,1 0,6	0,0 0,0	0,0 0,0	0,0 0,0	5.582,3 99,4	0,0 0,0
Calvos de Randín	PG	1999	14/11/2007	252,9 2,6	0,0 0,0	0,0 0,0	0,0 0,0	9.565,7 97,4	0,0 0,0
Carballada de Avia	PG	2003	04/12/2006	117,4 2,5	0,0 0,0	0,0 0,0	91,9 2,0	4.435,8 95,5	0,0 0,0
Carballiño, O	PG	1999	02/02/2012	896,2 16,5	41,8 0,8	0,0 0,0	0,0 0,0	4.505,0 82,8	0,0 0,0
Castrelo do Val	PG	2008	16/12/2008	189,8 1,6	0,0 0,0	0,0 0,0	0,0 0,0	12.044,7 98,4	0,0 0,0

CLASES DE SUELO

	figura plan.	año publ	fecha actualización información urbanística	urbano consolidado	urbano no consolidado	urbanizable delimitado o sectorizado	urbanizable no delimitado o sectorizado	no urbanizable	sistemas generales y otros
				(ha)	(ha)	(ha)	(ha)	(ha)	(ha)
				(%)	(%)	(%)	(%)	(%)	(%)
Castro Caldelas	PG	1999	06/07/2006	303,1 3,5	0,0 0,0	0,0 0,0	0,0 0,0	8.480,0 96,5	0,0 0,0
Celanova	PG	1995	16/04/2012	125,3 1,8	0,0 0,0	0,0 0,0	22,3 0,3	6.650,8 97,8	0,0 0,0
Cualedro	NNSS	2010	22/11/2010	159,8 1,4	0,0 0,0	0,0 0,0	0,0 0,0	11.635,3 98,6	0,0 0,0
Entrimo	PG	2003	30/06/2003	272,1 3,2	0,0 0,0	0,0 0,0	0,0 0,0	8.211,5 96,8	0,0 0,0
Esgos	PG	2009	28/11/2011	199,5 5,2	0,0 0,0	22,4 0,6	0,0 0,0	3.615,6 94,2	0,0 0,0
Gomesende	PDSU	1982	08/02/2011	10,0 0,4	0,0 0,0	0,0 0,0	0,0 0,0	2.832,0 99,6	0,0 0,0
Gudiña, A	PG	2002	01/01/2008	133,4 0,8	0,0 0,0	0,0 0,0	5,1 0,0	17.040,1 99,2	0,0 0,0
Larouco	PDSU	1993	08/02/2011	20,4 0,9	0,0 0,0	0,0 0,0	0,0 0,0	2.353,7 99,1	0,0 0,0
Laza	PG	2008	26/02/2008	203,2 0,9	0,0 0,0	6,2 0,0	0,0 0,0	21.437,1 99,0	0,0 0,0
Lobios	PG	2001	12/11/2001	418,3 2,5	0,0 0,0	0,0 0,0	33,4 0,2	16.447,7 97,3	0,0 0,0
Maceda	PG	2002	19/07/2005	507,9 5,0	0,0 0,0	0,0 0,0	1.087,5 10,6	8.625,3 84,4	0,0 0,0
Manzaneda	PG	2003	27/06/2003	128,3 1,1	0,0 0,0	0,0 0,0	0,0 0,0	11.355,9 98,9	0,0 0,0
Melón	PG	2008	28/10/2011	142,4 2,7	0,0 0,0	31,9 0,6	0,0 0,0	5.190,9 96,8	0,0 0,0
Merca, A	PG	2003	30/06/2003	467,4 9,1	0,0 0,0	32,6 0,6	498,8 9,7	4.117,8 80,5	0,0 0,0
Montederramo	PDSU	1994	08/02/2011	10,7 0,1	0,0 0,0	0,0 0,0	0,0 0,0	13.581,2 99,9	0,0 0,0
Nogueira de Ramuín	PG	2001	25/11/2011	752,9 7,7	0,0 0,0	0,0 0,0	0,0 0,0	9.056,7 92,3	0,0 0,0
Paderne de Allariz	PG	2008	15/09/2008	493,6 12,7	0,0 0,0	5,0 0,1	167,7 4,3	3.223,7 82,9	0,0 0,0
Peroxa, A	PG	1999	30/09/2011	460,5 8,4	0,8 0,0	0,0 0,0	0,0 0,0	5.052,8 91,6	0,0 0,0
Pontedeiva	PG	2000	15/06/2000	111,1 11,2	0,0 0,0	0,0 0,0	0,0 0,0	878,3 88,8	0,0 0,0
Rairiz de Veiga	NNSS	2010	23/09/2010	244,9 3,4	0,0 0,0	16,8 0,2	14,5 0,2	6.956,7 96,2	0,0 0,0
Ramirás	PG	1998	19/02/2001	485,2 11,9	0,0 0,0	0,0 0,0	0,0 0,0	3.597,0 88,1	0,0 0,0

CLASES DE SUELO

municipio	figura plan.	año publ	fecha actualización información urbanística	urbano consolidado	urbano no consolidado	urbanizable delimitado o sectorizado	urbanizable no delimitado o sectorizado	no urbanizable	sistemas generales y otros
				(ha)	(ha)	(ha)	(ha)	(ha)	(ha)
				(%)	(%)	(%)	(%)	(%)	(%)
Riós	PG	2001	01/01/2008	488,4 4,3	0,0 0,0	0,0 0,0	68,6 0,6	10.913,4 95,1	0,0 0,0
San Cristovo de Cea	PDSU	1994	08/02/2011	38,6 0,4	0,0 0,0	0,0 0,0	0,0 0,0	9.436,7 99,6	0,0 0,0
Sandiás	PG	2007	20/02/2012	234,8 4,4	0,0 0,0	131,2 2,5	0,0 0,0	4.949,7 93,1	0,0 0,0
Taboadela	PG	2008	11/07/2008	294,4 11,7	0,0 0,0	182,4 7,2	0,0 0,0	2.043,0 81,1	0,0 0,0
Teixeira, A	PG	2001	10/07/2001	102,8 3,7	0,0 0,0	0,0 0,0	0,0 0,0	2.668,2 96,3	0,0 0,0
Toén	PG	2003	28/10/2011	307,6 5,2	0,0 0,0	0,0 0,0	765,3 13,0	4.823,3 81,8	0,0 0,0
Trasmiras	PDSU	1985	08/02/2011	31,0 0,5	0,0 0,0	0,0 0,0	0,0 0,0	5.658,6 99,5	0,0 0,0
Verín	PG	2012	12/03/2012	528,0 5,6	0,0 0,0	49,5 0,5	0,0 0,0	8.884,3 93,9	0,0 0,0
Vilamarín	PG	2002	30/09/2002	589,6 10,5	0,0 0,0	39,7 0,7	1.355,4 24,0	3.654,6 64,8	0,0 0,0
Vilamartín de Valdeorras	PDSU	1995	08/02/2011	35,3 0,4	0,0 0,0	0,0 0,0	0,0 0,0	8.808,3 99,6	0,0 0,0
Vilar de Barrio	NNSS	2009	18/06/2009	161,0 1,5	0,0 0,0	4,3 0,0	0,0 0,0	10.538,0 98,5	0,0 0,0
Vilar de Santos	PG	2001	23/10/2003	313,9 15,1	0,0 0,0	0,0 0,0	90,1 4,3	1.674,2 80,6	0,0 0,0
Vilardevós	PG	2008	16/12/2008	350,5 2,3	0,0 0,0	12,5 0,1	17,2 0,1	14.868,5 97,5	0,0 0,0
Xinzo de Limia	PG	2003	25/11/2011	678,0 5,1	11,4 0,1	50,0 0,4	307,0 2,3	12.310,6 92,2	0,0 0,0
Xunqueira de Ambía	PG	2005	10/10/2005	170,1 2,8	0,0 0,0	18,8 0,3	64,9 1,1	5.785,4 95,8	0,0 0,0

CLASES DE SUELO

figura plan.	año publ	fecha actualización información urbanística	urbano consolidado	urbano no consolidado	urbanizable delimitado o sectorizado	urbanizable no delimitado o sectorizado	no urbanizable	sistemas generales y otros	
			(ha)	(ha)	(ha)	(ha)	(ha)	(ha)	
			(%)	(%)	(%)	(%)	(%)	(%)	
PONTEVEDRA			25.518,2	1.546,6	3.789,4	13.039,6	240.306,0	721,3	
Municipios incluidos en SIU: 39 (63 %)			9,0	0,5	1,3	4,6	84,3	0,3	
Área Urbana de Vigo - Pontevedra			10.753,4	1.424,6	2.511,4	854,1	58.783,0	452,6	
Municipios incluidos en SIU: 14 (100 %)			14,4	1,9	3,4	1,1	78,6	0,6	
Baiona	PG	1994	05/10/2007	176,4 5,1	7,7 0,2	53,8 1,6	6,3 0,2	3.219,2 93,0	0,0 0,0
Cangas	NNSS	1994	04/12/2014	229,0 6,0	38,6 1,0	43,1 1,1	0,0 0,0	3.443,0 90,5	50,8 1,3
Gondomar	NNSS	1997	01/10/2007	119,4 1,6	3,8 0,1	3,2 0,0	22,9 0,3	7.324,9 98,0	1,1 0,0
Marín	NNSS	2012	25/11/2014	256,7 7,0	49,9 1,4	79,2 2,2	26,6 0,7	3.105,4 84,3	164,1 4,5
Moaña	NNSS	1996	08/10/2007	333,7 9,5	1,3 0,0	101,1 2,9	0,0 0,0	3.091,5 87,6	0,0 0,0
Mos	NNSS	1992	27/09/2007	263,2 4,9	7,4 0,1	13,3 0,2	302,5 5,7	4.662,0 87,3	89,5 1,7
Nigrán	NNSS	1991	02/10/2007	149,6 4,3	11,2 0,3	183,4 5,2	0,0 0,0	3.131,2 89,2	33,9 1,0
Poio	PG	2000	01/01/2008	714,9 21,0	0,0 0,0	44,6 1,3	118,5 3,5	2.519,3 74,2	0,0 0,0
Pontevedra	PG	1990	22/11/2012	1.682,9 14,2	27,3 0,2	128,6 1,1	0,0 0,0	9.953,9 83,8	82,6 0,7
Porriño, O	PG	2003	01/01/2008	1.778,5 28,9	0,0 0,0	228,1 3,7	171,1 2,8	3.978,1 64,6	0,0 0,0
Redondela	NNSS	1988	18/10/2007	596,9 11,4	0,0 0,0	123,3 2,4	0,0 0,0	4.480,0 85,6	30,7 0,6
Soutomaior	NNSS	1990	11/10/2007	104,5 4,2	0,0 0,0	71,3 2,8	0,0 0,0	2.329,1 93,0	0,0 0,0
Vigo	PG	2009	07/02/2011	3.828,1 34,5	1.277,7 11,5	1.438,5 13,0	157,9 1,4	4.396,9 39,6	0,0 0,0
Vilaboia	NNSS	1988	17/10/2007	519,6 14,0	0,0 0,0	0,0 0,0	48,3 1,3	3.148,6 84,7	0,0 0,0
Resto de municipios de la provincia									
Arbo	PG	1998	28/12/2001	490,1 11,4	0,0 0,0	0,0 0,0	74,3 1,7	3.745,2 86,9	0,0 0,0
Barro	PG	2003	01/01/2008	546,8 14,5	0,0 0,0	56,4 1,5	152,8 4,0	3.023,8 80,0	0,0 0,0

CLASES DE SUELO

	figura plan.	año publ	fecha actualización información urbanística	urbano consolidado	urbano no consolidado	urbanizable delimitado o sectorizado	urbanizable no delimitado o sectorizado	no urbanizable	sistemas generales y otros
				(ha)	(ha)	(ha)	(ha)	(ha)	(ha)
				(%)	(%)	(%)	(%)	(%)	(%)
Cañiza, A	PG	2003	01/01/2008	735,6 7,0	0,0 0,0	12,3 0,1	1.281,2 12,1	8.519,0 80,8	0,0 0,0
Catoira	NNSS	1994	22/04/1994	188,4 6,4	0,0 0,0	10,9 0,4	32,4 1,1	2.710,4 92,1	0,0 0,0
Covelo	PG	1999	19/05/1999	514,2 4,0	0,0 0,0	18,7 0,1	0,0 0,0	12.307,3 95,8	0,0 0,0
Estrada, A	PG	2013	09/09/2014	118,6 0,4	15,3 0,1	101,7 0,4	71,6 0,3	27.866,1 98,8	19,9 0,1
Forcarei	PG	2002	21/06/2002	665,2 3,9	0,0 0,0	14,6 0,1	5.771,0 34,1	10.457,2 61,8	0,0 0,0
Fornelos de Montes	PG	2003	27/06/2003	267,6 3,2	0,0 0,0	0,0 0,0	66,6 0,8	8.010,5 96,0	0,0 0,0
Illa de Arousa, A	PG	2002	31/07/2007	186,2 31,5	0,0 0,0	8,5 1,4	0,0 0,0	395,6 67,0	0,0 0,0
Lalín	PG	1999	27/03/2012	235,9 0,7	33,1 0,1	37,5 0,1	0,0 0,0	32.432,4 98,9	60,6 0,2
Meaño	PG	1999	05/10/2006	380,4 13,7	0,0 0,0	1,7 0,1	200,4 7,2	2.203,2 79,1	0,0 0,0
Meis	PG	2003	25/10/2005	905,3 17,2	0,0 0,0	59,3 1,1	226,1 4,3	4.071,3 77,4	0,0 0,0
Mondariz	PG	1999	18/05/2005	800,1 9,4	0,0 0,0	0,0 0,0	0,0 0,0	7.742,4 90,6	0,0 0,0
Mondariz-Balneario	PG	2001	18/05/2005	77,4 33,4	0,0 0,0	0,0 0,0	0,0 0,0	154,3 66,6	0,0 0,0
Moraña	PG	2001	07/06/2002	471,7 11,4	0,0 0,0	7,4 0,2	1.833,8 44,2	1.837,8 44,3	0,0 0,0
Neves, As	PG	1999	25/10/2005	825,7 12,6	0,0 0,0	12,3 0,2	27,5 0,4	5.712,5 86,8	0,0 0,0
Pontearreas	NNSS	1995	09/09/2014	91,8 0,7	17,7 0,1	134,1 1,1	0,0 0,0	12.366,7 98,1	0,0 0,0
Pontecesures	PG	2003	27/06/2003	119,4 17,7	0,0 0,0	0,0 0,0	114,9 17,0	441,3 65,3	0,0 0,0
Ribadumia	PG	2001	05/10/2004	511,2 25,8	0,0 0,0	1,4 0,1	5,4 0,3	1.464,0 73,9	0,0 0,0
Rodeiro	PG	2009	02/03/2009	300,2 1,9	0,0 0,0	21,6 0,1	0,0 0,0	15.218,5 97,9	0,0 0,0
Sanxenxo	PG	2003	27/02/2003	1.382,0 31,1	0,0 0,0	458,9 10,3	1.018,5 22,9	1.590,1 35,7	0,0 0,0
Tomíño	PG	2001	01/01/2008	2.140,5 20,0	0,0 0,0	0,0 0,0	1.197,8 11,2	7.375,4 68,8	0,0 0,0
Tui	PG	2011	26/01/2011	1.318,7 19,2	0,0 0,0	163,8 2,4	105,6 1,5	5.274,4 76,9	0,0 0,0

CLASES DE SUELO

figura plan.	año publ	fecha actualización información urbanística	urbano consolidado	urbano no consolidado	urbanizable delimitado o sectorizado	urbanizable no delimitado o sectorizado	no urbanizable	sistemas generales y otros	
			(ha)	(ha)	(ha)	(ha)	(ha)	(ha)	
			(%)	(%)	(%)	(%)	(%)	(%)	
Valga	PG	2010	15/10/2010	516,1 12,7	0,0 0,0	114,4 2,8	5,5 0,1	3.443,5 84,4	0,0 0,0
Vilagarcía de Arousa	PG	2000	08/09/2011	975,8 22,1	55,9 1,3	42,4 1,0	0,0 0,0	3.160,0 71,5	188,2 4,3

TABLA 2. Información de los sectores o áreas de desarrollo.

ÁREAS DE DESARROLLO (suelo urbano no consolidado y urbanizable delimitado o sectorizado)

fecha imagen	edificabilidad						viviendas		número sectores	
	residencial		industrial		terciario		previstas (número)	ejecutado (%)		
	prevista (m ²)	ejecutado (%)	prevista (m ²)	ejecutado (%)	prevista (m ²)	ejecutado (%)				
Galicia	48.972	14,7	34.635.976	28,1	5.161.164	14,6	365.684	13,8	2.352	
Municipios incluidos en SIU: 179 (57 %)										
CORUÑA (A)	1.753.256	18,1	218.383	29,8	299.498	13,4	132.388	16,8	901	
Municipios incluidos en SIU: 60 (65 %)										
Área Urbana de A Coruña	7.961.431	19,3	279.792	14,4	1.746.859	8,3	637	17,0	400	
Municipios incluidos en SIU: 10 (100 %)										
Abegondo	2010	18.615	16,4	---	---	69.615	0,0	1.432	16,4	30
Arteixo	2014	534.889	19,5	343.236	7,0	3.353	27,4	4.200	18,7	52
Bergondo	2014	283.381	10,7	3.876	2,0	---	---	1.976	8,5	16
Betanzos	2005	177.562	0,0	48.734	55,0	2.985	36,9	1.367	0,0	13
Cambre	2014	924.386	14,2	---	---	---	---	712	14,2	19
Carral	2005	6.996	0,0	27.689	0,0	4	0,0	455	0,0	8
Coruña, A	2014	348.220	8,7	1.239	6,0	154.776	7,0	2.825	8,5	120
Culleredo	2005	333.715	30,3	224.878	0,0	72.238	19,7	2.528	32,6	13
Oleiros	2014	188.789	42,5	41.757	72,0	5.562	40,4	12.655	36,4	117
Sada	2005	8.137	46,3	123	100,0	---	---	559	43,0	12
Área Urbana de Ferrol		188.385	19,0	1.134.398	39,9	22.263	20,8	15.718	18,7	158
Municipios incluidos en SIU: 5 (100 %)										
Fene	2014	388.912	11,1	29.663	11,0	4.532	43,4	375	11,3	39
Ferrol	2014	818.420	16,8	---	---	168	24,8	7.385	16,2	37
Mugardos	2008	117.616	49,0	---	---	---	---	942	51,2	10
Narón	2014	489.324	23,9	837.795	50,0	117.463	16,5	3.773	23,9	65
Neda	2008	69.579	2,8	---	---	---	---	543	2,7	7

ÁREAS DE DESARROLLO (suelo urbano no consolidado y urbanizable delimitado o sectorizado)

	fecha imagen	edificabilidad						viviendas		número sectores
		residencial		industrial		terciario		previstas (número)	ejecutado (%)	
		prevista (m ²)	ejecutado (%)	prevista (m ²)	ejecutado (%)	prevista (m ²)	ejecutado (%)			
Área Urbana de Santiago de Compostela		4.379.723	14,9	3.246.369	0,0	54.976	1,9	3.335	12,3	139
Municipios incluidos en SIU: 3 (100 %)										
Ames	2014	1.784.873	30,4	3.246.369	0,0	2.279	46,6	1.338	24,2	60
Santiago de Compostela	2014	1.963.836	0,6	---	---	44.358	0,0	1.516	0,6	42
Teo	2010	63.114	15,7	---	---	482.638	0,0	4.854	15,7	37
Resto de municipios de la provincia										
Aranga	2010	5.916	0,0	69.366	0,0	---	---	394	0,0	3
Arzúa	2010	19.567	12,7	13.740	0,0	---	---	843	12,7	11
Boimorto	2010	---	---	66.623	0,0	---	---	---	---	1
Boiro	2010	34.987	5,3	---	---	---	---	2.347	5,3	8
Brión	2010	28.913	0,0	---	---	183.997	0,0	222	0,0	2
Capela, A	2010	42.599	1,7	---	---	---	---	328	1,7	8
Carballo	2008	66.786	1,9	3.431.957	91,0	5.468	39,5	153	5,9	9
Cerdido	2010	24.933	100,0	118.280	100,0	---	---	192	100,0	3
Coirós	2010	19.159	100,0	427.496	100,0	---	---	147	100,0	3
Coristanco	2010	---	---	127.756	0,0	---	---	---	---	1
Curtis	2010	97.131	0,0	54.612	0,0	---	---	747	0,0	8
Dodro	2010	9.234	0,0	925	0,0	---	---	71	0,0	2
Laracha, A	2010	12.857	0,0	7.676	100,0	---	---	151	0,0	8
Laxe	2010	---	---	---	---	---	---	---	---	4
Miño	2010	556.233	16,6	---	---	---	---	4.279	16,6	5

ÁREAS DE DESARROLLO (suelo urbano no consolidado y urbanizable delimitado o sectorizado)

fecha imagen	edificabilidad						viviendas		número sectores	
	residencial		industrial		terciario		previstas (número)	ejecutado (%)		
	prevista (m ²)	ejecutado (%)	prevista (m ²)	ejecutado (%)	prevista (m ²)	ejecutado (%)				
Muros	2010	---	---	---	---	---	---	---	14	
Negreira	2010	95.291	0,0	---	---	1.292	100,0	733	0,0	3
Noia	2014	337.713	11,3	62.678	79,0	185	0,0	2.793	11,4	13
Oroso	2010	25.444	100,0	645.231	100,0	4.964	100,0	1.957	100,0	13
Outes	2010	6.437	0,0	81.830	0,0	---	---	465	0,0	8
Paderne	2010	---	---	---	---	---	---	---	---	4
Pino, O	2010	---	---	482.686	0,0	---	---	---	---	1
Pobra do Caramiñal, A	2010	325	0,0	85.223	0,0	---	---	24	0,0	4
Ponteceso	2010	---	---	---	---	---	---	---	---	1
Ribeira	2008	222.770	10,9	453.766	0,0	26.986	16,3	2.258	13,5	34
Rois	2010	7.599	100,0	---	---	---	---	544	100,0	4
Santa Comba	2010	2.839	0,0	---	---	---	---	218	0,0	1
Sobrado	2010	21.931	0,0	964	0,0	---	---	169	0,0	2
Somozas, As	2010	18.471	0,0	275.739	0,0	22.491	0,0	143	0,0	3
Toques	2010	27.719	0,0	21.699	0,0	---	---	213	0,0	3
Touro	2010	9.664	0,0	16.263	0,0	---	---	74	0,0	4
Vedra	2010	7.769	0,0	---	---	11.437	0,0	598	0,0	7
Vilasantar	2010	---	---	322.313	100,0	---	---	---	---	1
Zas	2010	65.644	100,0	35.737	100,0	23.151	100,0	55	100,0	8

ÁREAS DE DESARROLLO (suelo urbano no consolidado y urbanizable delimitado o sectorizado)

fecha imagen	edificabilidad						viviendas		número sectores	
	residencial		industrial		terciario		previstas (número)	ejecutado (%)		
	prevista (m ²)	ejecutado (%)	prevista (m ²)	ejecutado (%)	prevista (m ²)	ejecutado (%)				
LUGO	4.966.470	11,4	4.731.854	42,7	1.577	17,6	36.175	6,8	185	
Municipios incluidos en SIU: 28 (42 %)										
Área Urbana de Lugo	4.489.737	4,2	125.397	2,6	---	---	34.536	4,2	128	
Municipios incluidos en SIU: 1 (100 %)										
Lugo	2011	4.489.737	4,2	125.397	3,0	---	---	34.536	4,2	128
Resto de municipios de la provincia										
Castroverde	2011	9.536	0,0	3.982	0,0	---	---	73	0,0	3
Cervo	2011	5.932	47,3	134.662	63,0	3.825	62,6	382	47,3	2
Incio, O	2011	9.263	0,0	38.596	0,0	---	---	71	0,0	5
Meira	2011	---	---	65.485	87,0	---	---	---	---	1
Monforte de Lemos	2011	8.998	19,4	152.532	28,0	---	---	69	19,4	2
Outeiro de Rei	2011	342.314	97,7	87.798	6,0	324	79,9	760	93,1	22
Pedrafita do Cebreiro	2011	---	---	23.145	0,0	---	---	---	---	1
Rábade	2011	12.628	0,0	---	---	1.927	0,0	97	0,0	7
Ribas de Sil	2011	1.633	100,0	---	---	---	---	123	100,0	1
Sober	2011	---	---	---	---	---	---	---	---	4
Vilalba	2011	---	---	1.743.485	100,0	---	---	---	---	3
Viveiro	2011	1.893	0,0	6.971	22,0	---	---	63	0,0	5
Xermade	2010	---	---	41.525	0,0	---	---	---	---	1

ÁREAS DE DESARROLLO (suelo urbano no consolidado y urbanizable delimitado o sectorizado)

fecha imagen	edificabilidad						viviendas		número sectores	
	residencial		industrial		terciario		previstas (número)	ejecutado (%)		
	prevista (m ²)	ejecutado (%)	prevista (m ²)	ejecutado (%)	prevista (m ²)	ejecutado (%)				
OURENSE	5.523.250	8,3	41.299	12,9	33.170	9,8	4.229	8,1	477	
Municipios incluidos en SIU: 52 (57 %)										
Área Urbana de Ourense	386.733	8,2	1.783.749	0,0	36.879	3,0	27.292	8,5	212	
Municipios incluidos en SIU: 5 (100 %)										
Barbadás	2008	36.457	21,1	---	---	27.593	27,7	2.342	21,3	11
Coles	2008	17	0,0	126	0,0	---	---	17	0,0	5
Ourense	2008	2.872.697	5,5	56.697	0,0	133.443	0,0	23.143	5,2	155
Pereiro de Aguiar, O	2011	124.125	71,1	---	---	---	---	827	71,1	5
San Cibrao das Viñas	2011	546.754	1,6	256.452	0,0	145.843	1,0	81	2,6	36
Resto de municipios de la provincia										
Allariz	2011	112.490	9,5	18	0,0	---	---	865	9,5	157
Amoeiro	2011	7.425	100,0	---	---	---	---	57	100,0	1
Arnoia, A	2010	---	---	22.693	100,0	2.330	100,0	---	---	2
Avión	2010	27.835	0,0	---	---	---	---	214	0,0	7
Barco de Valdeorras, O	2011	759.483	1,2	1.740	0,0	---	---	573	1,2	34
Carballiño, O	2011	274.925	0,0	---	---	---	---	2.859	0,0	16
Esgos	2011	---	---	73.300	9,0	---	---	---	---	2
Laza	2011	---	---	---	---	---	---	---	---	1
Melón	2011	756	0,0	228.177	0,0	---	---	58	0,0	2
Merca, A	2010	38.463	51,5	13.830	0,0	---	---	296	51,5	3
Paderne de Allariz	2011	14.866	0,0	---	---	---	---	114	0,0	2

ÁREAS DE DESARROLLO (suelo urbano no consolidado y urbanizable delimitado o sectorizado)

fecha imagen	edificabilidad						viviendas		número sectores	
	residencial		industrial		terciario		previstas (número)	ejecutado (%)		
	prevista (m ²)	ejecutado (%)	prevista (m ²)	ejecutado (%)	prevista (m ²)	ejecutado (%)				
Peroxa, A	2011	3.842	100,0	---	---	---	---	33	100,0	1
Rairiz de Veiga	2011	---	---	---	---	---	---	---	---	2
Sandiás	2011	---	---	99.251	0,0	---	---	---	---	2
Taboadela	2011	677	100,0	4.376	100,0	---	---	462	100,0	7
Verín	2011	135.335	19,2	---	---	---	---	64	13,1	11
Vilamarín	2011	---	---	164.949	42,0	---	---	---	---	2
Vilar de Barrio	2011	---	---	---	---	---	---	---	---	1
Vilardevós	2011	---	---	---	---	---	---	---	---	3
Xinzo de Limia	2011	196.537	1,7	15.382	3,0	---	---	152	1,8	7
Xunqueira de Ambía	2011	17.380	0,0	2.527	0,0	---	---	134	0,0	2

ÁREAS DE DESARROLLO (suelo urbano no consolidado y urbanizable delimitado o sectorizado)

fecha imagen	edificabilidad						viviendas		número sectores	
	residencial		industrial		terciario		previstas (número)	ejecutado (%)		
	prevista (m ²)	ejecutado (%)	prevista (m ²)	ejecutado (%)	prevista (m ²)	ejecutado (%)				
PONTEVEDRA	2.947.976	14,2	5.674.830	20,9	18.220	17,3	15.690	14,2	789	
Municipios incluidos en SIU: 39 (63 %)										
Área Urbana de Vigo - Pontevedra	16.671.342	15,5	3.316.937	20,1	174.976	16,4	124.879	15,5	573	
Municipios incluidos en SIU: 14 (100 %)										
Baiona	2005	222.246	19,6	7.869	0,0	2.683	10,3	1.555	18,3	10
Cangas	2014	248.891	27,6	2.536	52,0	53	100,0	1.782	28,9	25
Gondomar	2005	3.843	0,0	---	---	165	0,0	268	0,0	5
Marín	2014	615.215	28,6	2.822	4,0	---	---	451	30,7	53
Moaña	2005	495.848	13,9	75.735	35,0	23.687	33,0	2.729	15,2	14
Mos	2005	18.763	32,6	29.659	49,0	---	---	768	41,3	5
Nigrán	2014	593.820	20,9	253.979	14,0	23.434	14,0	3.252	20,9	11
Poio	2010	---	---	---	---	---	---	---	---	2
Pontevedra	2010	549.992	16,4	22.413	86,0	42.967	42,3	4.334	17,9	22
Porriño, O	2010	454.445	0,0	195.445	7,0	---	---	3.496	0,0	20
Redondela	2005	15.357	0,9	16.389	15,0	---	---	1.177	0,8	12
Soutomaior	2005	---	---	349.442	0,0	---	---	---	---	3
Vigo	2014	1.319.636	14,9	591.979	26,0	14.451	15,7	11.466	14,9	391
Resto de municipios de la provincia										
Barro	2010	11.438	1,2	17.670	0,0	---	---	850	1,2	6
Cañiza, A	2010	---	---	---	---	---	---	---	---	1
Catoira	2010	---	---	52.616	26,0	---	---	---	---	2

ÁREAS DE DESARROLLO (suelo urbano no consolidado y urbanizable delimitado o sectorizado)

fecha imagen	edificabilidad						viviendas		número sectores	
	residencial		industrial		terciario		previstas (número)	ejecutado (%)		
	prevista (m ²)	ejecutado (%)	prevista (m ²)	ejecutado (%)	prevista (m ²)	ejecutado (%)				
Covelo	2010	1.740	0,0	816	0,0	---	---	83	0,0	2
Estrada, A	2014	25.882	9,6	34.871	20,0	8.796	35,8	1.574	7,1	31
Forcarei	2010	4.725	100,0	82.864	100,0	6.588	100,0	36	100,0	3
Illa de Arousa, A	2010	---	---	68.117	0,0	---	---	---	---	1
Lalín	2009	534.865	32,8	19.392	100,0	---	---	4.597	32,8	41
Meaño	2010	16.539	100,0	---	---	---	---	127	100,0	1
Meis	2010	48.394	5,1	333.175	1,0	---	---	372	5,1	5
Moraña	2010	---	---	51.765	100,0	---	---	---	---	1
Neves, As	2010	7.415	0,0	64.224	0,0	---	---	57	0,0	2
Ponteareas	2014	425.145	11,0	979	0,0	27.450	0,5	2.645	9,2	14
Ribadumia	2010	---	---	---	---	---	---	---	---	1
Rodeiro	2010	1.444	0,0	111.629	0,0	---	---	12	0,0	3
Sanxenxo	2014	225.827	0,6	---	---	---	---	1.738	0,6	30
Tui	2010	165.627	36,6	687.761	14,0	---	---	1.275	36,6	19
Valga	2010	---	---	---	---	---	---	---	---	11
Vilagarcía de Arousa	2008	421.336	12,2	27.187	67,0	12	0,0	2.915	10,2	42

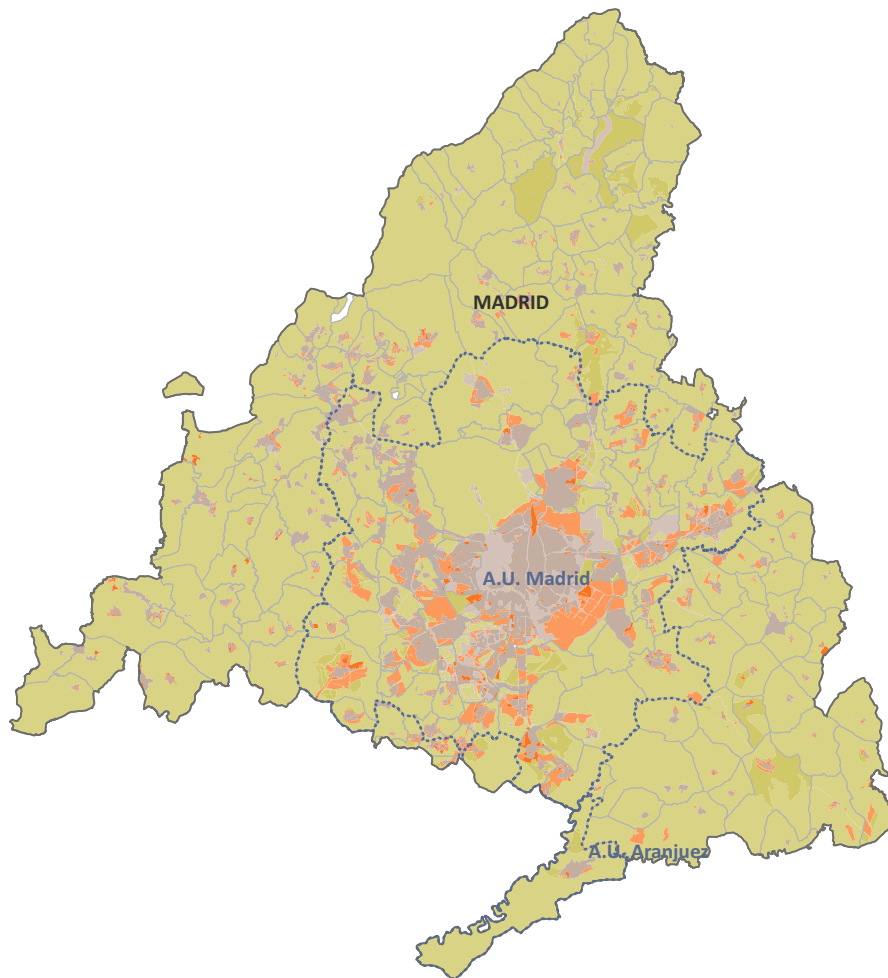

RESUMEN MUNICIPIOS INTEGRADOS

total municipios integrados de la CCAA	179
porcentaje de los municipios de la CCAA	100,00%
porcentaje de los municipios con planeamiento urbanístico de la CCAA	100,00%
porcentaje de los principales municipios* <small>* municipios de las grandes áreas urbanas y de más de 25.000 hab.</small>	100,00%
población municipios integrados CCAA	6.454.440
porcentaje de la población de la CCAA	100,00%
porcentaje población de sus áreas urbanas	100,00%

PLANEAMIENTO URBANÍSTICO

plan general		normas subsidiarias		delimitación de suelo		sin planeamiento	
núm.	(%)	núm.	(%)	núm.	(%)	núm.	(%)
48	27%	129	72%	2	1%	0	0%

hasta 1992		entre 1993-2007		desde 2008	
núm.	(%)	núm.	(%)	núm.	(%)
58	32%	105	59%	16	9%

TABLA 1. Información sobre planeamiento urbanístico y clasificación del suelo.

CLASES DE SUELO

figura plan.	año publ	fecha actualización información urbanística	urbano consolidado	urbano no consolidado	urbanizable delimitado o sectorizado	urbanizable no delimitado o sectorizado	no urbanizable	sistemas generales y otros	
			(ha)	(ha)	(ha)	(ha)	(ha)	(ha)	
			(%)	(%)	(%)	(%)	(%)	(%)	
Comunidad de Madrid			70.890,0	5.604,4	38.849,5	36.556,6	628.814,2	21.404,5	
Municipios incluidos en SIU: 179 (100 %)			8,8	0,7	4,6	4,8	78,4	2,7	
MADRID			70.890,0	5.604,4	38.849,5	36.556,6	628.814,2	21.404,5	
Municipios incluidos en SIU: 179 (100 %)			8,8	0,7	4,8	4,6	78,4	2,7	
Área Urbana de Aranjuez			832,8	28,0	94,6	805,6	17.141,7	0,0	
Municipios incluidos en SIU: 1 (100 %)			4,4	0,1	0,5	4,3	90,7	0,0	
Aranjuez	PG	1996	30/11/2014	832,8 4,4	28,0 0,1	94,6 0,5	805,6 4,3	17.141,7 90,7	0,0 0,0
Área Urbana de Madrid			53.344,1	3.862,9	31.876,5	11.899,9	168.575,9	19.231,3	
Municipios incluidos en SIU: 52 (100 %)			18,5	1,3	11,0	4,1	58,4	6,7	
Ajalvir	NNSS	1991	30/11/2014	156,1 7,9	0,0 0,0	51,1 2,6	0,0 0,0	1.772,3 89,5	0,0 0,0
Álamo, El	PG	2009	09/02/2012	229,1 10,4	23,0 1,0	170,8 7,8	165,4 7,5	1.611,8 73,3	0,0 0,0
Alcalá de Henares	PG	1991	19/11/2012	1.571,9 17,9	166,9 1,9	1.003,2 11,4	206,9 2,4	5.446,4 61,9	396,9 4,5
Alcobendas	PG	2009	30/11/2014	1.877,3 41,5	0,0 0,0	474,5 10,5	268,1 5,9	1.902,4 42,1	0,0 0,0
Alcorcón	PG	1999	13/10/2014	1.343,6 40,0	2,8 0,1	1.535,9 45,7	202,9 6,0	55,0 1,6	217,4 6,5
Algete	PG	1999	30/11/2014	567,2 14,9	0,0 0,0	515,1 13,6	71,3 1,9	2.646,4 69,6	0,0 0,0
Arganda del Rey	PG	1999	01/12/2014	633,7 7,9	75,2 0,9	534,4 6,7	128,5 1,6	6.634,0 82,7	20,5 0,3
Arroyomolinos	NNSS	2001	09/02/2012	194,4 9,3	5,8 0,3	680,0 32,7	0,0 0,0	1.199,1 57,7	0,0 0,0
Boadilla del Monte	PG	2002	09/02/2012	1.764,1 37,2	17,9 0,4	891,2 18,8	0,1 0,0	1.918,4 40,5	149,3 3,1
Brunete	PG	2009	15/06/2009	188,6 3,8	0,0 0,0	861,8 17,5	434,6 8,8	3.435,1 69,8	0,0 0,0
Camarma de Esteruelas	NNSS	1997	30/11/2014	264,2 7,5	0,4 0,0	98,4 2,8	0,0 0,0	3.152,8 89,7	0,0 0,0
Ciempozuelos	PG	2008	09/02/2012	429,8 8,7	45,6 0,9	684,1 13,8	163,5 3,3	3.617,4 73,2	0,0 0,0
Cobeña	NNSS	1995	15/12/2007	71,8 3,4	31,6 1,5	101,7 4,9	0,0 0,0	1.877,6 90,2	0,0 0,0

CLASES DE SUELO

municipio	figura plan.	año publ	fecha actualización información urbanística	urbano consolidado	urbano no consolidado	urbanizable delimitado o sectorizado	urbanizable no delimitado o sectorizado	no urbanizable	sistemas generales y otros
				(ha)	(ha)	(ha)	(ha)	(ha)	(ha)
				(%)	(%)	(%)	(%)	(%)	(%)
Collado Villalba	NNSS	2001	27/11/2014	906,6 36,0	42,5 1,7	49,5 2,0	0,0 0,0	1.510,4 59,9	11,2 0,4
Colmenar Viejo	PG	2002	15/12/2014	706,5 3,9	6,4 0,0	422,5 2,3	103,4 0,6	16.502,5 90,3	543,6 3,0
Colmenarejo	PG	2001	30/11/2014	224,9 7,1	0,0 0,0	110,1 3,5	0,0 0,0	2.758,6 87,6	55,4 1,8
Coslada	PG	1995	29/10/2014	824,5 74,0	7,6 0,7	182,4 16,4	38,2 3,4	61,1 5,5	0,0 0,0
Daganzo de Arriba	NNSS	1995	15/12/2007	164,7 3,8	23,3 0,5	62,0 1,4	0,0 0,0	4.126,3 94,3	0,0 0,0
Fuenlabrada	PG	1999	23/11/2012	1.167,7 30,0	208,3 5,4	290,7 7,5	0,0 0,0	1.243,9 32,0	975,5 25,1
Fuente el Saz de Jarama	PG	2010	09/02/2012	161,7 4,9	68,8 2,1	418,5 12,6	88,3 2,7	2.577,4 77,8	0,0 0,0
Galapagar	NNSS	1976	11/12/2014	1.292,7 19,8	18,4 0,3	35,3 0,5	0,0 0,0	5.140,1 78,8	33,6 0,5
Getafe	PG	2003	26/11/2012	1.743,3 22,2	96,4 1,2	1.028,2 13,1	1.538,4 19,6	3.427,9 43,6	27,5 0,4
Griñón	NNSS	1994	30/11/2014	358,0 21,0	0,0 0,0	87,1 5,1	0,0 0,0	1.263,5 73,9	0,0 0,0
Humanes de Madrid	NNSS	1992	30/11/2014	350,4 17,8	0,0 0,0	174,2 8,9	0,0 0,0	1.442,6 73,3	0,0 0,0
Leganés	PG	2000	03/10/2014	1.004,7 23,2	0,4 0,0	813,5 18,8	68,5 1,6	932,8 21,6	1.502,5 34,8
Madrid	PG	1997	10/10/2014	15.683,3 25,9	1.162,9 1,9	7.941,3 13,1	2.063,1 3,4	22.944,3 37,9	10.735,8 17,7
Majadahonda	PG	1998	18/11/2014	974,0 25,3	3,5 0,1	537,7 14,0	89,5 2,3	2.223,3 57,8	18,6 0,5
Meco	PG	2009	09/02/2012	415,1 11,9	30,3 0,9	673,8 19,3	473,5 13,6	1.901,0 54,4	0,0 0,0
Mejorada del Campo	PG	1997	05/11/2014	288,6 16,1	5,1 0,3	455,8 25,4	0,0 0,0	1.044,1 58,2	0,0 0,0
Moraleja de Enmedio	NNSS	1993	30/11/2014	138,3 4,4	0,0 0,0	54,2 1,7	0,0 0,0	2.924,6 93,8	0,0 0,0
Móstoles	PG	2009	09/02/2012	1.685,8 37,5	39,5 0,9	948,2 21,1	495,0 11,0	1.325,1 29,5	0,0 0,0
Navalcarnero	PG	2009	09/02/2012	309,0 3,1	253,6 2,5	1.372,4 13,6	1.575,4 15,6	6.572,7 65,2	0,0 0,0
Paracuellos de Jarama	PG	2001	30/11/2014	399,1 9,1	0,0 0,0	463,4 10,6	219,4 5,0	3.253,0 74,3	42,6 1,0
Parla	PG	1997	17/10/2014	322,5 12,9	70,9 2,8	925,2 37,1	74,6 3,0	1.017,9 40,8	85,4 3,4

CLASES DE SUELO

	figura plan.	año publ	fecha actualización información urbanística	urbano consolidado	urbano no consolidado	urbanizable delimitado o sectorizado	urbanizable no delimitado o sectorizado	no urbanizable	sistemas generales y otros
				(ha)	(ha)	(ha)	(ha)	(ha)	(ha)
				(%)	(%)	(%)	(%)	(%)	(%)
Pinto	PG	2002	27/11/2014	672,4 10,7	194,1 3,1	866,6 13,8	0,0 0,0	4.219,1 67,4	310,8 5,0
Pozuelo de Alarcón	PG	2002	03/11/2014	2.502,7 58,0	278,5 6,5	579,2 13,4	0,0 0,0	372,2 8,6	581,1 13,5
Rivas-Vaciamadrid	PG	2004	09/02/2012	1.325,4 19,7	65,2 1,0	563,7 8,4	0,0 0,0	4.788,7 71,0	0,0 0,0
Rozas de Madrid, Las	PG	1994	04/11/2014	2.552,7 43,8	108,1 1,9	460,8 7,9	191,8 3,3	2.517,9 43,2	0,0 0,0
San Agustín del Guadalix	NNSS	1999	15/12/2007	235,6 6,2	26,6 0,7	124,9 3,3	0,0 0,0	3.434,7 89,9	0,0 0,0
San Fernando de Henares	PG	2002	09/02/2012	443,6 11,4	0,0 0,0	622,7 16,0	50,0 1,3	2.452,4 63,1	315,0 8,1
San Martín de la Vega	NNSS	1997	15/12/2007	300,5 2,9	3,2 0,0	495,8 4,7	0,0 0,0	9.504,9 90,5	199,5 1,9
San Sebastián de los Reyes	PG	2002	03/11/2014	1.138,8 19,2	163,6 2,8	549,0 9,3	707,0 11,9	2.472,3 41,8	890,7 15,0
Sevilla la Nueva	NNSS	2001	15/12/2007	213,1 8,5	69,8 2,8	111,0 4,4	0,0 0,0	2.108,6 84,3	0,0 0,0
Torrejón de Ardoz	PG	1999	24/10/2014	565,4 17,5	70,6 2,2	697,5 21,6	211,7 6,5	354,3 10,9	1.336,9 41,3
Torrejón de la Calzada	NNSS	2001	09/02/2012	107,8 12,0	0,0 0,0	233,2 26,0	0,0 0,0	555,5 62,0	0,0 0,0
Torrelodones	NNSS	1997	30/11/2014	914,6 42,2	0,9 0,0	93,4 4,3	0,0 0,0	1.119,2 51,6	39,4 1,8
Tres Cantos	PG	2003	28/11/2014	1.025,0 27,0	78,2 2,1	324,2 8,5	0,0 0,0	2.209,4 58,2	156,7 4,1
Valdemoro	PG	2004	13/11/2014	898,7 14,0	378,5 5,9	556,9 8,7	2.104,8 32,8	2.457,1 38,3	23,7 0,4
Velilla de San Antonio	PG	1995	15/12/2007	134,5 9,4	0,0 0,0	102,5 7,1	54,7 3,8	1.112,2 77,4	32,7 2,3
Villanueva de la Cañada	PG	1999	15/12/2007	726,4 20,9	5,6 0,2	352,7 10,1	0,0 0,0	2.340,5 67,2	55,3 1,6
Villanueva del Pardillo	PG	1998	15/12/2007	100,4 3,9	2,8 0,1	265,2 10,4	0,0 0,0	2.161,1 85,0	13,3 0,5
Villaviciosa de Odón	PG	1999	24/11/2014	1.073,5 15,7	10,1 0,1	228,8 3,4	111,4 1,6	4.933,9 72,4	460,5 6,8
Resto de municipios de la provincia									
Acebeda, La	NNSS	1992	30/11/2014	6,0 0,3	0,0 0,0	0,0 0,0	0,0 0,0	2.180,2 99,7	0,0 0,0
Alameda del Valle	NNSS	1985	30/11/2014	37,7 1,5	0,0 0,0	3,0 0,1	0,0 0,0	2.530,4 98,4	0,0 0,0

CLASES DE SUELO

figura plan.	año publ	fecha actualización información urbanística	urbano consolidado	urbano no consolidado	urbanizable delimitado o sectorizado	urbanizable no delimitado o sectorizado	no urbanizable	sistemas generales y otros	
			(ha)	(ha)	(ha)	(ha)	(ha)	(ha)	
			(%)	(%)	(%)	(%)	(%)	(%)	
Aldea del Fresno	NNSS	1997	01/08/2011	135,2 2,6	42,2 0,8	17,0 0,3	0,0 0,0	4.966,3 96,1	5,0 0,1
Alpedrete	NNSS	1994	04/08/2011	416,7 32,9	0,0 0,0	125,4 9,9	0,0 0,0	710,2 56,1	13,8 1,1
Ambite	NNSS	1995	09/08/2011	21,0 0,8	120,2 4,7	7,6 0,3	0,0 0,0	2.431,2 94,2	0,0 0,0
Anchuelo	NNSS	1990	10/08/2011	26,2 1,2	12,7 0,6	0,0 0,0	0,0 0,0	2.119,8 98,2	0,3 0,0
Atazar, El	NNSS	1992	19/06/2013	5,9 0,2	0,0 0,0	0,0 0,0	633,6 22,3	2.200,9 77,5	0,0 0,0
Batres	NNSS	1994	30/11/2014	185,4 8,7	0,0 0,0	13,7 0,6	0,0 0,0	1.937,5 90,7	0,0 0,0
Becerril de la Sierra	NNSS	1986	17/08/2011	264,6 8,9	8,4 0,3	93,2 3,1	0,0 0,0	2.584,7 87,2	13,5 0,5
Belmonte de Tajo	NNSS	1999	12/08/2011	48,0 2,0	3,6 0,2	17,2 0,7	0,0 0,0	2.338,0 97,1	0,0 0,0
Berrueco, El	NNSS	1997	30/11/2014	91,5 3,2	0,0 0,0	3,1 0,1	0,0 0,0	2.745,9 96,7	0,0 0,0
Berzosa del Lozoya	NNSS	1992	30/11/2014	12,5 0,9	0,0 0,0	0,0 0,0	0,0 0,0	1.449,1 99,1	0,0 0,0
Boalo, El	NNSS	1998	21/09/2011	309,9 7,9	82,6 2,1	178,0 4,5	0,0 0,0	3.367,9 85,4	6,7 0,2
Braojos	NNSS	1992	30/11/2014	20,6 0,8	0,0 0,0	0,0 0,0	0,0 0,0	2.472,2 99,2	0,0 0,0
Brea de Tajo	NNSS	1987	18/08/2011	28,4 0,6	10,3 0,2	0,0 0,0	0,0 0,0	4.420,8 98,8	13,2 0,3
Buitrago del Lozoya	NNSS	1991	30/11/2014	73,2 2,8	0,0 0,0	32,2 1,2	0,0 0,0	2.392,9 92,3	93,8 3,6
Bustarviejo	NNSS	1976	19/06/2013	126,7 2,3	0,0 0,0	79,9 1,4	53,8 1,0	5.352,9 95,4	0,0 0,0
Cabanillas de la Sierra	NNSS	1997	19/06/2013	72,4 5,2	0,0 0,0	33,4 2,4	105,5 7,6	1.169,5 84,7	0,0 0,0
Cabrera, La	NNSS	1996	19/06/2013	178,0 8,0	0,0 0,0	74,7 3,4	30,4 1,4	1.930,8 87,2	0,0 0,0
Cadalso de los Vidrios	NNSS	1985	07/09/2011	225,6 4,7	31,9 0,7	0,0 0,0	9,0 0,2	4.509,2 94,2	9,7 0,2
Campo Real	NNSS	1999	30/11/2014	193,8 3,1	8,5 0,1	55,8 0,9	0,0 0,0	5.916,4 95,8	0,0 0,0
Canencia	NNSS	1996	09/08/2009	38,9 0,7	0,0 0,0	5,4 0,1	0,0 0,0	5.373,8 99,2	0,0 0,0
Carabaña	NNSS	1985	08/09/2011	79,6 1,7	4,4 0,1	0,0 0,0	0,0 0,0	4.675,6 98,2	4,0 0,1

CLASES DE SUELO

	figura plan.	año publ	fecha actualización información urbanística	urbano consolidado	urbano no consolidado	urbanizable delimitado o sectorizado	urbanizable no delimitado o sectorizado	no urbanizable	sistemas generales y otros
				(ha)	(ha)	(ha)	(ha)	(ha)	(ha)
				(%)	(%)	(%)	(%)	(%)	(%)
Casarrubuelos	PG	2007	09/02/2012	86,4 16,2	0,0 0,0	89,4 16,8	55,8 10,5	301,5 56,6	0,0 0,0
Cenicientos	NNSS	1991	12/09/2011	63,9 0,9	18,4 0,3	6,6 0,1	0,0 0,0	6.733,5 98,7	2,1 0,0
Cercedilla	NNSS	1985	14/09/2011	285,5 8,0	3,7 0,1	22,4 0,6	0,0 0,0	3.261,9 91,3	0,0 0,0
Cervera de Buitrago	NNSS	1993	19/06/2013	10,1 0,9	0,0 0,0	0,0 0,0	229,9 19,9	914,9 79,2	0,0 0,0
Chapinería	NNSS	2000	30/11/2014	172,4 6,7	1,3 0,0	44,0 1,7	0,0 0,0	2.338,0 91,5	0,0 0,0
Chinchón	NNSS	1985	29/09/2011	163,1 1,4	4,4 0,0	0,0 0,0	0,0 0,0	11.401,3 98,5	11,1 0,1
Collado Mediano	NNSS	1990	30/11/2014	303,7 13,7	0,0 0,0	96,3 4,3	0,0 0,0	1.819,7 82,0	0,0 0,0
Colmenar de Oreja	NNSS	1985	20/11/2011	103,2 0,8	1,8 0,0	460,9 3,6	0,0 0,0	12.062,8 95,5	4,4 0,0
Colmenar del Arroyo	NNSS	1988	14/09/2011	74,0 1,5	75,8 1,5	6,8 0,1	0,0 0,0	4.771,3 96,8	0,0 0,0
Corpa	NNSS	1998	22/09/2011	20,5 0,8	5,3 0,2	2,9 0,1	0,0 0,0	2.556,5 98,5	9,0 0,3
Cubas de la Sagra	NNSS	2003	09/02/2012	166,9 12,9	129,8 10,1	172,3 13,4	0,0 0,0	796,4 61,8	23,6 1,8
Escorial, El	NNSS	1997	04/10/2011	659,2 9,6	32,3 0,5	122,2 1,8	0,0 0,0	5.863,4 85,2	201,1 2,9
Estremera	NNSS	2012	30/11/2014	39,8 0,5	48,3 0,6	396,6 5,0	409,9 5,2	7.019,0 88,7	0,0 0,0
Fresnedillas de la Oliva	NNSS	1991	05/10/2011	66,6 2,3	25,5 0,9	9,5 0,3	0,0 0,0	2.738,9 96,4	0,0 0,0
Fresno de Torote	PG	2006	09/02/2012	239,4 7,5	26,3 0,8	209,1 6,6	0,0 0,0	2.700,4 85,0	0,0 0,0
Fuentidueña de Tajo	NNSS	1994	06/10/2011	49,2 0,8	24,5 0,4	179,6 3,0	0,0 0,0	5.722,2 95,1	42,2 0,7
Garganta de los Montes	PDSU	1982	19/06/2013	8,8 0,2	0,0 0,0	0,0 0,0	3.964,2 98,3	60,1 1,5	0,0 0,0
Gargantilla del Lozoya y Pinilla de Buitrago	NNSS	1986	30/11/2014	51,3 2,1	0,0 0,0	0,0 0,0	0,0 0,0	2.356,2 97,4	10,4 0,4
Gascones	NNSS	1997	30/11/2014	11,1 0,6	0,0 0,0	23,9 1,2	0,0 0,0	1.972,0 98,3	0,0 0,0
Guadalix de la Sierra	NNSS	1998	30/11/2014	218,2 3,6	0,0 0,0	191,4 3,2	0,0 0,0	5.616,5 93,2	0,0 0,0
Guadarrama	NNSS	1985	11/10/2011	596,6 10,4	6,8 0,1	112,7 2,0	0,0 0,0	4.999,9 87,5	0,0 0,0

CLASES DE SUELO

figura plan.	año publ	fecha actualización información urbanística	urbano consolidado	urbano no consolidado	urbanizable delimitado o sectorizado	urbanizable no delimitado o sectorizado	no urbanizable	sistemas generales y otros	
			(ha) (%)	(ha) (%)	(ha) (%)	(ha) (%)	(ha) (%)	(ha) (%)	
Hiruela, La	NNSS	1991	30/11/2014	2,4 0,1	0,0 0,0	0,0 0,0	0,0 0,0	1.713,4 99,9	0,0 0,0
Horcajo de la Sierra-Aoslos	NNSS	1986	30/11/2014	15,3 0,7	0,0 0,0	0,0 0,0	0,0 0,0	2.104,9 99,3	0,0 0,0
Horcajuelo de la Sierra	NNSS	1992	30/11/2014	9,2 0,4	0,0 0,0	0,0 0,0	0,0 0,0	2.373,7 99,6	0,0 0,0
Hoyo de Manzanares	NNSS	1985	24/02/2012	432,1 9,6	0,0 0,0	105,0 2,3	24,8 0,5	3.959,6 87,6	0,0 0,0
Loeches	NNSS	1997	11/10/2011	134,7 3,0	7,3 0,2	224,9 5,1	0,0 0,0	3.827,6 86,4	237,3 5,4
Lozoya	NNSS	1984	30/11/2014	91,1 1,6	0,0 0,0	0,0 0,0	0,0 0,0	5.691,2 98,4	0,0 0,0
Lozoyuela-Navas-Sieteiglesias	NNSS	1996	30/11/2014	127,1 2,5	0,0 0,0	32,2 0,6	0,0 0,0	4.984,1 96,9	0,0 0,0
Madarcos	NNSS	1992	30/11/2014	7,9 0,9	0,0 0,0	0,0 0,0	0,0 0,0	847,0 99,1	0,0 0,0
Manzanares el Real	NNSS	1997	30/11/2014	269,3 2,1	54,3 0,4	304,2 2,4	0,0 0,0	11.897,8 93,4	217,1 1,7
Miraflores de la Sierra	NNSS	1997	30/11/2014	345,1 6,1	0,0 0,0	114,7 2,0	0,0 0,0	5.181,4 91,8	0,0 0,0
Molar, El	NNSS	2002	13/10/2010	123,8 2,5	18,9 0,4	523,1 10,4	2.476,5 49,3	1.876,0 37,4	0,0 0,0
Molinos, Los	NNSS	1991	30/11/2014	268,3 14,0	0,0 0,0	53,7 2,8	0,0 0,0	1.594,5 83,2	0,0 0,0
Montejo de la Sierra	NNSS	1989	30/11/2014	23,3 0,7	0,0 0,0	0,0 0,0	0,0 0,0	3.195,3 99,3	0,0 0,0
Moralzarzal	NNSS	2003	30/11/2014	366,3 8,4	19,2 0,4	64,4 1,5	0,0 0,0	3.906,3 89,7	0,0 0,0
Morata de Tajuña	NNSS	1992	30/11/2014	170,9 3,8	0,0 0,0	51,8 1,1	0,0 0,0	4.306,2 95,1	0,0 0,0
Navacerrada	NNSS	1999	13/10/2011	139,8 5,1	19,9 0,7	47,0 1,7	0,0 0,0	2.528,4 91,9	16,1 0,6
Navalafuente	NNSS	1978	30/11/2014	97,1 8,0	0,0 0,0	39,9 3,3	0,0 0,0	1.080,6 88,7	0,0 0,0
Navalagamella	NNSS	1976	13/10/2011	137,5 1,8	36,0 0,5	0,0 0,0	0,0 0,0	7.380,7 97,4	19,6 0,3
Navarredonda y San Mamés	NNSS	1986	30/11/2014	17,0 0,6	0,0 0,0	0,0 0,0	0,0 0,0	2.830,9 99,4	0,0 0,0
Navas del Rey	NNSS	1985	14/10/2011	121,5 2,4	0,0 0,0	0,0 0,0	0,0 0,0	4.930,3 97,6	0,0 0,0
Nuevo Baztán	NNSS	1987	17/10/2011	518,7 25,8	4,1 0,2	0,0 0,0	0,0 0,0	1.477,4 73,5	10,2 0,5

CLASES DE SUELO

figura plan.	año publ	fecha actualización información urbanística	urbano consolidado	urbano no consolidado	urbanizable delimitado o sectorizado	urbanizable no delimitado o sectorizado	no urbanizable	sistemas generales y otros	
			(ha)	(ha)	(ha)	(ha)	(ha)	(ha)	
			(%)	(%)	(%)	(%)	(%)	(%)	
Olmeda de las Fuentes	NNSS	1987	17/10/2011	15,0 0,9	3,8 0,2	0,0 0,0	0,0 0,0	1.633,6 98,9	0,0 0,0
Orusco de Tajuña	NNSS	1997	18/10/2011	43,4 2,0	1,8 0,1	21,2 1,0	0,0 0,0	2.068,2 96,8	1,5 0,1
Patones	NNSS	1993	19/06/2013	38,8 1,1	0,0 0,0	0,0 0,0	1.404,0 40,0	2.064,4 58,9	0,0 0,0
Pedrezuela	NNSS	1986	19/06/2013	57,0 2,0	0,0 0,0	145,6 5,1	676,5 23,7	1.974,1 69,2	0,0 0,0
Pelayos de la Presa	NNSS	1988	18/10/2011	198,4 26,2	52,3 6,9	18,3 2,4	0,0 0,0	487,6 64,5	0,0 0,0
Perales de Tajuña	NNSS	2007	24/10/2011	49,8 1,0	12,5 0,3	11,6 0,2	77,1 1,6	4.695,7 95,3	81,0 1,6
Pezuela de las Torres	NNSS	1988	19/10/2011	50,8 1,2	8,9 0,2	0,0 0,0	0,0 0,0	4.107,8 98,6	0,0 0,0
Pinilla del Valle	NNSS	1985	30/11/2014	19,1 0,8	0,0 0,0	0,0 0,0	0,0 0,0	2.442,1 96,0	82,3 3,2
Piñuécar-Gandullas	NNSS	1994	19/06/2013	17,2 0,9	0,0 0,0	0,0 0,0	275,7 14,8	1.565,9 84,2	0,0 0,0
Pozuelo del Rey	NNSS	1975	30/11/2014	20,0 0,6	0,0 0,0	11,4 0,4	0,0 0,0	3.059,8 99,0	0,0 0,0
Prádena del Rincón	NNSS	1994	19/06/2013	8,3 0,4	2,3 0,1	0,0 0,0	927,8 41,2	1.311,7 58,3	0,0 0,0
Puebla de la Sierra	NNSS	1999	30/11/2014	15,7 0,3	0,0 0,0	0,0 0,0	0,0 0,0	5.653,7 99,7	0,0 0,0
Puentes Viejas	NNSS	1977	19/06/2013	47,4 0,8	0,0 0,0	32,1 0,5	4.856,8 83,0	23,5 0,4	894,0 15,3
Quijorna	NNSS	2002	30/11/2014	110,1 4,3	0,0 0,0	91,5 3,6	0,0 0,0	2.366,4 92,1	0,0 0,0
Rascafría	NNSS	1985	19/06/2013	84,1 0,6	0,0 0,0	33,5 0,2	149,8 1,0	14.660,9 98,2	0,0 0,0
Redueña	NNSS	2004	09/02/2012	12,8 1,0	5,6 0,4	39,3 3,0	0,0 0,0	1.245,6 95,6	0,0 0,0
Ribatejada	NNSS	1991	26/10/2011	60,9 1,9	24,2 0,8	0,0 0,0	0,0 0,0	3.124,9 97,1	8,6 0,3
Robledillo de la Jara	NNSS	1992	19/06/2013	11,0 0,5	0,0 0,0	0,0 0,0	1.058,7 50,4	1.030,5 49,1	0,0 0,0
Robledo de Chavela	NNSS	1991	28/10/2011	519,6 5,5	21,8 0,2	35,9 0,4	0,0 0,0	8.839,8 93,9	0,0 0,0
Robregordo	NNSS	1992	30/11/2014	22,2 1,2	0,0 0,0	0,0 0,0	0,0 0,0	1.812,6 98,8	0,0 0,0
Rozas de Puerto Real	NNSS	1984	24/10/2011	67,0 2,3	0,0 0,0	0,0 0,0	0,0 0,0	2.886,6 97,7	0,0 0,0

CLASES DE SUELO

figura plan.	año publ	fecha actualización información urbanística	urbano consolidado	urbano no consolidado	urbanizable delimitado o sectorizado	urbanizable no delimitado o sectorizado	no urbanizable	sistemas generales y otros	
			(ha) (%)	(ha) (%)	(ha) (%)	(ha) (%)	(ha) (%)	(ha) (%)	
San Lorenzo de El Escorial	NNSS	1999	26/10/2011	416,6 7,4	47,3 0,8	65,7 1,2	0,0 0,0	5.107,7 90,6	0,0 0,0
San Martín de Valdeiglesias	NNSS	1999	27/10/2011	531,7 4,6	94,1 0,8	86,1 0,7	0,0 0,0	10.926,7 93,9	2,6 0,0
Santa María de la Alameda	NNSS	1977	28/10/2011	23,8 0,3	152,1 2,0	0,0 0,0	0,0 0,0	7.391,3 97,7	0,0 0,0
Santorcaz	NNSS	1994	28/10/2011	41,6 1,5	16,3 0,6	14,4 0,5	0,0 0,0	2.749,8 97,4	0,0 0,0
Santos de la Humosa, Los	NNSS	1998	28/10/2011	38,4 1,1	9,3 0,3	85,6 2,4	11,2 0,3	3.358,4 95,9	0,0 0,0
Serna del Monte, La	NNSS	1992	19/06/2013	11,8 2,1	0,0 0,0	0,0 0,0	0,0 0,0	543,9 97,9	0,0 0,0
Serranillos del Valle	PG	2006	09/02/2012	121,6 9,2	4,0 0,3	111,5 8,4	117,5 8,9	972,5 73,3	0,0 0,0
Somosierra	NNSS	1993	30/11/2014	10,5 0,5	0,0 0,0	0,0 0,0	0,0 0,0	2.029,1 99,5	0,0 0,0
Soto del Real	NNSS	1987	30/11/2014	385,7 9,0	0,0 0,0	91,1 2,1	0,0 0,0	3.806,5 88,9	0,0 0,0
Talamanca de Jarama	NNSS	2004	09/02/2012	85,9 2,2	47,6 1,2	63,6 1,7	0,0 0,0	3.632,7 94,4	17,8 0,5
Tielmes	PDSU	1995	28/10/2011	59,3 2,2	47,0 1,8	0,0 0,0	1.691,0 63,6	860,8 32,4	0,0 0,0
Titulcia	NNSS	2000	28/10/2011	26,8 2,6	6,4 0,6	27,0 2,7	0,0 0,0	921,7 91,0	31,3 3,1
Torrejón de Velasco	PG	2000	30/11/2014	72,5 1,4	0,0 0,0	251,2 4,8	507,9 9,7	4.384,4 84,1	0,0 0,0
Torrelaguna	NNSS	1994	30/11/2014	176,4 4,1	0,0 0,0	9,2 0,2	0,0 0,0	4.066,4 94,4	53,6 1,2
Torremocha de Jarama	NNSS	1997	30/11/2014	78,0 4,1	0,0 0,0	0,0 0,0	0,0 0,0	1.808,0 95,9	0,0 0,0
Torres de la Alameda	NNSS	1993	28/10/2011	174,3 4,0	2,9 0,1	156,9 3,6	0,0 0,0	3.970,6 91,6	27,7 0,6
Valdaracete	NNSS	1994	02/11/2011	19,0 0,3	6,8 0,1	6,9 0,1	0,0 0,0	6.347,2 99,5	0,0 0,0
Valdeavero	NNSS	1986	30/11/2014	43,2 2,3	0,0 0,0	0,0 0,0	0,0 0,0	1.828,0 97,7	0,0 0,0
Valdelaguna	NNSS	1999	02/11/2011	31,2 0,7	13,6 0,3	16,5 0,4	0,0 0,0	4.144,0 98,5	0,0 0,0
Valdemanco	NNSS	1997	30/11/2014	64,2 3,6	0,0 0,0	46,8 2,6	0,0 0,0	1.667,7 93,8	0,0 0,0
Valdemaqueda	NNSS	1996	30/11/2014	76,3 1,5	11,1 0,2	0,0 0,0	0,0 0,0	5.092,5 98,3	0,0 0,0

CLASES DE SUELO

figura plan.	año publ	fecha actualización información urbanística	urbano consolidado	urbano no consolidado	urbanizable delimitado o sectorizado	urbanizable no delimitado o sectorizado	no urbanizable	sistemas generales y otros	
			(ha)	(ha)	(ha)	(ha)	(ha)	(ha)	
			(%)	(%)	(%)	(%)	(%)	(%)	
Valdemorillo	NNSS	1987	03/11/2011	994,1 10,6	4,0 0,0	17,1 0,2	0,0 0,0	8.369,9 89,2	0,0 0,0
Valdeolmos-Alalpardo	NNSS	1997	03/11/2011	115,6 4,5	36,3 1,4	5,3 0,2	0,0 0,0	2.427,7 93,9	0,0 0,0
Valdepiélagos	NNSS	1999	30/11/2014	22,3 1,3	0,0 0,0	11,2 0,6	0,0 0,0	1.733,3 98,1	0,0 0,0
Valdetorres de Jarama	NNSS	1997	03/11/2011	314,2 9,0	5,3 0,1	25,5 0,7	0,0 0,0	3.162,0 90,1	1,9 0,1
Valdilecha	PG	2013	30/11/2014	49,5 1,2	30,0 0,7	47,9 1,1	383,8 9,0	3.745,8 88,0	0,0 0,0
Valverde de Alcalá	NNSS	1994	04/11/2011	14,1 1,0	4,0 0,3	17,2 1,3	0,0 0,0	1.332,0 96,9	6,7 0,5
Vellón, El	NNSS	1976	30/11/2014	42,2 1,3	0,0 0,0	0,0 0,0	0,0 0,0	3.306,8 98,7	0,0 0,0
Venturada	NNSS	1997	30/11/2014	236,3 23,1	0,0 0,0	25,6 2,5	0,0 0,0	760,4 74,4	0,0 0,0
Villa del Prado	NNSS	1997	08/11/2011	456,9 5,9	53,5 0,7	45,8 0,6	0,0 0,0	7.171,2 92,8	0,0 0,0
Villaconejos	NNSS	1984	04/11/2011	80,2 2,4	0,0 0,0	0,0 0,0	0,0 0,0	3.246,7 97,6	0,0 0,0
Villalbilla	NNSS	2000	30/11/2014	394,5 11,4	10,5 0,3	402,1 11,6	0,0 0,0	2.663,0 76,7	0,0 0,0
Villamanrique de Tajo	NNSS	1986	04/11/2011	35,4 1,2	4,5 0,2	0,0 0,0	0,0 0,0	2.918,3 98,7	0,0 0,0
Villamanta	NNSS	1995	07/11/2011	66,5 1,1	21,6 0,3	51,1 0,8	0,0 0,0	6.183,2 97,8	0,0 0,0
Villamantilla	NNSS	1997	08/11/2011	32,9 1,4	10,8 0,5	38,5 1,6	0,0 0,0	2.310,3 96,6	0,0 0,0
Villanueva de Perales	NNSS	2005	30/11/2014	58,5 1,9	0,0 0,0	48,9 1,6	0,0 0,0	3.036,1 96,6	0,0 0,0
Villar del Olmo	NNSS	1992	10/11/2011	211,4 7,6	15,0 0,5	0,0 0,0	0,0 0,0	2.551,9 91,9	0,0 0,0
Villarejo de Salván	PG	2003	09/02/2012	149,2 1,3	21,6 0,2	222,0 1,9	3.720,0 31,3	7.786,7 65,4	0,0 0,0
Villavieja del Lozoya	NNSS	1993	30/11/2014	9,4 0,4	0,0 0,0	0,0 0,0	0,0 0,0	2.320,0 99,6	0,0 0,0
Zarzalejo	NNSS	1986	10/11/2011	66,3 3,3	16,0 0,8	0,0 0,0	0,0 0,0	1.935,7 95,9	0,0 0,0

TABLA 2. Información de los sectores o áreas de desarrollo.

ÁREAS DE DESARROLLO (suelo urbano no consolidado y urbanizable delimitado o sectorizado)

fecha imagen	edificabilidad						viviendas		número sectores	
	residencial		industrial		terciario		previstas (número)	ejecutado (%)		
	prevista (m ²)	ejecutado (%)	prevista (m ²)	ejecutado (%)	prevista (m ²)	ejecutado (%)				
Comunidad de Madrid	9.984.294	33,1	4.626	15,3	28.696.839	13,5	75.644	34,5	2.268	
Municipios incluidos en SIU: 179 (100%)										
MADRID	9.984.294	33,1	4.626	15,3	28.696.839	13,5	75.644	34,5	2.268	
Municipios incluidos en SIU: 179 (100%)										
Área Urbana de Aranjuez	32.951	71,5	125	0,0	315	100,0	215	75,9	5	
Municipios incluidos en SIU: 1 (100%)										
Aranjuez	2014	32.951	71,5	125	0,0	315	100,0	215	75,9	5
Área Urbana de Madrid	79.856.578	35,4	34.444.669	15,8	28.326.263	13,7	659.486	36,4	1.094	
Municipios incluidos en SIU: 52 (100%)										
Ajalvir	2014	58.318	6,3	4.891	0,0	---	---	236	5,6	8
Álamo, El	2009	436.234	0,8	17.362	6,0	---	---	2.449	0,7	17
Alcalá de Henares	2011	24.114	50,3	1.326.754	50,0	821.726	36,5	187	53,4	35
Alcobendas	2014	11.959	0,0	2.599	0,0	782.112	0,0	9.224	0,0	7
Alcorcón	2014	3.619.875	19,3	776.242	2,0	2.675.517	1,2	2.199	38,2	12
Algete	2014	98.483	8,4	654.478	21,0	---	---	646	8,4	25
Arganda del Rey	2014	1.119.548	72,4	16.773	1,0	8.699	70,0	1.174	76,7	25
Arroyomolinos	2011	146.778	64,1	4.576	8,0	27.551	45,5	9.744	66,6	21
Boadilla del Monte	2011	1.376.145	8,1	---	---	79.386	45,5	8.734	6,6	32
Brunete	2014	174.264	0,0	---	---	1.246.651	0,0	123	0,0	34
Camarma de Esteruelas	2014	33.728	0,0	3.755	67,0	---	---	19	0,0	5
Ciempozuelos	2014	187.188	1,1	867.268	0,0	279.347	0,4	144	1,1	33
Cobeña	2006	27.734	23,7	11.913	50,0	71.252	22,5	197	27,3	18
Collado Villalba	2014	247.496	28,9	---	---	113.167	10,6	133	30,6	24

ÁREAS DE DESARROLLO (suelo urbano no consolidado y urbanizable delimitado o sectorizado)

fecha imagen	edificabilidad						viviendas		número sectores	
	residencial		industrial		terciario		previstas (número)	ejecutado (%)		
	prevista (m ²)	ejecutado (%)	prevista (m ²)	ejecutado (%)	prevista (m ²)	ejecutado (%)				
Colmenar Viejo	2014	114.282	25,7	1.252	1,0	276.678	31,0	92	25,9	15
Colmenarejo	2014	25.873	29,2	12.167	100,0	---	---	146	24,3	13
Coslada	2014	2.588	52,1	457.353	70,0	7.232	14,4	195	47,5	4
Daganzo de Arriba	2006	16.500	37,6	246.185	70,0	2.664	0,0	165	39,1	12
Fuenlabrada	2011	159.875	73,0	953.863	36,0	57.256	31,7	13.328	72,1	51
Fuente el Saz de Jarama	2014	747.733	0,6	19.157	0,0	36.831	0,1	4.532	0,8	33
Galapagar	2014	94.823	16,1	---	---	---	---	413	8,7	9
Getafe	2011	225.545	64,1	1.846.188	26,0	39.338	22,1	21.951	66,1	17
Griñón	2014	24.561	8,5	1.215	0,0	---	---	769	8,7	12
Humanes de Madrid	2014	44.952	78,6	278.754	16,0	129.285	6,7	2.828	79,9	16
Leganés	2014	1.391.182	84,6	172.887	17,0	1.160	33,0	12.219	84,4	17
Madrid	2014	2.495.966	30,8	6.836.459	14,0	7.442.231	20,6	24.398	29,5	63
Majadahonda	2014	1.146.653	35,0	279	16,0	81.569	44,6	5.679	40,4	12
Meco	2014	164.666	3,1	638.675	0,0	153.717	0,0	12.668	4,3	11
Mejorada del Campo	2014	749.847	53,0	88.446	0,0	4.779	7,0	4.268	53,8	15
Moraleja de Enmedio	2014	1.978	72,1	55.897	35,0	---	---	697	74,8	10
Móstoles	2014	1.828.325	6,0	1.215.529	1,0	2.719.181	0,2	158	5,6	15
Navalcarnero	2014	225.225	21,0	1.755.233	1,0	1.796.784	0,4	2.179	18,8	46
Paracuellos de Jarama	2014	83.449	97,6	5.536	0,0	168.684	3,0	344	97,7	21
Parla	2014	2.385.722	92,2	1.944.861	17,0	1.121.384	7,7	217	93,0	45
Pinto	2014	1.928.986	21,6	1.812.232	20,0	819.366	8,7	15.747	24,7	58
Pozuelo de Alarcón	2014	979.188	4,4	27.231	11,0	1.485	2,3	1.131	4,3	63

ÁREAS DE DESARROLLO (suelo urbano no consolidado y urbanizable delimitado o sectorizado)

municipio	fecha imagen	edificabilidad						viviendas		número sectores
		residencial		industrial		terciario		previstas (número)	ejecutado (%)	
		prevista (m ²)	ejecutado (%)	prevista (m ²)	ejecutado (%)	prevista (m ²)	ejecutado (%)			
Rivas-Vaciamadrid	2011	1.911.935	39,9	654	0,0	349.711	10,9	1.484	38,6	6
Rozas de Madrid, Las	2014	1.388.123	73,7	---	---	144.923	35,7	188	74,3	16
San Agustín del Guadalix	2006	236.451	24,8	46.519	18,0	---	---	1.629	26,2	14
San Fernando de Henares	2011	---	---	19.766	15,0	61.858	0,7	---	---	12
San Martín de la Vega	2006	26.449	36,5	---	---	825	18,8	1.934	36,4	5
San Sebastián de los Reyes	2014	23.773	38,4	19.241	0,0	747.279	39,7	18.577	37,7	14
Sevilla la Nueva	2006	53.783	4,2	37.475	0,0	---	---	1.993	6,6	16
Torrejón de Ardoz	2014	222.248	65,3	111.670	22,0	22.775	27,7	2.283	66,0	36
Torrejón de la Calzada	2011	43.647	35,2	179.153	34,0	118.748	10,9	2.589	34,0	24
Torrelodones	2014	189.623	46,3	---	---	6.267	31,6	322	53,5	6
Tres Cantos	2014	998.896	18,6	21.169	6,0	291.298	14,0	5.317	20,6	7
Valdemoro	2014	27.993	46,6	1.464.563	6,0	143	5,2	2.425	40,7	27
Velilla de San Antonio	2006	39.367	48,9	253.749	22,0	4.878	0,0	1.313	65,7	10
Villanueva de la Cañada	2014	1.218.621	25,6	---	---	---	---	661	24,8	6
Villanueva del Pardillo	2014	886.950	50,6	16.126	24,0	12.225	0,0	5.848	60,8	27
Villaviciosa de Odón	2014	38.197	19,3	---	---	333.428	0,0	199	21,6	14
Resto de municipios de la provincia										
Alameda del Valle	2014	---	---	---	---	---	---	---	---	1
Aldea del Fresno	2009	3.676	5,7	9.991	2,0	---	---	632	5,8	15
Alpedrete	2009	312.458	49,5	---	---	---	---	148	58,3	15
Ambite	2014	569.945	6,9	92	0,0	---	---	4.385	6,9	13

ÁREAS DE DESARROLLO (suelo urbano no consolidado y urbanizable delimitado o sectorizado)

fecha imagen	edificabilidad						viviendas		número sectores	
	residencial		industrial		terciario		previstas (número)	ejecutado (%)		
	prevista (m ²)	ejecutado (%)	prevista (m ²)	ejecutado (%)	prevista (m ²)	ejecutado (%)				
Anchuelo	2009	4.331	40,6	1.122	0,0	---	---	178	36,4	6
Batres	2014	949	0,0	---	---	---	---	73	0,0	3
Becerril de la Sierra	2009	293.378	59,4	48.823	0,0	---	---	96	51,3	18
Belmonte de Tajo	2009	6.516	45,4	166.182	0,0	---	---	218	39,5	13
Berrueco, El	2014	---	---	---	---	---	---	---	---	1
Boalo, El	2009	67.645	30,7	56.617	44,0	8.829	0,0	2.652	26,5	66
Brea de Tajo	2009	42.494	15,1	---	---	---	---	181	13,2	7
Buitrago del Lozoya	2014	13	30,8	65	0,0	---	---	2	50,0	3
Bustarviejo	2011	25.184	33,9	19.895	0,0	---	---	86	31,9	8
Cabanillas de la Sierra	2011	56.880	4,2	---	---	---	---	291	4,2	10
Cabrera, La	2011	6.799	16,1	---	---	---	---	523	16,1	7
Cadalso de los Vidrios	2009	5.461	48,7	---	---	---	---	36	50,0	2
Campo Real	2014	1.499	22,7	55.828	20,0	---	---	567	24,3	8
Canencia	2011	533	0,0	---	---	---	---	41	0,0	1
Carabaña	2009	12.397	20,0	---	---	---	---	89	20,0	1
Casarrubuelos	2009	14.349	11,5	17.173	0,0	---	---	1.118	11,4	5
Cenicientos	2009	7.827	44,0	2.352	33,0	---	---	322	44,6	13
Cercedilla	2009	6.998	2,9	---	---	---	---	262	3,2	5
Chapinería	2014	114.732	0,0	---	---	---	---	583	0,0	11
Chinchón	2009	2.772	0,0	---	---	---	---	124	0,0	2
Collado Mediano	2014	12.753	10,6	---	---	---	---	981	10,6	13
Colmenar de Oreja	2014	96.281	30,0	9.470	0,0	---	---	2.714	39,7	8

ÁREAS DE DESARROLLO (suelo urbano no consolidado y urbanizable delimitado o sectorizado)

fecha imagen	edificabilidad						viviendas		número sectores	
	residencial		industrial		terciario		previstas (número)	ejecutado (%)		
	prevista (m ²)	ejecutado (%)	prevista (m ²)	ejecutado (%)	prevista (m ²)	ejecutado (%)				
Colmenar del Arroyo	2009	23.840	65,6	---	---	---	---	564	64,4	14
Corpa	2009	3.597	23,2	156	0,0	---	---	111	22,7	5
Cubas de la Sagra	2009	57.781	8,3	454.713	0,0	3.357	0,0	2.676	9,6	46
Escorial, El	2014	413.890	21,1	---	---	936	2,1	2.818	20,5	7
Estremera	2014	384.896	9,2	1.967	0,0	294	2,5	2.938	8,5	19
Fresnedillas de la Oliva	2009	84.248	3,2	---	---	---	---	377	2,2	16
Fresno de Torote	2009	51.386	3,5	---	---	---	---	3.392	3,7	17
Fuentidueña de Tajo	2009	355.797	21,6	4.825	24,0	2.842	38,9	144	22,0	24
Gascones	2014	25.234	0,0	---	---	---	---	1	0,0	2
Guadalix de la Sierra	2014	345.376	25,2	33.792	0,0	---	---	1.795	20,5	10
Guadarrama	2009	238.343	50,7	18.315	100,0	25	11,5	1.437	46,0	10
Hoyo de Manzanares	2011	819	4,2	---	---	---	---	63	4,2	16
Loeches	2014	587.659	45,0	281.115	50,0	---	---	2.652	48,4	8
Lozoyuela-Navas-Sieteiglesias	2014	4.749	0,0	19.568	0,0	5.267	0,0	212	0,0	6
Manzanares el Real	2014	363.481	1,3	---	---	---	---	2.797	1,3	10
Miraflores de la Sierra	2014	379.713	7,8	---	---	---	---	1.222	6,0	9
Molar, El	2014	152.794	4,1	295.656	1,0	---	---	8.824	5,7	43
Molinos, Los	2014	9.591	71,7	---	---	---	---	445	77,2	4
Moralzarzal	2014	27.482	16,6	---	---	---	---	194	14,3	34
Morata de Tajuña	2014	14	0,0	187.766	0,0	---	---	8	0,0	3
Navacerrada	2009	195.574	28,0	---	---	24.378	0,0	86	30,5	16
Navalafuente	2014	87.846	11,1	---	---	---	---	676	11,1	1

ÁREAS DE DESARROLLO (suelo urbano no consolidado y urbanizable delimitado o sectorizado)

fecha imagen	edificabilidad						viviendas		número sectores	
	residencial		industrial		terciario		previstas (número)	ejecutado (%)		
	prevista (m ²)	ejecutado (%)	prevista (m ²)	ejecutado (%)	prevista (m ²)	ejecutado (%)				
Navalagamella	2009	88.942	0,0	---	---	---	---	692	0,0	4
Nuevo Baztán	2009	18.424	34,4	---	---	---	---	73	38,4	6
Olmeda de las Fuentes	2009	1.452	37,0	---	---	---	---	8	37,3	2
Orusco de Tajuña	2009	85.892	26,4	827	0,0	---	---	332	26,8	7
Pedrezuela	2011	---	---	---	---	---	---	---	---	2
Pelayos de la Presa	2009	11.818	12,4	246	21,0	173	6,3	523	11,8	22
Perales de Tajuña	2009	9.542	4,1	44.544	0,0	---	---	718	5,2	21
Pezuela de las Torres	2009	429	16,2	---	---	---	---	311	5,8	4
Pozuelo del Rey	2014	---	---	---	---	---	---	---	---	1
Prádena del Rincón	2011	481	7,8	---	---	---	---	37	7,8	3
Puentes Viejas	2011	---	---	---	---	---	---	---	---	7
Quijorna	2014	243.298	10,9	62.748	0,0	---	---	138	15,2	6
Rascafría	2011	---	---	---	---	---	---	---	---	2
Redueña	2009	46.727	9,0	---	---	---	---	325	7,7	13
Ribatejada	2009	434	0,0	2.244	25,0	---	---	218	0,0	10
Robledo de Chavela	2009	147.531	21,4	---	---	---	---	843	20,6	14
San Lorenzo de El Escorial	2009	26.776	45,3	12.194	0,0	5	100,0	197	44,3	15
San Martín de Valdeiglesias	2009	29.972	3,0	54.236	0,0	146	0,0	1.261	2,9	31
Santa María de la Alameda	2009	54.727	92,9	---	---	---	---	76	92,9	4
Santorcaz	2009	84.499	22,6	699	100,0	---	---	371	19,9	15
Santos de la Humosa, Los	2009	292.773	38,6	2.248	0,0	12	0,0	1.682	36,7	18
Serranillos del Valle	2009	229.113	6,7	155.772	0,0	---	---	1.431	9,5	10

ÁREAS DE DESARROLLO (suelo urbano no consolidado y urbanizable delimitado o sectorizado)

	fecha imagen	edificabilidad						viviendas		número sectores
		residencial		industrial		terciario		previstas (número)	ejecutado (%)	
		prevista (m ²)	ejecutado (%)	prevista (m ²)	ejecutado (%)	prevista (m ²)	ejecutado (%)			
Soto del Real	2014	375.743	86,4	---	---	---	---	925	87,7	11
Talamanca de Jarama	2009	292.852	6,6	65.428	0,0	---	---	111	6,9	25
Tielmes	2009	136.470	0,0	---	---	---	---	1.226	0,0	5
Titulcia	2009	17.253	13,0	---	---	---	---	668	10,1	10
Torrejón de Velasco	2014	484.966	9,4	229.126	0,0	14.339	0,0	1.954	13,9	22
Torrelaguna	2014	51.751	100,0	---	---	---	---	399	100,0	2
Torres de la Alameda	2009	26.776	19,0	331.895	42,0	---	---	1.343	18,2	9
Valdaracete	2009	627	19,9	9.919	13,0	---	---	15	17,4	11
Valdelaguna	2009	158.295	61,7	12.688	0,0	---	---	414	47,1	9
Valdemanco	2014	2.795	0,0	---	---	---	---	215	0,0	4
Valdemaqueda	2014	24.836	21,4	---	---	---	---	191	21,4	4
Valdemorillo	2009	122.723	68,3	---	---	---	---	495	63,8	8
Valdeolmos-Alalpardo	2009	473	41,2	68.394	13,0	---	---	633	44,8	30
Valdepiélagos	2014	27.442	39,7	---	---	---	---	212	39,7	5
Valdetorres de Jarama	2009	67.500	73,3	---	---	---	---	88	74,6	5
Valdilecha	2014	161.711	0,0	145.344	23,0	---	---	786	0,0	21
Valverde de Alcalá	2009	52.295	19,0	18	0,0	---	---	169	15,6	12
Venturada	2014	55.362	0,0	2.486	0,0	---	---	276	0,0	5
Villa del Prado	2009	31.678	15,4	55.724	96,0	2.247	0,0	1.148	25,3	30
Villalbilla	2014	99.952	20,5	295	17,0	63	0,0	5.246	22,9	22
Villamanrique de Tajo	2009	1.982	5,4	---	---	---	---	87	5,3	3
Villamanta	2009	155.519	3,1	162	0,0	---	---	825	3,6	21

ÁREAS DE DESARROLLO (suelo urbano no consolidado y urbanizable delimitado o sectorizado)

fecha imagen	edificabilidad						viviendas		número sectores	
	residencial		industrial		terciario		previstas (número)	ejecutado (%)		
	prevista (m ²)	ejecutado (%)	prevista (m ²)	ejecutado (%)	prevista (m ²)	ejecutado (%)				
Villamantilla	2009	547.395	20,0	---	---	---	---	125	19,8	15
Villanueva de Perales	2014	149.514	0,0	34	0,0	---	---	667	0,0	10
Villar del Olmo	2009	52.252	3,7	---	---	---	---	25	3,9	11
Villarejo de Salván	2009	456.987	8,8	65.864	0,0	---	---	2.738	7,4	59
Zarzalejo	2009	526	35,4	---	---	---	---	396	36,0	8



RESUMEN MUNICIPIOS INTEGRADOS

total municipios integrados de la CCAA	40
porcentaje de los municipios de la CCAA	88,89%
porcentaje de los municipios con planeamiento urbanístico de la CCAA	88,89%
porcentaje de los principales municipios* <small>* municipios de las grandes áreas urbanas y de más de 25.000 hab.</small>	100,00%
población municipios integrados CCAA	1.431.188
porcentaje de la población de la CCAA	97,57%
porcentaje población de sus áreas urbanas	100,00%

PLANEAMIENTO URBANÍSTICO

		figura planeamiento					
plan general		normas subsidiarias		delimitación de suelo		sin planeamiento	
núm.	(%)	núm.	(%)	núm.	(%)	núm.	(%)
33	73%	12	27%	0	0%	0	0%

antigüedad planeamiento					
hasta 1992		entre 1993-2007		desde 2008	
núm.	(%)	núm.	(%)	núm.	(%)
10	22%	17	38%	18	40%

TABLA 1. Información sobre planeamiento urbanístico y clasificación del suelo.

CLASES DE SUELO

figura plan.	año publ	fecha actualización información urbanística	urbano consolidado	urbano no consolidado	urbanizable delimitado o sectorizado	urbanizable no delimitado o sectorizado	no urbanizable	sistemas generales y otros	
			(ha)	(ha)	(ha)	(ha)	(ha)	(ha)	
			(%)	(%)	(%)	(%)	(%)	(%)	
Región de Murcia			22.397,4	2.514,6	42.984,4	193.281,8	767.470,7	26.497,5	
Municipios incluidos en SIU: 40 (89 %)			2,1	0,2	18,3	4,1	72,7	2,5	
MURCIA			22.397,4	2.514,6	42.984,4	193.281,8	767.470,7	26.497,5	
Municipios incluidos en SIU: 40 (89 %)			2,1	0,2	4,1	18,3	72,7	2,5	
Área Urbana de Cartagena			4.445,0	430,6	2.514,3	7.426,1	42.259,6	1.583,6	
Municipios incluidos en SIU: 2 (100 %)			7,6	0,7	4,3	12,7	72,0	2,7	
Cartagena	PG	2012	23/10/2012	4.210,5 7,5	430,6 0,8	2.230,0 4,0	7.426,1 13,2	40.208,7 71,7	1.580,0 2,8
Unión, La	NNSS	1983	01/07/2004	234,5 9,1	0,0 0,0	284,2 11,0	0,0 0,0	2.050,9 79,7	3,6 0,1
Área Urbana de Lorca			877,2	143,0	3.957,1	22.543,2	140.234,0	0,0	
Municipios incluidos en SIU: 1 (100 %)			0,5	0,1	2,4	13,4	83,6	0,0	
Lorca	PG	2003	17/02/2011	877,2 0,5	143,0 0,1	3.957,1 2,4	22.543,2 13,4	140.234,0 83,6	0,0 0,0
Área Urbana de Murcia			9.015,0	1.042,1	15.708,9	23.806,1	59.289,0	14.110,4	
Municipios incluidos en SIU: 10 (100 %)			7,3	0,8	12,8	19,4	48,2	11,5	
Alcantarilla	PG	1984	31/05/2012	463,3 28,5	5,1 0,3	155,7 9,6	0,0 0,0	950,0 58,5	49,9 3,1
Alguazas	NNSS	1989	27/08/2015	92,7 3,9	39,0 1,6	116,6 4,9	0,0 0,0	2.125,2 89,5	0,0 0,0
Archena	NNSS	2001	19/11/2007	196,8 12,0	63,4 3,9	297,4 18,2	0,0 0,0	1.055,7 64,6	20,6 1,3
Beniel	NNSS	1990	27/08/2015	104,6 10,4	25,1 2,5	101,1 10,1	0,0 0,0	775,0 77,1	0,0 0,0
Ceutí	PG	2006	21/12/2007	149,6 14,5	98,5 9,5	126,7 12,2	0,0 0,0	573,2 55,4	87,0 8,4
Lorquí	PG	2000	27/12/2007	88,6 5,6	11,0 0,7	430,9 27,1	69,5 4,4	965,6 60,7	24,8 1,6
Molina de Segura	PG	2006	01/02/2008	1.951,0 11,5	362,4 2,1	4.195,9 24,8	3.620,7 21,4	6.730,3 39,8	62,1 0,4
Murcia	PG	2001	01/01/2010	5.355,6 6,1	281,7 0,3	8.541,5 9,7	19.027,5 21,5	41.619,5 47,0	13.675,0 15,5
Santomera	PG	2008	01/06/2010	193,0 4,4	67,3 1,5	712,3 16,2	545,9 12,4	2.706,8 61,4	183,0 4,2
Torres de Cotillas, Las	PG	2006	27/08/2015	419,9 10,8	88,6 2,3	1.030,7 26,6	542,5 14,0	1.787,8 46,1	8,0 0,2

CLASES DE SUELO

Resto de municipios de la provincia	figura plan.	año publ	fecha actualización información urbanística	urbano consolidado	urbano no consolidado	urbanizable delimitado o sectorizado	urbanizable no delimitado o sectorizado	no urbanizable	sistemas generales y otros
				(ha)	(ha)	(ha)	(ha)	(ha)	(ha)
				(%)	(%)	(%)	(%)	(%)	(%)
Abanilla	PG	2008	01/07/2009	268,0 1,1	145,1 0,6	2.109,5 9,0	8.949,4 38,0	10.542,4 44,8	1.539,0 6,5
Abarán	PG	2003	01/10/2006	99,9 0,9	36,1 0,3	51,5 0,4	768,5 6,7	10.546,8 91,6	9,6 0,1
Águilas	PG	2004	01/09/2005	362,6 1,4	0,0 0,0	449,8 1,8	962,1 3,8	23.389,6 92,9	7,6 0,0
Alhama de Murcia	PG	2008	01/02/2013	459,3 1,5	40,1 0,1	1.176,3 3,8	10.674,6 34,2	17.696,1 56,7	1.183,0 3,8
Blanca	PG	2006	01/11/2008	128,5 1,5	0,0 0,0	474,5 5,4	858,3 9,9	6.925,4 79,5	324,3 3,7
Bullas	NNSS	1995	01/04/2005	147,3 1,8	53,5 0,6	143,6 1,7	0,0 0,0	7.901,9 95,8	0,0 0,0
Calasparra	NNSS	2001	01/03/2005	165,6 0,9	29,9 0,2	153,5 0,8	0,0 0,0	18.258,8 98,1	0,0 0,0
Campos del Río	NNSS	1998	01/03/2006	34,7 0,7	20,1 0,4	354,0 7,5	0,0 0,0	4.286,9 91,3	0,0 0,0
Caravaca de la Cruz	PG	2005	01/02/2009	559,1 0,7	93,8 0,1	1.641,4 1,9	38.786,9 45,1	44.831,3 52,1	58,6 0,1
Cehegín	NNSS	1988	01/10/2004	221,2 0,7	11,1 0,0	127,8 0,4	0,0 0,0	29.638,7 98,8	0,0 0,0
Cieza	PG	2008	01/06/2010	231,4 0,6	180,0 0,5	1.602,3 4,4	537,1 1,5	33.689,2 92,2	301,2 0,8
Fortuna	PG	2009	01/03/2011	212,7 1,4	26,1 0,2	1.367,5 9,2	4.055,0 27,2	7.753,5 51,9	1.519,2 10,2
Fuente Álamo de Murcia	NNSS	2001	01/04/2006	510,0 1,9	0,0 0,0	1.881,4 6,9	690,4 2,5	23.651,6 86,3	682,3 2,5
Jumilla	PG	2004	01/11/2005	467,2 0,5	78,9 0,1	439,9 0,5	47.614,0 49,1	45.672,0 47,1	2.676,6 2,8
Librilla	NNSS	1999	01/04/2006	65,0 1,1	0,0 0,0	214,2 3,8	0,0 0,0	5.216,8 91,8	187,3 3,3
Mazarrón	PG	1989	01/07/2004	539,9 1,7	0,0 0,0	358,2 1,1	1.955,8 6,1	28.605,3 89,9	352,3 1,1
Moratalla	PG	2006	01/06/2008	281,3 0,3	13,3 0,0	894,4 0,9	8.925,1 9,4	84.948,2 89,3	86,6 0,1
Pliego	PG	2008	01/07/2010	69,3 2,4	30,0 1,0	193,6 6,6	1.282,2 43,7	1.215,6 41,5	141,9 4,8
Puerto Lumbreras	PG	2010	14/12/2012	247,1 1,7	43,5 0,3	1.674,5 11,6	5.531,1 38,4	6.918,0 48,0	0,0 0,0
Ricote	PG	2008	01/12/2009	52,9 0,6	3,9 0,0	236,2 2,7	3.594,6 41,1	4.851,9 55,5	4,5 0,1

CLASES DE SUELO

figura plan.	año publ	fecha actualización información urbanística	urbano consolidado	urbano no consolidado	urbanizable delimitado o sectorizado	urbanizable no delimitado o sectorizado	no urbanizable	sistemas generales y otros	
			(ha)	(ha)	(ha)	(ha)	(ha)	(ha)	
			(%)	(%)	(%)	(%)	(%)	(%)	
San Javier	NNSS	1990	01/07/2004	967,4 12,9	2,9 0,0	547,3 7,3	0,0 0,0	5.028,1 67,1	951,9 12,7
San Pedro del Pinatar	PG	1984	01/07/2004	340,8 15,0	0,0 0,0	133,3 5,8	189,8 8,3	1.555,4 68,2	60,3 2,6
Torre-Pacheco	NNSS	1987	01/04/2006	652,0 3,4	0,0 0,0	1.289,5 6,8	0,0 0,0	16.996,9 89,7	18,8 0,1
Totana	PG	2011	06/11/2015	514,4 1,8	37,4 0,1	1.645,0 5,7	2.759,0 9,6	23.433,7 81,1	492,5 1,7
Ulea	PG	2006	01/08/2007	14,7 0,4	6,2 0,2	1.341,9 33,3	557,9 13,8	1.965,3 48,7	146,7 3,6
Villanueva del Río Segura	PG	2008	01/09/2009	48,1 3,6	15,6 1,2	93,4 7,1	628,1 47,5	478,2 36,2	59,3 4,5
Yecla	PG	1984	14/03/2011	399,8 0,7	31,5 0,1	209,6 0,3	186,5 0,3	59.690,3 98,6	0,0 0,0

TABLA 2. Información de los sectores o áreas de desarrollo.

ÁREAS DE DESARROLLO (suelo urbano no consolidado y urbanizable delimitado o sectorizado)										
fecha imagen	edificabilidad						viviendas		número sectores	
	residencial		industrial		terciario		previstas (número)	ejecutado (%)		
	prevista (m ²)	ejecutado (%)	prevista (m ²)	ejecutado (%)	prevista (m ²)	ejecutado (%)				
Región de Murcia	87.675.749	8,5	33.197.253	12,3	13.557.372	5,1	683.832	8,5	2.651	
Municipios incluidos en SIU: 40 (89 %)										
MURCIA	87.675.749	8,5	33.197.253	12,3	13.557.372	5,1	683.832	8,5	2.651	
Municipios incluidos en SIU: 40 (89 %)										
Área Urbana de Cartagena	649.935	6,6	2.377.174	9,4	17.793	5,4	53.753	6,4	321	
Municipios incluidos en SIU: 2 (100 %)										
Cartagena	2011	572.942	6,6	1.829.486	8,0	17.793	5,4	47.831	6,4	300
Unión, La	2011	76.992	6,1	547.688	15,0	---	---	5.922	6,1	21
Área Urbana de Lorca	6.326.712	6,5	4.274.889	3,9	71.513	13,8	54.347	5,9	149	
Municipios incluidos en SIU: 1 (100 %)										
Lorca	2013	6.326.712	6,5	4.274.889	4,0	71.513	13,8	54.347	5,9	149
Área Urbana de Murcia	3.439.215	10,0	13.742.458	15,0	6.188.395	7,1	264.452	10,1	955	
Municipios incluidos en SIU: 10 (100 %)										
Alcantarilla	2011	366.835	29,8	58.474	22,0	---	---	3.631	29,8	20
Alguazas	2013	441.956	38,0	33.159	38,0	---	---	3.623	39,5	23
Archena	2013	1.639.818	10,6	53.784	23,0	---	---	11.552	9,1	45
Beniel	2013	336.229	27,8	2.734.516	21,0	22.965	0,0	2.898	26,9	20
Ceutí	2013	644.539	16,2	729.366	17,0	---	---	4.954	16,2	9
Lorquí	2013	822.297	11,1	185.313	37,0	---	---	5.948	11,4	19
Molina de Segura	2013	9.577.225	3,1	3.986.763	4,0	362.767	0,0	7.368	3,1	206
Murcia	2013	1.687	11,2	1.572.816	7,0	3.864.982	10,3	123.746	11,2	441
Santomera	2013	1.125.377	1,7	213.993	28,0	153.327	1,1	8.657	1,7	63
Torres de Cotillas, Las	2013	335.873	17,5	1.972.576	13,0	224.474	10,9	25.772	17,5	109

ÁREAS DE DESARROLLO (suelo urbano no consolidado y urbanizable delimitado o sectorizado)

fecha imagen	edificabilidad						viviendas		número sectores	
	residencial		industrial		terciario		previstas (número)	ejecutado (%)		
	prevista (m ²)	ejecutado (%)	prevista (m ²)	ejecutado (%)	prevista (m ²)	ejecutado (%)				
Resto de municipios de la provincia										
Abanilla	2013	4.395.148	0,1	343.586	0,0	---	---	3.389	0,1	73
Abarán	2008	475.693	22,7	61.217	33,0	---	---	3.659	22,7	30
Águilas	2011	34.758	31,8	---	---	---	---	2.621	31,8	26
Alhama de Murcia	2013	2.588.314	11,5	146.354	0,0	---	---	1.991	11,5	163
Blanca	2011	899.795	0,1	55.789	33,0	---	---	6.922	0,1	13
Bullas	2011	362.770	10,1	248.799	16,0	---	---	280	10,1	46
Calasparra	2011	142.747	8,9	47.914	1,0	---	---	199	8,9	16
Campos del Río	2011	27.878	47,3	---	---	---	---	214	47,3	31
Caravaca de la Cruz	2013	2.754.127	2,7	45.526	0,0	834.946	0,0	21.186	2,7	85
Cehegín	2011	126.812	20,6	3.968	18,0	26.327	0,0	975	20,6	16
Cieza	2013	3.211.458	1,5	195.827	11,0	11.435	0,0	2.474	1,5	58
Fortuna	2011	2.799.886	2,8	---	---	19.763	0,0	21.538	2,8	65
Fuente Álamo de Murcia	2011	3.744.255	6,0	276.347	2,0	---	---	2.882	6,0	70
Jumilla	2013	77.283	6,6	1.739.415	6,0	---	---	545	6,6	47
Librilla	2011	22.485	2,0	647.259	45,0	---	---	1.729	2,0	20
Mazarrón	2011	13.419	23,0	65.745	0,0	---	---	1.315	23,0	20
Moratalla	2013	271.932	0,2	1.815	0,0	689.882	0,0	15.938	0,2	31
Pliego	2011	35.874	0,9	2.193	0,0	---	---	2.759	0,9	50
Puerto Lumbreras	2013	2.762.694	0,6	873.676	0,0	123.568	0,3	21.251	0,6	95
Ricote	2013	527.124	0,0	---	---	---	---	455	0,0	14

ÁREAS DE DESARROLLO (suelo urbano no consolidado y urbanizable delimitado o sectorizado)

fecha imagen	edificabilidad						viviendas		número sectores	
	residencial		industrial		terciario		previstas (número)	ejecutado (%)		
	prevista (m ²)	ejecutado (%)	prevista (m ²)	ejecutado (%)	prevista (m ²)	ejecutado (%)				
San Javier	2011	95.799	51,9	417.459	13,0	---	---	6.968	51,9	26
San Pedro del Pinatar	2011	74.433	19,3	78.833	36,0	---	---	5.725	19,3	10
Torre-Pacheco	2011	2.731.744	32,6	1.939.384	20,0	---	---	2.113	32,6	45
Totana	2013	3.174.965	7,7	---	---	82.534	8,2	24.563	7,7	92
Ulea	2011	269.996	0,1	177.154	0,0	---	---	277	0,1	24
Villanueva del Río Segura	2011	27.486	1,5	---	---	---	---	2.114	1,5	45
Yecla	2008	152.669	20,4	951.394	58,0	---	---	112	21,8	15

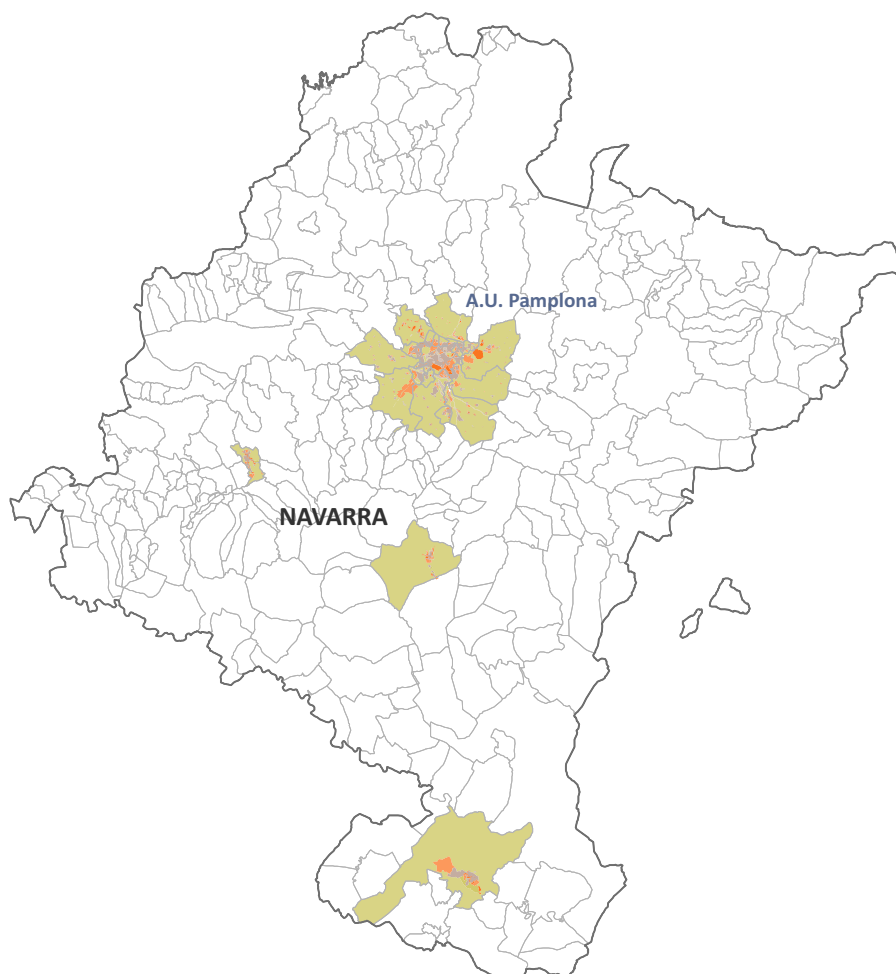

RESUMEN MUNICIPIOS INTEGRADOS

total municipios integrados de la CCAA	21
porcentaje de los municipios de la CCAA	7,72%
porcentaje de los municipios con planeamiento urbanístico de la CCAA	8,40%
porcentaje de los principales municipios* * municipios de las grandes áreas urbanas y de más de 25.000 hab.	100,00%
población municipios integrados CCAA	405.794
porcentaje de la población de la CCAA	63,33%
porcentaje población de sus áreas urbanas	100,00%

PLANEAMIENTO URBANÍSTICO

		figura planeamiento					
plan general		normas subsidiarias		delimitación de suelo		sin planeamiento	
núm.	(%)	núm.	(%)	núm.	(%)	núm.	(%)
192	71%	49	18%	9	3%	22	8%

antigüedad planeamiento					
hasta 1992		entre 1993-2007		desde 2008	
núm.	(%)	núm.	(%)	núm.	(%)
37	14%	128	47%	85	31%

TABLA 1. Información sobre planeamiento urbanístico y clasificación del suelo.

CLASES DE SUELO

figura plan.	año publ	fecha actualización información urbanística	urbano consolidado	urbano no consolidado	urbanizable delimitado o sectorizado	urbanizable no delimitado o sectorizado	no urbanizable	sistemas generales y otros	
			(ha)	(ha)	(ha)	(ha)	(ha)	(ha)	
			(%)	(%)	(%)	(%)	(%)	(%)	
Navarra			4.110,0	925,7	3.223,8	466,4	62.679,3	925,2	
Municipios incluidos en SIU: 21 (8 %)			5,7	1,3	0,6	4,5	86,7	1,3	
NAVARRA			4.110,0	925,7	3.223,8	466,4	62.679,3	925,2	
Municipios incluidos en SIU: 21 (8 %)			5,7	1,3	4,5	0,6	86,7	1,3	
Área Urbana de Pamplona			3.242,3	724,9	2.380,9	117,2	32.122,5	886,4	
Municipios incluidos en SIU: 18 (100 %)			8,2	1,8	6,0	0,3	81,4	2,2	
Ansoáin/Antsoain	PG	1997	31/10/2007	54,9 28,5	1,4 0,7	23,2 12,0	0,0 0,0	108,0 55,9	5,5 2,8
Aranguren	NNSS	1995	16/07/2009	257,8 6,4	1,8 0,0	131,7 3,2	0,0 0,0	3.663,4 90,4	0,0 0,0
Barañain	PG	2013	27/11/2015	88,1 63,3	7,6 5,5	0,0 0,0	5,4 3,9	38,0 27,3	0,0 0,0
Beriáin	PG	2014	27/11/2015	119,9 22,1	9,2 1,7	26,3 4,8	12,8 2,4	363,5 67,0	10,8 2,0
Berrioplano/Berriobeiti	PG	2001	27/11/2015	98,5 3,8	124,3 4,8	94,3 3,6	0,0 0,0	2.282,2 87,4	12,1 0,5
Berriozar	NNSS	1991	23/07/2009	70,5 26,2	0,0 0,0	24,3 9,0	0,0 0,0	174,2 64,8	0,0 0,0
Burlada/Burlata	PG	1991	23/07/2009	79,0 36,8	0,0 0,0	38,0 17,7	19,8 9,2	77,8 36,3	0,0 0,0
Cendea de Olza/Oltza Zendea	PG	2004	29/10/2007	110,2 2,7	0,0 0,0	43,1 1,1	0,0 0,0	3.913,9 96,2	0,0 0,0
Cizur	PG	1997	30/10/2015	128,2 2,4	17,2 0,3	430,6 8,1	0,0 0,0	4.697,9 88,6	28,0 0,5
Egüés	PG	2000	27/11/2015	128,1 2,4	250,7 4,7	255,7 4,8	0,0 0,0	4.680,0 88,0	0,9 0,0
Ezcabarte	PG	2005	27/11/2015	41,0 1,2	35,8 1,0	57,7 1,7	0,0 0,0	3.237,0 94,8	42,7 1,2
Galar	PG	2001	27/11/2015	238,4 5,3	3,1 0,1	582,2 12,9	0,0 0,0	3.408,3 75,8	264,5 5,9
Huarte/Uharte	PG	1982	21/07/2009	143,7 37,6	0,0 0,0	33,7 8,8	0,0 0,0	204,7 53,6	0,0 0,0
Noáin (Valle de Elorz)/Noain (Elortzibar)	PG	2001	27/11/2015	155,1 3,2	34,5 0,7	89,3 1,9	0,0 0,0	4.329,5 90,7	164,8 3,5
Orkoien	PG	2007	27/11/2015	190,8 33,8	0,6 0,1	112,4 19,9	0,0 0,0	237,2 42,1	22,8 4,0
Pamplona/Iruña	PG	2007	21/09/2012	1.139,3 45,2	237,3 9,4	353,8 14,0	33,6 1,3	508,7 20,2	249,8 9,9

CLASES DE SUELO

figura plan.	año publ	fecha actualización información urbanística	urbano consolidado	urbano no consolidado	urbanizable delimitado o sectorizado	urbanizable no delimitado o sectorizado	no urbanizable	sistemas generales y otros	
			(ha) (%)	(ha) (%)	(ha) (%)	(ha) (%)	(ha) (%)	(ha) (%)	
Villava/Atarrabia	PG	1996	21/07/2009	67,6 62,6	0,0 0,0	9,9 9,2	0,0 0,0	30,5 28,2	0,0 0,0
Zizur Mayor/Zizur Nagusia	PG	2004	27/11/2015	131,1 26,0	1,3 0,3	74,7 14,8	45,7 9,0	167,7 33,2	84,5 16,7
Resto de municipios de la provincia									
Estella-Lizarra	PG	2015	23/02/2016	228,8 14,8	48,2 3,1	92,6 6,0	43,2 2,8	1.130,9 73,3	0,0 0,0
Tafalla	PG	1994	27/04/2016	110,9 1,1	60,3 0,6	83,4 0,8	19,5 0,2	9.504,0 96,8	36,3 0,4
Tudela	PG	1991	10/01/2012	528,0 2,5	92,4 0,4	666,9 3,1	286,5 1,3	19.921,9 92,7	2,5 0,0

TABLA 2. Información de los sectores o áreas de desarrollo.

ÁREAS DE DESARROLLO (suelo urbano no consolidado y urbanizable delimitado o sectorizado)

fecha imagen	edificabilidad						viviendas		número sectores	
	residencial		industrial		terciario		previstas (número)	ejecutado (%)		
	prevista (m ²)	ejecutado (%)	prevista (m ²)	ejecutado (%)	prevista (m ²)	ejecutado (%)				
Navarra	13.283.792	36,8	31.696	38,2	299.269	16,5	14.645	36,6	573	
Municipios incluidos en SIU: 21 (8 %)										
NAVARRA	13.283.792	36,8	31.696	38,2	299.269	16,5	14.645	36,6	573	
Municipios incluidos en SIU: 21 (8 %)										
Área Urbana de Pamplona	1.126.757	35,4	134.870	52,2	2.664.736	15,3	8.967	35,4	438	
Municipios incluidos en SIU: 18 (100 %)										
Ansoáin/Antsoain	2006	69.437	3,4	29.664	0,0	8	0,0	575	3,7	4
Aranguren	2014	253.875	43,3	5.247	100,0	6.131	57,2	1.976	40,8	8
Barañain	2014	592	72,7	---	---	3.217	18,6	360	69,5	4
Beriáin	2014	150.000	8,4	57.412	0,0	---	---	125	7,9	9
Berrioplano/Berriobeiti	2014	512.137	59,7	396.338	86,0	66.680	88,0	3.689	54,4	120
Berriozar	2014	148.135	83,3	---	---	455	100,0	1.188	86,9	2
Burlada/Burlata	2008	134.462	100,0	1.584	0,0	28.638	100,0	1.118	100,0	7
Cendea de Olza/Oltza Zendea	2006	23.556	0,0	---	---	---	---	726	0,0	25
Cizur	2014	2.346.364	0,0	52	41,0	765.747	0,0	1.869	0,0	11
Egüés	2014	119.962	89,0	144.796	17,0	6.795	35,4	735	91,0	33
Ezcabarte	2014	3.246	33,2	14.828	79,0	---	---	1.796	35,2	20
Galar	2014	253.250	2,9	182.678	24,0	91.821	16,9	19.828	2,2	46
Huarte/Uharte	2008	---	---	52.324	57,0	982	20,5	---	---	4
Noáin (Valle de Elorz)/Noain (Elortzibar)	2014	33.462	79,3	231.731	47,0	4.716	100,0	215	86,6	90
Orkoien	2014	244.293	32,1	31.524	0,0	764	8,7	2.173	35,1	7
Pamplona/Iruña	2012	245.658	62,2	11.143	0,0	375.243	4,2	19.826	63,6	41

ÁREAS DE DESARROLLO (suelo urbano no consolidado y urbanizable delimitado o sectorizado)

fecha imagen	edificabilidad						viviendas		número sectores	
	residencial		industrial		terciario		previstas (número)	ejecutado (%)		
	prevista (m ²)	ejecutado (%)	prevista (m ²)	ejecutado (%)	prevista (m ²)	ejecutado (%)				
Villava/Atarrabia	2008	29.849	100,0	---	---	---	---	25	100,0	1
Zizur Mayor/Zizur Nagusia	2014	298.979	47,8	---	---	121.247	47,0	6.896	47,3	6
Resto de municipios de la provincia										
Estella-Lizarra	2014	445.780	7,7	24.239	3,0	354	25,8	351	7,8	32
Tafalla	2014	451.737	35,3	341.434	73,0	67.969	48,3	323	33,0	60
Tudela	2014	1.119.219	63,8	1.228.282	20,0	256.922	20,2	8.281	63,3	43



RESUMEN MUNICIPIOS INTEGRADOS

total municipios integrados de la CCAA	251
porcentaje de los municipios de la CCAA	100,00%
porcentaje de los municipios con planeamiento urbanístico de la CCAA	100,00%
porcentaje de los principales municipios* * municipios de las grandes áreas urbanas y de más de 25.000 hab.	100,00%
población municipios integrados CCAA	2.188.985
porcentaje de la población de la CCAA	100,00%
porcentaje población de sus áreas urbanas	100,00%

PLANEAMIENTO URBANÍSTICO

plan general		normas subsidiarias		delimitación de suelo		sin planeamiento	
núm.	(%)	núm.	(%)	núm.	(%)	núm.	(%)
59	24%	192	76%	0	0%	0	0%

hasta 1992		entre 1993-2007		desde 2008	
núm.	(%)	núm.	(%)	núm.	(%)
24	10%	166	66%	61	24%

TABLA 1. Información sobre planeamiento urbanístico y clasificación del suelo.

CLASES DE SUELO

figura plan.	año publ	fecha actualización información urbanística	CLASES DE SUELO						
			urbano consolidado	urbano no consolidado	urbanizable delimitado o sectorizado	urbanizable no delimitado o sectorizado	no urbanizable	sistemas generales y otros	
			(ha) (%)	(ha) (%)	(ha) (%)	(ha) (%)	(ha) (%)	(ha) (%)	
País Vasco			23.728,5	2.526,7	5.426,9	1.035,1	651.654,5	30.136,8	
Municipios incluidos en SIU: 251 (100 %)			3,3	0,4	0,1	0,8	91,2	4,2	
ÁLAVA			7.340,3	594,8	1.696,9	820,2	278.304,7	9.839,9	
Municipios incluidos en SIU: 51 (100 %)			2,5	0,2	0,6	0,3	93,2	3,3	
Área Urbana de Vitoria/Gasteiz			2.752,7	233,4	586,1	741,3	20.374,0	2.956,1	
Municipios incluidos en SIU: 1 (100 %)			10,0	0,8	2,1	2,7	73,7	10,7	
Vitoria-Gasteiz	PG	2001	01/01/2015	2.752,7 10,0	233,4 0,8	586,1 2,1	741,3 2,7	20.374,0 73,7	2.956,1 10,7
Resto de municipios de la provincia									
Alegoría-Dulantzi	NNSS	2007	01/01/2015	91,6 4,6	24,7 1,2	38,2 1,9	30,7 1,5	1.747,4 87,9	55,6 2,8
Amurrio	NNSS	1999	01/01/2015	249,3 2,6	29,5 0,3	80,6 0,8	0,0 0,0	9.065,9 94,5	169,5 1,8
Añana	NNSS	1994	01/01/2015	13,3 0,6	0,0 0,0	0,0 0,0	0,0 0,0	2.133,6 98,6	16,0 0,7
Aramaio	PG	2012	01/01/2015	7,4 0,1	2,0 0,0	2,9 0,0	0,0 0,0	7.143,8 97,8	151,8 2,1
Armiñón	NNSS	2000	01/01/2015	30,3 2,3	0,0 0,0	7,1 0,5	0,0 0,0	1.191,5 92,0	65,7 5,1
Arraia-Maeztu	NNSS	2003	01/01/2015	69,5 0,6	0,0 0,0	16,2 0,1	0,0 0,0	12.112,4 98,6	87,8 0,7
Arratzua-Ubarrundia	PG	2012	01/01/2015	78,3 1,4	4,5 0,1	36,6 0,6	0,0 0,0	4.514,0 78,7	1.103,5 19,2
Artziniega	NNSS	2011	01/01/2015	42,5 1,6	17,5 0,6	34,0 1,3	0,0 0,0	2.580,3 95,1	38,0 1,4
Asparrena	NNSS	2004	01/01/2015	121,0 1,9	0,0 0,0	78,3 1,2	0,0 0,0	6.235,6 95,9	65,1 1,0
Ayala/Aiara	NNSS	2006	01/01/2015	74,7 0,5	47,1 0,3	50,8 0,4	0,0 0,0	13.822,4 97,9	126,7 0,9
Baños de Ebro/Mañueta	NNSS	2004	01/01/2015	20,1 2,1	0,7 0,1	4,8 0,5	0,0 0,0	898,7 94,3	29,1 3,1
Barrundia	NNSS	2002	01/01/2015	129,4 1,3	0,5 0,0	12,8 0,1	0,0 0,0	9.252,8 95,1	335,4 3,4
Berantevilla	NNSS	2014	01/01/2015	55,5 1,5	4,1 0,1	19,2 0,5	0,0 0,0	3.402,4 94,6	116,1 3,2

CLASES DE SUELO

figura plan.	año publ	fecha actualización información urbanística	urbano consolidado	urbano no consolidado	urbanizable delimitado o sectorizado	urbanizable no delimitado o sectorizado	no urbanizable	sistemas generales y otros	
			(ha) (%)	(ha) (%)	(ha) (%)	(ha) (%)	(ha) (%)	(ha) (%)	
Bernedo	NNSS	2003	01/01/2015	85,3 0,7	0,0 0,0	13,0 0,1	0,0 0,0	12.213,8 93,4	765,5 5,9
Campezo/Kanpezu	NNSS	2001	01/01/2015	54,2 0,6	0,0 0,0	46,0 0,5	0,0 0,0	8.370,8 97,8	86,0 1,0
Elburgo/Burgelu	NNSS	2002	01/01/2015	62,4 2,0	0,0 0,0	6,8 0,2	0,0 0,0	2.721,2 85,6	389,4 12,2
Elciego	NNSS	2003	01/01/2015	68,4 4,2	3,3 0,2	7,2 0,4	0,0 0,0	1.497,4 92,3	46,3 2,9
Elvillar/Bilar	PG	2011	01/01/2015	19,7 1,1	0,7 0,0	6,2 0,4	0,0 0,0	1.706,1 97,9	10,6 0,6
Erriberagoitia/Ribera Alta	NNSS	2003	01/01/2015	109,7 0,9	0,0 0,0	28,4 0,2	0,0 0,0	11.754,1 97,9	109,4 0,9
Harana/Valle de Arana	NNSS	1995	01/01/2015	30,6 0,8	0,0 0,0	1,7 0,0	0,0 0,0	3.846,4 98,5	27,2 0,7
Iruña Oka/Iruña de Oca	NNSS	1999	01/01/2015	231,5 4,4	94,7 1,8	47,5 0,9	0,0 0,0	4.778,6 90,0	156,4 2,9
Iruraz-Gauna	NNSS	2003	01/01/2015	75,3 1,6	0,0 0,0	16,4 0,4	0,0 0,0	4.511,2 96,5	74,3 1,6
Kripan	PG	2009	01/01/2015	14,2 1,1	0,5 0,0	0,0 0,0	0,0 0,0	1.226,5 98,2	8,0 0,6
Kuartango	NNSS	2003	01/01/2015	66,8 0,6	0,0 0,0	5,4 0,1	0,0 0,0	10.218,9 98,3	101,2 1,0
Labastida/Bastida	NNSS	2000	01/01/2015	83,3 2,2	16,6 0,4	12,8 0,3	0,0 0,0	3.632,2 94,9	83,7 2,2
Lagrán	NNSS	2009	01/01/2015	28,5 0,6	0,0 0,0	3,0 0,1	0,0 0,0	4.424,9 97,7	73,6 1,6
Laguardia	NNSS	2004	01/01/2015	93,1 1,1	7,1 0,1	74,9 0,9	0,0 0,0	7.881,7 95,4	206,0 2,5
Lanciego/Lantziego	PG	2012	01/01/2015	40,5 1,7	4,3 0,2	32,5 1,3	0,0 0,0	2.335,1 96,0	19,7 0,8
Lantarón	NNSS	2003	01/01/2015	212,2 3,1	0,0 0,0	39,9 0,6	0,0 0,0	6.382,3 94,3	137,2 2,0
Lapuebla de Labarca	NNSS	2001	01/01/2015	43,1 7,2	0,0 0,0	8,8 1,5	0,0 0,0	518,7 86,6	28,7 4,8
Laudio/Llodio	PG	1993	01/01/2015	209,5 5,6	3,6 0,1	24,6 0,7	0,0 0,0	3.207,8 85,7	296,6 7,9
Legutio	NNSS	2003	01/01/2015	314,2 6,8	0,0 0,0	33,3 0,7	0,0 0,0	3.478,7 75,7	769,2 16,7
Leza	NNSS	2005	01/01/2015	13,2 1,6	0,0 0,0	4,2 0,5	0,0 0,0	820,5 97,2	6,6 0,8
Moreda de Álava/Moreda Araba	NNSS	2007	01/01/2015	9,2 1,1	9,5 1,1	3,0 0,3	1,0 0,1	844,5 96,6	7,0 0,8

CLASES DE SUELO

	figura plan.	año publ	fecha actualización información urbanística	urbano consolidado	urbano no consolidado	urbanizable delimitado o sectorizado	urbanizable no delimitado o sectorizado	no urbanizable	sistemas generales y otros
				(ha)	(ha)	(ha)	(ha)	(ha)	(ha)
				(%)	(%)	(%)	(%)	(%)	(%)
Navaridas	PG	2010	01/01/2015	5,4 0,6	6,4 0,7	1,6 0,2	0,0 0,0	876,9 97,9	5,4 0,6
Okondo	NNSS	1995	01/01/2015	33,7 1,1	0,0 0,0	2,6 0,1	0,0 0,0	2.968,0 97,9	25,8 0,9
Oyón-Oion	PG	2011	01/01/2015	163,8 3,6	21,5 0,5	39,4 0,9	0,0 0,0	4.220,3 93,7	59,7 1,3
Peñacerrada-Urizaharra	NNSS	2000	01/01/2015	37,9 0,6	0,0 0,0	17,4 0,3	0,0 0,0	6.072,5 98,7	25,8 0,4
Ribera Baja/Erribera Beitia	NNSS	2005	01/01/2015	232,2 9,1	7,7 0,3	118,6 4,7	0,0 0,0	2.050,5 80,7	131,4 5,2
Salvatierra/Agurain	PG	2011	01/01/2015	162,1 4,3	54,0 1,4	33,9 0,9	47,2 1,2	3.326,7 87,8	164,0 4,3
Samaniego	NNSS	1995	01/01/2015	26,0 2,4	0,0 0,0	0,0 0,0	0,0 0,0	1.032,4 96,5	11,6 1,1
San Millán/Donemiliaga	NNSS	2009	01/01/2015	190,0 2,2	0,0 0,0	1,8 0,0	0,0 0,0	8.238,6 96,7	90,3 1,1
Urkabustaiz	NNSS	1997	01/01/2015	96,5 1,6	0,0 0,0	4,2 0,1	0,0 0,0	5.916,3 97,0	79,3 1,3
Valdegovía/Gaubea	NNSS	2005	01/01/2015	189,8 0,8	0,0 0,0	27,0 0,1	0,0 0,0	23.439,4 98,4	156,5 0,7
Villabuena de Álava/Eskuernaga	NNSS	1995	01/01/2015	21,8 2,6	0,0 0,0	0,0 0,0	0,0 0,0	820,2 97,0	3,9 0,5
Yécora/Iekora	NNSS	2006	01/01/2015	12,5 0,7	0,7 0,0	1,6 0,1	0,0 0,0	1.826,5 98,3	17,0 0,9
Zalduondo	NNSS	2003	01/01/2015	14,7 1,2	0,0 0,0	4,1 0,3	0,0 0,0	1.173,2 97,7	9,3 0,8
Zambrana	NNSS	2000	01/01/2015	30,0 0,8	0,0 0,0	35,6 0,9	0,0 0,0	3.834,5 96,8	62,8 1,6
Zigoitia	NNSS	2001	01/01/2015	255,8 2,5	0,0 0,0	25,7 0,3	0,0 0,0	9.857,9 96,2	104,5 1,0
Zuia	NNSS	2007	01/01/2015	267,6 2,2	0,0 0,0	0,0 0,0	0,0 0,0	11.804,5 96,4	173,6 1,4

CLASES DE SUELO

figura plan.	año publ	fecha actualización información urbanística	urbano consolidado	urbano no consolidado	urbanizable delimitado o sectorizado	urbanizable no delimitado o sectorizado	no urbanizable	sistemas generales y otros	
			(ha)	(ha)	(ha)	(ha)	(ha)	(ha)	
			(%)	(%)	(%)	(%)	(%)	(%)	
GUIPÚZCOA			6.826,8	649,3	1.519,5	118,4	175.376,2	9.893,7	
Municipios incluidos en SIU: 88 (100 %)			3,5	0,3	0,8	0,1	90,2	5,1	
Área Urbana de Donostia/San Sebastián			3.601,6	215,6	775,0	32,7	27.028,3	5.939,9	
Municipios incluidos en SIU: 13 (100 %)			9,6	0,6	2,1	0,1	71,9	15,8	
Andoain	PG	2011	01/01/2015	115,7 4,3	31,0 1,1	66,9 2,5	0,0 0,0	2.286,7 84,0	222,3 8,2
Astigarraga	PG	2010	01/01/2015	98,6 8,2	0,0 0,0	23,5 2,0	17,8 1,5	899,6 74,9	161,3 13,4
Donostia/San Sebastián	PG	2010	01/01/2015	1.350,0 22,2	26,5 0,4	342,8 5,6	0,0 0,0	2.489,7 41,0	1.860,8 30,7
Errenteria	PG	2004	01/01/2015	241,1 7,6	40,4 1,3	89,5 2,8	0,0 0,0	2.460,2 77,1	361,5 11,3
Hernani	NNSS	2011	01/01/2015	205,5 5,2	19,7 0,5	53,4 1,3	0,0 0,0	3.509,8 88,0	199,3 5,0
Hondarribia	NNSS	1997	01/01/2015	308,8 10,4	0,0 0,0	67,0 2,3	0,0 0,0	668,4 22,5	1.932,0 64,9
Irun	PG	1999	01/01/2015	587,2 14,0	56,9 1,4	13,0 0,3	14,9 0,4	3.144,4 75,0	374,2 8,9
Lasarte-Oria	NNSS	2005	01/01/2015	80,5 13,8	18,1 3,1	18,2 3,1	0,0 0,0	368,9 63,4	96,2 16,5
Lezo	PG	2011	01/01/2015	89,3 10,5	0,0 0,0	16,2 1,9	0,0 0,0	684,0 80,8	57,4 6,8
Oiartzun	NNSS	2007	01/01/2015	219,3 3,7	19,7 0,3	18,6 0,3	0,0 0,0	5.489,0 92,3	200,8 3,4
Pasaia	NNSS	1997	01/01/2015	79,0 7,5	0,0 0,0	4,7 0,4	0,0 0,0	704,2 66,5	271,6 25,6
Urnieta	PG	2013	01/01/2015	82,8 3,7	1,7 0,1	39,4 1,8	0,0 0,0	2.027,3 90,5	89,0 4,0
Usurbil	NNSS	2005	01/01/2015	143,7 5,6	1,6 0,1	21,7 0,8	0,0 0,0	2.296,0 89,1	113,4 4,4
Resto de municipios de la provincia									
Abaltzisketa	PG	2013	01/01/2015	2,4 0,2	0,0 0,0	1,3 0,1	0,0 0,0	1.138,0 99,0	8,2 0,7
Aduna	NNSS	2007	01/01/2015	31,0 4,4	0,0 0,0	31,3 4,4	0,0 0,0	626,3 89,0	14,9 2,1
Aia	NNSS	2009	01/01/2015	46,4 0,8	2,5 0,0	28,0 0,5	0,0 0,0	5.389,2 97,9	40,4 0,7

CLASES DE SUELO

municipio	figura plan.	año publ	fecha actualización información urbanística	urbano consolidado	urbano no consolidado	urbanizable delimitado o sectorizado	urbanizable no delimitado o sectorizado	no urbanizable	sistemas generales y otros
				(ha)	(ha)	(ha)	(ha)	(ha)	(ha)
				(%)	(%)	(%)	(%)	(%)	(%)
Aizarnazabal	NNSS	2003	01/01/2015	28,3 4,3	1,7 0,3	1,0 0,2	0,0 0,0	614,3 93,8	9,4 1,4
Albiztur	NNSS	1991	01/01/2015	8,5 0,7	0,0 0,0	0,0 0,0	0,0 0,0	1.257,9 99,0	4,6 0,4
Alegia	NNSS	1996	01/01/2015	20,3 2,6	0,0 0,0	0,0 0,0	0,0 0,0	724,9 93,1	33,9 4,3
Alkiza	NNSS	1996	01/01/2015	3,7 0,3	0,0 0,0	0,0 0,0	0,0 0,0	1.217,7 99,3	4,3 0,4
Altzaga	NNSS	2000	01/01/2015	3,8 1,6	0,0 0,0	0,0 0,0	0,0 0,0	234,9 97,6	2,1 0,9
Altzo	PG	2011	01/01/2015	7,7 0,8	0,0 0,0	1,7 0,2	0,0 0,0	957,4 97,9	10,7 1,1
Amezketza	NNSS	2007	01/01/2015	17,9 0,3	0,0 0,0	6,0 0,1	0,0 0,0	5.637,1 99,0	35,3 0,6
Anoeta	NNSS	1996	01/01/2015	21,9 5,3	0,0 0,0	4,2 1,0	0,0 0,0	367,0 89,3	17,9 4,4
Antzuola	NNSS	2005	01/01/2015	28,0 1,0	0,0 0,0	4,9 0,2	0,0 0,0	2.718,2 98,1	21,1 0,8
Arama	NNSS	1992	01/01/2015	5,7 4,2	0,0 0,0	1,9 1,3	0,0 0,0	123,1 89,1	7,4 5,4
Aretxabaleta	NNSS	2001	01/01/2015	66,4 2,5	1,7 0,1	7,7 0,3	0,0 0,0	2.504,3 93,0	113,7 4,2
Arrasate/Mondragón	PG	2003	01/01/2015	190,2 5,8	74,2 2,3	108,4 3,3	0,0 0,0	2.792,5 84,9	123,7 3,8
Asteasu	NNSS	2009	01/01/2015	31,8 1,9	3,7 0,2	1,3 0,1	0,0 0,0	1.625,7 96,4	24,2 1,4
Ataun	NNSS	2005	01/01/2015	24,5 0,4	0,0 0,0	1,6 0,0	0,0 0,0	5.771,6 99,1	27,2 0,5
Azkoitia	NNSS	2007	01/01/2015	113,9 2,1	15,8 0,3	40,5 0,7	0,0 0,0	5.263,5 95,5	80,0 1,5
Azpeitia	PG	2013	01/01/2015	147,7 2,1	37,7 0,5	59,1 0,9	16,1 0,2	6.479,1 93,6	185,1 2,7
Baliarrain	NNSS	2003	01/01/2015	2,9 1,0	0,0 0,0	0,0 0,0	0,0 0,0	260,2 91,8	20,3 7,2
Beasain	NNSS	2007	01/01/2015	99,8 3,3	42,7 1,4	15,7 0,5	0,0 0,0	2.721,5 90,4	129,2 4,3
Beizama	NNSS	1990	01/01/2015	2,7 0,2	0,0 0,0	0,0 0,0	0,0 0,0	1.622,2 98,0	30,1 1,8
Belauntza	NNSS	1996	01/01/2015	17,7 5,2	2,7 0,8	0,0 0,0	0,0 0,0	317,9 92,7	4,6 1,3
Berastegi	PG	2012	01/01/2015	18,1 0,4	2,7 0,1	1,2 0,0	0,0 0,0	4.520,6 98,7	38,8 0,8

CLASES DE SUELO

municipio	figura plan.	año publ	fecha actualización información urbanística	urbano consolidado	urbano no consolidado	urbanizable delimitado o sectorizado	urbanizable no delimitado o sectorizado	no urbanizable	sistemas generales y otros
				(ha)	(ha)	(ha)	(ha)	(ha)	(ha)
				(%)	(%)	(%)	(%)	(%)	(%)
Bergara	PG	2009	01/01/2015	189,4 2,5	22,0 0,3	61,0 0,8	0,0 0,0	7.059,9 93,3	234,3 3,1
Berrobi	NNSS	2007	01/01/2015	8,2 2,8	0,0 0,0	2,4 0,8	0,0 0,0	280,9 95,0	4,3 1,4
Bidegoian	PG	2010	01/01/2015	13,0 1,0	2,9 0,2	1,8 0,1	0,0 0,0	1.323,7 98,1	7,2 0,5
Deba	NNSS	2007	01/01/2015	101,4 2,0	10,6 0,2	2,4 0,0	0,0 0,0	4.807,1 95,9	92,6 1,8
Eibar	PG	2008	01/01/2015	121,0 4,9	19,4 0,8	15,6 0,6	3,5 0,1	1.849,7 74,8	462,8 18,7
Elduain	NNSS	2000	01/01/2015	16,4 0,7	0,0 0,0	0,0 0,0	0,0 0,0	2.468,8 98,7	16,3 0,7
Elgeta	NNSS	2005	01/01/2015	22,7 1,3	10,9 0,6	1,5 0,1	0,0 0,0	1.653,6 96,8	20,0 1,2
Elgoibar	PG	2013	01/01/2015	118,5 3,1	20,5 0,5	28,7 0,7	5,9 0,2	3.615,7 93,1	94,1 2,4
Errezil	NNSS	1997	01/01/2015	5,8 0,2	0,6 0,0	1,9 0,1	0,0 0,0	3.197,8 99,2	16,3 0,5
Eskoriatza	NNSS	2000	01/01/2015	49,4 1,2	1,8 0,0	12,9 0,3	0,0 0,0	3.898,1 96,9	62,7 1,6
Ezkio-Itsaso	NNSS	2008	01/01/2015	31,0 1,5	0,0 0,0	19,7 0,9	0,0 0,0	2.041,2 96,4	25,3 1,2
Gabiria	NNSS	2005	01/01/2015	17,7 1,2	0,0 0,0	2,6 0,2	0,0 0,0	1.439,4 97,2	21,5 1,4
Gaintza	NNSS	1999	01/01/2015	1,2 0,2	0,0 0,0	0,0 0,0	0,0 0,0	584,0 98,7	6,7 1,1
Gaztelu	NNSS	1998	01/01/2015	1,1 0,1	0,0 0,0	1,3 0,1	0,0 0,0	920,7 99,3	3,7 0,4
Getaria	NNSS	2008	01/01/2015	39,4 3,6	0,0 0,0	2,9 0,3	0,0 0,0	1.008,5 92,5	39,4 3,6
Hernalde	NNSS	1997	01/01/2015	2,6 0,6	0,0 0,0	0,0 0,0	0,0 0,0	410,7 98,5	3,7 0,9
Ibarra	NNSS	1998	01/01/2015	42,8 8,3	7,7 1,5	2,6 0,5	0,0 0,0	450,7 87,9	9,2 1,8
Idiazabal	NNSS	1987	01/01/2015	57,8 2,0	0,7 0,0	2,1 0,1	0,0 0,0	2.830,0 96,3	49,1 1,7
Ikaztegieta	PG	2010	01/01/2015	9,1 4,5	2,1 1,0	1,8 0,9	0,0 0,0	174,8 86,7	13,7 6,8
Irura	PG	2011	01/01/2015	27,0 9,3	2,1 0,7	5,1 1,8	0,0 0,0	236,3 81,4	20,0 6,9
Itsasondo	PG	2010	01/01/2015	10,5 1,2	2,5 0,3	1,0 0,1	1,2 0,1	867,4 96,9	12,1 1,4

CLASES DE SUELO

municipio	figura plan.	año publ	fecha actualización información urbanística	urbano consolidado	urbano no consolidado	urbanizable delimitado o sectorizado	urbanizable no delimitado o sectorizado	no urbanizable	sistemas generales y otros
				(ha)	(ha)	(ha)	(ha)	(ha)	(ha)
				(%)	(%)	(%)	(%)	(%)	(%)
Larraul	NNSS	2003	01/01/2015	3,4 0,6	0,0 0,0	0,0 0,0	0,0 0,0	554,5 99,2	1,1 0,2
Lazkao	NNSS	2009	01/01/2015	73,5 6,3	6,7 0,6	14,5 1,3	0,0 0,0	1.038,8 89,5	27,7 2,4
Leaburu	NNSS	1997	01/01/2015	10,0 3,0	0,0 0,0	1,1 0,3	0,0 0,0	318,0 94,8	6,3 1,9
Legazpi	PG	2008	01/01/2015	98,8 2,3	21,1 0,5	22,1 0,5	0,0 0,0	4.000,2 95,0	66,6 1,6
Legorreta	NNSS	2010	01/01/2015	21,3 2,5	3,3 0,4	5,6 0,7	0,0 0,0	793,6 92,4	34,8 4,1
Leintz-Gatzaga	NNSS	1987	01/01/2015	2,4 0,2	0,0 0,0	0,0 0,0	0,0 0,0	1.463,1 99,0	12,0 0,8
Lizartza	NNSS	2007	01/01/2015	15,6 1,3	0,0 0,0	0,0 0,0	0,0 0,0	1.187,1 97,6	14,1 1,2
Mendaro	PG	2008	01/01/2015	21,3 0,8	0,6 0,0	1,9 0,1	0,0 0,0	2.445,4 96,7	58,7 2,3
Mutiloa	NNSS	1998	01/01/2015	3,3 0,4	0,0 0,0	0,0 0,0	0,0 0,0	831,6 96,4	27,4 3,2
Mutriku	NNSS	2007	01/01/2015	38,8 1,4	5,2 0,2	15,1 0,5	0,0 0,0	2.630,8 95,2	74,9 2,7
Olaberria	NNSS	2005	01/01/2015	58,8 8,5	3,2 0,5	5,3 0,8	0,0 0,0	607,0 87,3	20,9 3,0
Oñati	NNSS	2005	01/01/2015	152,3 1,4	19,2 0,2	24,4 0,2	0,0 0,0	10.346,1 96,2	214,8 2,0
Ordizia	NNSS	2000	01/01/2015	70,3 12,5	0,0 0,0	40,3 7,2	0,0 0,0	366,9 65,3	84,6 15,0
Orendain	NNSS	2003	01/01/2015	4,8 0,7	0,0 0,0	0,0 0,0	0,0 0,0	621,1 96,4	18,5 2,9
Orexa	NNSS	1998	01/01/2015	3,2 0,5	0,2 0,0	0,0 0,0	0,0 0,0	580,4 99,1	1,9 0,3
Orio	PG	2012	01/01/2015	40,6 4,2	3,7 0,4	4,8 0,5	0,0 0,0	818,0 84,5	101,3 10,5
Ormaiztegui	PG	2011	01/01/2015	32,2 4,7	2,4 0,3	14,5 2,1	0,0 0,0	614,7 89,5	22,9 3,3
Segura	NNSS	1996	01/01/2015	19,6 2,1	0,0 0,0	1,3 0,1	0,0 0,0	884,8 95,9	16,8 1,8
Soraluze/Placencia de las Armas	NNSS	1999	01/01/2015	39,4 2,8	0,0 0,0	0,0 0,0	0,0 0,0	1.173,4 83,3	196,5 13,9
Tolosa	PG	2009	01/01/2015	154,4 4,1	0,4 0,0	4,9 0,1	13,7 0,4	3.427,9 91,9	128,5 3,4
Urretxu	NNSS	2012	01/01/2015	41,6 5,4	10,3 1,3	0,9 0,1	0,0 0,0	668,0 86,9	48,0 6,2

CLASES DE SUELO

municipio	figura plan.	año publ	fecha actualización información urbanística	urbano consolidado	urbano no consolidado	urbanizable delimitado o sectorizado	urbanizable no delimitado o sectorizado	no urbanizable	sistemas generales y otros
				(ha)	(ha)	(ha)	(ha)	(ha)	(ha)
				(%)	(%)	(%)	(%)	(%)	(%)
Villabona	PG	2013	01/01/2015	37,8 2,2	9,2 0,5	18,0 1,0	0,0 0,0	1.627,7 92,6	64,2 3,7
Zaldibia	NNSS	1999	01/01/2015	16,0 1,0	0,0 0,0	1,3 0,1	0,0 0,0	1.627,1 97,8	18,5 1,1
Zarautz	PG	2008	01/01/2015	136,4 9,5	24,3 1,7	19,8 1,4	26,5 1,8	1.126,9 78,6	100,4 7,0
Zegama	NNSS	2006	01/01/2015	23,8 0,7	0,0 0,0	5,3 0,2	0,0 0,0	3.458,6 98,5	24,1 0,7
Zerain	NNSS	2011	01/01/2015	3,5 0,3	0,5 0,0	3,6 0,4	0,0 0,0	1.008,3 98,4	8,4 0,8
Zestoa	NNSS	2002	01/01/2015	65,5 1,5	20,1 0,5	7,3 0,2	0,0 0,0	4.177,7 95,5	103,8 2,4
Zizurkil	PG	2011	01/01/2015	32,0 2,0	11,8 0,8	1,6 0,1	2,0 0,1	1.489,3 95,2	27,9 1,8
Zumaia	NNSS	2004	01/01/2015	118,5 11,0	0,0 0,0	10,0 0,9	16,8 1,6	797,1 74,1	133,1 12,4
Zumarraga	NNSS	2006	01/01/2015	58,7 3,2	2,4 0,1	37,6 2,0	0,0 0,0	1.659,2 89,6	93,3 5,0

CLASES DE SUELO

figura plan.	año publ	fecha actualización información urbanística	urbano consolidado	urbano no consolidado	urbanizable delimitado o sectorizado	urbanizable no delimitado o sectorizado	no urbanizable	sistemas generales y otros	
			(ha)	(ha)	(ha)	(ha)	(ha)	(ha)	
			(%)	(%)	(%)	(%)	(%)	(%)	
VIZCAYA			9.561,4	1.282,5	2.210,5	96,5	197.973,7	10.403,2	
Municipios incluidos en SIU: 112 (100 %)			4,3	0,6	1,0	0,0	89,4	4,7	
Área Urbana de Bilbao			6.467,5	541,8	1.245,9	59,0	36.189,2	6.424,5	
Municipios incluidos en SIU: 35 (100 %)			12,7	1,1	2,4	0,1	71,1	12,6	
Abanto y Ciérvana-Abanto Zierbena	PG	2013	01/01/2015	181,5 11,2	14,5 0,9	119,8 7,4	0,0 0,0	1.155,1 71,4	147,5 9,1
Alonsotegi	NNSS	1998	01/01/2015	39,9 2,0	3,0 0,2	6,0 0,3	0,0 0,0	1.896,9 93,8	76,5 3,8
Arrankudiaga	NNSS	2009	01/01/2015	44,1 1,9	11,9 0,5	8,6 0,4	0,0 0,0	2.157,9 95,2	44,8 2,0
Arrigorriaga	NNSS	1999	01/01/2015	111,0 6,9	2,7 0,2	7,8 0,5	0,0 0,0	1.123,4 69,5	371,2 23,0
Barakaldo	PG	2000	01/01/2015	552,1 22,1	37,1 1,5	5,0 0,2	0,0 0,0	1.624,2 65,1	278,3 11,1
Barrika	NNSS	1991	01/01/2015	43,5 5,7	0,0 0,0	11,5 1,5	0,0 0,0	665,3 87,0	44,3 5,8
Basauri	PG	2000	01/01/2015	296,0 41,9	14,2 2,0	10,0 1,4	0,0 0,0	141,1 20,0	245,6 34,7
Berango	PG	2011	01/01/2015	96,2 11,0	19,8 2,3	28,5 3,3	0,0 0,0	670,4 76,8	58,1 6,7
Bilbao	PG	1995	01/01/2015	1.128,2 27,8	149,0 3,7	8,6 0,2	0,0 0,0	1.525,2 37,6	1.248,3 30,8
Derio	NNSS	2003	01/01/2015	197,9 19,4	12,2 1,2	200,0 19,6	0,0 0,0	432,5 42,4	176,9 17,4
Erandio	NNSS	1992	01/01/2015	225,8 12,0	11,2 0,6	69,0 3,7	0,0 0,0	1.291,9 68,6	284,4 15,1
Etxebarri	NNSS	2002	01/01/2015	121,7 35,8	0,4 0,1	0,0 0,0	0,0 0,0	175,6 51,7	42,2 12,4
Galdakao	PG	1995	01/01/2015	313,3 10,0	26,7 0,9	45,3 1,4	58,2 1,9	2.432,3 77,7	254,6 8,1
Getxo	PG	2001	01/01/2015	446,4 37,7	29,9 2,5	167,9 14,2	0,0 0,0	254,1 21,5	285,4 24,1
Gorliz	NNSS	1992	01/01/2015	126,1 12,5	4,0 0,4	22,0 2,2	0,0 0,0	783,4 77,8	71,4 7,1
Larrabetzu	NNSS	1999	01/01/2015	26,4 1,2	0,4 0,0	17,4 0,8	0,0 0,0	2.038,4 94,9	65,2 3,0
Leioa	PG	2001	01/01/2015	259,8 31,3	10,7 1,3	69,8 8,4	0,8 0,1	234,2 28,2	255,3 30,7
Lemoiz	NNSS	2002	01/01/2015	80,2 4,3	7,9 0,4	11,8 0,6	0,0 0,0	1.712,4 92,3	42,1 2,3

CLASES DE SUELO

	figura plan.	año publ	fecha actualización información urbanística	urbano consolidado	urbano no consolidado	urbanizable delimitado o sectorizado	urbanizable no delimitado o sectorizado	no urbanizable	sistemas generales y otros
				(ha)	(ha)	(ha)	(ha)	(ha)	(ha)
				(%)	(%)	(%)	(%)	(%)	(%)
Lezama	NNSS	1988	01/01/2015	33,4 2,1	0,0 0,0	2,9 0,2	0,0 0,0	1.527,9 93,7	65,9 4,0
Loiu	PG	2011	01/01/2015	145,4 9,7	4,8 0,3	73,2 4,9	0,0 0,0	949,8 63,3	326,7 21,8
Muskiz	NNSS	1992	01/01/2015	233,1 11,1	6,8 0,3	12,0 0,6	0,0 0,0	1.686,6 80,5	157,0 7,5
Ortuella	PG	1985	01/01/2015	117,2 14,7	25,2 3,2	0,0 0,0	0,0 0,0	474,6 59,4	181,6 22,7
Plentzia	NNSS	1992	01/01/2015	112,0 19,1	2,4 0,4	0,0 0,0	0,0 0,0	413,5 70,3	60,0 10,2
Portugalete	PG	2011	01/01/2015	109,9 34,4	14,6 4,6	18,0 5,6	0,0 0,0	0,9 0,3	175,6 55,0
Santurtzi	PG	1998	01/01/2015	139,2 16,0	4,2 0,5	29,7 3,4	0,0 0,0	307,3 35,2	392,2 44,9
Sestao	PG	2000	01/01/2015	188,7 52,3	46,4 12,9	0,6 0,2	0,0 0,0	0,0 0,0	125,1 34,7
Sondika	NNSS	1997	01/01/2015	95,4 13,9	3,0 0,4	13,1 1,9	0,0 0,0	390,4 57,0	183,2 26,7
Sopelana	NNSS	1999	01/01/2015	97,0 11,7	14,8 1,8	92,9 11,2	0,0 0,0	549,5 66,2	76,4 9,2
Ugao-Miraballes	NNSS	2006	01/01/2015	41,9 8,0	0,0 0,0	3,0 0,6	0,0 0,0	436,0 83,1	44,0 8,4
Urduliz	NNSS	2000	01/01/2015	58,5 7,6	10,2 1,3	23,5 3,0	0,0 0,0	632,4 81,8	48,4 6,3
Valle de Trápaga-Trapagaran	PG	2003	01/01/2015	208,5 16,2	21,1 1,6	54,8 4,3	0,0 0,0	805,1 62,6	196,4 15,3
Zamudio	NNSS	2008	01/01/2015	222,3 12,3	3,5 0,2	86,3 4,8	0,0 0,0	1.362,3 75,2	137,3 7,6
Zaratamo	NNSS	1990	01/01/2015	45,4 4,5	7,0 0,7	2,1 0,2	0,0 0,0	938,9 92,4	22,4 2,2
Zeberio	NNSS	1988	01/01/2015	12,1 0,3	1,4 0,0	4,4 0,1	0,0 0,0	4.716,1 98,9	33,3 0,7
Zierbena	NNSS	2001	01/01/2015	317,2 25,4	20,9 1,7	20,3 1,6	0,0 0,0	683,3 54,7	207,0 16,6
Resto de municipios de la provincia									
Abadiño	NNSS	1989	01/01/2015	143,8 4,0	8,1 0,2	9,8 0,3	0,0 0,0	3.287,7 91,2	153,9 4,3
Ajangiz	NNSS	2003	01/01/2015	13,2 1,8	0,0 0,0	0,0 0,0	0,0 0,0	699,3 97,0	8,3 1,2
Amorebieta-Etxano	NNSS	2001	01/01/2015	370,9 6,3	17,2 0,3	45,1 0,8	0,0 0,0	5.308,2 90,1	152,5 2,6

CLASES DE SUELO

municipio	figura plan.	año publ	fecha actualización información urbanística	urbano consolidado	urbano no consolidado	urbanizable delimitado o sectorizado	urbanizable no delimitado o sectorizado	no urbanizable	sistemas generales y otros
				(ha)	(ha)	(ha)	(ha)	(ha)	(ha)
				(%)	(%)	(%)	(%)	(%)	(%)
Amoroto	NNSS	1998	01/01/2015	11,1 0,8	0,0 0,0	0,0 0,0	0,0 0,0	1.280,8 97,9	17,0 1,3
Arakaldo	NNSS	2004	01/01/2015	12,9 4,7	1,9 0,7	0,0 0,0	0,0 0,0	244,8 90,3	11,5 4,2
Arantzazu	NNSS	2003	01/01/2015	8,2 2,3	2,2 0,6	2,8 0,8	0,0 0,0	331,0 93,4	10,2 2,9
Areatza	NNSS	2006	01/01/2015	10,6 1,2	5,6 0,6	1,1 0,1	0,0 0,0	889,9 97,4	6,1 0,7
Arratzu	NNSS	2004	01/01/2015	7,1 0,7	0,0 0,0	0,0 0,0	0,0 0,0	982,3 97,9	13,8 1,4
Arrieta	NNSS	1998	01/01/2015	5,1 0,3	6,4 0,4	0,0 0,0	0,0 0,0	1.430,5 98,5	10,8 0,7
Artea	NNSS	2004	01/01/2015	11,8 1,0	23,7 1,9	5,3 0,4	0,0 0,0	1.175,2 95,4	16,4 1,3
Artzentales	PG	2013	01/01/2015	9,8 0,3	1,9 0,1	3,0 0,1	0,0 0,0	3.587,3 98,0	58,6 1,6
Atxondo	NNSS	1998	01/01/2015	29,6 1,3	4,0 0,2	6,7 0,3	0,0 0,0	2.277,6 97,3	23,8 1,0
Aulesti	PG	2013	01/01/2015	5,9 0,2	1,7 0,1	0,0 0,0	0,0 0,0	2.515,5 98,5	30,8 1,2
Bakio	NNSS	2003	01/01/2015	88,8 5,4	0,0 0,0	96,1 5,8	0,0 0,0	1.408,4 85,6	52,6 3,2
Balmaseda	NNSS	2004	01/01/2015	44,6 2,0	14,0 0,6	40,9 1,8	0,0 0,0	2.086,6 93,2	52,7 2,4
Bedia	NNSS	1995	01/01/2015	30,0 1,8	0,0 0,0	2,2 0,1	0,0 0,0	1.586,6 96,9	18,3 1,1
Bermeo	PG	2012	01/01/2015	77,0 2,3	0,4 0,0	6,6 0,2	0,0 0,0	3.088,7 91,7	195,1 5,8
Berriatua	NNSS	1993	01/01/2015	25,0 1,3	2,9 0,2	0,0 0,0	0,0 0,0	1.815,6 95,9	50,2 2,6
Berriz	NNSS	1998	01/01/2015	76,7 2,6	2,4 0,1	3,3 0,1	0,0 0,0	2.797,3 94,0	94,9 3,2
Busturia	NNSS	1994	01/01/2015	43,7 2,2	4,4 0,2	9,6 0,5	0,0 0,0	1.863,2 94,3	56,0 2,8
Dima	NNSS	2007	01/01/2015	20,8 0,3	3,7 0,1	15,0 0,2	0,0 0,0	6.143,4 98,5	51,2 0,8
Durango	NNSS	2005	01/01/2015	148,1 13,8	41,7 3,9	68,0 6,4	0,0 0,0	604,9 56,5	207,9 19,4
Ea	NNSS	1996	01/01/2015	14,4 1,0	0,1 0,0	1,5 0,1	0,0 0,0	1.370,0 98,1	11,1 0,8
Elantxobe	PG	2009	01/01/2015	3,3 1,8	0,0 0,0	3,8 2,1	0,0 0,0	168,2 92,5	6,6 3,6

CLASES DE SUELO

	figura plan.	año publ	fecha actualización información urbanística	urbano consolidado	urbano no consolidado	urbanizable delimitado o sectorizado	urbanizable no delimitado o sectorizado	no urbanizable	sistemas generales y otros
				(ha)	(ha)	(ha)	(ha)	(ha)	(ha)
				(%)	(%)	(%)	(%)	(%)	(%)
Elorrio	PG	2011	01/01/2015	77,8 2,1	20,4 0,6	7,2 0,2	6,2 0,2	3.371,5 91,4	205,6 5,6
Ereño	NNSS	2002	01/01/2015	2,9 0,3	1,4 0,1	4,6 0,4	0,0 0,0	1.040,0 98,0	11,8 1,1
Ermua	PG	2000	01/01/2015	85,6 13,4	3,8 0,6	0,0 0,0	0,0 0,0	500,0 78,3	49,4 7,7
Errigoiti	NNSS	1989	01/01/2015	11,7 0,7	0,0 0,0	9,6 0,6	0,0 0,0	1.619,9 97,9	13,4 0,8
Etxebarria	NNSS	1997	01/01/2015	28,9 1,6	0,0 0,0	1,9 0,1	0,0 0,0	1.705,0 96,3	33,8 1,9
Forua	NNSS	1992	01/01/2015	15,1 2,0	0,0 0,0	0,0 0,0	0,0 0,0	737,8 96,7	10,2 1,3
Fruiz	NNSS	1998	01/01/2015	11,7 2,1	0,3 0,1	0,0 0,0	0,0 0,0	533,7 94,7	17,8 3,2
Galdames	NNSS	2003	01/01/2015	19,4 0,4	2,7 0,1	22,4 0,5	0,0 0,0	4.276,0 96,3	117,9 2,7
Gamiz-Fika	NNSS	2008	01/01/2015	33,0 2,1	5,9 0,4	7,5 0,5	0,0 0,0	1.447,0 94,4	40,1 2,6
Garai	NNSS	1992	01/01/2015	3,3 0,5	0,0 0,0	9,6 1,3	0,0 0,0	695,8 97,3	6,4 0,9
Gatika	NNSS	2004	01/01/2015	10,4 0,6	8,6 0,5	0,0 0,0	0,0 0,0	1.673,2 96,7	38,1 2,2
Gautegiz Arteaga	NNSS	2002	01/01/2015	75,4 5,5	0,0 0,0	0,0 0,0	0,0 0,0	1.249,6 91,7	38,4 2,8
Gernika-Lumo	PG	1999	01/01/2015	133,5 15,7	13,4 1,6	6,7 0,8	8,0 0,9	634,4 74,7	53,1 6,3
Gizaburuaga	NNSS	2000	01/01/2015	10,3 1,7	0,0 0,0	0,0 0,0	0,0 0,0	581,2 96,3	11,9 2,0
Gordexola	PG	2014	01/01/2015	28,4 0,7	3,5 0,1	8,7 0,2	0,0 0,0	3.997,8 97,4	68,0 1,7
Güeñes	NNSS	2006	01/01/2015	94,0 2,3	12,0 0,3	56,7 1,4	0,0 0,0	3.824,1 92,2	160,5 3,9
Ibarrangelu	NNSS	2002	01/01/2015	20,2 1,4	4,1 0,3	0,0 0,0	0,0 0,0	1.373,0 96,3	28,7 2,0
Igorre	NNSS	1994	01/01/2015	65,3 3,8	1,5 0,1	13,6 0,8	0,0 0,0	1.534,1 89,8	93,0 5,4
Ispaster	NNSS	1995	01/01/2015	5,6 0,2	0,9 0,0	18,3 0,8	0,0 0,0	2.219,8 97,1	40,5 1,8
Iurreta	NNSS	2001	01/01/2015	69,6 3,7	8,9 0,5	34,9 1,8	0,0 0,0	1.663,6 87,8	118,1 6,2
Izurtza	NNSS	1996	01/01/2015	18,9 4,3	0,9 0,2	9,8 2,2	0,0 0,0	400,1 91,1	9,6 2,2

CLASES DE SUELO

	figura plan.	año publ	fecha actualización información urbanística	urbano consolidado	urbano no consolidado	urbanizable delimitado o sectorizado	urbanizable no delimitado o sectorizado	no urbanizable	sistemas generales y otros
				(ha)	(ha)	(ha)	(ha)	(ha)	(ha)
				(%)	(%)	(%)	(%)	(%)	(%)
Karrantza Harana/Valle de Carranza	NNSS	1991	01/01/2015	34,1 0,2	2,0 0,0	17,0 0,1	0,0 0,0	13.677,1 99,2	63,3 0,5
Kortezubi	NNSS	1998	01/01/2015	3,2 0,3	0,0 0,0	0,0 0,0	0,0 0,0	1.161,0 98,7	12,0 1,0
Lanestosa	NNSS	1992	01/01/2015	16,7 14,6	0,0 0,0	3,4 2,9	0,0 0,0	81,4 71,0	13,1 11,5
Laukiz	NNSS	2003	01/01/2015	50,8 6,3	0,0 0,0	11,1 1,4	0,0 0,0	678,4 83,8	69,6 8,6
Lekeitio	NNSS	1996	01/01/2015	48,5 26,6	5,2 2,9	9,0 4,9	0,0 0,0	72,1 39,6	47,6 26,1
Lemoa	NNSS	2007	01/01/2015	62,6 4,1	17,3 1,1	27,0 1,8	0,0 0,0	1.350,0 87,6	83,4 5,4
Mallabia	NNSS	1995	01/01/2015	45,6 2,0	0,4 0,0	19,0 0,8	0,0 0,0	2.218,2 95,6	38,1 1,6
Mañaria	NNSS	2001	01/01/2015	9,5 0,5	0,0 0,0	5,2 0,3	0,0 0,0	1.733,4 98,8	6,8 0,4
Markina-Xemein	NNSS	1998	01/01/2015	48,9 1,1	19,3 0,4	0,0 0,0	0,0 0,0	4.421,4 97,4	51,4 1,1
Maruri-Jatabe	NNSS	2003	01/01/2015	18,9 1,2	2,7 0,2	13,0 0,8	0,0 0,0	1.545,2 96,8	15,8 1,0
Mendata	NNSS	1996	01/01/2015	6,6 0,3	2,3 0,1	0,0 0,0	0,0 0,0	2.243,1 98,7	20,2 0,9
Mendexa	NNSS	1999	01/01/2015	9,6 1,4	0,6 0,1	4,8 0,7	0,0 0,0	652,5 94,0	27,1 3,9
Meñaka	NNSS	1988	01/01/2015	3,4 0,3	2,6 0,2	0,0 0,0	0,0 0,0	1.231,2 98,2	16,1 1,3
Morga	NNSS	1992	01/01/2015	10,2 0,7	0,0 0,0	0,0 0,0	0,0 0,0	1.424,2 98,5	11,9 0,8
Mundaka	NNSS	1993	01/01/2015	32,2 8,2	1,9 0,5	0,0 0,0	0,0 0,0	338,9 86,0	20,9 5,3
Mungia	NNSS	1996	01/01/2015	150,1 3,4	367,1 8,3	120,4 2,7	0,0 0,0	3.633,2 81,9	164,6 3,7
Munitibar-Arbatzegi Gerrikaitz	NNSS	2001	01/01/2015	6,7 0,3	1,2 0,0	2,9 0,1	0,0 0,0	2.384,2 98,4	28,7 1,2
Murueta	NNSS	1997	01/01/2015	17,3 3,2	0,4 0,1	1,4 0,3	0,0 0,0	482,3 90,5	31,5 5,9
Muxika	NNSS	1992	01/01/2015	29,8 0,6	0,8 0,0	71,8 1,5	0,0 0,0	4.779,0 97,0	47,9 1,0
Nabarniz	NNSS	2001	01/01/2015	5,1 0,4	1,5 0,1	0,0 0,0	0,0 0,0	1.156,1 99,0	5,1 0,4
Ondarroa	NNSS	1994	01/01/2015	26,8 6,0	22,1 4,9	0,0 0,0	0,0 0,0	351,0 78,8	45,8 10,3

CLASES DE SUELO

figura plan.	año publ	fecha actualización información urbanística	urbano consolidado	urbano no consolidado	urbanizable delimitado o sectorizado	urbanizable no delimitado o sectorizado	no urbanizable	sistemas generales y otros	
			(ha)	(ha)	(ha)	(ha)	(ha)	(ha)	
			(%)	(%)	(%)	(%)	(%)	(%)	
Orozko	NNSS	2003	01/01/2015	69,1 0,7	3,5 0,0	9,4 0,1	0,0 0,0	9.996,8 97,7	148,2 1,4
Otxandio	PG	2009	01/01/2015	21,8 1,8	5,7 0,5	12,2 1,0	0,0 0,0	1.137,7 92,1	58,6 4,7
Sopuerta	NNSS	2004	01/01/2015	43,6 1,0	6,9 0,2	26,8 0,6	0,0 0,0	4.110,6 96,9	55,3 1,3
Sukarrieta	NNSS	1994	01/01/2015	13,5 8,7	0,0 0,0	3,7 2,4	0,0 0,0	126,6 81,8	11,1 7,2
Trucios-Turtzioz	NNSS	1998	01/01/2015	19,8 0,6	3,8 0,1	3,1 0,1	0,0 0,0	3.058,6 98,8	10,1 0,3
Ubide	NNSS	1993	01/01/2015	6,0 2,2	0,0 0,0	0,0 0,0	0,0 0,0	269,9 96,3	4,3 1,6
Urduña/Orduña	PG	2004	01/01/2015	105,4 3,2	23,7 0,7	28,3 0,8	23,3 0,7	3.045,0 91,1	117,4 3,5
Zaldibar	NNSS	1996	01/01/2015	39,4 3,4	13,4 1,1	0,0 0,0	0,0 0,0	1.059,0 90,9	53,2 4,6
Zalla	NNSS	1999	01/01/2015	87,3 2,8	0,0 0,0	30,5 1,0	0,0 0,0	2.851,2 91,5	147,2 4,7
Zeanuri	NNSS	2000	01/01/2015	15,1 0,2	4,0 0,1	8,9 0,1	0,0 0,0	6.642,7 98,9	43,4 0,6
Ziortza-Bolibar	NNSS	2009	01/01/2015	3,5 0,2	2,0 0,1	3,6 0,2	0,0 0,0	1.851,7 97,8	32,3 1,7

TABLA 2. Información de los sectores o áreas de desarrollo.

ÁREAS DE DESARROLLO (suelo urbano no consolidado y urbanizable delimitado o sectorizado)

fecha imagen	edificabilidad				viviendas		número sectores	
	residencial		actividades económicas		previstas (número)	ejecutado (%)		
	prevista (m ²)	ejecutado (%)	prevista (m ²)	ejecutado (%)				
País Vasco	2.976.497	35,0	14.857.323	26,0	175.378	37,4	1.963	
Municipios incluidos en SIU: 251 (100%)								
ÁLAVA	647.234	33,2	546.900	33,6	53.262	38,1	468	
Municipios incluidos en SIU: 51 (100%)								
Área Urbana de Vitoria/Gasteiz	4.292.955	41,1	13.452	53,2	4.467	44,2	86	
Municipios incluidos en SIU: 1 (100%)								
Vitoria-Gasteiz	2014	4.292.955	41,1	13.452	53,2	4.467	44,2	86
Resto de municipios de la provincia								
Alegoría-Dulantzi	2014	14.252	11,6	137.995	81,1	1.136	12,3	25
Amurrio	2014	2.613	21,7	153.855	36,0	1.641	24,6	40
Aramaio	2014	18.916	0,0	---	---	176	0,0	4
Armiñón	2014	975	0,0	22.495	0,0	39	0,0	2
Arraia-Maeztu	2014	12	0,0	64.625	61,0	6	0,0	3
Arratzua-Ubarrundia	2014	119.468	1,9	4.378	0,0	616	2,3	12
Artziniega	2014	19.242	3,0	4.122	0,0	697	1,9	8
Asparrena	2014	7.425	0,0	284.515	0,0	335	0,0	8
Ayala/Aiara	2014	18.826	68,7	14.774	25,8	16	68,5	13
Baños de Ebro/Mañueta	2014	94	3,5	9.295	7,3	44	5,0	4
Barrundia	2014	19	0,0	---	---	76	0,0	6
Berantevilla	2014	25.854	4,8	7.465	0,0	17	4,7	31
Bernedo	2014	235	0,0	---	---	94	0,0	4
Campezo/Kanpezu	2014	735	7,4	8.316	0,0	299	7,0	7

ÁREAS DE DESARROLLO (suelo urbano no consolidado y urbanizable delimitado o sectorizado)

fecha imagen	edificabilidad				viviendas		número sectores	
	residencial		actividades económicas		previstas (número)	ejecutado (%)		
	prevista (m ²)	ejecutado (%)	prevista (m ²)	ejecutado (%)				
Elburgo/Burgelu	2014	1.725	11,8	---	---	69	11,8	3
Elciego	2014	2.125	0,0	2.563	19,9	171	0,0	4
Elvillar/Bilar	2014	1.773	0,0	1.771	0,0	89	0,0	4
Erriberagoitia/Ribera Alta	2014	26	0,0	79.475	0,0	14	0,0	8
Harana/Valle de Arana	2014	375	0,0	---	---	15	0,0	1
Iruña Oka/Iruña de Oca	2014	6.986	19,0	64.691	79,5	335	30,6	9
Iruraiz-Gauna	2014	2.725	0,0	---	---	19	0,0	9
Kripan	2014	225	0,0	---	---	15	0,0	1
Kuartango	2014	8	0,0	---	---	32	0,0	2
Labastida/Bastida	2014	16.928	9,8	1.551	41,9	676	9,5	16
Lagrán	2014	---	---	1.661	0,0	---	---	1
Laguardia	2014	11.381	13,9	237.545	11,7	63	11,7	16
Lanciego/Lantziego	2014	29.984	0,0	141.955	0,0	14	0,0	8
Lantarón	2014	34.593	0,0	11.462	0,0	149	0,0	10
Lapuebla de Labarca	2014	1.925	0,0	1.364	0,0	77	0,0	4
Laudio/Llodio	2014	48.648	8,8	144	0,0	468	8,4	6
Legutio	2014	45	0,0	176.385	23,9	3	0,0	2
Leza	2014	95	0,0	---	---	38	0,0	2
Moreda de Álava/Moreda Araba	2014	1.615	0,0	28.253	14,8	79	0,0	15
Navaridas	2014	1.825	100,0	8.965	0,0	73	100,0	2
Okondo	2014	8.744	100,0	---	---	92	100,0	1
Oyón-Oion	2014	184.887	25,0	17.665	0,0	1.352	25,6	18

ÁREAS DE DESARROLLO (suelo urbano no consolidado y urbanizable delimitado o sectorizado)

fecha imagen	edificabilidad				viviendas		número sectores	
	residencial		actividades económicas		previstas (número)	ejecutado (%)		
	prevista (m ²)	ejecutado (%)	prevista (m ²)	ejecutado (%)				
Peñacerrada-Urizaharra	2014	---	---	95.755	0,0	---	---	2
Ribera Baja/Erribera Beitia	2014	137.974	12,1	4.139	0,0	569	11,7	32
Salvatierra/Agurain	2014	15.833	34,2	38.797	65,1	62	30,2	13
San Millán/Donemiliaga	2014	475	0,0	---	---	19	0,0	1
Urkabustaiz	2014	---	---	2.345	10,7	---	---	1
Valdegavía/Gaubea	2014	515	2,9	478	58,1	214	2,8	9
Yécora/Iekora	2014	65	16,9	---	---	42	17,4	3
Zalduondo	2014	525	100,0	---	---	21	100,0	1
Zambrana	2014	28	15,7	14.674	13,0	112	15,7	4
Zigoitia	2014	2.394	0,0	638	0,0	12	0,0	7

ÁREAS DE DESARROLLO (suelo urbano no consolidado y urbanizable delimitado o sectorizado)

fecha imagen	edificabilidad				viviendas		número sectores	
	residencial		actividades económicas		previstas (número)	ejecutado (%)		
	prevista (m ²)	ejecutado (%)	prevista (m ²)	ejecutado (%)				
GUIPÚZCOA								
		58.256	40,7	4.794.797	20,6	53.279	40,8	550
Municipios incluidos en SIU: 88 (100 %)								
Área Urbana de Donostia/San Sebastián								
		2.951.924	30,8	17.660	18,1	2.686	29,6	157
Municipios incluidos en SIU: 13 (100 %)								
Andoain	2014	266.150	56,3	25.167	34,8	272	52,9	22
Astigarraga	2014	---	---	1.575	0,0	---	---	2
Donostia/San Sebastián	2014	993.492	10,1	53.343	1,0	8.734	6,6	19
Errenteria	2014	199.818	3,3	19.836	73,3	1.654	2,2	12
Hernani	2014	18.699	14,2	163.769	39,5	1.934	13,5	32
Hondarribia	2014	466	36,9	224.235	0,0	292	45,2	6
Irun	2014	574.657	46,7	---	---	5.667	46,2	21
Lasarte-Oria	2014	278.426	71,5	3.153	0,0	2.645	72,4	9
Lezo	2014	111	0,0	6.365	0,0	12	0,0	2
Oiartzun	2014	184.348	60,2	6.561	0,0	1.757	58,4	12
Pasaia	2014	115	7,6	---	---	46	7,6	2
Urnieta	2014	15.952	5,1	18.934	10,5	184	4,9	8
Usurbil	2014	93.784	26,8	2.385	22,0	855	28,0	10
Resto de municipios de la provincia								
Abaltzisketa	2014	42	0,0	---	---	28	0,0	1
Aduna	2014	6.868	19,6	13.239	1,9	54	16,6	4
Aia	2014	22.743	5,3	11.295	16,4	19	4,2	13

ÁREAS DE DESARROLLO (suelo urbano no consolidado y urbanizable delimitado o sectorizado)

fecha imagen	edificabilidad				viviendas		número sectores	
	residencial		actividades económicas		previstas (número)	ejecutado (%)		
	prevista (m ²)	ejecutado (%)	prevista (m ²)	ejecutado (%)				
Aizarnazabal	2014	124	23,8	---	---	7	25,9	4
Altzo	2014	539	0,0	1.215	0,0	4	0,0	3
Amezketza	2014	822	0,0	16.335	0,0	66	0,0	2
Anoeta	2014	25.860	50,9	---	---	258	50,9	1
Antzuola	2014	11	0,0	9.135	0,0	44	0,0	2
Arama	2014	---	---	837	0,0	---	---	2
Aretxabaleta	2014	2.512	100,0	34.785	0,0	25	100,0	4
Arrasate/Mondragón	2014	259.751	49,0	49.815	11,1	299	54,3	42
Asteasu	2014	25.458	15,5	---	---	242	14,5	11
Ataun	2014	---	---	729	0,0	---	---	1
Azkoitia	2014	233.813	45,2	1.193	80,4	2.151	46,7	13
Azpeitia	2014	15.298	89,1	261.552	29,6	132	87,4	11
Beasain	2014	942	7,4	252	77,5	973	7,5	12
Belauntza	2014	---	---	12.285	0,0	---	---	1
Berastegi	2014	23.995	8,0	---	---	189	9,0	13
Bergara	2014	141.892	59,0	25.695	2,2	1.325	58,0	15
Berrobi	2014	95	0,0	---	---	49	0,0	2
Bidegoian	2014	1.746	30,9	---	---	11	39,2	11
Deba	2014	8.753	39,7	---	---	819	40,7	6
Eibar	2014	193.435	39,0	57.555	36,2	1.841	38,9	13
Elgeta	2014	1.746	53,7	3.987	82,7	154	58,4	5
Elgoibar	2014	167.145	59,3	121.514	5,7	175	61,1	19

ÁREAS DE DESARROLLO (suelo urbano no consolidado y urbanizable delimitado o sectorizado)

fecha imagen	edificabilidad				viviendas		número sectores	
	residencial		actividades económicas		previstas (número)	ejecutado (%)		
	prevista (m ²)	ejecutado (%)	prevista (m ²)	ejecutado (%)				
Errezil	2014	5.724	67,8	8.325	0,0	54	67,8	4
Eskoriatza	2014	1.431	42,2	5.895	0,0	135	42,2	3
Ezkio-Itsaso	2014	2.824	100,0	8.667	0,0	28	100,0	3
Gabiria	2014	7	0,0	---	---	28	0,0	1
Gaztelu	2014	225	0,0	2.115	0,0	9	0,0	2
Getaria	2014	1.276	0,0	---	---	13	0,0	1
Ibarra	2014	---	---	46.215	0,0	---	---	2
Idiazabal	2014	636	76,3	9.315	0,0	6	76,3	2
Ikaztegieta	2014	1.968	0,0	8.235	0,0	14	0,0	4
Irura	2014	45.296	26,0	585	0,0	444	32,4	6
Itsasondo	2014	15.344	35,5	4.635	0,0	14	37,1	13
Lazkao	2014	9.331	58,2	4.644	0,0	891	57,9	4
Leaburu	2014	---	---	486	0,0	---	---	1
Legazpi	2014	17.276	48,9	8.856	25,4	115	48,1	13
Legorreta	2014	16.883	45,0	2.448	0,0	165	45,6	6
Mendaro	2014	18.338	16,2	---	---	173	16,2	11
Mutriku	2014	699	10,1	1.233	45,5	514	9,8	13
Olaberria	2014	11.676	14,4	23.715	0,0	54	12,5	4
Oñati	2014	74.456	50,4	1.332	51,1	644	52,0	8
Ordizia	2014	71.364	28,2	8.658	13,7	628	31,8	6
Orexa	2014	9	0,0	---	---	6	0,0	2
Orio	2014	16.859	0,0	3.822	14,4	161	0,0	3

ÁREAS DE DESARROLLO (suelo urbano no consolidado y urbanizable delimitado o sectorizado)

fecha imagen	edificabilidad				viviendas		número sectores	
	residencial		actividades económicas		previstas (número)	ejecutado (%)		
	prevista (m ²)	ejecutado (%)	prevista (m ²)	ejecutado (%)				
Ormaiztegi	2014	37.128	26,9	4.671	0,0	348	27,1	6
Segura	2014	616	42,4	---	---	64	42,4	1
Tolosa	2014	26.279	63,5	11.475	26,2	267	63,1	4
Urretxu	2014	53.322	51,9	423	0,0	52	50,2	11
Villabona	2014	7.698	82,8	68.255	0,0	698	80,4	9
Zaldibia	2014	1.278	100,0	---	---	121	100,0	1
Zarautz	2014	242.252	97,5	1.953	40,5	2.355	97,5	6
Zegama	2014	596	0,0	12.870	0,0	53	0,0	2
Zerain	2014	65	19,9	9.540	45,1	3	17,2	4
Zestoa	2014	1.121	87,7	48.780	32,5	83	89,8	8
Zizurkil	2014	55.827	47,3	2.223	0,0	68	49,8	8
Zumaia	2014	244	0,0	2.817	48,2	25	0,0	2
Zumarraga	2014	899	32,6	14.544	22,5	789	32,0	8

ÁREAS DE DESARROLLO (suelo urbano no consolidado y urbanizable delimitado o sectorizado)

fecha imagen	edificabilidad				viviendas		número sectores	
	residencial		actividades económicas		previstas (número)	ejecutado (%)		
	prevista (m ²)	ejecutado (%)	prevista (m ²)	ejecutado (%)				
VIZCAYA	8.678.592	32,4	515.627	23,6	68.837	34,2	945	
Municipios incluidos en SIU: 112 (100 %)								
Área Urbana de Bilbao	553.192	36,1	256.674	19,7	46.421	38,1	443	
Municipios incluidos en SIU: 35 (100 %)								
Abanto y Ciérvana-Abanto Zierbena	2014	229.536	17,8	41.747	46,4	215	18,2	42
Alonsotegi	2014	33	8,4	1.647	0,0	286	8,4	5
Arrankudiaga	2014	47.188	11,3	29.723	79,7	236	7,4	28
Arrigorriaga	2014	33.128	6,5	11.295	0,0	3	6,8	7
Barakaldo	2014	249.436	50,3	1.756	18,0	2.326	52,0	11
Barrika	2014	14	0,0	23.895	0,0	56	0,0	3
Basauri	2014	21.342	68,3	---	---	276	68,3	22
Berango	2014	24.328	28,2	477	6,7	241	28,3	15
Bilbao	2014	1.137.173	70,1	37.845	14,2	1.748	70,5	50
Derio	2014	222.969	0,0	16.525	33,3	1.317	0,0	8
Erandio	2014	173.724	27,9	221.535	0,0	1.635	24,2	25
Etxebarri	2014	4.876	76,1	---	---	46	76,1	3
Galdakao	2014	19.872	22,7	14.770	30,8	178	23,7	28
Getxo	2014	713.661	14,1	---	---	442	22,0	19
Gorliz	2014	8.143	0,0	---	---	546	0,0	7
Larrabetzu	2014	9.414	13,5	6.642	0,0	63	19,0	5
Leioa	2014	21.259	22,8	14.814	13,9	1.876	20,1	11
Lemoiz	2014	4.642	2,2	14.175	0,0	259	1,4	15

ÁREAS DE DESARROLLO (suelo urbano no consolidado y urbanizable delimitado o sectorizado)

municipio	fecha imagen	edificabilidad				viviendas		número sectores
		residencial		actividades económicas		previstas (número)	ejecutado (%)	
		prevista (m ²)	ejecutado (%)	prevista (m ²)	ejecutado (%)			
Lezama	2014	11	100,0	---	---	44	100,0	1
Loiu	2014	18.592	21,7	228.688	0,0	8	17,7	13
Muskiz	2014	3.778	35,5	4.725	0,0	249	30,4	7
Ortuella	2014	8.598	70,4	21.857	100,0	52	48,2	4
Plentzia	2014	19.564	100,0	---	---	19	100,0	2
Portugalete	2014	198.735	44,8	5.463	0,0	1.924	44,5	12
Santurtzi	2014	226.873	32,5	2.655	0,0	226	32,7	5
Sestao	2014	184.459	25,2	13.248	36,5	1.798	25,0	9
Sondika	2014	265	69,2	5.895	6,8	25	69,2	6
Sopelana	2014	353.634	40,3	---	---	231	29,3	11
Ugao-Miraballes	2014	15	0,0	---	---	7	0,0	1
Urduliz	2014	146.959	22,8	3.636	20,4	1.434	22,2	7
Valle de Trápaga-Trapagaran	2014	121.684	10,3	2.232	13,2	186	11,2	24
Zamudio	2014	48.169	10,3	3.771	14,3	48	10,4	6
Zaratamo	2014	1.466	27,3	2.286	0,0	12	15,7	12
Zeberio	2014	7.836	54,1	1.692	0,0	58	58,6	5
Zierbena	2014	77.134	4,2	---	---	361	3,6	14
Resto de municipios de la provincia								
Abadiño	2014	29.712	70,0	48.825	33,2	232	62,9	7
Amorebieta-Etxano	2014	227.875	23,0	14.175	22,0	2.134	22,7	21
Arakaldo	2014	5	5,7	---	---	2	5,7	4

ÁREAS DE DESARROLLO (suelo urbano no consolidado y urbanizable delimitado o sectorizado)

fecha imagen	edificabilidad				viviendas		número sectores	
	residencial		actividades económicas		previstas (número)	ejecutado (%)		
	prevista (m ²)	ejecutado (%)	prevista (m ²)	ejecutado (%)				
Arantzazu	2014	565	79,6	12.375	100,0	25	72,0	4
Areatza	2014	24.314	62,3	---	---	123	52,0	6
Arrieta	2014	8	0,0	---	---	32	0,0	12
Artea	2014	36.120	12,8	945	100,0	271	13,1	13
Artzentales	2014	2	0,0	---	---	12	0,0	10
Atxondo	2014	16.174	54,5	324	0,0	139	51,9	7
Aulesti	2014	1.458	12,2	---	---	138	12,1	10
Bakio	2014	177.372	1,2	---	---	946	1,5	4
Balmaseda	2014	167.554	49,6	13.756	2,6	166	49,1	19
Bedia	2014	75	0,0	---	---	3	0,0	2
Bermeo	2014	3.734	3,8	---	---	364	3,7	4
Berriatua	2014	8.446	100,0	5.445	0,0	61	100,0	3
Berriz	2014	1.448	100,0	24.339	0,0	12	100,0	4
Busturia	2014	3.855	0,0	---	---	263	0,0	10
Dima	2014	54.726	1,6	144	0,0	275	2,3	8
Durango	2014	29.773	29,2	186.525	0,0	2.497	32,5	19
Ea	2014	7.784	0,0	---	---	36	0,0	2
Elantxobe	2014	16.674	0,0	---	---	121	0,0	2
Elorrio	2014	547	39,5	756	57,1	59	38,9	12
Ereño	2014	14.976	0,0	---	---	68	0,0	7
Ermua	2014	13.626	93,8	1.297	100,0	133	94,0	3
Errigoiti	2014	115	0,0	31.185	0,0	46	0,0	2

ÁREAS DE DESARROLLO (suelo urbano no consolidado y urbanizable delimitado o sectorizado)

fecha imagen	edificabilidad				viviendas		número sectores	
	residencial		actividades económicas		previstas (número)	ejecutado (%)		
	prevista (m ²)	ejecutado (%)	prevista (m ²)	ejecutado (%)				
Etxebarria	2014	728	100,0	---	---	68	100,0	1
Fruiz	2014	75	100,0	---	---	3	100,0	1
Galdames	2014	2.675	3,9	47.565	0,0	17	3,9	4
Gamiz-Fika	2014	55.136	0,9	---	---	352	0,6	13
Garai	2014	5	100,0	---	---	2	100,0	1
Gatika	2014	386	53,4	3.465	100,0	26	53,8	5
Gernika-Lumo	2014	52.128	19,9	225	77,5	416	20,6	13
Gordexola	2014	5.449	7,5	---	---	358	10,3	12
Güeñes	2014	147.358	10,6	15.156	0,9	889	16,3	14
Ibarrangelu	2014	126	0,0	---	---	6	0,0	17
Igorre	2014	65.799	14,3	---	---	555	14,1	4
Ispaster	2014	31.348	4,8	43.695	26,4	13	4,6	5
Iurreta	2014	48.268	14,9	13.887	47,3	411	16,5	5
Izurtza	2014	5.459	56,3	43.875	25,5	49	59,2	4
Karrantza Harana/Valle de Carranza	2014	57.420	29,1	---	---	32	27,5	8
Lanestosa	2014	5	0,0	---	---	2	0,0	1
Laukiz	2014	16	0,0	---	---	64	0,0	1
Lekeitio	2014	58.626	5,8	1.665	1,6	544	5,7	11
Lemoa	2014	12.660	42,3	7.182	1,9	798	46,5	19
Mallabia	2014	1.612	0,0	7.281	100,0	79	0,0	3
Mañaria	2014	525	0,0	1.773	0,0	21	0,0	3
Markina-Xemein	2014	18.454	10,6	---	---	79	16,5	3

ÁREAS DE DESARROLLO (suelo urbano no consolidado y urbanizable delimitado o sectorizado)

fecha imagen	edificabilidad				viviendas		número sectores	
	residencial		actividades económicas		previstas (número)	ejecutado (%)		
	prevista (m ²)	ejecutado (%)	prevista (m ²)	ejecutado (%)				
Maruri-Jatabe	2014	3.675	0,0	---	---	163	0,0	4
Mendata	2014	4.754	0,0	---	---	33	0,0	3
Mendexa	2014	1.792	0,0	---	---	14	0,0	3
Meñaka	2014	7	100,0	---	---	28	100,0	1
Mundaka	2014	12.614	49,9	---	---	119	49,9	3
Mungia	2014	51.639	55,5	324.135	46,3	3.226	42,8	19
Munitibar-Arbatzegi Gerrikaitz	2014	1.294	34,2	---	---	55	42,3	8
Murueta	2014	375	0,0	---	---	15	0,0	2
Muxika	2014	2	0,0	29.871	0,0	8	0,0	6
Nabarniz	2014	3	0,0	---	---	12	0,0	1
Ondarroa	2014	5.514	13,9	39.825	33,2	552	13,0	4
Orozko	2014	15	0,0	1.584	25,5	6	0,0	3
Otxandio	2014	36.896	12,3	65.968	25,6	348	12,5	27
Sopuerta	2014	9.966	10,6	---	---	664	10,1	27
Sukarrieta	2014	825	39,4	---	---	33	39,4	2
Trucios-Turtzioz	2014	14	0,0	---	---	56	0,0	3
Urduña/Orduña	2014	11.732	5,7	7.155	23,9	57	4,4	19
Zaldibar	2014	22.776	90,5	34.335	97,5	22	90,0	5
Zalla	2014	42.184	0,0	76.815	12,6	388	0,0	6
Zeanuri	2014	11.834	21,1	41.355	5,4	57	31,7	9
Ziortza-Bolibar	2014	16.162	0,0	522	67,8	81	0,0	4

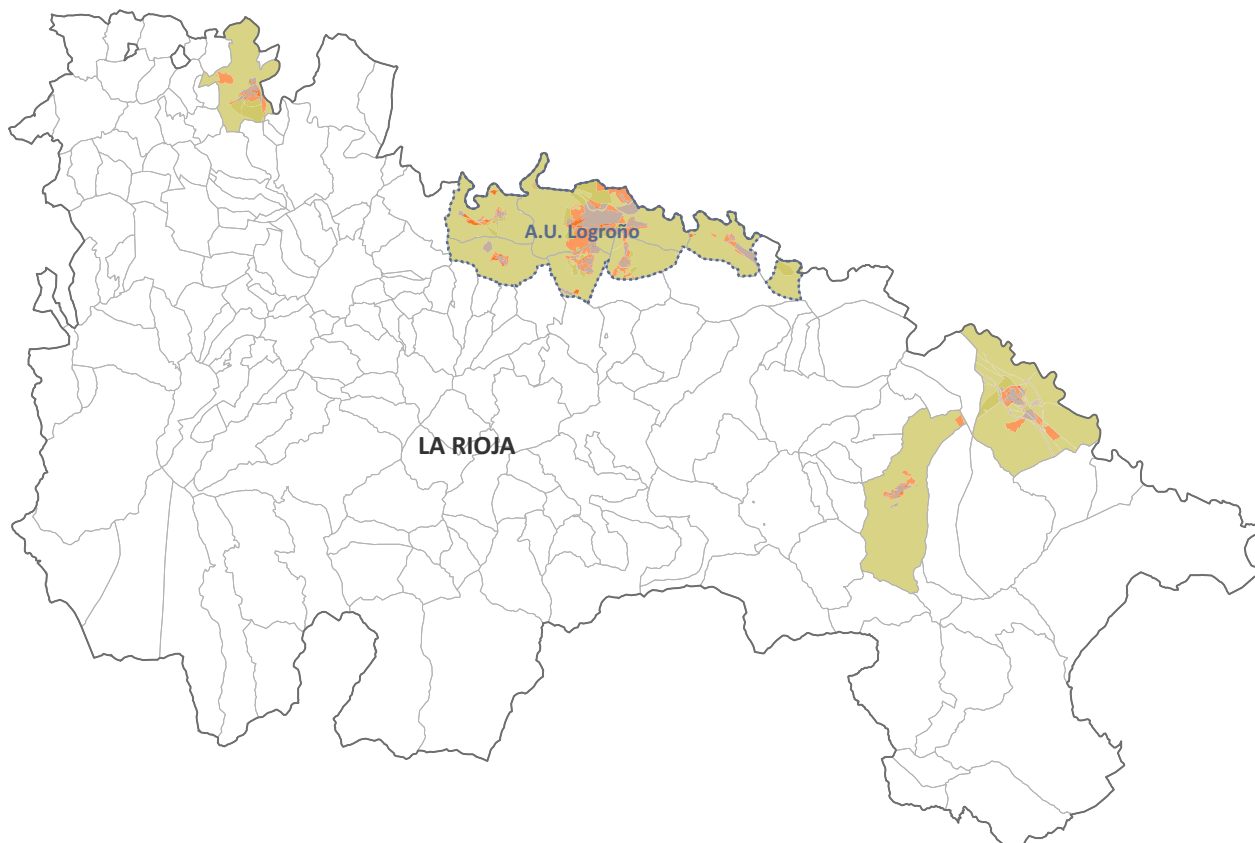

RESUMEN MUNICIPIOS INTEGRADOS

total municipios integrados de la CCAA	9
porcentaje de los municipios de la CCAA	5,17%
porcentaje de los municipios con planeamiento urbanístico de la CCAA	6,34%
porcentaje de los principales municipios* <small>* municipios de las grandes áreas urbanas y de más de 25.000 hab.</small>	100,00%
población municipios integrados CCAA	226.426
porcentaje de la población de la CCAA	70,98%
porcentaje población de sus áreas urbanas	100,00%

PLANEAMIENTO URBANÍSTICO

plan general		normas subsidiarias		delimitación de suelo		sin planeamiento	
núm.	(%)	núm.	(%)	núm.	(%)	núm.	(%)
101	58%	23	13%	18	10%	32	18%

hasta 1992		entre 1993-2007		desde 2008	
núm.	(%)	núm.	(%)	núm.	(%)
14	8%	89	51%	39	22%

TABLA 1. Información sobre planeamiento urbanístico y clasificación del suelo.

CLASES DE SUELO

figura plan.	año publ	fecha actualización información urbanística	urbano consolidado	urbano no consolidado	urbanizable delimitado o sectorizado	urbanizable no delimitado o sectorizado	no urbanizable	sistemas generales y otros	
			(ha)	(ha)	(ha)	(ha)	(ha)	(ha)	
			(%)	(%)	(%)	(%)	(%)	(%)	
La Rioja			2.409,2	418,6	2.494,8	2.097,1	35.859,4	481,4	
Municipios incluidos en SIU: 9 (5 %)			5,5	1,0	4,8	5,7	81,9	1,1	
RIOJA (LA)			2.409,2	418,6	2.494,8	2.097,1	35.859,4	481,4	
Municipios incluidos en SIU: 9 (5 %)			5,5	1,0	5,7	4,8	81,9	1,1	
Área Urbana de Logroño			1.794,4	311,9	1.645,1	1.269,1	16.782,5	21,8	
Municipios incluidos en SIU: 6 (100 %)			8,2	1,4	7,5	5,8	76,9	0,1	
Agoncillo	PG	2004	04/08/2009	190,3	23,3	89,3	152,6	3.067,6	0,0
				5,4	0,7	2,5	4,3	87,1	0,0
Fuenmayor	PG	2005	05/08/2009	83,8	82,9	67,1	118,5	3.065,9	2,4
				2,4	2,4	2,0	3,5	89,6	0,1
Lardero	PG	2007	03/08/2009	214,9	38,5	218,9	121,8	1.448,4	0,0
				10,5	1,9	10,7	6,0	70,9	0,0
Logroño	PG	2002	18/11/2014	1.081,3	128,4	1.045,6	818,7	4.875,1	0,0
				13,6	1,6	13,2	10,3	61,3	0,0
Navarrete	PG	2011	27/11/2015	119,9	27,7	55,5	0,0	2.643,2	0,7
				4,2	1,0	1,9	0,0	92,8	0,0
Villamediana de Iregua	PG	2013	10/11/2015	104,2	11,0	168,7	57,6	1.682,3	18,8
				5,1	0,5	8,3	2,8	82,4	0,9
Resto de municipios de la provincia									
Arnedo	PG	2004	28/10/2014	135,2	26,3	174,6	0,0	8.198,2	0,0
				1,6	0,3	2,0	0,0	96,1	0,0
Calahorra	PG	2007	17/02/2012	291,4	32,5	427,1	362,2	7.778,4	459,6
				3,1	0,3	4,6	3,9	83,2	4,9
Haro	PG	2001	18/04/2016	188,2	48,0	248,0	465,7	3.100,2	0,0
				4,6	1,2	6,1	11,5	76,5	0,0

TABLA 2. Información de los sectores o áreas de desarrollo.

ÁREAS DE DESARROLLO (suelo urbano no consolidado y urbanizable delimitado o sectorizado)

fecha imagen	edificabilidad						viviendas		número sectores	
	residencial		industrial		terciario		previstas (número)	ejecutado (%)		
	prevista (m ²)	ejecutado (%)	prevista (m ²)	ejecutado (%)	prevista (m ²)	ejecutado (%)				
La Rioja	9.795.482	29,0	481.317	21,5	634.785	9,8	7.370	30,4	484	
Municipios incluidos en SIU: 9 (5 %)										
RIOJA (LA)	9.795.482	29,0	481.317	21,5	634.785	9,8	7.370	30,4	484	
Municipios incluidos en SIU: 9 (5 %)										
Área Urbana de Logroño	7.266.246	29,6	259.561	24,1	544.451	11,1	57.215	30,5	323	
Municipios incluidos en SIU: 6 (100 %)										
Agoncillo	2008	485.717	7,9	656	0,0	44.734	4,1	3.473	8,4	40
Fuenmayor	2008	124.974	12,9	737.522	48,0	---	---	979	20,2	21
Lardero	2012	1.263.479	18,4	285.696	3,0	242.587	0,5	9.613	17,7	76
Logroño	2012	4.446.578	40,2	1.373.867	17,0	84.887	68,0	36.117	40,8	120
Navarrete	2014	419.589	5,0	---	---	---	---	2.946	5,4	17
Villamediana de Iregua	2014	52.591	10,5	132.926	18,0	172.244	0,0	487	9,3	49
Resto de municipios de la provincia										
Arnedo	2012	325.398	46,6	741.448	26,0	1.548	100,0	2.664	46,7	56
Calahorra	2012	14.823	11,6	1.146.926	2,0	43.557	0,1	8.382	13,1	49
Haro	2014	795.815	47,0	329.123	56,0	45.228	0,0	5.349	47,6	56

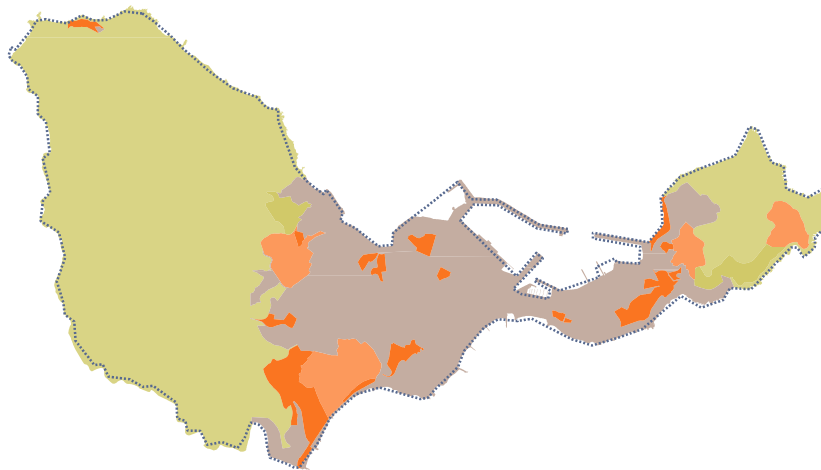

RESUMEN MUNICIPIOS INTEGRADOS

total municipios integrados de la CCAA	1
porcentaje de los municipios de la CCAA	100,00%
porcentaje de los municipios con planeamiento urbanístico de la CCAA	100,00%
porcentaje de los principales municipios* <small>* municipios de las grandes áreas urbanas y de más de 25.000 hab.</small>	100,00%
población municipios integrados CCAA	84.963
porcentaje de la población de la CCAA	100,00%
porcentaje población de sus áreas urbanas	100,00%

PLANEAMIENTO URBANÍSTICO

		figura planeamiento					
plan general		normas subsidiarias		delimitación de suelo		sin planeamiento	
núm.	(%)	núm.	(%)	núm.	(%)	núm.	(%)
1	100%	0	0%	0	0%	0	0%

antigüedad planeamiento					
hasta 1992		entre 1993-2007		desde 2008	
núm.	(%)	núm.	(%)	núm.	(%)
1	100%	0	0%	0	0%

TABLA 1. Información sobre planeamiento urbanístico y clasificación del suelo.

CLASES DE SUELO

figura plan.	año publ	fecha actualización información urbanística	CLASES DE SUELO						
			urbano consolidado	urbano no consolidado	urbanizable delimitado o sectorizado	urbanizable no delimitado o sectorizado	no urbanizable	sistemas generales y otros	
			(ha) (%)	(ha) (%)	(ha) (%)	(ha) (%)	(ha) (%)	(ha) (%)	
Ceuta			553,7	89,2	103,7	33,4	1.190,2	0,0	
Municipios incluidos en SIU: 1 (100 %)			<i>28,1</i>	<i>4,5</i>	<i>1,7</i>	<i>5,3</i>	<i>60,4</i>	<i>0,0</i>	
CEUTA			553,7	89,2	103,7	33,4	1.190,2	0,0	
Municipios incluidos en SIU: 1 (100 %)			<i>28,1</i>	<i>4,5</i>	<i>5,3</i>	<i>1,7</i>	<i>60,4</i>	<i>0,0</i>	
Área Urbana de Ceuta			553,7	89,2	103,7	33,4	1.190,2	0,0	
Municipios incluidos en SIU: 1 (100 %)			<i>28,1</i>	<i>4,5</i>	<i>5,3</i>	<i>1,7</i>	<i>60,4</i>	<i>0,0</i>	
Ceuta	PG	1992	01/09/2010	553,7 <i>28,1</i>	89,2 <i>4,5</i>	103,7 <i>5,3</i>	33,4 <i>1,7</i>	1.190,2 <i>60,4</i>	0,0 <i>0,0</i>

TABLA 2. Información de los sectores o áreas de desarrollo.

ÁREAS DE DESARROLLO (suelo urbano no consolidado y urbanizable delimitado o sectorizado)

fecha imagen	edificabilidad						viviendas		número sectores	
	residencial		industrial		terciario		previstas (número)	ejecutado (%)		
	prevista (m ²)	ejecutado (%)	prevista (m ²)	ejecutado (%)	prevista (m ²)	ejecutado (%)				
Ceuta	111.488	43,9	12	32,5	---	---	8.195	46,3	22	
Municipios incluidos en SIU: 1 (100%)										
CEUTA	111.488	43,9	12	32,5	---	---	8.195	46,3	22	
Municipios incluidos en SIU: 1 (100%)										
Área Urbana de Ceuta	111.488	43,9	12	32,5	---	---	8.195	46,3	22	
Municipios incluidos en SIU: 1 (100%)										
Ceuta	2008	111.488	43,9	12	33,0	---	---	8.195	46,3	22

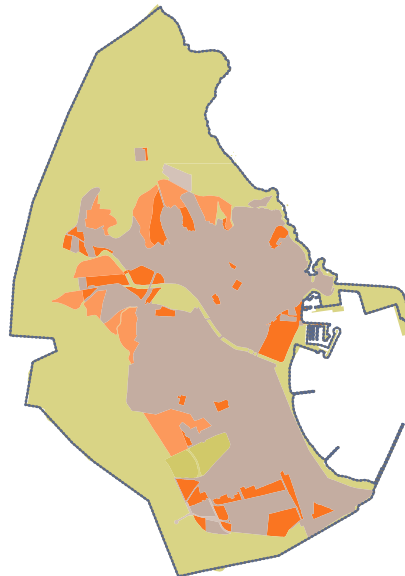

RESUMEN MUNICIPIOS INTEGRADOS

total municipios integrados de la CCAA	1
porcentaje de los municipios de la CCAA	100,00%
porcentaje de los municipios con planeamiento urbanístico de la CCAA	100,00%
porcentaje de los principales municipios* <small>* municipios de las grandes áreas urbanas y de más de 25.000 hab.</small>	100,00%
población municipios integrados CCAA	84.509
porcentaje de la población de la CCAA	100,00%
porcentaje población de sus áreas urbanas	100,00%

PLANEAMIENTO URBANÍSTICO

plan general		normas subsidiarias		delimitación de suelo		sin planeamiento	
núm.	(%)	núm.	(%)	núm.	(%)	núm.	(%)
1	100%	0	0%	0	0%	0	0%

hasta 1992		entre 1993-2007		desde 2008	
núm.	(%)	núm.	(%)	núm.	(%)
0	0%	1	100%	0	0%

TABLA 1. Información sobre planeamiento urbanístico y clasificación del suelo.

CLASES DE SUELO

figura plan.	año publ	fecha actualización información urbanística	urbano consolidado	urbano no consolidado	urbanizable delimitado o sectorizado	urbanizable no delimitado o sectorizado	no urbanizable	sistemas generales y otros	
			(ha)	(ha)	(ha)	(ha)	(ha)	(ha)	
			(%)	(%)	(%)	(%)	(%)	(%)	
Melilla			499,0	80,1	73,3	17,6	671,7	7,3	
Municipios incluidos en SIU: 1 (100 %)			<i>37,0</i>	<i>5,9</i>	<i>1,3</i>	<i>5,4</i>	<i>49,8</i>	<i>0,5</i>	
MELILLA			499,0	80,1	73,3	17,6	671,7	7,3	
Municipios incluidos en SIU: 1 (100 %)			<i>37,0</i>	<i>5,9</i>	<i>5,4</i>	<i>1,3</i>	<i>49,8</i>	<i>0,5</i>	
Área Urbana de Melilla			499,0	80,1	73,3	17,6	671,7	7,3	
Municipios incluidos en SIU: 1 (100 %)			<i>37,0</i>	<i>5,9</i>	<i>5,4</i>	<i>1,3</i>	<i>49,8</i>	<i>0,5</i>	
Melilla	PG	1995	01/09/2010	499,0	80,1	73,3	17,6	671,7	7,3
				<i>37,0</i>	<i>5,9</i>	<i>5,4</i>	<i>1,3</i>	<i>49,8</i>	<i>0,5</i>

TABLA 2. Información de los sectores o áreas de desarrollo.

ÁREAS DE DESARROLLO (suelo urbano no consolidado y urbanizable delimitado o sectorizado)

fecha imagen	edificabilidad						viviendas		número sectores	
	residencial		industrial		terciario		previstas (número)	ejecutado (%)		
	prevista (m ²)	ejecutado (%)	prevista (m ²)	ejecutado (%)	prevista (m ²)	ejecutado (%)				
Melilla	88.662	53,9	11.542	44,7	2.142	0,0	781	55,5	62	
Municipios incluidos en SIU: 1 (100%)										
MELILLA	88.662	53,9	11.542	44,7	2.142	0,0	781	55,5	62	
Municipios incluidos en SIU: 1 (100%)										
Área Urbana de Melilla	88.662	53,9	11.542	44,7	2.142	0,0	781	55,5	62	
Municipios incluidos en SIU: 1 (100%)										
Melilla	2008	88.662	53,9	11.542	45,0	2.142	0,0	781	55,5	62

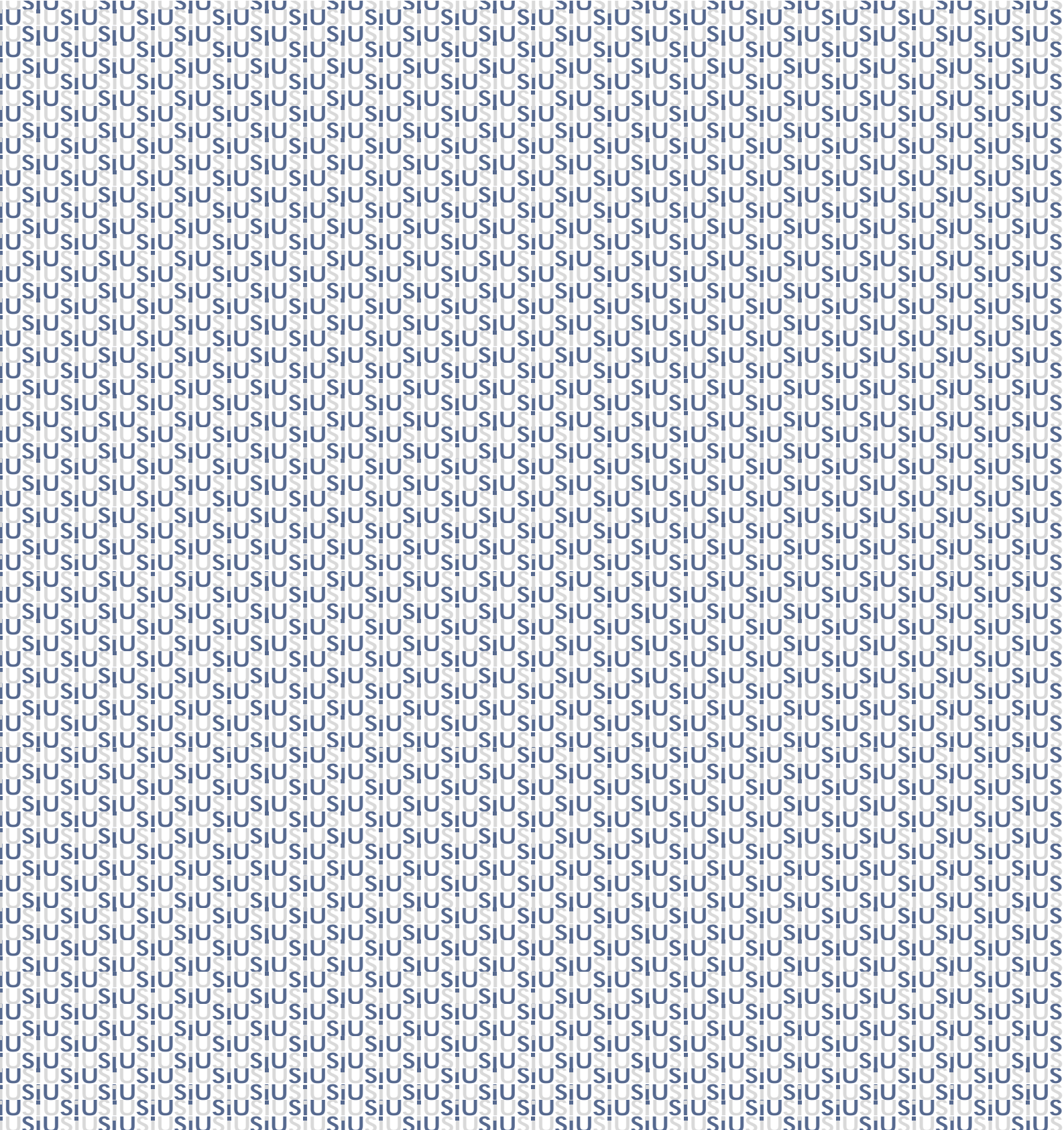

SIU 2016



GOBIERNO
DE ESPAÑA

MINISTERIO
DE FOMENTO

SECRETARÍA GENERAL
TÉCNICA

CENTRO
DE PUBLICACIONES