



GOBIERNO  
DE ESPAÑA

MINISTERIO  
DE FOMENTO

DIRECCIÓN GENERAL  
DE ARQUITECTURA,  
VIVIENDA Y SUELO

# Sistema de Información Urbana

**SIU**  
**2019**

Centro virtual de publicaciones del Ministerio de Fomento:  
<https://apps.fomento.gob.es/CVP/>

Catálogo de publicaciones de la Administración General del Estado:  
<https://cpage.mpr.gob.es>

Título de la obra: Sistema de Información Urbana. SIU 2019  
Autor: Ministerio de Fomento, Dirección General de Arquitectura, Vivienda y Suelo  
Año de edición: 2019

*Edición digital:*

1ª edición electrónica: octubre 2019

Formato: PDF

Tamaño: 63 MB

**Edita:**

© Ministerio de Fomento  
Secretaría General Técnica  
Centro de Publicaciones

NIPO: 161-19-138-9

**Aviso Legal:** Todos los derechos reservados. Esta publicación no puede ser reproducida ni en todo ni en parte, ni registrada, ni transmitida por un sistema de recuperación de información en ninguna forma ni en ningún medio, salvo en aquellos casos específicamente permitidos por la Ley.



<b>1. INTRODUCCIÓN.....</b>	<b>4</b>
<b>2. EL MODELO DE DATOS DEL SIU .....</b>	<b>6</b>
2.1. LAS CLASES DE SUELO EN EL SIU .....	9
2.2. LAS ÁREAS DE DESARROLLO .....	13
<b>3. ESTRUCTURA Y CONTENIDOS DE LA PUBLICACIÓN .....</b>	<b>15</b>
<b>4. TABLAS DE CORRESPONDENCIA CON LAS PRINCIPALES CLASES Y CATEGORÍAS DE SUELO POR CCAA.....</b>	<b>16</b>
<b>5. DATOS POR COMUNIDADES AUTÓNOMAS. ....</b>	<b>34</b>
ANDALUCÍA .....	35
ARAGÓN.....	74
PRINCIPADO DE ASTURIAS.....	93
BALEARES .....	102
CANARIAS.....	109
CANTABRIA.....	120
CASTILLA Y LEÓN.....	130
CASTILLA-LA MANCHA .....	228
CATALUÑA.....	258
COMUNIDAD VALENCIANA .....	348
EXTREMADURA.....	369
GALICIA.....	396
COMUNIDAD DE MADRID .....	420
REGIÓN DE MURCIA.....	438
NAVARRA .....	445
PAIS VASCO .....	450
LA RIOJA .....	478
CEUTA.....	481
MELILLA.....	484

## 1. INTRODUCCIÓN

Promover la transparencia en materia de suelo y urbanismo constituye el principal objetivo del **Sistema de Información Urbana (en adelante, SIU)** desarrollado por la Dirección General de Arquitectura, Vivienda y Suelo del Ministerio de Fomento, en colaboración con las Comunidades Autónomas y demás Administraciones competentes en la materia de acuerdo con lo previsto en la Disposición adicional primera del Texto Refundido de la Ley de Suelo y Rehabilitación Urbana aprobado por Real Decreto Legislativo 7/2015, de 30 de octubre.

En los últimos años, el SIU se ha consolidado como un **instrumento fundamental para aproximarse al potencial del recurso suelo y su disponibilidad** y que facilita el conocimiento de la realidad urbanística y a las previsiones de los instrumentos de planeamiento, permitiendo una aproximación de forma homogénea y comparable en toda España, de acuerdo con un modelo de datos que ha sido el resultado de la actividad del Grupo de Trabajo del Sistema de Información Urbana en el que han participado todas las comunidades autónomas, además de agentes clave como la Federación Española de Municipios y Provincias (FEMP), la Dirección General del Catastro del Ministerio de Hacienda y Administraciones Públicas o el Instituto Geográfico Nacional (IGN), entre otros.

Esta información homogénea y comparable en todo el territorio nacional, ha supuesto que el SIU se posicione como una de las principales fuentes de información de distintas iniciativas como la **Agenda Urbana Española** ([www.aue.gob.es](http://www.aue.gob.es)), ya que, a través de datos e indicadores, se facilita una aproximación a la situación actual de las ciudades españolas y pueden servir como herramientas para la toma de decisiones de las ciudades para el cumplimiento de los objetivos en el contexto de esta Agenda.

Además, al tratarse de una herramienta de fácil acceso a través de un visor cartográfico libre y gratuito al que se puede acceder de forma sencilla e intuitiva a través de Internet (<http://siu.fomento.gob.es/>), ha sido frecuentemente utilizada como soporte para la elaboración de informes y estudios en muy distintos ámbitos.

Entre ellos, cabe destacar informes como *Capitales&Ciudades+100: información estadística de las ciudades españolas 2010*<sup>1</sup> y *ÁREAS URBANAS + 50 . Información estadística de las Grandes Áreas Urbanas españolas 2012*<sup>2</sup>, en los que se presentaba la información recogida en el SIU de ciudades, capitales de provincia y municipios de más de 100.000 habitantes y de las grandes áreas urbanas de más de 50.000 habitantes, respectivamente. En ambos informes se ofrecía, además de información urbanística, los datos más relevantes de ocupación y uso del suelo del proyecto europeo CORINE Land Cover y del Sistema de Información de la Ocupación de Suelo en España (SIOSE), así como información adicional de carácter socioeconómico, en su mayor parte ya recogida en el *Atlas Digital de las Áreas Urbanas de España*<sup>3</sup>.

A estos informes se sumó la publicación del estudio *Sectores Residenciales en España 2011*<sup>4</sup> y del estudio *Sectores Residenciales en España 2014*<sup>5</sup> que, utilizando la información recogida en el SIU analizaban los principales ámbitos de desarrollo o sectores dotados de una elevada edificabilidad residencial, con el objetivo de poner de manifiesto el potencial de viviendas que se deriva del planeamiento vigente, ofreciendo información relativa a los datos básicos de dichos ámbitos o sectores que comprenden las denominadas áreas de desarrollo del SIU, así como información relativa a cómo se han desarrollado los procesos de urbanización y edificación.

La presente publicación, **Sistema de Información Urbana (SIU) 2019**, mantiene la estructura de las publicadas el año 2016<sup>6</sup>, 2017<sup>7</sup> y 2018<sup>8</sup> y sus dos finalidades: por un lado, ofrecer, de forma periódica, a través de un nuevo formato electrónico los principales datos de la información urbanística contenida en el SIU para facilitar una lectura conjunta a nivel de municipio, área urbana, provincia y comunidad autónoma; y, por otro lado, describir los principales elementos del modelo de datos del SIU

<sup>1</sup> <http://www.fomento.gob.es/NR/rdonlyres/14E191B7-17C8-453B-BA29-7720F78C8969/111200/Informe100.pdf>

<sup>2</sup> <https://apps.fomento.gob.es/CVP/handlers/pdfhandler.ashx?idpub=BAW013>

<sup>3</sup> <http://www.fomento.gob.es/AtlasAU>

<sup>4</sup> [https://www.fomento.gob.es/recursos\\_mfom/vivienda/201112\\_SectoresResidenciales2011.pdf](https://www.fomento.gob.es/recursos_mfom/vivienda/201112_SectoresResidenciales2011.pdf)

<sup>5</sup> <https://apps.fomento.gob.es/CVP/handlers/pdfhandler.ashx?idpub=BAW035>

<sup>6</sup> <https://apps.fomento.gob.es/CVP/handlers/pdfhandler.ashx?idpub=BAW040>

<sup>7</sup> <https://apps.fomento.gob.es/CVP/handlers/pdfhandler.ashx?idpub=BAW047>

<sup>8</sup> <https://apps.fomento.gob.es/CVP/handlers/pdfhandler.ashx?idpub=BAW055>

definidos en el marco del Grupo de Trabajo del SIU indicado anteriormente. Además, ofrece nuevos datos, referentes tanto a municipios integrados en el SIU por primera vez, como a municipios cuya información urbanística ha sido actualizada.

En la actualidad, el SIU ofrece información urbanística de un total de **4.333 municipios**, lo que representa el **53,3%** del total de municipios españoles y el **64,6%** de los municipios que cuentan con algún tipo de planeamiento urbanístico a nivel municipal. Si bien, conviene resaltar que **en los municipios integrados habitan 43,7 millones de personas, lo que representa el 93,6% del total y el 99,9% de la población que reside en áreas urbanas.**

Mapa 1. Municipios integrados en el SIU.



Tabla 1. Municipios integrados en el SIU por comunidades autónomas.

COMUNIDAD AUTÓNOMA	Número de municipios integrados en el SIU	Porcentaje de municipios integrados en el SIU	Número de áreas de desarrollo de los municipios integrados	Superficie de suelo total de los municipios integrados (ha)	Población total de los municipios integrados (habitantes)	Porcentaje de población de municipios integrados con respecto al total
Andalucía	274	35,22%	9.890	4.288.490,63	7.478.391	89,19%
Aragón	241	32,97%	1230	1.754.511,69	1.058.509	80,88%
Principado de Asturias	77	98,72%	1.972	1.035.585,76	1.014.605	98,67%
Baleares	42	62,69%	785	395.805,55	1.067.108	94,53%
Canarias	81	92,05%	2.427	730.572,98	2.113.351	99,33%
Cantabria	100	98,04%	831	520.652,83	579.879	99,94%
Castilla y León	1.163	51,73%	7.305	5.680.138,66	2.220.758	92,18%
Castilla-La Mancha	224	24,37%	5.165	3.081.645,90	1.580.820	78,00%
Cataluña	947	100,00%	6.997	3.221.037,06	7.600.065	100,00%
Comunidad Valenciana	176	32,47%	3.464	931.778,18	4.498.213	90,62%
Extremadura	284	73,20%	2.678	3.048.213,49	900.262	83,91%
Galicia	210	67,09%	2.834	1.864.076,11	2.460.584	91,07%
Comunidad de Madrid	179	100,00%	2.297	802.118,66	6.578.079	100,00%
Región de Murcia	42	93,33%	2.649	1.124.967,28	1.475.626	99,81%
Navarra	28	10,29%	894	142.081,70	462.748	71,46%
País Vasco	251	100,00%	2.118	714.745,13	2.199.088	100,00%
La Rioja	12	6,90%	666	70.908,74	250.229	79,27%
Ceuta	1	100,00%	22	1.970,18	85.144	100,00%
Melilla	1	100,00%	62	1.349,17	86.384	100,00%
<b>ESPAÑA</b>	<b>4.333</b>	<b>53,34%</b>	<b>54.286</b>	<b>29.410.649,69</b>	<b>43.709.843</b>	<b>93,55%</b>

## 2. EL MODELO DE DATOS DEL SIU

Como se ha señalado en la introducción, el SIU permite aproximarse de forma homogénea y comparable a la realidad urbanística española gracias a la definición de su modelo de datos en el marco del Grupo de Trabajo del Sistema de Información Urbana, que constituye un requisito indispensable para hacer posible la máxima compatibilidad, coordinación y complementariedad con el resto de sistemas de información en esta materia y permitir el establecimiento de pasarelas de conversión u otros mecanismos que faciliten el intercambio de información entre sistemas.

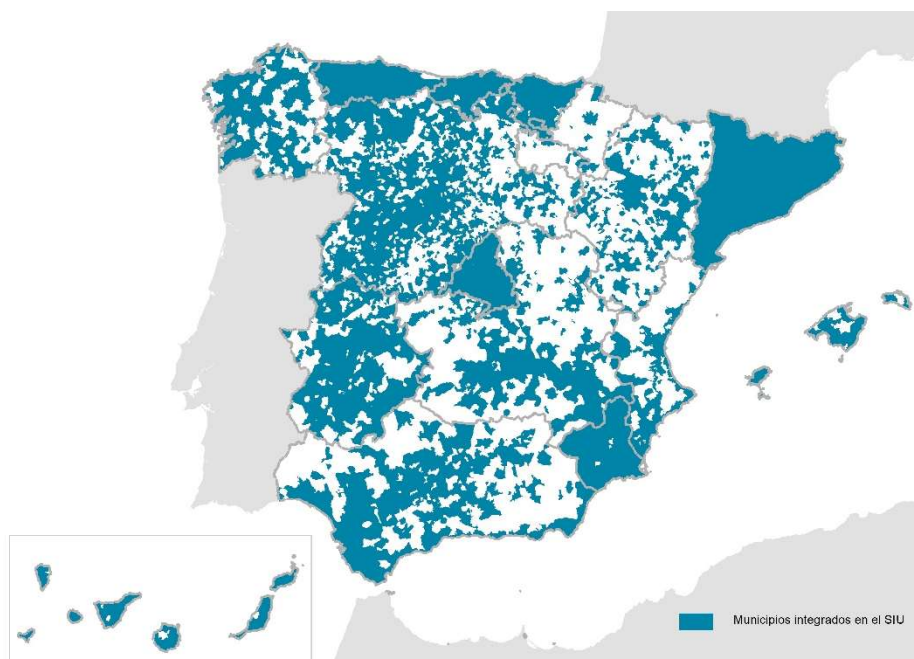
A la hora de definir los contenidos mínimos del modelo de datos del SIU, debe tenerse presente que, con independencia de su vocación o carácter integrado, en el sentido de que incorpora información complementaria sobre la ocupación de suelo y su evolución a través de proyectos como el CORINE Land Cover o el Sistema de Información de la Ocupación de Suelo en España (SIOSE), o sobre riesgos naturales, incluyendo información sobre zonas inundables o sobre zonas de mayor riesgo sísmico, sin embargo, **la información urbanística constituye el objeto principal del SIU y representa el eje que articula su modelo de datos.**

En relación con ello, es importante subrayar la necesidad y oportunidad de integrar la información urbanística en los sistemas de información de carácter supramunicipal, ya que hasta ahora la mayor parte de los sistemas que analizan la situación de nuestras ciudades y territorio, tanto a nivel europeo como a nivel estatal, autonómico y local se centran en su estado actual. Sin embargo, es importante incorporar a cada ámbito espacial su dimensión temporal –que, por otro lado, forma parte de la esencia del concepto de sostenibilidad<sup>9</sup>– a través de la incorporación de las previsiones de desarrollo y crecimiento de las ciudades tal y como quedan definidas y planificadas en los instrumentos de ordenación urbanística. En este sentido, y a modo de ejemplo, para evaluar adecuadamente la sostenibilidad de un determinado ámbito, parece que no basta con cuantificar el consumo de recursos de la actividad humana actual, sino que se debe tener en cuenta el derivado de los nuevos usos y actividades establecidos en los correspondientes instrumentos de planeamiento.

Por otro lado, al definir el modelo de datos del SIU resulta conveniente recordar sus **principales objetivos**:

- **Promover la transparencia en suelo y urbanismo.** De acuerdo con la citada Disposición adicional primera del Texto Refundido de la Ley de Suelo y Rehabilitación Urbana, el SIU debe tener como razón de ser promover la transparencia a través de un sistema de información sobre suelo y urbanismo. Para ello es importante que ofrezca la información necesaria para alcanzar un adecuado conocimiento del fenómeno urbano y territorial, de manera accesible al ciudadano. Además, de una manera indirecta, esta búsqueda de la transparencia a través de la puesta a disposición de información urbanística, facilitará en gran medida avanzar hacia una participación ciudadana real en todo el proceso de desarrollo urbano.
- **Conocer el planeamiento en vigor.** El SIU debe ofrecer información actualizada acerca del planeamiento urbanístico vigente en cada término municipal. Esta información, junto con la relativa al contexto legislativo y normativo en materia de urbanismo y ordenación del territorio aplicable en cada ámbito territorial, es fundamental a la hora de presentar los documentos de referencia a los que debe acudir el ciudadano para acceder a la información urbanística. Pero además de conocer cuál es planeamiento de carácter general vigente, la información urbanística incorporada en el SIU deberá tener en cuenta todas aquellas modificaciones de planeamiento que hayan sido aprobadas y que puedan afectar a los contenidos mínimos de su modelo de datos. En todo caso, debe recordarse que el SIU puede considerarse como una vía de acceso a la información urbanística contenida en los diferentes instrumentos de planeamiento en vigor, no obstante, deberá acudir al contenido íntegro de estos instrumentos a través de los órganos competentes para obtener información que pueda estar dotada de plena validez jurídica.
- **Conocer la disponibilidad de suelo y la evolución en su ocupación.** El artículo 3 del Texto Refundido de la Ley de Suelo y Rehabilitación Urbana establece que las políticas públicas relativas a la regulación, ordenación, ocupación,

<sup>9</sup> El desarrollo sostenible «es aquel que satisface las necesidades del presente sin comprometer la capacidad de las generaciones futuras para satisfacer las suyas» (“Nuestro Futuro Común” Informe Brundtland, Naciones Unidas, 1987).

transformación y uso del suelo tienen como fin común la utilización de este recurso conforme al interés general y según el principio de desarrollo sostenible, sin perjuicio de los fines específicos que les atribuyan las Leyes. En este sentido, el SIU debe contribuir con las políticas de utilización racional de los recursos naturales y culturales, en particular el territorio, el suelo y el patrimonio urbano y arquitectónico, que son el soporte, objeto y escenario necesario de aquéllas al servicio de la calidad de vida. Para ello, el SIU permite una aproximación a la disponibilidad del suelo que el planeamiento considera adecuado para su transformación a través de la urbanización y en el que se han establecido las condiciones para su desarrollo, ofreciendo datos sobre su situación actual, indicando en qué medida se encuentran ejecutados los procesos de urbanización y edificación.

- **Coordinación y complementación con las administraciones competentes.** La citada Disposición adicional primera del Texto Refundido de la Ley de Suelo y Rehabilitación Urbana señala que la formación y actualización permanente del SIU debe hacerse *«desde la coordinación y complementación con las administraciones competentes en la materia»*. En este sentido, se puede señalar, en unos términos similares a los expresados en la Directiva Europea Inspire<sup>10</sup>, que el SIU debe concebirse de forma que se garantice el almacenamiento, disponibilidad y mantenimiento de la información urbanística al nivel más adecuado, de tal manera: que sea posible combinar información urbanística de diversas fuentes y que ésta pueda ser compartida entre diferentes usuarios y aplicaciones; que sea posible que la información urbanística recogida a un determinado nivel de la autoridad pública sea compartida con otras autoridades públicas; que pueda darse difusión a la información urbanística en condiciones que no restrinjan indebidamente su utilización generalizada; y, que sea posible localizar la información urbanística disponible, evaluar su adecuación para un determinado propósito y conocer las condiciones de uso. En estos términos debe formularse esta coordinación y complementación con las administraciones competentes encaminada, en último extremo, a conseguir el objetivo de dar la máxima transparencia a la información urbanística a través de su puesta a disposición de ciudadanos para el desarrollo de sus actividades y que se encauza a través del Grupo de Trabajo del SIU y de diferentes convenios específicos de colaboración.
- **Compatibilidad e interoperabilidad con otros sistemas de información.** El desarrollo del SIU se realiza en paralelo con los diferentes sistemas de información urbanística que han sido implementados o que están en fase de desarrollo por parte de las administraciones autonómicas y, en particular, de los distintos procesos de sistematización y normalización que son imprescindibles cuando se pretende incorporar información urbanística en sistemas de información sujetos a una estructura de modelo de datos que permita realizar, por ejemplo, consultas de información agregada o generación de información gráfica homogénea, unas acciones que son básicas a la hora de utilizar la información urbanística como soporte para el diseño de las políticas públicas y para la toma de decisiones.

En definitiva, todos estos objetivos están dirigidos a acercar a los ciudadanos unos instrumentos de planeamiento que de por sí son complejos, como consecuencia, en buena medida de la propia complejidad del modelo urbano y territorial propuesto y de los sistemas de gestión y ejecución urbanística. Para ello el modelo de datos del SIU realiza un particular esfuerzo de simplificación que ayuda a entender la realidad urbana y territorial y las previsiones de futuro contempladas en el planeamiento de una forma sencilla, homogeneizando y armonizando conceptos.

De esta forma, la información urbanística en el SIU se estructura en un modelo de datos dividido en dos grandes bloques de información: las Clases de Suelo y las Áreas de Desarrollo.

En primer lugar, el planeamiento urbanístico divide el territorio en clases y categorías de suelo en torno a las cuales se configurará el modelo territorial propuesto. Las distintas legislaciones urbanísticas difieren en la definición de las distintas clases de suelo y, en algunos casos, establecen distintas categorías, sin embargo, a pesar de estas diferencias pueden existir unos conceptos o contenidos que pueden ser comunes y en torno a los cuales puedan establecerse **las clases de suelo a efectos del SIU**.

<sup>10</sup> DIRECTIVA 2007/2/CE DEL PARLAMENTO EUROPEO Y DEL CONSEJO de 14 de marzo de 2007 por la que se establece una infraestructura de información espacial en la Comunidad Europea (Inspire).

Para incorporar información sobre clases urbanísticas de suelo en el Sistema de Información Urbana será necesaria la elaboración de una tabla de equivalencias. Una tarea que, por otro lado, muchas comunidades autónomas ya han realizado en su propio ámbito territorial ante la existencia de planeamientos no adaptados a la legislación vigente y la necesidad de obtener datos e información agregada.

En segundo lugar, en cuanto a las **Áreas de Desarrollo**, es preciso considerar la especial importancia que tienen para el presente y futuro de nuestras ciudades y territorio aquellas zonas en las que el planeamiento prevé transformaciones urbanas. La consideración y análisis pormenorizado de estas zonas en el SIU, debidamente definidas y delimitadas, es necesaria para aportar la perspectiva temporal que permita realizar previsiones de crecimiento y transformación de las ciudades y del territorio.

Para ello, de cada uno de estos ámbitos o sectores que conforman las Áreas de Desarrollo, por un lado, deberán incorporarse sus determinaciones básicas contenidas en el planeamiento urbanístico que permitan cuantificar su potencialidad edificatoria y, por otro lado, es preciso incorporar al sistema información acerca de su situación actual y en qué medida se han materializado las transformaciones previstas en el planeamiento. Incorporar esta doble información resulta necesario para poder hacer una estimación del suelo disponible y compararlo con las necesidades y previsiones de crecimiento de la población y de la actividad.

Imagen. Clases de suelo y Áreas de Desarrollo a través del visor cartográfico del SIU.

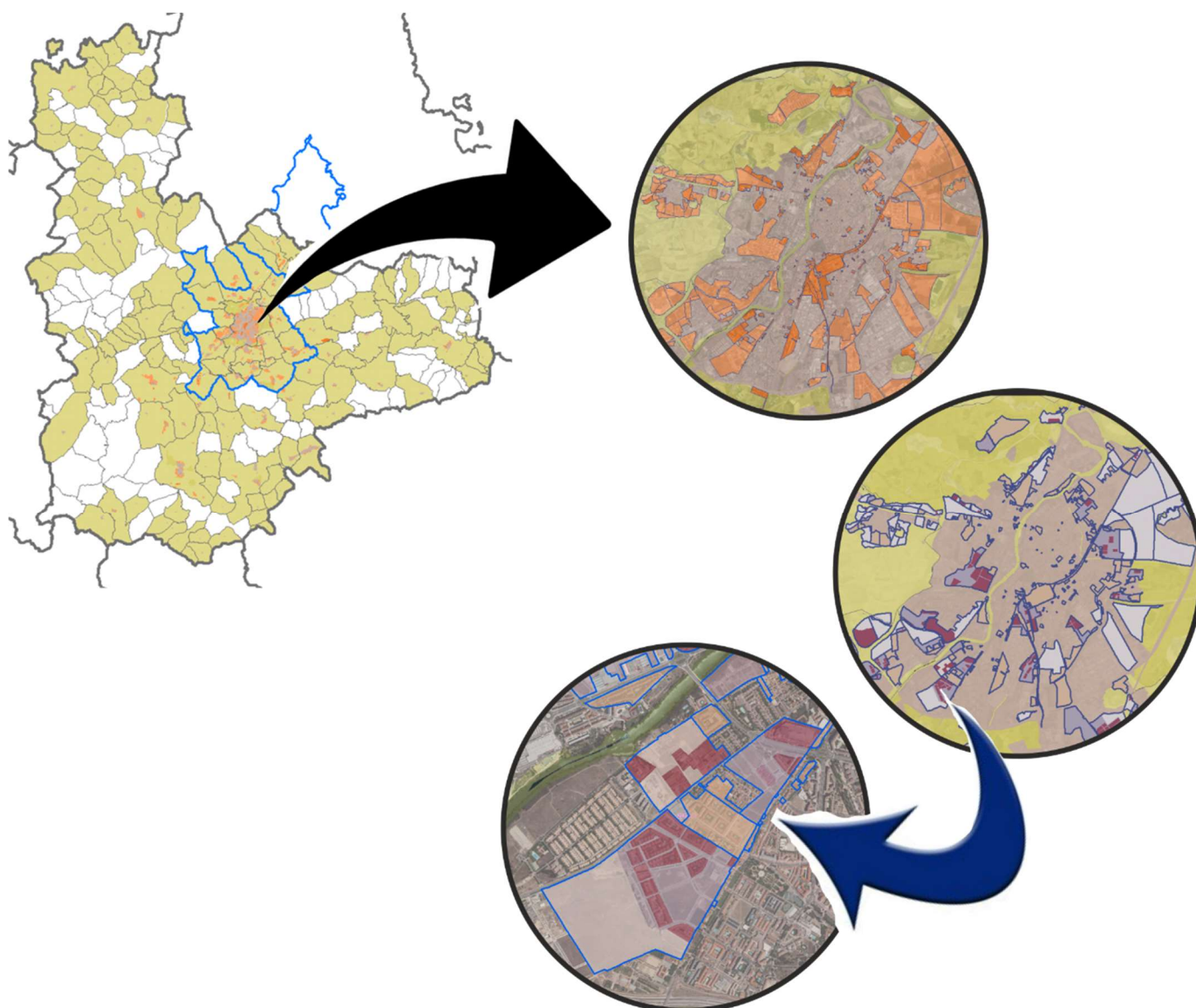

## 2.1. LAS CLASES DE SUELO EN EL SIU

Como se apuntaba anteriormente, las distintas legislaciones urbanísticas han ido estableciendo, de acuerdo con sus respectivos objetivos, diferentes clases y categorías de suelo con objeto de dividir a través de los correspondientes instrumentos de planeamiento el territorio para desarrollar su modelo urbano y territorial. Estas clasificaciones se han ido definiendo tanto en la propia legislación estatal como, posteriormente, en las diferentes legislaciones urbanísticas autonómicas a medida que éstas han venido ejerciendo su competencia en la materia de acuerdo con el artículo 148.1 de la Constitución Española. De esta manera, las diferentes legislaciones han venido adaptando las distintas denominaciones y definiciones de cada una de las clases y categorías de suelo a sus diferentes realidades socio-económicas o contextos culturales y territoriales.

Por su parte, el Texto Refundido de la Ley de Suelo y Rehabilitación Urbana prescinde de definir las distintas clases de suelo, puesto que la clasificación y categorización del suelo es una técnica urbanística y no corresponde, por tanto, su definición al legislador estatal. La legislación estatal sólo establece, fundamentalmente, para la aplicación de sus criterios de valoración, las dos situaciones básicas del suelo rural y urbanizado.

Sin embargo, la clasificación urbanística del suelo es un elemento clave para comprender la realidad urbana y territorial y para entender el modelo propuesto por el planeamiento, y por lo tanto, debe formar parte de los contenidos básicos del Sistema de Información Urbana en cuanto sistema de información sobre suelo y urbanismo.

Además, aunque es un hecho cierto que existen notables diferencias en las distintas clases y categorías establecidas en las legislaciones urbanísticas –y, consecuentemente, en las recogidas en los instrumentos de planeamiento–, algunas de estas diferencias son de carácter terminológico o de denominación, pero también difieren en muchos casos en las propias definiciones de cada clase o categoría de suelo. Sin embargo, también es preciso considerar que, a pesar de estas diferencias existentes, es posible establecer unos elementos comunes que permitan crear una tabla de equivalencias o diccionario común terminológico entre las distintas clases y categorías urbanísticas recogidas en el planeamiento estableciendo unas clases de suelo que compartan determinados elementos comunes. En este sentido, a los efectos del Sistema de Información Urbana, se establecen las siguientes clases/categorías de suelo:

- **Suelo urbano consolidado.**
- **Suelo urbano no consolidado.**
- **Suelo urbanizable delimitado o sectorizado.**
- **Suelo urbanizable no delimitado o sectorizado.**
- **Suelo no urbanizable.**
- **Sistemas generales y otros.**

### 2.1.1. EL SUELO URBANO CONSOLIDADO

**El Suelo urbano consolidado es el que se corresponde con la ‘ciudad consolidada’, comprende aquellos terrenos que están integrados de forma legal y efectiva en la malla urbana, que han completado el proceso de transformación y se encuentran completamente urbanizados o con el suficiente grado de urbanización y/o consolidación que hace que éstos tengan la condición de solar o que puedan adquirir tal condición mediante determinadas obras accesorias o simultáneas a las de edificación sin necesidad, por tanto, de desarrollar actuaciones integradas de urbanización o de dotación.**

Las distintas legislaciones urbanísticas definen en unos términos bastante similares esta clase de suelo que suele estar caracterizada por contar con determinados elementos de urbanización o servicios urbanísticos: acceso rodado, abastecimiento de agua, evacuación de aguas y suministro de energía eléctrica.

Dentro del suelo urbano consolidado se incluirán aquellos terrenos que, en ejecución del planeamiento, hayan sido urbanizados de acuerdo con el mismo.

Por el contrario, no se incluirán en esta clase de suelo aquellos terrenos clasificados como urbanos que estén pendientes del desarrollo de actuaciones integradas de urbanización o de dotación que requieran la delimitación de ámbitos o unidades de ejecución en los que deban llevarse a cabo determinados deberes de equidistribución de beneficios y cargas o, en su caso, de cesiones de aprovechamientos.

Finalmente, en algunas legislaciones se recoge expresamente que el simple hecho de que un terreno linde con vías y carreteras existentes o con las vías que delimitan el suelo urbano no comporta que el terreno tenga la condición de suelo urbano.

### **2.1.2. EL SUELO URBANO NO CONSOLIDADO**

**El Suelo urbano no consolidado se corresponde con zonas urbanas sujetas a transformaciones urbanísticas, comprende aquellos terrenos clasificados como suelo urbano en los que se precisan, para alcanzar la condición de urbano consolidado, determinadas acciones de urbanización o de dotación, de renovación, reforma interior o de transformación urbanística, que requieran de la distribución equitativa de beneficios y cargas a través de actuaciones integradas.**

En las distintas legislaciones se aprecian determinados elementos comunes a la hora de definir esta categoría de suelo urbano, en la que los propietarios de suelo tienen pendientes determinados deberes, como los deberes de cesión de sistemas generales y locales, la cesión de un porcentaje de aprovechamiento del ámbito y/o la distribución equitativa de beneficios y cargas.

Los terrenos clasificados como Suelo urbano no consolidado pueden ser de muy diferente naturaleza en cuanto a la importancia de la transformación prevista, desde actuaciones de urbanización y dotación que no implican modificación alguna en los usos e intensidades edificatorias del ámbito, hasta importantes transformaciones en cuanto a usos y edificabilidades del ámbito en base a una ordenación sustancialmente distinta de la existente.

Estos ámbitos o sectores de suelo urbano no consolidado en los que se prevén determinadas transformaciones, se consideran como **Áreas de Desarrollo** a los efectos del SIU y son objeto particular de estudio (se detalla en el apartado 2.2).

### **2.1.3. EL SUELO URBANIZABLE DELIMITADO O SECTORIZADO**

**El Suelo urbanizable delimitado o sectorizado se corresponde con el suelo programado para su transformación e incorporación en el tejido urbano, comprende los terrenos delimitados por el planeamiento para su integración en la malla urbana y en los que haya establecido las condiciones para su desarrollo a través de un proceso de transformación por la urbanización en los plazos temporales previstos en el correspondiente programa.**

Las legislaciones urbanísticas utilizan diferentes denominaciones para referirse a esta clase o categoría de suelo que abarca aquellos terrenos que el planeamiento considera idóneos o prioritarios para satisfacer las necesidades previsibles e inmediatas de crecimiento urbano y garantizar así un desarrollo urbano racional.

Dentro del suelo urbanizable delimitado o sectorizado, en ocasiones se realiza una distinción entre aquel que ya cuenta con una ordenación detallada o pormenorizada y aquel suelo que requiera para su aprobación de determinados instrumentos de desarrollo (en general, un Plan Parcial), pero en cualquier caso, el planeamiento siempre fija, como mínimo, una serie de determinaciones básicas o estructurantes para estos ámbitos o sectores.

Los terrenos clasificados como Suelo urbanizable delimitado o sectorizado se considerarán también como **Áreas de Desarrollo** a los efectos del SIU y son objeto particular de estudio (se detalla en el apartado 2.2).

#### **2.1.4. EL SUELO URBANIZABLE NO DELIMITADO O SECTORIZADO**

**El Suelo urbanizable no delimitado o sectorizado se corresponde con el suelo que podrá ser objeto de un futuro desarrollo urbano pero no de una manera prioritaria, comprende aquellos terrenos que quedan excluidos del desarrollo urbano en tanto el planeamiento urbanístico no defina las condiciones para su desarrollo y programe los plazos para su transformación en suelo urbano.**

En este suelo, en tanto no se aprueben los correspondientes instrumentos de planeamiento, no se podrán llevar a cabo actuaciones de transformación a través de la urbanización y no se podrá incorporar, por tanto, en el tejido urbano de una manera inmediata.

Estos terrenos no están sujetos a regímenes de protección que impidan su transformación sino que el planeamiento, de acuerdo con su modelo territorial y urbano, no los considera como de urbanización prioritaria para el desarrollo urbano sino que su incorporación a la malla urbana tiene un carácter diferido y no fijado en términos temporales.

En algunas legislaciones, esta clase o categoría de suelo ha tenido un carácter residual, es decir, se trata del resto de suelo clasificado como urbanizable que no esté delimitado o sectorizado, y que se irá desarrollando urbanísticamente a medida que se vayan agotando las reservas de suelo urbanizable delimitado o sectorizado.

En el Suelo urbanizable no delimitado o sectorizado, en tanto no estén definidas las condiciones para su desarrollo, se suele considerar de manera similar al suelo no urbanizable en cuanto a usos y aprovechamientos permitidos, sin embargo, no es precisa la aprobación de un nuevo planeamiento general o una revisión del mismo como en el caso del no urbanizable sino que, habitualmente, requieren únicamente un plan de sectorización o instrumentos equivalentes.

#### **2.1.5. EL SUELO NO URBANIZABLE**

**El Suelo no urbanizable corresponde al suelo excluido del desarrollo urbano, comprende aquellos terrenos que han quedado apartados del proceso de transformación a través de la urbanización. Pueden existir diferentes razones que justifican esta exclusión del desarrollo urbano que se explicitan a través de su categorización: el suelo de reserva urbana que pueda ser inadecuado para su incorporación inmediata al proceso urbanizador, el suelo sujeto a diferentes regímenes de protección, el suelo preservado por unos determinados valores, el suelo sujeto a limitaciones o servidumbres para la protección del dominio público o el suelo que pueda estar amenazado por riesgos naturales o tecnológicos que lo hagan incompatible con su transformación, entre otros.**

El Suelo no urbanizable cuenta en las diferentes legislaciones urbanísticas con una categorización y subcategorización muy compleja que vienen a definir las diferentes circunstancias que motivan la exclusión de los terrenos de la transformación urbanística. Entre los valores que quedan recogidos en las legislaciones urbanísticas que pueden justificar la exclusión de los terrenos pueden citarse los valores naturales, ambientales, paisajísticos, productivos, históricos, arqueológicos, culturales, científicos, educativos, recreativos u otros.

En ocasiones, los terrenos se pueden clasificar como Suelo no urbanizable, simplemente, por su inadecuación para su incorporación inmediata al proceso urbanizador, bien sea por sus características físicas, bien sea por su innecesidad para un desarrollo urbano racional o en consideración a los principios de utilización racional de los recursos naturales o de desarrollo sostenible o por razones de conservación, capacidad y funcionalidad de infraestructuras, equipamientos, servicios e instalaciones públicas o de interés público.

Finalmente, se suelen incluir en esta clase los terrenos que hayan podido perder parte de sus valores naturales o paisajísticos como consecuencia de incendios, devastaciones u otras circunstancias y deban ser protegidos para facilitar su recuperación.

## 2.1.6. SISTEMAS GENERALES Y OTROS

A los efectos del Sistema de Información Urbana, comprenderán aquellos terrenos en los que, a la vista del planeamiento, no proceda su adscripción a ninguna de las clases anteriores, ya sea por estar ocupados por sistemas generales de carácter supramunicipal o singular o por otras circunstancias debidamente justificadas.

En algunas legislaciones autonómicas se recoge que los terrenos destinados a sistemas generales que por su naturaleza, entidad u objeto tengan carácter o interés supramunicipal o singular pueden ser excluidos de la clasificación del suelo, sin perjuicio de su adscripción a una de las clases urbanísticas de suelo a los efectos de su valoración y obtención.

Finalmente, en relación con las clases de suelo a efectos del SIU, conviene hacer una referencia al Suelo de núcleo rural que, en términos generales, se corresponde con el suelo ocupado por determinados asentamientos tradicionales en el entorno natural, comprende aquellos terrenos que sirven de soporte a asentamientos rurales de población singularizados en función de unas determinadas características morfológicas, tipología tradicional de las edificaciones, vinculación con la explotación racional de los recursos naturales o de circunstancias de otra índole y que cuentan con un régimen de derechos y deberes así como unas condiciones de uso y edificación que se aleja de manera sustancial de las otras clases o categorías de suelo.

La consideración de los núcleos rurales en la clasificación y categorización varía. Así, en alguna comunidad autónoma se considera como una clase de suelo diferenciada, mientras que en otras comunidades se considera como una categoría dentro del suelo urbano o del suelo no urbanizable, estableciendo unas determinadas particularidades en cuanto al régimen de usos de dicho suelo. Por ello, esta clase o categoría de suelo queda recogida en el modelo de datos del SIU de la siguiente manera: se incorpora a la capa de clasificación de suelo un campo adicional relativo a la condición de núcleo rural, de manera que la condición de núcleo rural pueda ser compatible con la asignación de alguna de las anteriores clases de suelo.

En el apartado 4 de esta publicación figuran las Tablas de correspondencia con las principales clases y categorías del suelo entre el modelo SIU y las clases definidas por las distintas legislaciones autonómicas.

Imagen. Las Clases de suelo a través del visor cartográfico del SIU.

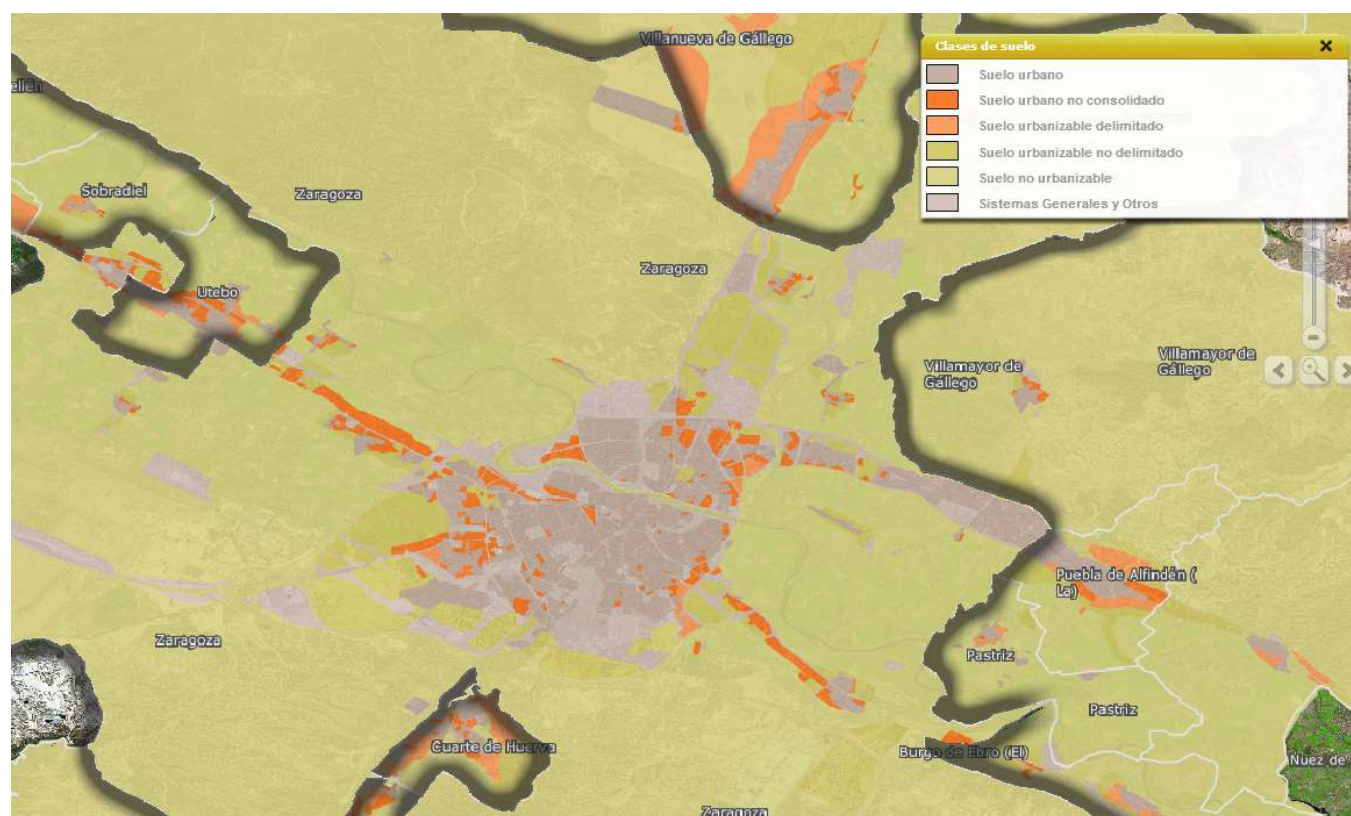

## 2.2. LAS ÁREAS DE DESARROLLO

Las Áreas de Desarrollo a efectos del SIU se corresponden con aquellos ámbitos o sectores delimitados por el planeamiento en los que éste prevé transformaciones urbanas y ha establecido las condiciones para su desarrollo. En la medida en que se trata de zonas del territorio de una mayor dinámica urbanística, son objeto de un especial análisis por parte del SIU.

Las Áreas de Desarrollo están formadas por aquellos ámbitos o sectores que el planeamiento define en suelo clasificado como Suelo urbanizable delimitado o sectorizado o en Suelo urbano no consolidado. Se trata de aquellos entornos en los que el planeamiento prevé las principales transformaciones que afectan a usos o intensidades de uso respecto a los existentes, ya sea por tratarse de suelo que se prevé incorporar a la malla urbana o de suelo ya urbanizado en el que se prevén actuaciones de transformación que requieren el desarrollo de acciones integradas.

En este sentido, las Áreas de Desarrollo están formadas por las dos clases de suelo que representan las zonas del territorio en transformación y, como se señala en alguna legislación urbanística autonómica, el régimen jurídico del suelo urbano no consolidado y el del urbanizable delimitado son idénticos y en el fondo intercambiables. Además, desde el punto de vista del SIU pueden servir para aportar la necesaria dimensión temporal que permite realizar un seguimiento de la evolución de los procesos urbanísticos o de los tiempos en la ejecución del planeamiento.

Para ello, el SIU recoge de estas Áreas de Desarrollo información de dos tipos: por un lado, sus **determinaciones básicas** y, por otro lado, los datos relativos a su **situación actual y grado de desarrollo**.

### 2.2.1. LAS DETERMINACIONES BÁSICAS

El planeamiento general establece la ordenación estructural del término municipal y define para cada uno de los ámbitos o sectores de planeamiento –para cada una de las Áreas de Desarrollo en terminología SIU– unas determinaciones básicas que, posteriormente, podrán ser objeto de una mayor pormenorización a través de los correspondientes instrumentos de planeamiento.

De esta forma, el planeamiento recoge los usos, densidades y edificabilidades globales para los ámbitos o sectores de Suelo urbano no consolidado y de Suelo urbanizable delimitado o sectorizado. A partir de estas determinaciones básicas debidamente integradas en el SIU se podrá conocer cómo prevé el planeamiento que se desplegarán en el futuro las diferentes usos y actividades en el territorio.

Las determinaciones básicas incluyen:

- **Los datos identificativos del sector.** Se recogen los datos que sirven para identificar de forma inequívoca el correspondiente ámbito o sector: el código y el nombre del sector y su superficie de suelo.
- **Edificabilidades por usos.** El SIU recoge las edificabilidades por usos de cada uno de los ámbitos o sectores de planeamiento considerados como Áreas de Desarrollo. A tal efecto, se estructurarán en torno a los usos principales: residencial, actividades económicas, industrial y terciario.
- **Número de viviendas.** De cada Área de Desarrollo el SIU recoge, en caso de que el planeamiento permita usos residenciales en el correspondiente ámbito o sector, el número de viviendas previsto en el planeamiento, que constituye un dato que permitirá aproximarse a la capacidad del suelo sujeto a transformación para albergar nuevos hogares. En caso de que el dato del número de viviendas no esté fijado por el planeamiento ni se pueda calcular de una manera directa, se realizará una estimación del número de viviendas a partir la edificabilidad prevista que tendrá en cuenta las características del citado ámbito o sector.

## 2.2.2. LA ESTIMACIÓN DEL GRADO DE DESARROLLO

Como se ha señalado anteriormente, para mostrar adecuadamente cómo se está produciendo el desarrollo urbano y territorial, no basta con conocer las principales determinaciones de planeamiento de las zonas en las que se producen las transformaciones urbanas, sino que también es necesario conocer cuál es la situación actual de las Áreas de Desarrollo en cuanto a sus grados de urbanización y de edificación.

De las diferentes metodologías existentes para determinar o estimar el grado de desarrollo, en el SIU se ha venido utilizando la estimación a través de trabajos de fotointerpretación de las imágenes satelitales u ortofotos disponibles más recientes. Este método presenta algunas ventajas e inconvenientes:

- Entre las ventajas se puede destacar la homogeneidad de la fuente de información, la posibilidad de disponer de una imagen que cubra la totalidad del territorio con una antigüedad razonable. Además, se prevé que las nuevas tecnologías y el desarrollo de diferentes iniciativas, como por ejemplo, el Plan Nacional de Ortofotografía Aérea (PNOA), hará posible contar con imágenes que permitan realizar un seguimiento cada día más actual del proceso de desarrollo urbano.
- Entre los inconvenientes se puede mencionar la inexactitud del cálculo realizado en algunos de sus resultados. En este sentido, se puede decir que estimar el porcentaje de suelo del Área de Desarrollo que está urbanizado o en proceso de urbanización o determinar si se ha comenzado el proceso de edificación puede tener un elevado grado de fiabilidad, no obstante, la estimación de la edificabilidad materializada y la pendiente de materializarse constituye una aproximación sujeta a un importante margen de error.

En todo caso, debe resaltarse que la determinación o estimación del grado de desarrollo constituye una de las cuestiones que están sujetas a un mayor desarrollo en el ámbito del Grupo de Trabajo del SIU para encontrar una metodología de trabajo común que explore las diferentes posibilidades para su determinación, por ejemplo, a partir de la información catastral, como se ha realizado en la mencionada publicación Sectores Residenciales en España 2014, o a partir de información de licencias municipales, lo que requeriría encontrar nuevos cauces de colaboración y comunicación con las administraciones competentes.

**Imagen. Las Áreas de Desarrollo a través del visor cartográfico del SIU.**

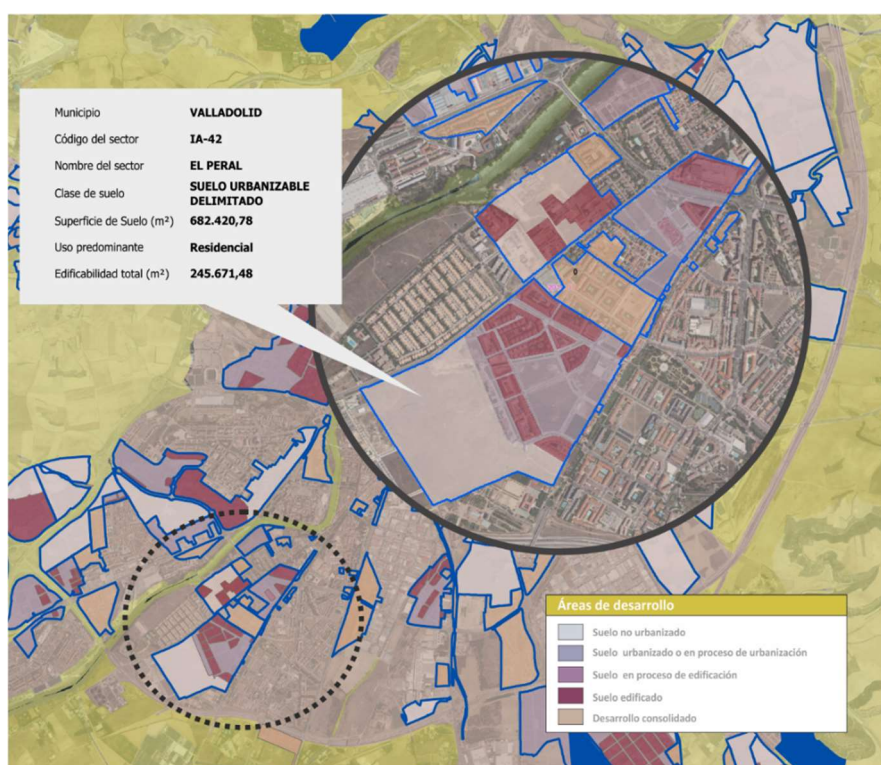

### 3. ESTRUCTURA Y CONTENIDOS DE LA PUBLICACIÓN

La presente publicación, de acuerdo con el modelo de datos del SIU que se ha descrito anteriormente, se estructura en dos bloques: clases de suelo SIU y Áreas de Desarrollo, si bien, debe destacarse que su objetivo no es la publicación íntegra de todos los datos contenidos en el SIU –a los que se puede acceder a través de su visor cartográfico tanto a nivel gráfico como alfanumérico– sino ofrecer los **principales datos agregados a nivel de municipio, área urbana, provincia y comunidad autónoma**.

De esta forma, para cada una de las comunidades autónomas se recoge en primer lugar un resumen de los municipios integrados en el SIU, indicando el número de municipios cuyo planeamiento urbanístico está recogido en el SIU y el porcentaje que representa con respecto al total de municipios de la comunidad, con respecto al número de municipios que cuentan con planeamiento urbanístico municipal –conviene resaltar que aún existen más de 1.400 municipios en España que carecen de instrumentos de planeamiento urbanístico a nivel municipal–, y con respecto a los principales municipios, considerando como tales los que cuentan con más de 25.000 habitantes o se encuentran integrados en áreas urbanas. Además, se ofrece como referencia la población de los municipios integrados en el SIU y el porcentaje que representan respecto al total de la población de la comunidad autónoma y respecto a la población que reside en las áreas urbanas.

También a nivel de comunidad autónoma, se presenta a modo de referencia una estadística de los tipos de figura de planeamiento general vigente en sus municipios y de su antigüedad, a partir de la base de datos de planeamiento urbanístico de la Dirección General de Arquitectura, Vivienda y Suelo.

A continuación se ofrecen, en una primera tabla, datos a nivel de provincia, área urbana y municipio de las **clases de suelo** recogidas en el SIU: Suelo urbano consolidado, Suelo urbano no consolidado, Suelo urbanizable delimitado o sectorizado, Suelo urbanizable no delimitado o sectorizado, Suelo no urbanizable y Sistemas generales y otros. En el caso de los municipios, se especifica la figura de planeamiento a la que corresponden los datos y su fecha de publicación, así como la fecha de actualización de la información urbanística. Esta última fecha corresponde a aquella en la que se pueden considerar incluidas en el sistema todas las modificaciones de planeamiento urbanístico relevantes a efectos del SIU.

En la segunda tabla, se ofrecen a nivel de provincia, área urbana y municipio los principales datos de las **Áreas de Desarrollo**: edificabilidades previstas en el planeamiento para los principales usos (residencial, industrial y terciario) y el número de viviendas previstas, ofreciendo en ambos casos el porcentaje ejecutado de acuerdo con la estimación basada en trabajos de fotointerpretación sobre las Áreas de Desarrollo. En la tabla se especifica la fecha de la ortofoto utilizada en cada municipio para realizar la estimación de los grados de urbanización y de edificación. Finalmente, se incluye el número total de sectores o Áreas de Desarrollo cuya información se encuentra integrada en el SIU.

Como ya se ha indicado, a través del portal web del Sistema de Información Urbana puede encontrarse más información sobre la metodología y el modelo de datos del SIU, no obstante, conviene hacer algunas consideraciones generales acerca de algunos aspectos de los datos publicados en el estudio para facilitar su interpretación:

- En relación con el **número de viviendas previstas**, en el SIU se toma el dato de la ficha urbanística de cada uno de los ámbitos o sectores que conforman las Áreas de Desarrollo. No obstante, en los casos en los que no figura específicamente este dato se ha determinado a partir de la edificabilidad prevista de uso residencial.
- Al interpretar los datos de los distintos sectores debe considerarse la **fecha de actualización** de la información urbanística que figura en la ficha municipal, que corresponde al momento hasta el cual se han integrado los instrumentos de planeamiento urbanístico municipal y sus modificaciones relevantes a efectos del SIU.
- En cuanto al **porcentaje ejecutado** de las edificabilidades o del número de viviendas previstas, debe resaltarse que se trata de una estimación basada en trabajos de fotointerpretación a partir de las imágenes satelitales u ortofotografías áreas más recientes y puede estar sujeta a desviaciones como consecuencia de la existencia de desarrollos o edificaciones preexistentes o en el caso de ámbitos o sectores sujetos pendientes de cambios de uso o transformación.

#### 4. TABLAS DE CORRESPONDENCIA CON LAS PRINCIPALES CLASES Y CATEGORÍAS DE SUELO POR COMUNIDADES AUTÓNOMAS.

##### ANDALUCÍA

Clase de suelo SIU		Clase o categoría urbanística
URBANO CONSOLIDADO		Suelo Urbano Consolidado
URBANO NO CONSOLIDADO		Suelo Urbano No Consolidado
URBANIZABLE DELIMITADO O SECTORIZADO		Suelo Urbanizable Ordenado (ordenación detallada)
		Suelo Urbanizable Sectorizado (necesario Plan Parcial)
URBANIZABLE NO DELIMITADO O SECTORIZADO		Suelo Urbanizable No Sectorizado
NO URBANIZABLE		Suelo No Urbanizable
NO URBANIZABLE	<i>DE NUCLEO RURAL</i>	Suelo No Urbanizable del Hábitat Rural Diseminado

PRINCIPALES REFERENCIAS:	<b>LEY 7/2002, de 17 de diciembre, de Ordenación Urbanística de Andalucía.</b>
--------------------------	--

## ARAGÓN

Clase de suelo SIU		Clase o categoría urbanística
URBANO CONSOLIDADO		Suelo Urbano Consolidado
URBANO NO CONSOLIDADO		Suelo Urbano No Consolidado
URBANIZABLE DELIMITADO O SECTORIZADO		Suelo Urbanizable Delimitado
URBANIZABLE NO DELIMITADO O SECTORIZADO		Suelo Urbanizable No Delimitado
NO URBANIZABLE		Suelo No Urbanizable
	<i>DE NUCLEO RURAL</i>	-

PRINCIPALES REFERENCIAS:	<b>DECRETO LEGISLATIVO 1/2014, de 8 de julio, del Gobierno de Aragón, por el que se aprueba el texto refundido de la Ley de Urbanismo de Aragón.</b>
--------------------------	--

## PRINCIPADO DE ASTURIAS

Clase de suelo SIU		Clase o categoría urbanística
URBANO CONSOLIDADO		Suelo Urbano Consolidado
URBANO NO CONSOLIDADO		Suelo Urbano No Consolidado
URBANIZABLE DELIMITADO O SECTORIZADO		Suelo Urbanizable incluido en Sectores (Prioritario)
URBANIZABLE NO DELIMITADO O SECTORIZADO		Suelo Urbanizable no incluido en Sectores
NO URBANIZABLE		Suelo No Urbanizable
NO URBANIZABLE	<i>DE NUCLEO RURAL</i>	Suelo No Urbanizable de Ocupación Residencial (Núcleo Rural)

PRINCIPALES REFERENCIAS:	<p><b>DECRETO LEGISLATIVO 1/2004, 22 abril, por el que se aprueba el texto refundido de las disposiciones legales vigentes en materia de Ordenación del Territorio y Urbanismo.</b></p> <p><b>DECRETO 278/2007, de 4 de diciembre, por el que se aprueba el Reglamento de Ordenación del Territorio y Urbanismo del Principado de Asturias.</b></p>
--------------------------	---

## BALEARES

Clase de suelo SIU		Clase o categoría urbanística
URBANO CONSOLIDADO		Suelo Urbano Consolidado
URBANO NO CONSOLIDADO		Suelo Urbano No Consolidado
URBANIZABLE DELIMITADO O SECTORIZADO		Suelo Urbanizable Ordenado
		Suelo Urbanizable No Ordenado
URBANIZABLE NO DELIMITADO O SECTORIZADO		-
NO URBANIZABLE		Suelo Rústico
NO URBANIZABLE	<i>DE NUCLEO RURAL</i>	Suelo Rústico calificado de Núcleo Rural

PRINCIPALES REFERENCIAS:	<b>Ley 12/2017, de 29 de diciembre, de urbanismo de las Illes Balears.</b>
--------------------------	--

## CANARIAS

Clase de suelo SIU		Clase o categoría urbanística
URBANO CONSOLIDADO		<b>SUCU Suelo Urbano Consolidado</b>
URBANO NO CONSOLIDADO		<b>SUNCU Suelo Urbano No Consolidado</b>
URBANIZABLE DELIMITADO O SECTORIZADO		<b>SUSO Suelo Urbanizable Sectorizado Ordenado</b>
		<b>SUSNO Suelo Urbanizable Sectorizado No Ordenado</b>
URBANIZABLE NO DELIMITADO O SECTORIZADO		<b>SUNS Suelo Urbanizable No Sectorizado</b>
NO URBANIZABLE		<b>SR Suelo Rústico</b>
NO URBANIZABLE	<i>DE NUCLEO RURAL</i>	<b>SRAR Suelo Rústico de Asentamiento Rural</b>

PRINCIPALES REFERENCIAS:	<p><b>Ley 4/2017, de 13 de julio, del Suelo y de los Espacios Naturales Protegidos de Canarias.</b></p> <p><b>NORMAS TÉCNICAS DEL PLANEAMIENTO URBANÍSTICO sobre la Sistematización Informática del Planeamiento Urbanístico.</b></p>
--------------------------	---

## CANTABRIA

Clase de suelo SIU		Clase o categoría urbanística
URBANO CONSOLIDADO		Suelo Urbano Consolidado
URBANO NO CONSOLIDADO		Suelo Urbano No Consolidado
URBANIZABLE DELIMITADO O SECTORIZADO		Suelo Urbanizable Delimitado
URBANIZABLE NO DELIMITADO O SECTORIZADO		Suelo Urbanizable Residual
NO URBANIZABLE		Suelo Rústico
URBANO CONSOLIDADO	<i>DE NUCLEO RURAL</i>	Suelo Urbano de Núcleo Tradicional

PRINCIPALES REFERENCIAS:	<b>LEY 2/2001, 25 junio, de Ordenación Territorial y Régimen Urbanístico del Suelo de Cantabria</b>
--------------------------	---

## CASTILLA Y LEÓN

Clase de suelo SIU		Clase o categoría urbanística
URBANO CONSOLIDADO		<b>SU-C suelo urbano consolidado</b>
URBANO NO CONSOLIDADO		<b>SU-NC suelo urbano no consolidado</b>
URBANIZABLE DELIMITADO O SECTORIZADO		<b>SUR suelo urbanizable</b>
URBANIZABLE NO DELIMITADO O SECTORIZADO		-
NO URBANIZABLE		<b>SR suelo rustico</b>
NO URBANIZABLE	<i>DE NUCLEO RURAL</i>	<b>SR-AT suelo rustico de asentamiento tradicional</b>

PRINCIPALES REFERENCIAS:	<p><b>LEY 5/1999, 8 abril, de Urbanismo de Castilla y León.</b></p> <p><b>DECRETO 22/2004, 29 enero, que aprueba el Reglamento de Urbanismo de Castilla y León.</b></p> <p><b>CESU: Censo de Suelo.</b></p>
--------------------------	---

## CASTILLA – LA MANCHA

Clase de suelo SIU	Clase o categoría urbanística
URBANO CONSOLIDADO	Suelo Urbano Consolidado por la Edificación y la Urbanización
URBANO NO CONSOLIDADO	Suelo Urbano No Consolidado
URBANIZABLE DELIMITADO O SECTORIZADO	Suelo Urbanizable con Programa de Actuación Urbanizadora
	Suelo Urbanizable Sin Programa de Actuación Urbanizadora
URBANIZABLE NO DELIMITADO O SECTORIZADO	-
NO URBANIZABLE	Suelo Rústico
	<i>DE NUCLEO RURAL</i>
	-

PRINCIPALES REFERENCIAS:	<p><b>DECRETO LEGISLATIVO 1/2010, 18 mayo, que aprueba el Texto Refundido de la Ley de Ordenación del Territorio y de la Actividad Urbanística</b></p> <p><b>DECRETO 248/2004, 14 septiembre, que aprueba el Reglamento de Planeamiento</b></p> <p><b>DECRETO 242/2004, de 27 de julio, por el que se aprueba el Reglamento de Suelo Rústico</b></p>
--------------------------	--

## CATALUÑA

Clase de suelo SIU		Clase o categoría urbanística
URBANO CONSOLIDADO		<b>SUC – Suelo Urbano Consolidado</b>
URBANO NO CONSOLIDADO		<b>SNC – Suelo Urbano No Consolidado</b>
URBANIZABLE DELIMITADO O SECTORIZADO		<b>SUD – Suelo Urbanizable Delimitado</b>
URBANIZABLE NO DELIMITADO O SECTORIZADO		<b>SND – Suelo Urbanizable No Delimitado</b>
NO URBANIZABLE		<b>SNU – Suelo No Urbanizable</b>
	<i>DE NUCLEO RURAL</i>	-

PRINCIPALES REFERENCIAS:	<p><b>DECRETO LEGISLATIVO 1/2010, de 3 de agosto, por el que se aprueba el Texto Refundido de la Ley de Urbanismo.</b></p> <p><b>DECRETO 305/2006, 18 de julio, por el que se aprueba el Reglamento de la Ley de urbanismo.</b></p> <p><b>Sistematització del planejament urbanístic. Codis d'identificació en el planejament urbanístic.</b></p>
--------------------------	---

## COMUNIDAD VALENCIANA

Clase de suelo SIU		Clase o categoría urbanística
URBANO CONSOLIDADO		Suelo Urbano Con Urbanización Consolidada
URBANO NO CONSOLIDADO		Suelo Urbano No Consolidado
URBANIZABLE DELIMITADO O SECTORIZADO		Suelo Urbanizable Programado
URBANIZABLE NO DELIMITADO O SECTORIZADO		Suelo Urbanizable No Programado
NO URBANIZABLE		Suelo No Urbanizable
	<i>DE NUCLEO RURAL</i>	-

PRINCIPALES REFERENCIAS:	<b>LEY 5/2014, de 25 de julio, de Ordenación del Territorio, Urbanismo y Paisaje, de la Comunidad Valenciana.</b>
--------------------------	---

## EXTREMADURA

Clase de suelo SIU		Clase o categoría urbanística
URBANO CONSOLIDADO		<b>SUC Suelo Urbano Consolidado</b>
URBANO NO CONSOLIDADO		<b>SUNC Suelo Urbano No Consolidado</b>
URBANIZABLE DELIMITADO O SECTORIZADO		<b>SUB Suelo Urbanizable</b>
URBANIZABLE NO DELIMITADO O SECTORIZADO		-
NO URBANIZABLE		<b>SNU Suelo No Urbanizable</b>
	<i>DE NUCLEO RURAL</i>	-

PRINCIPALES REFERENCIAS:	<p><b>LEY 15/2001, 14 diciembre, del Suelo y Ordenación Territorial de Extremadura.</b></p> <p><b>DECRETO 7/2007, de 23 de enero, por el que se aprueba el Reglamento de Planeamiento de Extremadura.</b></p> <p><b>Criterios de Homogeneización para la Redacción del Planeamiento Urbanístico en Extremadura.</b></p>
--------------------------	---

## GALICIA

Clase de suelo SIU		Clase o categoría urbanística
URBANO CONSOLIDADO		Suelo Urbano Consolidado
URBANO NO CONSOLIDADO		Suelo Urbano No Consolidado
URBANIZABLE DELIMITADO O SECTORIZADO		Suelo Urbanizable
URBANIZABLE NO DELIMITADO O SECTORIZADO		-
NO URBANIZABLE		Suelo Rústico
URBANO CONSOLIDADO	<i>DE NUCLEO RURAL</i>	Suelo de Núcleo Rural

PRINCIPALES REFERENCIAS:	<b>LEY 2/2016, de 10 de febrero, del suelo de Galicia.</b>
--------------------------	--

## COMUNIDAD DE MADRID

Clase de suelo SIU		Clase o categoría urbanística
URBANO CONSOLIDADO		Suelo Urbano Consolidado
URBANO NO CONSOLIDADO		Suelo Urbano No Consolidado
URBANIZABLE DELIMITADO O SECTORIZADO		Suelo Urbanizable Sectorizado Con Ordenación Pormenorizada
		Suelo Urbanizable Sectorizado Sin Ordenación Pormenorizada
URBANIZABLE NO DELIMITADO O SECTORIZADO		Suelo Urbanizable No Sectorizado
NO URBANIZABLE		Suelo No Urbanizable
	<i>DE NUCLEO RURAL</i>	-

PRINCIPALES REFERENCIAS:	<b>LEY 9/2001, 17 julio, del Suelo, de la Comunidad de Madrid.</b>
--------------------------	--

## REGIÓN DE MURCIA

Clase de suelo SIU		Clase o categoría urbanística
URBANO CONSOLIDADO		Suelo Urbano Consolidado por la Urbanización
		Suelo Urbano Especial
URBANO NO CONSOLIDADO		Suelo Urbano Sin Consolidar
URBANIZABLE DELIMITADO O SECTORIZADO		Suelo Urbanizable Sectorizado
		Suelo Urbanizable Especial Sectorizado
URBANIZABLE NO DELIMITADO O SECTORIZADO		Suelo Urbanizable Sin Sectorizar
URBANIZABLE NO DELIMITADO O SECTORIZADO		Suelo Urbanizable Especial Sin Sectorizar
NO URBANIZABLE		Suelo No Urbanizable
URBANO CONSOLIDADO	<i>DE NUCLEO RURAL</i>	Suelo Urbano de Núcleo rural

PRINCIPALES REFERENCIAS:	<b>LEY 13/2015, de 30 de marzo, de ordenación territorial y urbanística de la Región de Murcia.</b>
--------------------------	---

## NAVARRA

Clase de suelo SIU		Clase o categoría urbanística
URBANO CONSOLIDADO		Suelo Urbano Consolidado
URBANO NO CONSOLIDADO		Suelo Urbano No Consolidado
URBANIZABLE DELIMITADO O SECTORIZADO		Suelo Urbanizable Sectorizado
URBANIZABLE NO DELIMITADO O SECTORIZADO		Suelo Urbanizable No Sectorizado
NO URBANIZABLE		Suelo No Urbanizable
	<i>DE NUCLEO RURAL</i>	-

PRINCIPALES REFERENCIAS:	<b>Decreto Foral Legislativo 1/2017, de 26 de julio, por el que se aprueba el Texto Refundido de la Ley Foral de Ordenación del Territorio y Urbanismo.</b>
--------------------------	---

## PAÍS VASCO

Clase de suelo SIU		Clase o categoría urbanística
URBANO CONSOLIDADO		<b>Suelo Urbano Consolidado</b>
URBANO NO CONSOLIDADO		<b>Suelo Urbano No Consolidado</b>
URBANIZABLE DELIMITADO O SECTORIZADO		<b>Suelo Urbanizable Sectorizado</b>
URBANIZABLE NO DELIMITADO O SECTORIZADO		<b>Suelo Urbanizable No Sectorizado</b>
NO URBANIZABLE		<b>No Urbanizable</b>
NO URBANIZABLE	<i>DE NUCLEO RURAL</i>	<b>Suelo No Urbanizable de Núcleo Rural</b>

PRINCIPALES REFERENCIAS:	<b>LEY 2/2006, de 30 de junio, de Suelo y Urbanismo</b>
--------------------------	---

## LA RIOJA

Clase de suelo SIU		Clase o categoría urbanística
URBANO CONSOLIDADO		Suelo Urbano Consolidado
URBANO NO CONSOLIDADO		Suelo Urbano No Consolidado
URBANIZABLE DELIMITADO O SECTORIZADO		Suelo Urbanizable Delimitado
URBANIZABLE NO DELIMITADO O SECTORIZADO		Suelo Urbanizable No Delimitado
NO URBANIZABLE		Suelo No Urbanizable
	<i>DE NUCLEO RURAL</i>	-

PRINCIPALES REFERENCIAS:	<b>LEY 5/2006, de 2 de mayo, de Ordenación del Territorio y Urbanismo de La Rioja</b>
--------------------------	---

## CEUTA Y MELILLA

Clase de suelo SIU		Clase o categoría urbanística
URBANO CONSOLIDADO		Suelo Urbano
URBANO NO CONSOLIDADO		[Suelo Urbano sujeto a operaciones de reforma interior]
URBANIZABLE DELIMITADO O SECTORIZADO		Suelo Urbanizable Programado
URBANIZABLE NO DELIMITADO O SECTORIZADO		Suelo Urbanizable No Programado
NO URBANIZABLE		Suelo No Urbanizable
	<i>DE NUCLEO RURAL</i>	-

PRINCIPALES REFERENCIAS:	<b>REAL DECRETO 1346/1976, 9 abril, por el que se aprueba el Texto Refundido de la Ley sobre Régimen del Suelo y Ordenación Urbana</b>
--------------------------	--

## **5. DATOS POR COMUNIDADES AUTÓNOMAS.**

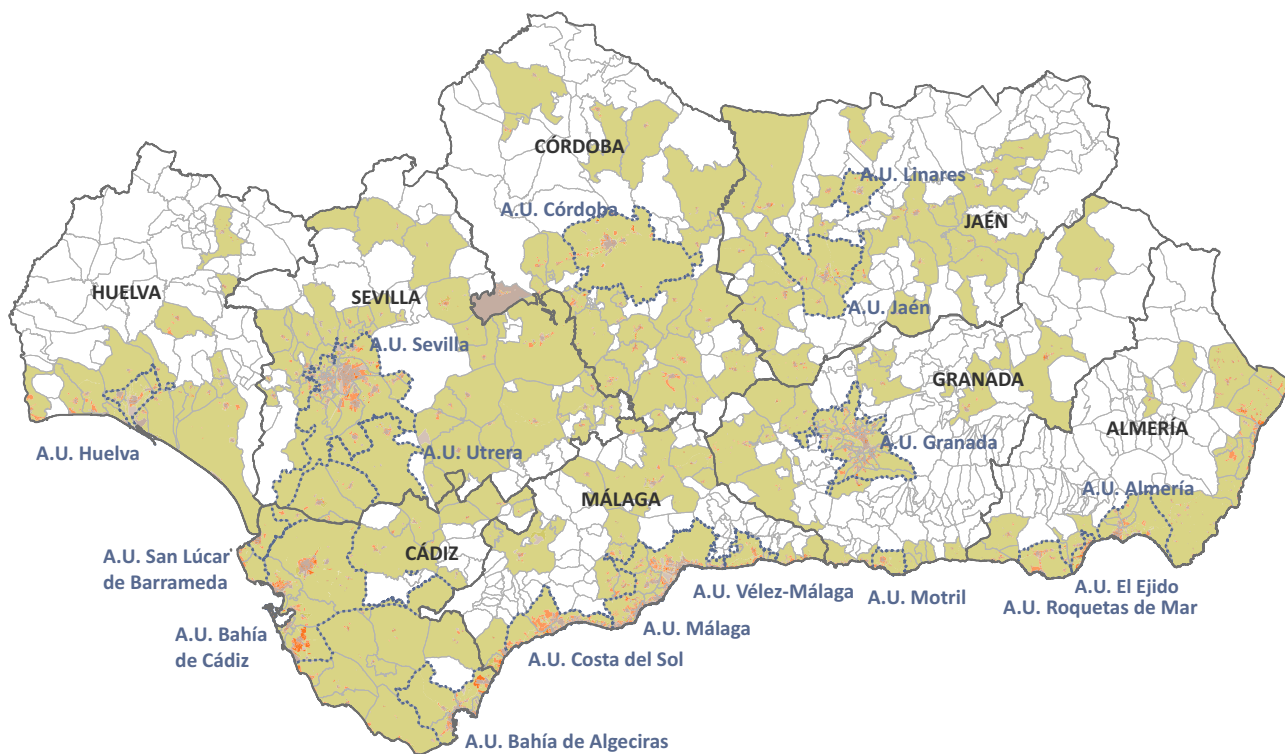

### RESUMEN MUNICIPIOS INTEGRADOS

<b>total municipios integrados de la CCAA</b>	<b>274</b>
porcentaje de los municipios de la CCAA	<b>35,22%</b>
porcentaje de los municipios con planeamiento urbanístico de la CCAA	<b>37,48%</b>
porcentaje de los principales municipios* <small>* municipios de las grandes áreas urbanas y de más de 25.000 hab.</small>	<b>100,00%</b>
<b>población municipios integrados CCAA</b>	<b>7.478.391</b>
porcentaje de la población de la CCAA	<b>89,19%</b>
porcentaje población de sus áreas urbanas	<b>99,96%</b>

### PLANEAMIENTO URBANÍSTICO

plan general		normas subsidiarias		delimitación de suelo		sin planeamiento	
núm.	(%)	núm.	(%)	núm.	(%)	núm.	(%)
<b>315</b>	<b>40%</b>	<b>312</b>	<b>40%</b>	<b>104</b>	<b>13%</b>	<b>47</b>	<b>6%</b>

hasta 1992		entre 1993-2007		desde 2008	
núm.	(%)	núm.	(%)	núm.	(%)
<b>187</b>	<b>26%</b>	<b>400</b>	<b>55%</b>	<b>144</b>	<b>20%</b>

TABLA 1. Información sobre planeamiento urbanístico y clasificación del suelo.

**CLASES DE SUELO**

figura plan.	año publ	fecha actualización información urbanística	urbano consolidado	urbano no consolidado	urbanizable delimitado o sectorizado	urbanizable no delimitado o sectorizado	no urbanizable	sistemas generales y otros	
			(ha)	(ha)	(ha)	(ha)	(ha)	(ha)	
			(%)	(%)	(%)	(%)	(%)	(%)	
<b>Andalucía</b>			<b>123.036,6</b>	<b>22.450,9</b>	<b>67.389,2</b>	<b>21.949,3</b>	<b>4.025.749,4</b>	<b>27.915,3</b>	
Municipios incluidos en SIU: 274 ( 35 % )			2,9	0,5	0,5	1,6	93,9	0,7	
<b>Almería</b>			<b>8.982,5</b>	<b>2.696,2</b>	<b>9.092,2</b>	<b>2.079,7</b>	<b>278.871,1</b>	<b>1.839,9</b>	
Municipios incluidos en SIU: 25 ( 24 % )			3,0	0,9	3,0	0,7	91,9	0,6	
<b>Área Urbana de Almería</b>			<b>484,7</b>	<b>93,1</b>	<b>616,3</b>	<b>308,2</b>	<b>8.876,3</b>	<b>35,8</b>	
Municipios incluidos en SIU: 5 (100 % )			4,7	0,9	5,9	3,0	85,2	0,3	
Almería	PG	1999	26/03/2019	1.478,6 5,0	112,3 0,4	882,7 3,0	321,4 1,1	25.720,7 86,9	1.089,7 3,7
Benahadux	PG	2009	01/12/2018	61,2 3,7	17,6 1,1	57,5 3,5	0,0 0,0	1.524,0 91,8	0,0 0,0
Huércal de Almería	NNSS	1999	21/10/2015	295,9 14,2	21,6 1,0	58,9 2,8	0,0 0,0	1.678,9 80,3	35,8 1,7
Pechina	NNSS	2010	01/12/2018	38,7 0,8	6,7 0,1	152,4 3,3	0,0 0,0	4.404,7 95,7	0,0 0,0
Viator	NNSS	2009	01/12/2018	88,9 4,3	47,1 2,3	347,4 16,9	308,2 15,0	1.268,8 61,6	0,0 0,0
<b>Área Urbana de El Ejido</b>			<b>1.387,3</b>	<b>239,5</b>	<b>1.508,4</b>	<b>15,6</b>	<b>19.077,0</b>	<b>315,1</b>	
Municipios incluidos en SIU: 1 (100 % )			6,2	1,1	6,7	0,1	84,6	1,4	
Ejido, El	PG	2009	29/04/2019	1.388,6 6,2	241,4 1,1	1.509,1 6,7	15,6 0,1	19.074,2 84,6	310,8 1,4
<b>Área Urbana de Roquetas de Mar</b>			<b>1.103,2</b>	<b>351,9</b>	<b>561,8</b>	<b>518,4</b>	<b>3.421,2</b>	<b>24,2</b>	
Municipios incluidos en SIU: 1 (100 % )			18,4	5,9	9,4	8,7	57,2	0,4	
Roquetas de Mar	PG	2009	30/04/2019	1.008,6 16,9	436,9 7,3	400,6 6,7	518,5 8,7	3.404,4 56,9	211,8 3,5
<b>Resto de municipios de la provincia</b>									
Adra	NNSS	1996	01/12/2018	261,1 2,9	93,4 1,0	154,1 1,7	0,0 0,0	8.453,9 94,3	0,0 0,0
Albox	PG	1983	01/12/2018	172,6 1,0	1,6 0,0	84,1 0,5	390,2 2,3	16.181,6 96,1	0,5 0,0
Berja	NNSS	2007	01/12/2018	246,7 1,1	46,2 0,2	121,7 0,6	0,0 0,0	21.307,1 98,1	3,1 0,0
Carboneras	NNSS	1998	01/10/2018	265,8 2,8	11,2 0,1	161,0 1,7	0,0 0,0	9.130,5 95,4	0,0 0,0

**CLASES DE SUELO**

	figura plan.	año publ	fecha actualización información urbanística	urbano consolidado	urbano no consolidado	urbanizable delimitado o sectorizado	urbanizable no delimitado o sectorizado	no urbanizable	sistemas generales y otros
				(ha)	(ha)	(ha)	(ha)	(ha)	(ha)
				(%)	(%)	(%)	(%)	(%)	(%)
Cuevas del Almanzora	PG	2008	01/12/2018	457,7 1,7	759,5 2,9	1.266,3 4,8	135,1 0,5	23.811,8 90,1	0,0 0,0
Enix	NNSS	1991	04/02/2019	12,7 0,2	0,0 0,0	9,8 0,1	0,0 0,0	6.655,5 99,7	0,0 0,0
Gallardos, Los	NNSS	2009	29/09/2010	90,9 2,6	6,8 0,2	70,4 2,0	0,0 0,0	3.339,3 95,2	0,0 0,0
Garrucha	NNSS	2003	01/12/2018	73,7 9,5	64,8 8,3	132,4 17,0	0,0 0,0	506,3 65,0	1,1 0,1
Huércal-Overa	PG	2007	29/09/2010	472,7 1,5	254,6 0,8	275,5 0,9	0,0 0,0	30.823,0 96,8	0,0 0,0
Macael	NNSS	1996	30/01/2018	151,3 3,5	7,7 0,2	10,8 0,2	0,0 0,0	4.190,9 95,8	14,2 0,3
Mojácar	NNSS	1998	11/12/2017	199,3 2,8	68,0 1,0	400,4 5,6	0,0 0,0	6.481,4 90,7	0,0 0,0
Mojonera, La	PG	2009	01/12/2018	96,5 4,0	49,0 2,0	225,1 9,4	181,8 7,6	1.782,7 74,4	60,1 2,5
Níjar	PG	1997	25/04/2019	533,8 0,9	83,2 0,1	378,6 0,6	0,0 0,0	58.852,2 98,2	94,8 0,2
Olula del Río	NNSS	1987	11/12/2017	101,9 4,3	19,2 0,8	11,5 0,5	0,0 0,0	2.206,5 93,9	11,3 0,5
Pulpí	PG	2003	01/12/2018	261,0 2,8	278,4 2,9	667,9 7,1	208,9 2,2	8.045,8 85,0	0,0 0,0
Turre	NNSS	1991	11/12/2017	36,0 0,3	3,9 0,0	995,7 9,2	0,0 0,0	9.753,7 90,4	0,0 0,0
Vera	PG	2009	01/12/2018	819,8 14,1	3,7 0,1	656,2 11,3	0,0 0,0	4.342,7 74,6	0,0 0,0
Vícar	NNSS	2003	06/05/2019	368,5 5,7	61,3 1,0	62,0 1,0	0,0 0,0	5.930,5 92,2	6,7 0,1

**CLASES DE SUELO**

figura plan.	año publ	fecha actualización información urbanística	urbano consolidado	urbano no consolidado	urbanizable delimitado o sectorizado	urbanizable no delimitado o sectorizado	no urbanizable	sistemas generales y otros	
			(ha)	(ha)	(ha)	(ha)	(ha)	(ha)	
			(%)	(%)	(%)	(%)	(%)	(%)	
<b>Cádiz</b>			<b>17.890,5</b>	<b>6.625,9</b>	<b>8.634,4</b>	<b>3.937,8</b>	<b>600.929,7</b>	<b>2.800,9</b>	
Municipios incluidos en SIU: <b>32</b> (73 %)			<b>2,8</b>	<b>1,0</b>	<b>1,3</b>	<b>0,6</b>	<b>93,8</b>	<b>0,4</b>	
<b>Área Urbana de La Bahía de Algeciras</b>			<b>4.531,5</b>	<b>1.399,4</b>	<b>1.215,7</b>	<b>413,4</b>	<b>17.003,4</b>	<b>931,9</b>	
Municipios incluidos en SIU: <b>4</b> (100 %)			<b>17,8</b>	<b>5,5</b>	<b>4,8</b>	<b>1,6</b>	<b>66,7</b>	<b>3,7</b>	
Algeciras	PG	2001	01/12/2018	1.845,4 20,9	137,2 1,6	547,9 6,2	109,4 1,2	6.173,1 70,0	0,0 0,0
Barrios, Los	PG	2008	30/04/2019	662,1 2,0	70,2 0,2	255,7 0,8	258,5 0,8	31.727,2 95,7	175,8 0,5
Línea de la Concepción, La	PG	1985	17/10/2017	921,3 34,0	13,9 0,5	141,5 5,2	130,4 4,8	1.498,9 55,4	0,0 0,0
San Roque	PG	2000	01/12/2018	1.764,7 12,6	1.248,3 8,9	526,3 3,8	173,6 1,2	9.331,5 66,8	931,9 6,7
<b>Área Urbana de La Bahía de Cádiz</b>			<b>8.025,9</b>	<b>4.172,8</b>	<b>2.611,0</b>	<b>1.734,3</b>	<b>141.755,5</b>	<b>1.324,9</b>	
Municipios incluidos en SIU: <b>6</b> (100 %)			<b>5,0</b>	<b>2,6</b>	<b>1,6</b>	<b>1,1</b>	<b>88,8</b>	<b>0,8</b>	
Cádiz	PG	2012	11/12/2017	515,6 40,8	91,6 7,2	0,0 0,0	0,0 0,0	530,4 41,9	127,2 10,1
Chiclana de la Frontera	PG	2016	11/12/2017	1.971,3 9,6	2.389,7 11,6	669,3 3,3	221,2 1,1	14.954,4 72,7	360,9 1,8
Jerez de la Frontera	PG	2009	01/12/2018	3.160,6 2,7	962,2 0,8	1.065,2 0,9	983,0 0,8	112.318,6 94,6	278,9 0,2
Puerto de Santa María, El	PG	2013	11/12/2017	1.649,0 10,3	638,3 4,0	827,9 5,2	342,5 2,1	11.958,1 74,9	539,8 3,4
Puerto Real	PG	2010	10/01/2019	904,7 4,6	80,2 0,4	803,8 4,1	557,4 2,8	17.273,3 88,0	0,0 0,0
San Fernando	PG	2011	11/12/2017	729,5 23,8	91,0 3,0	48,6 1,6	187,6 6,1	1.993,9 65,0	18,0 0,6
<b>Área Urbana de Sanlúcar de Barrameda</b>			<b>751,4</b>	<b>135,1</b>	<b>417,7</b>	<b>160,1</b>	<b>15.652,1</b>	<b>0,0</b>	
Municipios incluidos en SIU: <b>1</b> (100 %)			<b>4,4</b>	<b>0,8</b>	<b>2,4</b>	<b>0,9</b>	<b>91,4</b>	<b>0,0</b>	
Sanlúcar de Barrameda	PG	1997	01/12/2018	751,4 4,4	135,1 0,8	417,7 2,4	160,1 0,9	15.652,1 91,4	0,0 0,0
<b>Resto de municipios de la provincia</b>									
Alcalá de los Gazules	NNSS	2000	09/04/2018	65,8 0,1	16,3 0,0	52,0 0,1	0,0 0,0	47.855,5 99,7	0,0 0,0
Alcalá del Valle	PG	2009	10/04/2018	49,5 1,1	14,0 0,3	19,1 0,4	13,0 0,3	4.588,3 97,8	6,0 0,1

CLASES DE SUELO

municipio	figura plan.	año publ	fecha actualización información urbanística	urbano consolidado	urbano no consolidado	urbanizable delimitado o sectorizado	urbanizable no delimitado o sectorizado	no urbanizable	sistemas generales y otros
				(ha) (%)	(ha) (%)	(ha) (%)	(ha) (%)	(ha) (%)	(ha) (%)
Algodonales	NNSS	2003	11/12/2017	59,1 0,4	12,3 0,1	37,2 0,3	0,0 0,0	13.312,5 99,2	0,0 0,0
Arcos de la Frontera	PG	1995	01/12/2018	362,8 0,7	29,0 0,1	228,6 0,4	128,7 0,2	52.044,1 98,6	0,0 0,0
Barbate	NNSS	2003	06/05/2019	198,6 1,4	56,8 0,4	125,6 0,9	73,9 0,5	13.887,2 96,8	4,7 0,0
Benalup-Casas Viejas	NNSS	1998	11/12/2017	143,1 2,4	5,7 0,1	27,5 0,5	0,0 0,0	5.898,3 97,1	0,0 0,0
Bornos	PG	2006	01/10/2018	79,4 1,5	28,3 0,5	87,1 1,6	0,0 0,0	5.220,3 96,0	19,9 0,4
Chipiona	PG	2005	13/11/2012	297,5 9,0	44,6 1,4	476,5 14,5	92,6 2,8	2.341,8 71,1	41,8 1,3
Conil de la Frontera	PG	2001	06/05/2019	170,2 1,9	300,3 3,4	415,6 4,7	0,0 0,0	7.970,5 90,0	4,0 0,0
Jimena de la Frontera	NNSS	1984	01/12/2018	115,5 0,3	10,5 0,0	172,3 0,5	4,4 0,0	34.171,0 98,8	105,1 0,3
Medina-Sidonia	NNSS	1995	01/12/2018	76,9 0,2	26,1 0,1	103,1 0,2	34,7 0,1	48.541,6 99,5	0,0 0,0
Olvera	NNSS	1999	01/10/2018	110,2 0,6	18,6 0,1	49,9 0,3	0,0 0,0	19.182,7 99,1	0,0 0,0
Paterna de Rivera	NNSS	1998	01/02/2018	63,3 4,5	32,9 2,3	0,0 0,0	0,0 0,0	1.305,6 93,1	0,0 0,0
Prado del Rey	NNSS	1991	11/12/2017	33,8 0,7	28,9 0,6	0,0 0,0	0,0 0,0	4.797,3 98,7	0,0 0,0
Puerto Serrano	PG	2005	01/10/2018	81,9 1,0	10,4 0,1	9,9 0,1	5,7 0,1	7.882,6 98,7	0,0 0,0
Rota	PG	1995	07/05/2019	251,4 3,0	6,2 0,1	379,0 4,5	241,7 2,9	7.507,4 89,1	43,2 0,5
Tarifa	PG	2010	20/03/2013	295,4 0,7	24,7 0,1	566,0 1,3	163,4 0,4	40.906,4 97,4	37,3 0,1
Trebujena	PG	2006	11/12/2017	89,6 1,3	2,1 0,0	291,2 4,2	10,6 0,2	6.587,2 94,0	28,1 0,4
Ubrique	NNSS	1990	01/12/2018	142,3 2,0	0,9 0,0	0,0 0,0	0,0 0,0	6.832,6 97,9	2,2 0,0
Vejer de la Frontera	NNSS	2000	01/12/2018	177,3 0,7	80,0 0,3	247,2 0,9	0,0 0,0	25.820,7 98,1	0,0 0,0
Villamartín	NNSS	2000	01/12/2018	151,4 0,7	19,6 0,1	42,7 0,2	45,2 0,2	20.864,5 98,4	75,7 0,4

**CLASES DE SUELO**

figura plan.	año publ	fecha actualización información urbanística	urbano consolidado	urbano no consolidado	urbanizable delimitado o sectorizado	urbanizable no delimitado o sectorizado	no urbanizable	sistemas generales y otros	
			(ha)	(ha)	(ha)	(ha)	(ha)	(ha)	
			(%)	(%)	(%)	(%)	(%)	(%)	
<b>Córdoba</b>			<b>27.444,3</b>	<b>1.425,0</b>	<b>7.364,0</b>	<b>1.677,9</b>	<b>629.126,1</b>	<b>786,6</b>	
Municipios incluidos en SIU: 27 (36 %)			4,1	0,2	1,1	0,3	94,2	0,1	
<b>Área Urbana de Córdoba</b>			<b>2.979,6</b>	<b>551,4</b>	<b>2.813,8</b>	<b>947,8</b>	<b>117.909,7</b>	<b>288,8</b>	
Municipios incluidos en SIU: 1 (100 %)			2,4	0,4	2,2	0,8	94,0	0,2	
Córdoba	PG	2002	17/04/2019	3.334,5 2,7	568,5 0,5	2.575,0 2,1	762,2 0,6	117.966,2 94,0	284,7 0,2
<b>Resto de municipios de la provincia</b>									
Aguilar de la Frontera	NNSS	2001	01/12/2018	140,8 0,8	61,3 0,4	154,2 0,9	0,0 0,0	16.287,3 97,9	0,0 0,0
Almodóvar del Río	PG	2013	01/10/2018	86,0 0,5	20,1 0,1	480,2 2,8	0,0 0,0	16.660,4 96,4	30,4 0,2
Baena	PG	2003	17/03/2012	292,0 0,8	21,7 0,1	121,9 0,3	69,7 0,2	35.683,0 98,5	46,0 0,1
Benamejé	PG	2008	01/12/2018	73,9 1,4	13,6 0,3	39,5 0,7	0,0 0,0	5.205,8 97,6	0,0 0,0
Bujalance	PG	2013	15/02/2017	112,5 0,9	24,3 0,2	43,5 0,3	0,0 0,0	12.287,0 98,5	8,7 0,1
Cabra	PG	2009	13/03/2012	221,0 1,0	52,6 0,2	394,0 1,7	149,2 0,7	22.072,7 96,4	10,5 0,0
Carlota, La	PG	2014	08/05/2018	303,7 3,8	101,4 1,3	559,9 7,1	0,0 0,0	6.890,7 87,2	50,8 0,6
Castro del Río	NNSS	1991	01/10/2018	113,7 0,5	20,7 0,1	29,4 0,1	0,0 0,0	21.819,7 99,3	0,0 0,0
Fernán-Núñez	NNSS	2000	01/12/2018	129,2 4,3	4,2 0,1	26,2 0,9	0,0 0,0	2.808,8 94,3	11,1 0,4
Fuente Palmera	NNSS	1992	01/12/2018	165,7 2,2	41,3 0,6	36,1 0,5	0,0 0,0	7.230,0 96,7	0,0 0,0
Hinojosa del Duque	PG	2014	11/12/2017	167,3 0,3	14,6 0,0	47,6 0,1	0,0 0,0	52.922,1 99,6	0,0 0,0
Lucena	PG	2000	01/12/2018	506,6 1,4	77,0 0,2	1.031,7 2,9	0,0 0,0	33.436,9 95,3	45,5 0,1
Montilla	PG	2012	01/12/2018	295,0 1,8	115,6 0,7	218,7 1,3	323,4 1,9	15.874,5 94,2	18,9 0,1
Montoro	NNSS	1984	01/12/2018	155,5 0,3	6,0 0,0	8,1 0,0	0,0 0,0	58.414,7 99,7	0,0 0,0
Nueva Carteya	NNSS	1993	06/02/2018	68,9 1,0	7,7 0,1	23,2 0,3	0,0 0,0	6.815,9 98,6	0,0 0,0

**CLASES DE SUELO**

	figura plan.	año publ	fecha actualización información urbanística	urbano consolidado	urbano no consolidado	urbanizable delimitado o sectorizado	urbanizable no delimitado o sectorizado	no urbanizable	sistemas generales y otros
				(ha)	(ha)	(ha)	(ha)	(ha)	(ha)
				(%)	(%)	(%)	(%)	(%)	(%)
Palma del Río	PG	2011	01/12/2018	19.592,4 97,9	22,2 0,1	279,1 1,4	118,0 0,6	0,0 0,0	10,9 0,1
Peñarroya-Pueblonuevo	NNSS	1994	05/10/2015	208,8 3,2	52,8 0,8	110,2 1,7	0,0 0,0	6.067,6 93,5	49,1 0,8
Posadas	PG	2016	01/10/2018	94,5 0,6	15,3 0,1	337,1 2,1	0,0 0,0	15.581,2 97,2	0,0 0,0
Pozoblanco	NNSS	1999	01/12/2018	210,1 0,6	24,3 0,1	192,5 0,6	35,1 0,1	32.446,5 98,4	77,1 0,2
Priego de Córdoba	PG	2016	01/12/2018	268,6 0,9	54,6 0,2	116,0 0,4	70,6 0,2	28.280,9 98,2	21,4 0,1
Puente Genil	PG	1991	01/12/2018	255,9 1,5	50,2 0,3	231,3 1,4	7,0 0,0	16.505,4 96,5	51,7 0,3
Rambla, La	NNSS	1997	01/10/2018	119,2 0,9	6,0 0,0	129,0 1,0	0,0 0,0	13.289,1 98,0	12,0 0,1
Rute	PG	2013	01/12/2018	166,7 1,3	14,7 0,1	64,4 0,5	30,9 0,2	12.949,2 97,8	8,5 0,1
Santaella	PG	2016	11/12/2017	111,8 0,4	7,7 0,0	35,1 0,1	111,7 0,4	26.885,2 99,0	6,9 0,0
Villa del Río	NNSS	1987	01/10/2018	90,5 4,1	1,6 0,1	55,3 2,5	0,0 0,0	2.034,3 92,2	24,2 1,1
Villanueva de Córdoba	PG	2013	01/12/2018	159,4 0,4	25,1 0,1	25,1 0,1	0,0 0,0	42.711,0 99,5	18,3 0,0

**CLASES DE SUELO**

figura plan.	año publ	fecha actualización información urbanística	urbano consolidado	urbano no consolidado	urbanizable delimitado o sectorizado	urbanizable no delimitado o sectorizado	no urbanizable	sistemas generales y otros	
			(ha)	(ha)	(ha)	(ha)	(ha)	(ha)	
			(%)	(%)	(%)	(%)	(%)	(%)	
<b>Granada</b>			<b>11.320,4</b>	<b>2.056,9</b>	<b>5.480,8</b>	<b>921,6</b>	<b>414.524,9</b>	<b>1.286,0</b>	
Municipios incluidos en SIU: <b>48</b> ( <b>28</b> % )			<i>2,6</i>	<i>0,5</i>	<i>1,3</i>	<i>0,2</i>	<i>95,2</i>	<i>0,3</i>	
<b>Área Urbana de Granada</b>			<b>5.433,4</b>	<b>1.095,9</b>	<b>3.100,7</b>	<b>439,5</b>	<b>63.050,4</b>	<b>550,2</b>	
Municipios incluidos en SIU: <b>30</b> ( <b>97</b> % )			<i>7,4</i>	<i>1,5</i>	<i>4,2</i>	<i>0,6</i>	<i>85,6</i>	<i>0,7</i>	
Albolote	PG	2010	29/06/2012	444,0 <i>5,7</i>	80,9 <i>1,0</i>	303,2 <i>3,9</i>	0,0 <i>0,0</i>	7.011,2 <i>89,3</i>	13,5 <i>0,2</i>
Alfacar	PG	2007	01/12/2018	141,0 <i>8,4</i>	21,0 <i>1,3</i>	29,9 <i>1,8</i>	12,7 <i>0,8</i>	1.452,3 <i>86,9</i>	14,7 <i>0,9</i>
Alhendín	PG	2005	01/12/2018	219,6 <i>4,3</i>	45,3 <i>0,9</i>	428,8 <i>8,5</i>	0,0 <i>0,0</i>	4.356,0 <i>86,3</i>	0,0 <i>0,0</i>
Armillá	PG	2008	01/12/2018	263,9 <i>59,6</i>	26,1 <i>5,9</i>	26,2 <i>5,9</i>	14,5 <i>3,3</i>	57,5 <i>13,0</i>	54,9 <i>12,4</i>
Atarfe	NNSS	1994	01/12/2018	368,6 <i>7,8</i>	148,1 <i>3,1</i>	509,7 <i>10,8</i>	0,0 <i>0,0</i>	3.701,2 <i>78,3</i>	0,0 <i>0,0</i>
Cájar	PG	2006	01/12/2018	107,6 <i>52,9</i>	9,3 <i>4,6</i>	11,3 <i>5,6</i>	0,0 <i>0,0</i>	73,6 <i>36,2</i>	1,6 <i>0,8</i>
Cenes de la Vega	NNSS	2002	11/12/2017	80,0 <i>12,3</i>	1,5 <i>0,2</i>	32,7 <i>5,0</i>	0,0 <i>0,0</i>	534,1 <i>82,4</i>	0,0 <i>0,0</i>
Chauchina	PG	2011	01/12/2018	131,3 <i>6,2</i>	26,2 <i>1,2</i>	90,2 <i>4,3</i>	0,0 <i>0,0</i>	1.707,9 <i>80,6</i>	164,1 <i>7,7</i>
Churriana de la Vega	PG	2015	01/12/2018	195,6 <i>29,6</i>	5,5 <i>0,8</i>	14,9 <i>2,3</i>	0,0 <i>0,0</i>	443,8 <i>67,3</i>	0,0 <i>0,0</i>
Cúllar Vega	NNSS	2001	11/12/2017	137,7 <i>31,2</i>	16,1 <i>3,6</i>	58,9 <i>13,3</i>	0,0 <i>0,0</i>	223,9 <i>50,7</i>	4,8 <i>1,1</i>
Dílar	PG	2014	02/09/2016	47,9 <i>0,6</i>	102,0 <i>1,3</i>	70,3 <i>0,9</i>	43,0 <i>0,5</i>	7.658,7 <i>96,7</i>	0,0 <i>0,0</i>
Fuente Vaqueros	NNSS	1992	01/12/2018	104,4 <i>6,5</i>	14,1 <i>0,9</i>	48,2 <i>3,0</i>	0,0 <i>0,0</i>	1.433,2 <i>89,6</i>	0,0 <i>0,0</i>
Gabias, Las	PG	1997	01/12/2018	406,3 <i>10,4</i>	6,9 <i>0,2</i>	272,8 <i>7,0</i>	0,0 <i>0,0</i>	3.217,5 <i>82,4</i>	0,0 <i>0,0</i>
Gójar	PG	2003	01/12/2018	159,9 <i>13,3</i>	38,1 <i>3,2</i>	56,7 <i>4,7</i>	113,9 <i>9,5</i>	693,0 <i>57,5</i>	142,6 <i>11,8</i>
Granada	PG	2001	22/03/2019	2.068,2 <i>23,5</i>	94,3 <i>1,1</i>	313,1 <i>3,6</i>	113,5 <i>1,3</i>	5.849,8 <i>66,5</i>	361,3 <i>4,1</i>
Güevéjar	NNSS	2013	09/02/2018	40,2 <i>4,1</i>	13,7 <i>1,4</i>	26,2 <i>2,7</i>	0,0 <i>0,0</i>	896,2 <i>91,8</i>	0,0 <i>0,0</i>
Huétor Vega	NNSS	2004	01/12/2018	209,0 <i>49,3</i>	39,3 <i>9,3</i>	37,2 <i>8,8</i>	0,0 <i>0,0</i>	138,1 <i>32,6</i>	0,0 <i>0,0</i>
Jun	NNSS	2014	13/02/2018	100,7 <i>27,3</i>	4,8 <i>1,3</i>	98,1 <i>26,6</i>	0,0 <i>0,0</i>	165,8 <i>44,9</i>	0,0 <i>0,0</i>

CLASES DE SUELO

	figura plan.	año publ	fecha actualización información urbanística	urbano consolidado	urbano no consolidado	urbanizable delimitado o sectorizado	urbanizable no delimitado o sectorizado	no urbanizable	sistemas generales y otros
				(ha)	(ha)	(ha)	(ha)	(ha)	(ha)
				(%)	(%)	(%)	(%)	(%)	(%)
Maracena	PG	1996	08/05/2019	166,0 34,0	39,0 8,0	102,3 20,9	0,0 0,0	181,1 37,1	0,0 0,0
Monachil	NNSS	2000	01/12/2018	254,1 2,9	49,1 0,6	62,6 0,7	0,0 0,0	8.519,1 95,9	0,0 0,0
Ogíjares	PG	2003	23/01/2008	311,5 45,1	53,0 7,7	0,0 0,0	0,0 0,0	263,4 38,2	62,4 9,0
Peligros	NNSS	1993	12/04/2011	294,2 29,0	0,0 0,0	76,5 7,5	0,0 0,0	625,6 61,7	17,3 1,7
Pinos Genil	PG	1991	02/04/2014	43,3 3,1	18,4 1,3	11,7 0,8	223,5 15,9	1.105,5 78,8	0,0 0,0
Pinos Puente	NNSS	1993	11/12/2017	283,1 2,9	55,3 0,6	114,1 1,2	0,0 0,0	9.388,5 95,4	0,0 0,0
Pulianas	PG	2004	01/12/2018	126,3 20,0	40,0 6,3	80,8 12,8	0,9 0,1	379,4 60,0	5,2 0,8
Santa Fe	PG	1998	11/12/2017	252,6 6,6	27,0 0,7	110,9 2,9	0,0 0,0	3.382,4 88,6	44,6 1,2
Vegas del Genil	NNSS	2012	01/12/2018	109,0 7,7	69,7 4,9	104,0 7,3	0,0 0,0	1.137,5 80,1	0,0 0,0
Villa de Otura	NNSS	1993	11/12/2017	403,0 16,6	43,3 1,8	130,4 5,4	0,0 0,0	1.832,7 75,3	24,5 1,0
Víznar	PG	2004	05/05/2014	21,1 1,6	34,5 2,7	34,0 2,6	0,0 0,0	1.210,7 93,1	0,0 0,0
Zubia, La	PG	1996	08/06/2012	177,5 8,8	106,9 5,3	260,3 12,9	31,0 1,5	1.441,7 71,5	0,0 0,0
<b>Área Urbana de Motril</b>				<b>626,5</b>	<b>105,5</b>	<b>514,7</b>	<b>96,2</b>	<b>9.339,9</b>	<b>284,1</b>
Municipios incluidos en SIU: 1 (100 %)				<b>5,7</b>	<b>1,0</b>	<b>4,7</b>	<b>0,9</b>	<b>85,2</b>	<b>2,6</b>
Motril	PG	2004	26/04/2019	561,6 5,1	169,3 1,5	492,5 4,5	96,2 0,9	9.378,3 85,5	269,6 2,5
<b>Resto de municipios de la provincia</b>									
Albuñol	NNSS	1998	11/12/2017	80,2 1,3	24,5 0,4	3,2 0,1	0,0 0,0	6.197,6 98,2	4,0 0,1
Alhama de Granada	PG	2014	11/12/2017	91,3 0,2	5,2 0,0	68,3 0,2	24,1 0,1	43.135,3 99,6	0,0 0,0
Almuñécar	PG	1987	11/12/2017	499,3 6,0	73,6 0,9	121,4 1,5	75,9 0,9	7.478,8 89,8	81,4 1,0
Baza	PG	2010	06/05/2019	269,7 0,5	145,8 0,3	133,5 0,2	137,9 0,3	53.798,7 98,7	9,5 0,0
Guadix	PG	2002	01/12/2018	421,2 1,3	65,0 0,2	241,6 0,7	0,0 0,0	31.672,8 97,8	0,0 0,0

**CLASES DE SUELO**

	figura plan.	año publ	fecha actualización información urbanística	urbano consolidado	urbano no consolidado	urbanizable delimitado o sectorizado	urbanizable no delimitado o sectorizado	no urbanizable	sistemas generales y otros
				(ha)	(ha)	(ha)	(ha)	(ha)	(ha)
				(%)	(%)	(%)	(%)	(%)	(%)
Gualchos	NNSS	2010	19/04/2018	63,2 2,0	1,7 0,1	43,4 1,4	0,0 0,0	2.981,6 96,4	3,9 0,1
Huércar	NNSS	1998	01/10/2018	180,5 0,4	17,8 0,0	37,3 0,1	0,0 0,0	47.073,4 99,5	0,0 0,0
Huétor Tájar	NNSS	2002	01/12/2018	170,8 4,3	26,4 0,7	39,3 1,0	0,0 0,0	3.755,6 94,1	0,0 0,0
Íllora	NNSS	2005	01/12/2018	287,2 1,5	30,2 0,2	70,0 0,4	0,0 0,0	19.342,5 98,0	0,0 0,0
Iznalloz	PG	2006	17/04/2018	160,6 0,5	50,0 0,2	33,6 0,1	26,4 0,1	30.712,0 99,1	6,1 0,0
Loja	NNSS	1994	16/03/2012	285,8 0,6	56,9 0,1	381,0 0,9	0,0 0,0	44.008,3 98,4	0,0 0,0
Lújar	NNSS	1988	05/02/2019	11,4 0,3	0,0 0,0	16,8 0,5	0,0 0,0	3.654,9 99,2	0,0 0,0
Montefrío	PG	2012	30/09/2014	74,0 0,3	14,8 0,1	33,1 0,1	8,1 0,0	25.246,4 99,5	0,0 0,0
Padul	NNSS	1997	01/10/2018	177,0 2,0	83,2 0,9	59,7 0,7	0,0 0,0	8.589,0 96,4	0,0 0,0
Polopos	NNSS	1999	06/02/2019	22,1 0,8	1,7 0,1	0,0 0,0	0,0 0,0	2.630,9 99,1	0,0 0,0
Rubite	NNSS	1979	06/02/2019	5,5 0,2	5,1 0,2	0,0 0,0	0,0 0,0	2.837,3 99,6	0,0 0,0
Salobreña	PG	2001	01/12/2018	291,4 8,4	56,5 1,6	190,1 5,5	0,0 0,0	2.950,2 84,6	0,0 0,0

**CLASES DE SUELO**

figura plan.	año publ	fecha actualización información urbanística	urbano consolidado	urbano no consolidado	urbanizable delimitado o sectorizado	urbanizable no delimitado o sectorizado	no urbanizable	sistemas generales y otros	
			(ha)	(ha)	(ha)	(ha)	(ha)	(ha)	
			(%)	(%)	(%)	(%)	(%)	(%)	
<b>Huelva</b>			<b>7.214,3</b>	<b>737,0</b>	<b>5.180,6</b>	<b>877,7</b>	<b>290.880,6</b>	<b>5.051,9</b>	
Municipios incluidos en SIU: <b>20</b> (25 %)			<b>2,3</b>	<b>0,2</b>	<b>1,7</b>	<b>0,3</b>	<b>93,9</b>	<b>1,6</b>	
<b>Área Urbana de Huelva</b>			<b>95,1</b>	<b>57,8</b>	<b>61,0</b>	<b>0,0</b>	<b>4.250,6</b>	<b>0,0</b>	
Municipios incluidos en SIU: <b>3</b> (100 %)			<b>2,1</b>	<b>1,3</b>	<b>1,4</b>	<b>0,0</b>	<b>95,2</b>	<b>0,0</b>	
Aljaraque	NNSS	2009	07/05/2019	683,4 20,2	20,6 0,6	214,5 6,3	0,0 0,0	2.471,6 72,9	0,0 0,0
Huelva	PG	1999	28/03/2019	1.214,7 8,1	78,4 0,5	514,3 3,4	37,8 0,3	9.843,8 65,3	3.385,6 22,5
San Juan del Puerto	PG	2005	04/11/2009	95,1 2,1	57,8 1,3	61,0 1,4	0,0 0,0	4.250,6 95,2	0,0 0,0
<b>Resto de municipios de la provincia</b>									
Almonte	PG	2006	30/04/2019	783,6 0,9	94,8 0,1	502,9 0,6	23,6 0,0	84.097,3 97,8	509,6 0,6
Aracena	PG	2013	01/10/2018	182,0 1,0	29,8 0,2	32,6 0,2	0,0 0,0	18.188,4 98,5	41,7 0,2
Ayamonte	NNSS	1995	01/12/2018	179,9 1,3	92,3 0,7	1.182,5 8,4	0,0 0,0	12.702,5 89,7	0,0 0,0
Bollullos Par del Condado	PG	1993	01/12/2018	209,7 4,2	0,0 0,0	65,0 1,3	31,1 0,6	4.572,9 92,5	63,6 1,3
Bonares	PG	2015	11/12/2017	89,5 1,4	101,0 1,5	30,1 0,5	5,4 0,1	6.309,3 96,5	0,0 0,0
Cartaya	NNSS	2009	01/12/2018	571,2 2,5	32,6 0,1	768,7 3,4	0,0 0,0	21.074,1 93,4	118,3 0,5
Gibraleón	NNSS	1991	01/12/2018	103,9 0,3	14,1 0,0	44,8 0,1	0,0 0,0	32.745,1 99,5	0,0 0,0
Lepe	PG	2006	09/05/2019	506,0 4,0	15,9 0,1	692,0 5,4	0,0 0,0	11.560,2 90,5	5,7 0,0
Lucena del Puerto	NNSS	2015	27/04/2018	29,3 0,4	8,7 0,1	3,6 0,1	0,0 0,0	6.896,3 99,4	1,8 0,0
Moguer	NNSS	1992	11/12/2017	218,5 1,1	8,2 0,0	170,9 0,8	471,9 2,3	19.515,6 95,7	0,0 0,0
Nerva	PG	2018	02/04/2018	121,4 2,2	25,9 0,5	35,8 0,6	9,4 0,2	5.356,0 96,5	0,0 0,0
Palma del Condado, La	PG	2006	01/12/2018	235,0 3,9	15,3 0,3	79,5 1,3	279,0 4,6	5.108,5 84,5	331,7 5,5
Palos de la Frontera	NNSS	1996	01/12/2018	1.249,1 25,4	19,9 0,4	183,8 3,7	0,0 0,0	3.055,2 62,1	409,5 8,3

**CLASES DE SUELO**

figura plan.	año publ	fecha actualización información urbanística	urbano consolidado	urbano no consolidado	urbanizable delimitado o sectorizado	urbanizable no delimitado o sectorizado	no urbanizable	sistemas generales y otros	
			(ha)	(ha)	(ha)	(ha)	(ha)	(ha)	
			(%)	(%)	(%)	(%)	(%)	(%)	
Punta Umbría	PG	2009	01/12/2018	357,5 9,3	5,1 0,1	45,0 1,2	19,4 0,5	3.351,4 87,3	58,9 1,5
Rociana del Condado	NNSS	1998	01/10/2018	116,1 1,6	30,7 0,4	17,7 0,2	0,0 0,0	7.035,7 97,6	6,7 0,1
Trigueros	NNSS	2002	01/10/2018	101,1 0,9	11,5 0,1	40,6 0,3	0,0 0,0	11.574,4 97,7	118,7 1,0
Valverde del Camino	NNSS	1999	01/12/2018	167,2 0,8	74,7 0,3	495,1 2,3	0,0 0,0	21.171,5 96,6	0,0 0,0

**CLASES DE SUELO**

figura plan.	año publ	fecha actualización información urbanística	urbano consolidado	urbano no consolidado	urbanizable delimitado o sectorizado	urbanizable no delimitado o sectorizado	no urbanizable	sistemas generales y otros	
			(ha)	(ha)	(ha)	(ha)	(ha)	(ha)	
			(%)	(%)	(%)	(%)	(%)	(%)	
<b>Jaén</b>			<b>7.272,5</b>	<b>1.424,5</b>	<b>2.698,2</b>	<b>1.585,7</b>	<b>610.444,2</b>	<b>951,2</b>	
Municipios incluidos en SIU: <b>28</b> (29 %)			<i>1,2</i>	<i>0,2</i>	<i>0,4</i>	<i>0,3</i>	<i>97,8</i>	<i>0,2</i>	
<b>Área Urbana de Jaén</b>			<b>1.612,1</b>	<b>317,6</b>	<b>766,6</b>	<b>831,6</b>	<b>69.424,9</b>	<b>349,0</b>	
Municipios incluidos en SIU: <b>4</b> (100 %)			<i>2,2</i>	<i>0,4</i>	<i>1,0</i>	<i>1,1</i>	<i>94,7</i>	<i>0,5</i>	
Guardia de Jaén, La	NNSS	2011	02/11/2015	128,4 <i>3,3</i>	8,0 <i>0,2</i>	81,1 <i>2,1</i>	0,0 <i>0,0</i>	3.589,2 <i>93,3</i>	41,8 <i>1,1</i>
Jaén	PG	2016	11/12/2017	1.202,9 <i>2,8</i>	209,7 <i>0,5</i>	527,1 <i>1,2</i>	831,6 <i>2,0</i>	39.338,4 <i>92,8</i>	292,6 <i>0,7</i>
Torredelcampo	PG	2015	01/12/2018	154,7 <i>0,9</i>	76,8 <i>0,4</i>	77,1 <i>0,4</i>	0,0 <i>0,0</i>	17.880,7 <i>98,3</i>	6,8 <i>0,0</i>
Villares, Los	NNSS	2000	01/12/2018	126,2 <i>1,4</i>	23,1 <i>0,3</i>	81,3 <i>0,9</i>	0,0 <i>0,0</i>	8.616,6 <i>97,3</i>	7,8 <i>0,1</i>
<b>Área Urbana de Linares</b>			<b>613,5</b>	<b>75,2</b>	<b>259,2</b>	<b>166,4</b>	<b>18.341,4</b>	<b>200,4</b>	
Municipios incluidos en SIU: <b>1</b> (100 %)			<i>3,1</i>	<i>0,4</i>	<i>1,3</i>	<i>0,8</i>	<i>93,3</i>	<i>1,0</i>	
Linares	PG	1995	10/04/2019	613,5 <i>3,1</i>	73,4 <i>0,4</i>	272,1 <i>1,4</i>	153,2 <i>0,8</i>	18.343,4 <i>93,3</i>	200,4 <i>1,0</i>
<b>Resto de municipios de la provincia</b>									
Alcalá la Real	PG	2005	07/05/2019	531,2 <i>2,0</i>	84,4 <i>0,3</i>	179,4 <i>0,7</i>	60,4 <i>0,2</i>	25.264,5 <i>96,7</i>	0,0 <i>0,0</i>
Alcaudete	PG	2006	01/12/2018	217,3 <i>0,9</i>	45,6 <i>0,2</i>	137,1 <i>0,6</i>	31,2 <i>0,1</i>	23.215,9 <i>98,1</i>	20,5 <i>0,1</i>
Andújar	PG	2010	01/12/2018	443,6 <i>0,5</i>	100,5 <i>0,1</i>	210,2 <i>0,2</i>	31,7 <i>0,0</i>	95.497,2 <i>99,0</i>	148,8 <i>0,2</i>
Arjona	PG	2009	09/03/2018	94,8 <i>0,6</i>	22,8 <i>0,1</i>	46,9 <i>0,3</i>	53,4 <i>0,3</i>	15.617,7 <i>98,6</i>	0,0 <i>0,0</i>
Baeza	PG	2012	11/12/2017	349,8 <i>1,8</i>	74,0 <i>0,4</i>	219,3 <i>1,1</i>	123,3 <i>0,6</i>	18.539,7 <i>95,9</i>	23,2 <i>0,1</i>
Bailén	PG	2010	01/12/2018	220,6 <i>1,9</i>	67,2 <i>0,6</i>	71,2 <i>0,6</i>	24,0 <i>0,2</i>	11.310,4 <i>96,6</i>	12,2 <i>0,1</i>
Beas de Segura	NNSS	1985	30/01/2018	74,0 <i>0,5</i>	7,3 <i>0,0</i>	19,8 <i>0,1</i>	10,5 <i>0,1</i>	15.813,2 <i>99,3</i>	0,0 <i>0,0</i>
Carolina, La	NNSS	1993	01/12/2018	336,6 <i>1,7</i>	121,6 <i>0,6</i>	87,3 <i>0,4</i>	0,0 <i>0,0</i>	19.576,6 <i>97,3</i>	0,0 <i>0,0</i>
Cazorla	NNSS	1991	01/10/2018	91,6 <i>0,3</i>	3,4 <i>0,0</i>	50,9 <i>0,2</i>	0,0 <i>0,0</i>	30.370,3 <i>99,5</i>	0,0 <i>0,0</i>

**CLASES DE SUELO**

	figura plan.	año publ	fecha actualización información urbanística	urbano consolidado	urbano no consolidado	urbanizable delimitado o sectorizado	urbanizable no delimitado o sectorizado	no urbanizable	sistemas generales y otros
				(ha)	(ha)	(ha)	(ha)	(ha)	(ha)
				(%)	(%)	(%)	(%)	(%)	(%)
Huelma	NNSS	1994	11/12/2017	116,8 0,5	8,0 0,0	6,5 0,0	0,0 0,0	24.878,2 99,5	0,0 0,0
Jódar	NNSS	1994	01/12/2018	151,7 1,0	20,9 0,1	45,9 0,3	0,0 0,0	14.637,8 98,5	10,2 0,1
Mancha Real	NNSS	1997	01/12/2018	174,7 1,8	101,1 1,0	81,5 0,8	0,0 0,0	9.405,7 96,3	0,0 0,0
Marmolejo	NNSS	1991	11/12/2017	118,9 0,7	28,4 0,2	9,2 0,1	0,0 0,0	17.640,3 99,1	0,0 0,0
Martos	PG	2014	01/12/2018	343,4 1,3	54,0 0,2	177,9 0,7	50,7 0,2	25.433,9 97,5	34,6 0,1
Mengíbar	NNSS	1996	26/09/2016	237,5 3,8	46,0 0,7	43,8 0,7	0,0 0,0	5.865,9 94,2	36,8 0,6
Peal de Becerro	NNSS	1997	02/04/2018	139,0 0,9	19,9 0,1	11,8 0,1	43,6 0,3	14.489,0 98,4	21,0 0,1
Porcuna	PG	2014	11/12/2017	119,0 0,7	32,5 0,2	55,3 0,3	6,1 0,0	17.313,1 98,7	22,1 0,1
Quesada	NNSS	2012	02/02/2018	72,7 0,2	18,4 0,1	21,5 0,1	0,0 0,0	32.696,4 99,7	0,0 0,0
Torredonjimeno	PG	1984	01/12/2018	181,4 1,2	20,9 0,1	23,0 0,1	0,0 0,0	15.475,0 98,1	67,9 0,4
Torreperogil	PG	2011	01/12/2018	144,2 1,6	24,2 0,3	35,6 0,4	157,1 1,7	8.726,1 96,0	0,0 0,0
Úbeda	PG	1996	24/04/2019	507,3 1,3	51,7 0,1	69,7 0,2	8,9 0,0	39.723,9 98,4	4,4 0,0
Villacarrillo	PG	2007	01/12/2018	229,4 1,0	27,9 0,1	31,9 0,1	0,0 0,0	23.646,9 98,8	0,0 0,0
Villanueva del Arzobispo	NNSS	2002	01/10/2018	151,5 0,9	52,9 0,3	24,1 0,1	0,0 0,0	17.538,4 98,7	0,0 0,0

**CLASES DE SUELO**

figura plan.	año publ	fecha actualización información urbanística	urbano consolidado	urbano no consolidado	urbanizable delimitado o sectorizado	urbanizable no delimitado o sectorizado	no urbanizable	sistemas generales y otros	
			(ha)	(ha)	(ha)	(ha)	(ha)	(ha)	
			(%)	(%)	(%)	(%)	(%)	(%)	
<b>Málaga</b>			<b>20.225,6</b>	<b>3.952,3</b>	<b>16.897,9</b>	<b>6.847,3</b>	<b>332.424,5</b>	<b>8.259,4</b>	
Municipios incluidos en SIU: <b>28</b> (27 %)			<b>5,2</b>	<b>1,0</b>	<b>4,3</b>	<b>1,8</b>	<b>85,5</b>	<b>2,1</b>	
<b>Área Urbana de La Costa del Sol</b>			<b>3.789,6</b>	<b>10,4</b>	<b>5.486,7</b>	<b>1.232,3</b>	<b>14.914,3</b>	<b>774,1</b>	
Municipios incluidos en SIU: <b>3</b> (100 %)			<b>14,5</b>	<b>0,0</b>	<b>20,9</b>	<b>4,7</b>	<b>56,9</b>	<b>3,0</b>	
Benahavís	PG	1993	01/12/2018	671,2	10,4	3.655,0	126,5	9.735,7	327,0
				<b>4,6</b>	<b>0,1</b>	<b>25,2</b>	<b>0,9</b>	<b>67,0</b>	<b>2,3</b>
Estepona	PG	2004	10/04/2019	660,0	694,8	1.283,2	422,0	10.223,7	467,7
				<b>4,8</b>	<b>5,1</b>	<b>9,3</b>	<b>3,1</b>	<b>74,3</b>	<b>3,4</b>
Marbella	PG	1986	11/12/2017	3.118,5	0,0	1.831,7	1.105,8	5.178,6	447,1
				<b>26,7</b>	<b>0,0</b>	<b>15,7</b>	<b>9,5</b>	<b>44,3</b>	<b>3,8</b>
<b>Área Urbana de Málaga</b>			<b>8.269,0</b>	<b>1.162,8</b>	<b>3.585,5</b>	<b>422,7</b>	<b>46.967,4</b>	<b>3.658,8</b>	
Municipios incluidos en SIU: <b>8</b> (100 %)			<b>12,9</b>	<b>1,8</b>	<b>5,6</b>	<b>0,7</b>	<b>73,3</b>	<b>5,7</b>	
Alhaurín de la Torre	NNSS	1990	11/12/2017	1.066,3	125,4	245,5	0,0	6.550,8	279,5
				<b>12,9</b>	<b>1,5</b>	<b>3,0</b>	<b>0,0</b>	<b>79,2</b>	<b>3,4</b>
Benalmádena	PG	2010	11/12/2017	1.113,4	34,1	390,9	113,7	933,8	107,4
				<b>41,3</b>	<b>1,3</b>	<b>14,5</b>	<b>4,2</b>	<b>34,7</b>	<b>4,0</b>
Cártama	PG	2009	11/12/2017	219,9	65,9	209,8	0,0	9.987,9	23,8
				<b>2,1</b>	<b>0,6</b>	<b>2,0</b>	<b>0,0</b>	<b>95,1</b>	<b>0,2</b>
Fuengirola	PG	2011	01/12/2018	818,1	169,4	39,6	0,0	14,8	0,0
				<b>78,5</b>	<b>16,3</b>	<b>3,8</b>	<b>0,0</b>	<b>1,4</b>	<b>0,0</b>
Málaga	PG	2011	11/12/2017	4.470,0	725,7	2.404,4	294,5	28.609,6	3.062,1
				<b>11,3</b>	<b>1,8</b>	<b>6,1</b>	<b>0,7</b>	<b>72,3</b>	<b>7,7</b>
Mijas	PG	2000	23/04/2019	2.305,1	302,8	1.983,7	652,5	9.170,3	470,6
				<b>15,5</b>	<b>2,0</b>	<b>13,3</b>	<b>4,4</b>	<b>61,6</b>	<b>3,2</b>
Rincón de la Victoria	PG	2009	12/04/2019	920,9	75,3	153,9	56,1	1.556,9	83,2
				<b>32,4</b>	<b>2,6</b>	<b>5,4</b>	<b>2,0</b>	<b>54,7</b>	<b>2,9</b>
Torremolinos	PG	1996	01/12/2018	581,3	42,2	295,3	14,5	870,5	186,0
				<b>29,2</b>	<b>2,1</b>	<b>14,8</b>	<b>0,7</b>	<b>43,7</b>	<b>9,3</b>
<b>Área Urbana de Vélez-Málaga</b>			<b>411,7</b>	<b>445,0</b>	<b>1.057,3</b>	<b>583,2</b>	<b>14.192,6</b>	<b>662,4</b>	
Municipios incluidos en SIU: <b>3</b> (100 %)			<b>2,4</b>	<b>2,6</b>	<b>6,1</b>	<b>3,4</b>	<b>81,8</b>	<b>3,8</b>	
Algarrobo	NNSS	1998	10/04/2010	86,0	8,0	21,8	0,0	814,9	60,3
				<b>8,7</b>	<b>0,8</b>	<b>2,2</b>	<b>0,0</b>	<b>82,2</b>	<b>6,1</b>
Benamocarra	PG	2011	11/11/2015	38,2	3,2	22,2	4,6	505,2	0,0
				<b>6,7</b>	<b>0,6</b>	<b>3,9</b>	<b>0,8</b>	<b>88,1</b>	<b>0,0</b>
Vélez-Málaga	PG	1996	17/04/2018	287,5	433,8	1.013,3	578,6	12.872,5	602,1
				<b>1,8</b>	<b>2,7</b>	<b>6,4</b>	<b>3,7</b>	<b>81,5</b>	<b>3,8</b>

CLASES DE SUELO

figura plan.	año publ	fecha actualización información urbanística	urbano consolidado	urbano no consolidado	urbanizable delimitado o sectorizado	urbanizable no delimitado o sectorizado	no urbanizable	sistemas generales y otros	
			(ha) (%)	(ha) (%)	(ha) (%)	(ha) (%)	(ha) (%)	(ha) (%)	
<b>Resto de municipios de la provincia</b>									
Alameda	NNSS	2002	09/02/2018	101,1 1,6	29,9 0,5	59,0 0,9	0,0 0,0	6.319,0 97,1	0,6 0,0
Alhaurín el Grande	PG	2010	30/04/2019	402,8 5,5	59,3 0,8	530,3 7,3	200,6 2,7	6.087,1 83,3	31,1 0,4
Álora	NNSS	1993	01/12/2018	107,6 0,6	10,0 0,1	61,5 0,4	0,0 0,0	16.735,4 98,7	43,6 0,3
Antequera	PG	2010	01/12/2018	854,0 1,1	111,4 0,1	342,4 0,5	520,4 0,7	72.699,1 97,0	385,0 0,5
Archidona	NNSS	2003	01/12/2018	206,9 1,1	36,7 0,2	138,4 0,7	0,0 0,0	18.041,8 97,3	127,5 0,7
Campillos	NNSS	1998	01/12/2018	128,5 0,7	38,9 0,2	59,5 0,3	0,0 0,0	18.536,2 98,7	17,5 0,1
Casares	NNSS	1986	11/12/2017	641,0 3,9	204,3 1,3	54,4 0,3	0,0 0,0	15.349,1 94,4	10,4 0,1
Coín	PG	1998	01/12/2018	263,5 2,1	17,8 0,1	442,9 3,5	55,3 0,4	11.926,2 93,7	28,6 0,2
Manilva	PG	1994	01/12/2018	150,5 4,2	445,4 12,5	752,0 21,1	1.103,6 31,0	1.083,6 30,4	28,1 0,8
Nerja	PG	2000	08/05/2019	216,1 2,5	161,5 1,9	70,8 0,8	92,6 1,1	7.962,5 93,6	3,6 0,0
Pizarra	PG	2011	01/12/2018	173,7 2,7	8,3 0,1	267,6 4,2	113,6 1,8	5.654,4 88,9	142,1 2,2
Ronda	PG	1993	25/04/2019	288,6 0,6	62,8 0,1	123,8 0,3	1.376,9 2,9	44.981,9 93,4	1.301,8 2,7
Torrox	PG	1996	01/12/2018	293,1 5,9	52,2 1,0	413,6 8,3	15,4 0,3	4.205,4 84,1	22,7 0,5
Villanueva del Trabuco	NNSS	1997	05/04/2018	41,9 0,7	22,8 0,4	31,5 0,5	0,0 0,0	5.817,8 98,4	0,0 0,0

**CLASES DE SUELO**

figura plan.	año publ	fecha actualización información urbanística	urbano consolidado	urbano no consolidado	urbanizable delimitado o sectorizado	urbanizable no delimitado o sectorizado	no urbanizable	sistemas generales y otros	
			(ha)	(ha)	(ha)	(ha)	(ha)	(ha)	
			(%)	(%)	(%)	(%)	(%)	(%)	
<b>Sevilla</b>			<b>22.686,6</b>	<b>3.532,9</b>	<b>12.040,9</b>	<b>4.021,5</b>	<b>868.548,4</b>	<b>6.939,4</b>	
Municipios incluidos en SIU: <b>66</b> (63 %)			<i>2,5</i>	<i>0,4</i>	<i>1,3</i>	<i>0,4</i>	<i>94,6</i>	<i>0,8</i>	
<b>Área Urbana de Sevilla</b>			<b>5.708,5</b>	<b>788,9</b>	<b>3.221,7</b>	<b>972,5</b>	<b>81.942,9</b>	<b>1.795,0</b>	
Municipios incluidos en SIU: <b>24</b> (100 %)			<i>6,0</i>	<i>0,8</i>	<i>3,4</i>	<i>1,0</i>	<i>86,8</i>	<i>1,9</i>	
Alcalá de Guadaíra	PG	1994	11/04/2019	1.483,8 <i>5,2</i>	258,3 <i>0,9</i>	810,1 <i>2,8</i>	43,6 <i>0,2</i>	25.885,6 <i>90,9</i>	0,0 <i>0,0</i>
Algaba, La	PG	2009	01/12/2018	142,3 <i>7,7</i>	22,8 <i>1,2</i>	66,8 <i>3,6</i>	465,6 <i>25,3</i>	101,7 <i>5,5</i>	1.044,5 <i>56,6</i>
Almensilla	NNSS	1993	01/12/2018	40,7 <i>2,9</i>	0,0 <i>0,0</i>	236,0 <i>16,6</i>	0,0 <i>0,0</i>	1.142,0 <i>80,5</i>	0,0 <i>0,0</i>
Bormujos	PG	2014	01/12/2018	398,3 <i>32,6</i>	20,7 <i>1,7</i>	66,6 <i>5,5</i>	47,1 <i>3,9</i>	688,6 <i>56,4</i>	0,0 <i>0,0</i>
Camas	PG	2000	01/12/2018	210,4 <i>18,0</i>	19,4 <i>1,7</i>	206,7 <i>17,7</i>	0,0 <i>0,0</i>	730,0 <i>62,6</i>	0,0 <i>0,0</i>
Castilleja de Guzmán	NNSS	2009	30/10/2015	34,3 <i>16,7</i>	7,5 <i>3,7</i>	8,7 <i>4,2</i>	7,8 <i>3,8</i>	147,5 <i>71,7</i>	0,0 <i>0,0</i>
Castilleja de la Cuesta	PG	2010	01/12/2018	187,8 <i>84,2</i>	0,2 <i>0,1</i>	15,6 <i>7,0</i>	7,7 <i>3,4</i>	11,8 <i>5,3</i>	0,0 <i>0,0</i>
Coria del Río	NNSS	2001	01/12/2018	237,0 <i>3,8</i>	9,9 <i>0,2</i>	330,8 <i>5,3</i>	0,0 <i>0,0</i>	5.324,9 <i>85,8</i>	302,6 <i>4,9</i>
Dos Hermanas	PG	2002	02/04/2019	2.012,5 <i>12,5</i>	606,7 <i>3,8</i>	1.636,6 <i>10,2</i>	0,0 <i>0,0</i>	11.604,6 <i>72,2</i>	205,3 <i>1,3</i>
Espartinas	NNSS	2010	01/12/2018	528,6 <i>23,2</i>	13,8 <i>0,6</i>	169,3 <i>7,4</i>	0,0 <i>0,0</i>	1.540,9 <i>67,7</i>	22,5 <i>1,0</i>
Gelves	PG	2005	01/12/2018	180,6 <i>22,2</i>	14,9 <i>1,8</i>	92,2 <i>11,3</i>	0,0 <i>0,0</i>	518,0 <i>63,5</i>	9,6 <i>1,2</i>
Gines	PG	2013	04/11/2015	235,2 <i>79,8</i>	8,2 <i>2,8</i>	16,9 <i>5,7</i>	24,9 <i>8,5</i>	0,0 <i>0,0</i>	9,5 <i>3,2</i>
Mairena del Alcor	NNSS	2013	01/12/2018	286,7 <i>4,1</i>	66,4 <i>1,0</i>	154,0 <i>2,2</i>	0,0 <i>0,0</i>	6.429,5 <i>92,2</i>	39,6 <i>0,6</i>
Mairena del Aljarafe	PG	2003	01/12/2018	613,4 <i>34,6</i>	66,0 <i>3,7</i>	292,8 <i>16,5</i>	0,0 <i>0,0</i>	634,7 <i>35,8</i>	165,9 <i>9,4</i>
Palacios y Villafranca, Los	PG	2008	01/12/2018	490,0 <i>4,5</i>	40,2 <i>0,4</i>	389,3 <i>3,6</i>	7,8 <i>0,1</i>	10.007,6 <i>91,3</i>	21,3 <i>0,2</i>
Palomares del Río	PG	2010	01/12/2018	355,9 <i>27,3</i>	3,8 <i>0,3</i>	2,3 <i>0,2</i>	0,0 <i>0,0</i>	844,8 <i>64,9</i>	94,4 <i>7,3</i>
Puebla del Río, La	NNSS	2012	01/12/2018	128,6 <i>0,3</i>	1,6 <i>0,0</i>	54,7 <i>0,1</i>	26,3 <i>0,1</i>	37.303,0 <i>99,4</i>	0,0 <i>0,0</i>
Rinconada, La	PG	2008	01/12/2018	548,0 <i>3,9</i>	357,8 <i>2,6</i>	705,1 <i>5,1</i>	359,2 <i>2,6</i>	11.970,6 <i>85,7</i>	21,3 <i>0,2</i>

**CLASES DE SUELO**

	figura plan.	año publ	fecha actualización información urbanística	urbano consolidado	urbano no consolidado	urbanizable delimitado o sectorizado	urbanizable no delimitado o sectorizado	no urbanizable	sistemas generales y otros
				(ha)	(ha)	(ha)	(ha)	(ha)	(ha)
				(%)	(%)	(%)	(%)	(%)	(%)
San Juan de Aznalfarache	NNSS	2012	01/12/2018	135,0 32,7	46,1 11,2	84,2 20,4	0,0 0,0	147,1 35,7	0,0 0,0
Santiponce	PG	2009	01/12/2018	226,4 27,0	10,0 1,2	31,3 3,7	0,0 0,0	570,8 68,1	0,0 0,0
Sevilla	PG	2006	25/03/2019	5.532,9 39,1	794,8 5,6	1.985,4 14,0	750,9 5,3	2.972,7 21,0	2.104,0 14,9
Tomares	PG	2006	01/12/2018	256,3 49,3	34,0 6,5	154,9 29,8	26,1 5,0	49,1 9,4	0,0 0,0
Valencina de la Concepción	PG	2010	01/12/2018	284,6 11,3	0,0 0,0	2,2 0,1	0,0 0,0	2.214,8 88,2	10,4 0,4
Viso del Alcor, El	NNSS	2014	01/12/2018	188,5 9,5	45,5 2,3	141,2 7,1	0,0 0,0	1.565,4 78,5	53,5 2,7
<b>Área Urbana de Utrera</b>				<b>697,1</b>	<b>58,7</b>	<b>285,4</b>	<b>102,3</b>	<b>67.259,6</b>	<b>71,4</b>
Municipios incluidos en SIU: 1 (100 %)				<b>1,0</b>	<b>0,1</b>	<b>0,4</b>	<b>0,1</b>	<b>98,2</b>	<b>0,1</b>
Utrera	PG	2002	01/12/2018	697,1 1,0	58,7 0,1	285,4 0,4	102,3 0,1	67.259,6 98,2	71,4 0,1
<b>Resto de municipios de la provincia</b>									
Aguadulce	PG	2006	11/12/2017	38,4 2,8	18,7 1,4	47,0 3,4	0,0 0,0	1.268,7 92,4	0,0 0,0
Alcalá del Río	PG	2001	01/12/2018	170,7 2,1	19,9 0,2	90,5 1,1	0,0 0,0	7.921,2 96,5	3,9 0,0
Arahal	NNSS	2010	11/12/2017	215,8 1,1	64,4 0,3	184,2 0,9	0,0 0,0	17.620,3 87,6	2.033,9 10,1
Aznalcóllar	NNSS	2002	11/12/2017	178,4 0,9	46,7 0,2	27,3 0,1	47,8 0,2	19.588,5 98,3	33,2 0,2
Benacazón	NNSS	1998	01/10/2018	100,0 3,1	2,3 0,1	24,7 0,8	1,4 0,0	3.091,1 96,0	0,0 0,0
Bollullos de la Mitación	NNSS	1993	11/12/2017	94,3 1,5	72,8 1,2	245,6 3,9	0,0 0,0	5.830,1 93,4	0,2 0,0
Brenes	NNSS	1991	01/12/2018	135,8 6,3	9,4 0,4	51,2 2,4	0,0 0,0	1.950,1 90,9	0,0 0,0
Burguillos	PG	2006	11/12/2017	102,1 2,4	9,4 0,2	146,5 3,4	56,0 1,3	4.004,0 92,7	0,0 0,0
Cabezas de San Juan, Las	PG	2009	11/12/2017	315,9 1,4	35,8 0,2	149,6 0,7	190,8 0,8	22.298,0 97,0	0,0 0,0
Campana, La	NNSS	1999	06/02/2018	67,6 0,5	15,1 0,1	44,4 0,4	0,0 0,0	12.485,8 99,0	0,0 0,0
Cantillana	NNSS	1993	01/12/2018	125,0 1,2	11,2 0,1	12,7 0,1	0,0 0,0	10.628,5 98,6	0,0 0,0

**CLASES DE SUELO**

	figura plan.	año publ	fecha actualización información urbanística	urbano consolidado	urbano no consolidado	urbanizable delimitado o sectorizado	urbanizable no delimitado o sectorizado	no urbanizable	sistemas generales y otros
				(ha)	(ha)	(ha)	(ha)	(ha)	(ha)
				(%)	(%)	(%)	(%)	(%)	(%)
Carrión de los Céspedes	PG	2000	11/12/2017	56,7 9,2	17,2 2,8	70,4 11,4	0,0 0,0	474,4 76,7	0,0 0,0
Casariche	NNSS	1994	30/01/2018	111,0 2,1	2,5 0,0	36,9 0,7	0,0 0,0	5.138,0 97,2	0,0 0,0
Cazalla de la Sierra	NNSS	1981	14/02/2019	97,4 0,3	12,9 0,0	21,2 0,1	0,0 0,0	35.603,3 99,6	0,0 0,0
Constantina	NNSS	1993	11/12/2017	87,7 0,2	10,4 0,0	7,9 0,0	49,7 0,1	47.998,1 99,7	0,0 0,0
Cuervo de Sevilla, El	NNSS	2009	14/10/2010	123,6 4,0	24,6 0,8	104,8 3,4	0,0 0,0	2.855,9 91,9	0,0 0,0
Écija	PG	2010	01/12/2018	547,1 0,6	55,2 0,1	773,0 0,8	460,8 0,5	95.823,1 97,9	217,2 0,2
Estepa	NNSS	1988	01/12/2018	228,4 1,2	17,3 0,1	23,5 0,1	0,0 0,0	18.553,3 97,7	172,3 0,9
Fuentes de Andalucía	NNSS	2003	01/10/2018	145,1 1,0	36,4 0,2	61,0 0,4	0,0 0,0	14.779,6 98,4	0,0 0,0
Gerena	NNSS	1993	01/10/2018	125,7 1,0	5,1 0,0	78,8 0,6	0,0 0,0	12.794,3 98,4	0,0 0,0
Guillena	PDSU	1993	11/12/2017	741,3 3,3	0,0 0,0	0,0 0,0	0,0 0,0	21.944,0 96,7	0,0 0,0
Herrera	PG	2008	11/12/2017	132,9 2,5	29,5 0,6	87,5 1,6	0,0 0,0	5.091,3 95,3	0,0 0,0
Isla Mayor	NNSS	1984	11/12/2017	95,2 0,8	7,8 0,1	17,0 0,1	0,0 0,0	11.331,2 99,0	0,0 0,0
Lebrija	PG	2015	01/12/2018	480,3 1,3	48,6 0,1	307,0 0,8	486,8 1,3	36.235,3 96,5	0,0 0,0
Lora del Río	PG	2006	11/12/2017	214,3 0,7	152,5 0,5	222,0 0,8	685,6 2,3	28.017,9 95,4	88,7 0,3
Marchena	PG	1995	11/12/2017	285,1 0,8	12,0 0,0	107,7 0,3	0,0 0,0	37.430,2 98,9	0,0 0,0
Montellano	NNSS	1982	11/12/2017	102,3 0,9	0,0 0,0	18,9 0,2	0,0 0,0	11.552,2 98,9	3,1 0,0
Morón de la Frontera	PG	1982	01/12/2018	299,9 0,7	34,8 0,1	14,5 0,0	0,0 0,0	42.829,3 99,1	30,3 0,1
Olivares	PG	2008	15/10/2012	131,7 2,9	36,6 0,8	145,5 3,2	49,4 1,1	4.204,6 92,1	0,0 0,0
Osuna	PG	2010	11/12/2017	180,1 0,3	24,6 0,0	130,3 0,2	0,0 0,0	58.753,1 99,2	163,5 0,3
Paradas	NNSS	2009	01/12/2018	95,6 0,9	30,2 0,3	76,6 0,7	0,0 0,0	10.930,4 98,2	0,0 0,0
Pedraera	PG	2015	26/02/2018	115,1 1,9	22,5 0,4	119,5 2,0	70,9 1,2	5.734,9 94,6	0,0 0,0

**CLASES DE SUELO**

figura plan.	año publ	fecha actualización información urbanística	urbano consolidado	urbano no consolidado	urbanizable delimitado o sectorizado	urbanizable no delimitado o sectorizado	no urbanizable	sistemas generales y otros	
			(ha)	(ha)	(ha)	(ha)	(ha)	(ha)	
			(%)	(%)	(%)	(%)	(%)	(%)	
Pilas	NNSS	1997	01/12/2018	235,4 5,1	30,4 0,7	93,5 2,0	0,0 0,0	4.240,5 92,2	0,0 0,0
Puebla de Cazalla, La	NNSS	1996	01/12/2018	160,3 0,8	18,4 0,1	41,1 0,2	0,0 0,0	18.764,5 98,8	0,0 0,0
Real de la Jara, El	NNSS	1998	11/12/2017	39,3 0,2	0,0 0,0	14,5 0,1	0,0 0,0	15.984,1 99,7	0,0 0,0
Salteras	PG	2010	01/02/2018	219,1 3,8	2,8 0,0	108,6 1,9	0,0 0,0	5.409,3 94,0	12,2 0,2
Sanlúcar la Mayor	PG	2010	01/12/2018	288,8 2,1	27,2 0,2	183,5 1,4	0,0 0,0	13.052,3 96,3	5,1 0,0
Tocina	PG	2005	11/12/2017	122,5 7,9	19,6 1,3	32,8 2,1	33,4 2,2	1.334,1 86,5	0,0 0,0
Umbrete	NNSS	2000	01/12/2018	82,8 6,7	0,4 0,0	91,3 7,3	6,3 0,5	1.062,4 85,5	0,0 0,0
Villanueva del Ariscal	PG	2007	11/12/2017	108,2 23,0	20,7 4,4	19,3 4,1	13,2 2,8	309,2 65,7	0,0 0,0
Villaverde del Río	NNSS	1994	01/10/2018	55,1 1,3	19,7 0,5	69,4 1,7	0,0 0,0	3.965,8 96,5	0,0 0,0

TABLA 2. Información de los sectores o áreas de desarrollo.

**ÁREAS DE DESARROLLO** (suelo urbano no consolidado y urbanizable delimitado o sectorizado)

fecha imagen	edificabilidad						viviendas		número sectores	
	residencial		industrial		terciario		previstas (número)	ejecutado (%)		
	prevista (m <sup>2</sup> )	ejecutado (%)	prevista (m <sup>2</sup> )	ejecutado (%)	prevista (m <sup>2</sup> )	ejecutado (%)				
<b>Andalucía</b>	<b>219.756.387</b>	<b>29,4</b>	<b>96.829.049</b>	<b>21,3</b>	<b>43.696.236</b>	<b>19,0</b>	<b>1.696.550</b>	<b>26,8</b>	<b>9.890</b>	
Municipios incluidos en SIU: 274 ( 35 % )										
<b>Almería</b>	<b>36.388.599</b>	<b>14,4</b>	<b>8.226.449</b>	<b>18,9</b>	<b>4.831.047</b>	<b>5,8</b>	<b>307.345</b>	<b>13,6</b>	<b>1.521</b>	
Municipios incluidos en SIU: 25 ( 24 % )										
<b>Área Urbana de Almería</b>	<b>1.244.575</b>	<b>11,0</b>	<b>2.256.934</b>	<b>26,8</b>	<b>205.533</b>	<b>17,4</b>	<b>9.159</b>	<b>10,1</b>	<b>239</b>	
Municipios incluidos en SIU: 5 (100 % )										
Almería	2016	4.090.063	33,2	483.649	0,0	243.184	0,0	33.191	33,0	125
Benahadux	2016	274.573	4,4	184.637	2,2	---	---	2.589	4,2	28
Huércal de Almería	2013	278.920	4,4	136.736	26,7	53.609	5,4	1.732	4,5	27
Pechina	2016	254.536	5,1	196.020	0,0	6.862	0,0	1.428	7,7	23
Viator	2016	436.546	22,7	1.739.541	32,5	145.062	22,6	3.410	18,4	36
<b>Área Urbana de El Ejido</b>		<b>5.635.212</b>	<b>5,7</b>	<b>4.240</b>	<b>0,0</b>	<b>2.690.035</b>	<b>4,4</b>	<b>54.909</b>	<b>5,2</b>	<b>275</b>
Municipios incluidos en SIU: 1 (100 % )										
Ejido, El	2016	5.623.010	9,4	4.240	0,0	2.706.481	7,2	54.788	8,7	275
<b>Área Urbana de Roquetas de Mar</b>		<b>929.028</b>	<b>2,5</b>	<b>---</b>	<b>---</b>	<b>441.504</b>	<b>0,0</b>	<b>6.820</b>	<b>2,6</b>	<b>110</b>
Municipios incluidos en SIU: 1 (100 % )										
Roquetas de Mar	2016	4.460.732	26,7	---	---	553.191	6,7	32.780	27,9	110
<b>Resto de municipios de la provincia</b>										
Adra	2016	905.051	7,0	524.965	18,1	3.190	0,0	6.754	7,9	80
Albox	2016	407.454	5,6	---	---	1.476	3,6	3.359	5,8	22
Berja	2016	722.032	8,0	98.139	14,4	---	---	5.633	7,9	50
Carboneras	2016	631.012	2,5	302.397	83,8	---	---	3.266	2,8	18

**ÁREAS DE DESARROLLO** (suelo urbano no consolidado y urbanizable delimitado o sectorizado)

fecha imagen	edificabilidad						viviendas		número sectores	
	residencial		industrial		terciario		previstas (número)	ejecutado (%)		
	prevista (m <sup>2</sup> )	ejecutado (%)	prevista (m <sup>2</sup> )	ejecutado (%)	prevista (m <sup>2</sup> )	ejecutado (%)				
Cuevas del Almanzora	2016	6.803.453	6,4	1.677.069	3,4	50.732	0,0	62.438	6,3	120
Enix	2016	72.681	42,4	---	---	---	---	370	41,9	3
Gallardos, Los	2013	131.980	0,0	53.201	0,0	---	---	1.053	0,0	9
Garrucha	2016	663.247	21,3	145.750	0,0	155.825	4,7	5.339	19,4	25
Huércal-Overa	2013	1.529.205	2,0	173.898	27,3	129.145	5,3	14.719	2,3	171
Macael	2016	149.367	10,7	---	---	2.965	0,0	1.038	10,4	14
Mojácar	2016	1.167.346	52,2	---	---	20.425	0,0	8.322	55,4	40
Mojonera, La	2016	830.441	1,3	918.968	21,8	37.010	0,0	4.912	1,3	37
Níjar	2016	1.227.305	17,3	1.003.388	19,4	---	---	8.212	18,5	156
Olula del Río	2016	205.763	4,1	9.865	58,3	---	---	1.564	3,3	13
Pulpí	2016	2.463.236	9,3	---	---	203.513	0,0	21.597	8,6	65
Turre	2016	712.154	14,0	176.535	0,0	---	---	5.158	14,4	16
Vera	2016	1.620.773	0,5	369.943	20,4	424.380	0,2	16.829	0,4	25
Vícar	2016	727.720	4,7	27.508	10,2	93.997	0,0	6.865	4,9	33

**ÁREAS DE DESARROLLO** (suelo urbano no consolidado y urbanizable delimitado o sectorizado)

fecha imagen	edificabilidad						viviendas		número sectores	
	residencial		industrial		terciario		previstas (número)	ejecutado (%)		
	prevista (m <sup>2</sup> )	ejecutado (%)	prevista (m <sup>2</sup> )	ejecutado (%)	prevista (m <sup>2</sup> )	ejecutado (%)				
<b>Cádiz</b>	<b>28.963.333</b>	<b>42,5</b>	<b>6.848.263</b>	<b>31,1</b>	<b>13.475.639</b>	<b>22,3</b>	<b>234.064</b>	<b>37,3</b>	<b>1.257</b>	
Municipios incluidos en SIU: <b>32</b> ( <b>73</b> % )										
<b>Área Urbana de La Bahía de Algeciras</b>	<b>3.571.312</b>	<b>35,9</b>	<b>1.308.225</b>	<b>55,7</b>	<b>4.492.362</b>	<b>30,0</b>	<b>37.946</b>	<b>34,4</b>	<b>207</b>	
Municipios incluidos en SIU: <b>4</b> ( <b>100</b> % )										
Algeciras	2016	2.294.395	38,0	---	---	306.002	9,6	16.805	39,9	87
Barrios, Los	2016	321.816	5,1	---	---	685.995	0,0	2.895	4,5	26
Línea de la Concepción, La	2016	478.356	30,4	148.575	3,9	2.514	1,4	4.552	32,9	36
San Roque	2016	798.561	33,0	1.159.650	62,3	4.183.847	31,5	16.589	29,1	58
<b>Área Urbana de La Bahía de Cádiz</b>	<b>14.411.581</b>	<b>46,4</b>	<b>1.935.481</b>	<b>34,9</b>	<b>5.764.809</b>	<b>20,8</b>	<b>104.441</b>	<b>38,2</b>	<b>514</b>	
Municipios incluidos en SIU: <b>6</b> ( <b>100</b> % )										
Cádiz	2016	259.594	83,8	397.174	100,0	118.861	100,0	3.115	85,6	55
Chiclana de la Frontera	2016	5.366.119	66,9	894.185	0,0	1.197.763	18,3	30.333	55,5	93
Jerez de la Frontera	2016	5.267.206	29,1	111.243	100,0	2.885.237	17,2	41.353	26,4	139
Puerto de Santa María, El	2016	2.885.141	37,5	532.879	31,4	1.201.258	10,9	23.241	28,3	132
Puerto Real	2016	1.108.027	23,7	583.121	40,4	719.486	21,7	6.897	23,3	50
San Fernando	2016	633.520	42,7	---	---	361.689	63,8	6.399	45,0	45
<b>Área Urbana de Sanlúcar de Barrameda</b>	<b>1.291.757</b>	<b>14,1</b>	<b>498.019</b>	<b>23,8</b>	<b>16.810</b>	<b>100,0</b>	<b>9.605</b>	<b>11,5</b>	<b>90</b>	
Municipios incluidos en SIU: <b>1</b> ( <b>100</b> % )										
Sanlúcar de Barrameda	2016	1.291.757	14,1	498.019	23,8	16.810	100,0	9.605	11,5	90
<b>Resto de municipios de la provincia</b>										
Alcalá de los Gazules	2016	132.616	43,4	380.112	-0,0	---	---	1.077	41,0	20
Alcalá del Valle	2016	163.968	6,7	24.218	0,0	---	---	1.190	6,9	15

**ÁREAS DE DESARROLLO** (suelo urbano no consolidado y urbanizable delimitado o sectorizado)

	fecha imagen	edificabilidad						viviendas		número sectores
		residencial		industrial		terciario		previstas (número)	ejecutado (%)	
		prevista (m <sup>2</sup> )	ejecutado (%)	prevista (m <sup>2</sup> )	ejecutado (%)	prevista (m <sup>2</sup> )	ejecutado (%)			
Algodonales	2016	235.568	13,2	33.211	7,8	---	---	1.278	10,9	22
Arcos de la Frontera	2016	548.004	38,5	169.440	61,4	83.546	21,4	4.215	38,6	29
Barbate	2016	520.781	41,5	2.700	0,0	56.605	60,7	4.348	45,0	26
Benalup-Casas Viejas	2016	179.841	4,2	---	---	9.770	0,0	1.518	4,8	9
Bornos	2016	288.214	10,5	114.205	12,5	4.353	0,0	1.874	10,7	25
Chipiona	2013	869.120	12,5	228.748	14,6	478.142	22,0	10.525	15,0	28
Conil de la Frontera	2016	1.154.522	64,2	421.354	19,4	271.425	30,2	8.860	63,4	57
Jimena de la Frontera	2016	312.524	25,3	117.036	0,0	---	---	2.486	24,0	24
Medina-Sidonia	2016	466.973	85,2	151.296	0,0	680	100,0	3.803	84,1	29
Olvera	2016	248.123	13,7	201.778	0,9	9.427	0,0	1.497	12,9	31
Paterna de Rivera	2016	153.558	8,1	32.681	0,0	---	---	1.056	6,3	13
Prado del Rey	2016	73.060	97,4	32.012	100,0	---	---	562	97,4	11
Puerto Serrano	2016	105.618	7,1	88.048	0,0	---	---	933	6,1	13
Rota	2016	1.288.755	93,0	94.117	45,7	---	---	10.800	91,9	20
Tarifa	2013	686.177	50,7	201.204	8,9	571.187	5,4	10.460	32,9	29
Trebujena	2016	235.674	27,9	77.345	0,0	187.956	0,5	1.876	27,5	17
Ubrique	2016	12.745	0,0	---	---	---	---	113	0,0	4
Vejer de la Frontera	2016	415.161	40,7	---	---	118.305	7,3	2.572	32,8	11
Villamartín	2016	167.838	38,1	153.913	27,6	4.780	25,1	1.237	37,5	13

**ÁREAS DE DESARROLLO** (suelo urbano no consolidado y urbanizable delimitado o sectorizado)

fecha imagen	edificabilidad						viviendas		número sectores	
	residencial		industrial		terciario		previstas (número)	ejecutado (%)		
	prevista (m <sup>2</sup> )	ejecutado (%)	prevista (m <sup>2</sup> )	ejecutado (%)	prevista (m <sup>2</sup> )	ejecutado (%)				
<b>Córdoba</b>	<b>19.091.416</b>	<b>31,7</b>	<b>17.384.587</b>	<b>22,5</b>	<b>1.489.050</b>	<b>22,9</b>	<b>142.353</b>	<b>28,9</b>	<b>1.004</b>	
Municipios incluidos en SIU: <b>27</b> ( <b>36</b> % )										
<b>Área Urbana de Córdoba</b>	<b>8.824.301</b>	<b>39,5</b>	<b>3.837.536</b>	<b>3,7</b>	<b>328.557</b>	<b>16,1</b>	<b>66.479</b>	<b>38,1</b>	<b>161</b>	
Municipios incluidos en SIU: <b>1</b> ( <b>100</b> % )										
Córdoba	2016	6.571.988	40,2	3.839.765	2,3	340.902	14,3	48.291	35,6	161
<b>Resto de municipios de la provincia</b>										
Aguilar de la Frontera	2016	617.815	50,7	444.427	72,2	---	---	4.106	50,2	60
Almodóvar del Río	2016	872.389	13,1	827.225	43,8	---	---	7.545	11,4	38
Baena	2013	361.745	32,1	764.436	1,3	25.710	100,0	2.678	34,1	31
Benamejí	2016	347.587	23,3	65.186	0,0	---	---	2.043	22,9	26
Bujalance	2016	229.431	14,4	223.713	13,8	---	---	1.706	15,3	29
Cabra	2013	1.000.743	25,4	500.130	12,7	35.430	28,2	8.170	20,6	80
Carlota, La	2016	988.334	34,1	1.729.041	19,9	---	---	6.164	34,4	46
Castro del Río	2016	163.819	45,8	146.540	53,5	---	---	945	38,8	46
Fernán-Núñez	2016	111.060	19,1	78.077	6,1	94	100,0	523	25,0	10
Fuente Palmera	2016	349.948	28,4	163.268	30,0	---	---	3.072	28,1	45
Hinojosa del Duque	2016	168.733	0,0	299.666	26,6	---	---	1.245	0,0	13
Lucena	2016	2.103.469	31,7	3.782.702	36,6	65.412	28,7	15.259	30,0	56
Montilla	2016	671.829	37,7	95.535	54,9	780.367	24,5	5.304	32,9	51
Montoro	2016	104.717	24,2	---	---	---	---	756	25,3	11
Nueva Carteya	2016	128.616	34,3	109.582	37,5	---	---	524	27,1	11

**ÁREAS DE DESARROLLO** (suelo urbano no consolidado y urbanizable delimitado o sectorizado)

	fecha imagen	edificabilidad						viviendas		número sectores
		residencial		industrial		terciario		previstas (número)	ejecutado (%)	
		prevista (m <sup>2</sup> )	ejecutado (%)	prevista (m <sup>2</sup> )	ejecutado (%)	prevista (m <sup>2</sup> )	ejecutado (%)			
Palma del Río	2016	728.080	8,0	275.139	14,9	172.972	16,8	5.964	8,9	45
Peñarroya-Pueblonuevo	2013	256.777	3,8	558.017	19,6	---	---	2.685	3,0	18
Posadas	2016	711.000	10,9	115.311	19,8	8.900	47,2	4.683	10,5	39
Pozoblanco	2016	444.264	10,0	904.174	18,3	9.860	0,0	5.384	15,6	23
Priego de Córdoba	2016	440.487	25,1	468.265	20,5	43.771	18,3	3.407	24,9	60
Puente Genil	2016	759.502	61,6	893.059	52,9	5.365	100,0	5.887	62,7	39
Rambla, La	2016	334.015	37,9	286.344	7,4	---	---	1.922	32,0	15
Rute	2016	223.079	15,1	195.947	25,0	---	---	1.376	15,2	20
Santaella	2016	129.530	1,8	119.379	2,1	---	---	825	1,3	13
Villa del Río	2016	30.959	42,6	381.440	7,9	267	0,0	205	38,0	6
Villanueva de Córdoba	2016	241.501	12,6	118.219	0,0	---	---	1.685	12,0	12

**ÁREAS DE DESARROLLO** (suelo urbano no consolidado y urbanizable delimitado o sectorizado)

fecha imagen	edificabilidad						viviendas		número sectores	
	residencial		industrial		terciario		previstas (número)	ejecutado (%)		
	prevista (m <sup>2</sup> )	ejecutado (%)	prevista (m <sup>2</sup> )	ejecutado (%)	prevista (m <sup>2</sup> )	ejecutado (%)				
<b>Granada</b>	<b>27.300.136</b>	<b>17,6</b>	<b>11.298.531</b>	<b>15,7</b>	<b>2.646.004</b>	<b>13,3</b>	<b>186.352</b>	<b>16,1</b>	<b>1.470</b>	
Municipios incluidos en SIU: <b>48</b> ( <b>28</b> % )										
<b>Área Urbana de Granada</b>	<b>15.322.821</b>	<b>18,5</b>	<b>6.398.507</b>	<b>11,3</b>	<b>508.888</b>	<b>10,2</b>	<b>106.213</b>	<b>16,8</b>	<b>828</b>	
Municipios incluidos en SIU: <b>30</b> ( <b>97</b> % )										
Albolote	2013	1.250.765	3,0	633.945	0,6	145.630	0,2	11.901	2,8	32
Alfacar	2016	192.883	1,1	---	---	8.213	0,0	1.453	0,9	27
Alhendín	2016	711.302	27,3	2.034.855	1,1	108.692	5,9	7.105	27,3	39
Armillá	2016	148.724	13,7	---	---	40.734	16,6	1.430	14,3	6
Atarfe	2016	2.957.443	23,3	1.302.181	16,9	22.919	6,3	17.855	18,8	54
Cájar	2016	79.956	1,1	---	---	---	---	714	0,7	9
Cenes de la Vega	2016	128.200	1,7	---	---	---	---	639	1,8	5
Chauchina	2016	324.366	27,8	420.005	0,0	---	---	2.248	27,4	51
Churriana de la Vega	2016	150.588	24,7	---	---	4.511	1,6	1.030	27,0	8
Cúllar Vega	2016	500.966	18,9	40.400	17,9	37.983	8,6	2.085	15,6	26
Dílar	2013	406.911	12,6	3.509	0,0	13.833	0,0	2.348	10,7	25
Fuente Vaqueros	2016	497.939	17,1	82.813	100,0	---	---	4.993	13,2	16
Gabias, Las	2016	506.027	20,7	---	---	---	---	4.612	16,7	10
Gójar	2016	432.808	13,3	---	---	---	---	2.795	10,7	20
Granada	2016	1.451.006	17,2	503.430	1,1	281.528	14,3	13.591	16,2	95
Güevéjar	2016	133.089	5,6	12.680	0,0	---	---	1.174	4,3	9
Huétor Vega	2016	332.801	3,0	---	---	2.484	0,0	2.003	2,7	25
Jun	2016	370.257	6,6	11.400	0,0	---	---	3.140	6,7	11

**ÁREAS DE DESARROLLO** (suelo urbano no consolidado y urbanizable delimitado o sectorizado)

fecha imagen	edificabilidad						viviendas		número sectores	
	residencial		industrial		terciario		previstas (número)	ejecutado (%)		
	prevista (m <sup>2</sup> )	ejecutado (%)	prevista (m <sup>2</sup> )	ejecutado (%)	prevista (m <sup>2</sup> )	ejecutado (%)				
Maracena	2016	667.327	13,5	580.764	40,1	13.291	0,0	5.714	8,1	33
Monachil	2016	373.440	2,5	---	---	---	---	1.744	2,5	46
Ogíjares	2016	349.188	6,7	---	---	---	---	2.687	6,7	12
Peligros	2013	227.996	18,4	257.549	62,7	---	---	1.167	18,5	10
Pinos Genil	2013	280.909	20,1	7.661	0,0	---	---	1.434	25,6	19
Pinos Puente	2016	831.389	12,1	491.683	9,4	12.000	0,0	4.179	11,0	31
Pulianas	2016	393.044	3,8	456.464	2,6	87.153	31,0	3.064	3,8	36
Santa Fe	2016	518.151	17,0	130.480	85,9	---	---	4.063	17,9	21
Vegas del Genil	2016	1.462.470	45,3	106.782	14,2	---	---	8.527	46,3	86
Villa de Otura	2016	319.131	12,3	289.800	0,0	24.736	26,2	1.365	11,2	11
Víznar	2013	279.357	8,3	63.544	10,4	---	---	1.502	12,5	20
Zubia, La	2013	1.162.720	23,0	52.756	59,1	---	---	8.956	23,0	35
<b>Área Urbana de Motril</b>		<b>2.091.262</b>	<b>8,7</b>	<b>330.982</b>	<b>8,4</b>	<b>478.803</b>	<b>4,8</b>	<b>14.926</b>	<b>10,1</b>	<b>136</b>
Municipios incluidos en SIU: 1 (100 %)										
Motril	2016	2.165.309	14,5	475.143	43,9	553.029	25,0	14.832	15,7	136
<b>Resto de municipios de la provincia</b>										
Albuñol	2016	186.298	2,4	47.804	75,9	---	---	1.483	2,6	40
Alhama de Granada	2016	175.432	5,6	164.922	22,4	---	---	1.309	7,0	19
Almuñécar	2016	624.100	11,6	60.990	0,0	64.404	58,3	4.458	10,8	26
Baza	2016	1.089.624	26,5	596.643	21,7	31.523	0,0	7.638	29,5	83
Guadix	2016	774.318	10,6	618.098	28,4	175.562	10,1	3.707	10,0	46

**ÁREAS DE DESARROLLO** (suelo urbano no consolidado y urbanizable delimitado o sectorizado)

fecha imagen	edificabilidad						viviendas		número sectores	
	residencial		industrial		terciario		previstas (número)	ejecutado (%)		
	prevista (m <sup>2</sup> )	ejecutado (%)	prevista (m <sup>2</sup> )	ejecutado (%)	prevista (m <sup>2</sup> )	ejecutado (%)				
Gualchos	2016	196.309	6,8	---	---	---	---	1.637	5,4	11
Huéscar	2016	302.619	3,0	15.725	47,3	---	---	1.863	3,1	17
Huétor Tájar	2016	303.173	10,4	220.810	-0,0	---	---	951	8,0	13
Íllora	2016	615.814	6,4	102.437	0,0	---	---	3.834	6,4	34
Iznalloz	2016	293.987	2,2	104.009	0,0	---	---	2.400	2,2	55
Loja	2013	1.314.868	11,9	518.343	13,0	22.840	0,0	8.711	11,8	50
Lújar	2016	117.546	14,0	---	---	---	---	904	14,0	1
Montefrío	2013	109.545	4,2	68.999	17,0	1.324	0,0	775	3,9	22
Padul	2016	1.471.882	35,4	777.400	17,6	321.360	0,0	5.705	34,9	55
Polopos	2016	12.211	0,0	---	---	---	---	96	0,0	3
Rubite	2016	35.657	39,6	---	---	---	---	100	42,1	2
Salobreña	2016	70.291	47,5	44.507	0,0	672.254	10,0	429	53,6	29

ÁREAS DE DESARROLLO (suelo urbano no consolidado y urbanizable delimitado o sectorizado)

fecha imagen	edificabilidad						viviendas		número sectores	
	residencial		industrial		terciario		previstas (número)	ejecutado (%)		
	prevista (m <sup>2</sup> )	ejecutado (%)	prevista (m <sup>2</sup> )	ejecutado (%)	prevista (m <sup>2</sup> )	ejecutado (%)				
<b>Huelva</b>	<b>10.015.718</b>	<b>25,4</b>	<b>5.166.602</b>	<b>21,5</b>	<b>3.426.769</b>	<b>14,1</b>	<b>76.054</b>	<b>25,1</b>	<b>547</b>	
Municipios incluidos en SIU: 20 ( 25 % )										
<b>Área Urbana de Huelva</b>	<b>357.069</b>	<b>19,9</b>	<b>238.645</b>	<b>29,6</b>	<b>12.354</b>	<b>31,3</b>	<b>3.077</b>	<b>20,2</b>	<b>83</b>	
Municipios incluidos en SIU: 3 (100 % )										
Aljaraque	2016	574.108	62,3	63.916	0,0	35.660	5,0	4.827	62,6	17
Huelva	2016	1.170.709	25,4	1.555.502	1,3	67.830	100,0	9.148	27,7	45
San Juan del Puerto	2013	357.069	19,9	238.645	29,6	12.354	31,3	3.077	20,2	21
<b>Resto de municipios de la provincia</b>										
Almonte	2016	1.017.156	14,7	301.105	7,8	806.075	10,1	5.407	14,6	60
Aracena	2016	209.870	18,0	34.896	0,0	8.516	0,0	1.513	9,8	37
Ayamonte	2016	1.385.881	49,2	229.082	71,8	1.511.474	14,6	11.485	45,4	29
Bollullos Par del Condado	2016	163.810	11,8	72.531	31,8	1.052	16,3	1.246	11,4	6
Bonares	2016	166.288	30,8	126.376	0,0	8.129	0,0	803	27,3	21
Cartaya	2016	1.125.507	5,4	238.001	9,1	349.679	5,6	10.118	5,6	27
Gibraleón	2016	103.672	32,5	292.325	48,9	2.933	87,4	917	28,5	14
Lepe	2016	1.295.674	12,3	227.323	17,8	514.874	15,2	11.655	12,6	49
Lucena del Puerto	2016	56.782	0,0	35.716	31,4	---	---	332	0,0	14
Moguer	2016	347.716	42,3	887.497	25,2	---	---	1.700	51,2	22
Nerva	2016	120.120	0,1	73.583	5,8	---	---	939	0,1	40
Palma del Condado, La	2016	383.253	12,5	70.071	2,4	45.674	1,1	2.959	12,8	27
Palos de la Frontera	2016	388.979	26,3	357.903	57,8	33.392	13,5	2.757	30,1	23

**ÁREAS DE DESARROLLO** (suelo urbano no consolidado y urbanizable delimitado o sectorizado)

fecha imagen	edificabilidad						viviendas		número sectores	
	residencial		industrial		terciario		previstas (número)	ejecutado (%)		
	prevista (m <sup>2</sup> )	ejecutado (%)	prevista (m <sup>2</sup> )	ejecutado (%)	prevista (m <sup>2</sup> )	ejecutado (%)				
Punta Umbría	2016	24.000	100,0	---	---	3.435	17,0	160	100,0	4
Rociana del Condado	2016	186.500	15,9	100.251	61,5	---	---	1.415	14,5	15
Trigueros	2016	282.985	17,8	83.354	2,0	25.692	0,0	1.537	17,3	29
Valverde del Camino	2016	655.638	34,1	178.526	52,6	---	---	4.059	34,9	47

**ÁREAS DE DESARROLLO** (suelo urbano no consolidado y urbanizable delimitado o sectorizado)

fecha imagen	edificabilidad						viviendas		número sectores	
	residencial		industrial		terciario		previstas (número)	ejecutado (%)		
	prevista (m <sup>2</sup> )	ejecutado (%)	prevista (m <sup>2</sup> )	ejecutado (%)	prevista (m <sup>2</sup> )	ejecutado (%)				
<b>Jaén</b>	<b>11.710.645</b>	<b>17,7</b>	<b>10.100.735</b>	<b>27,1</b>	<b>1.176.870</b>	<b>12,8</b>	<b>76.435</b>	<b>14,6</b>	<b>722</b>	
Municipios incluidos en SIU: <b>28</b> ( <b>29</b> % )										
<b>Área Urbana de Jaén</b>	<b>3.343.437</b>	<b>19,9</b>	<b>1.054.343</b>	<b>39,5</b>	<b>576.797</b>	<b>7,8</b>	<b>23.257</b>	<b>11,5</b>	<b>107</b>	
Municipios incluidos en SIU: <b>4</b> ( <b>100</b> % )										
Guardia de Jaén, La	2013	248.533	71,4	122.213	49,5	1.863	0,0	1.289	55,1	7
Jaén	2016	2.075.478	15,6	661.435	50,7	574.934	7,8	16.296	7,3	55
Torredelcampo	2016	524.276	24,7	173.449	0,0	---	---	3.316	17,8	18
Villares, Los	2016	495.150	6,8	97.246	21,0	---	---	2.357	7,4	27
<b>Área Urbana de Linares</b>		<b>934.440</b>	<b>10,1</b>	<b>476.923</b>	<b>74,4</b>	<b>---</b>	<b>---</b>	<b>5.393</b>	<b>6,2</b>	<b>37</b>
Municipios incluidos en SIU: <b>1</b> ( <b>100</b> % )										
Linares	2016	934.440	17,0	601.853	62,9	---	---	5.393	9,8	37
<b>Resto de municipios de la provincia</b>										
Alcalá la Real	2016	761.556	11,0	868.041	23,0	93.252	40,1	5.860	12,2	38
Alcaudete	2016	582.102	12,4	309.721	16,3	21.285	0,0	3.463	14,3	33
Andújar	2016	723.665	27,5	914.165	13,9	50.640	35,3	6.082	26,3	49
Arjona	2016	255.185	0,7	195.078	0,0	40.629	0,0	1.773	0,7	21
Baeza	2016	351.761	31,7	1.197.603	3,4	56.528	39,5	2.336	31,6	74
Bailén	2016	420.021	57,2	593.692	49,1	2.520	100,0	2.735	54,9	45
Beas de Segura	2016	135.300	9,6	---	---	---	---	858	11,7	9
Carolina, La	2016	386.730	0,6	349.281	0,0	75.824	0,0	2.343	0,3	8
Cazorla	2016	123.088	0,0	64.194	-0,0	---	---	703	0,0	13
Huelma	2016	37.802	27,5	45.526	-0,0	---	---	306	27,7	7

**ÁREAS DE DESARROLLO** (suelo urbano no consolidado y urbanizable delimitado o sectorizado)

fecha imagen	edificabilidad						viviendas		número sectores	
	residencial		industrial		terciario		previstas (número)	ejecutado (%)		
	prevista (m <sup>2</sup> )	ejecutado (%)	prevista (m <sup>2</sup> )	ejecutado (%)	prevista (m <sup>2</sup> )	ejecutado (%)				
Jódar	2016	329.833	16,2	181.744	9,7	---	---	1.792	14,2	21
Mancha Real	2016	474.343	26,9	1.025.724	62,0	4.319	100,0	2.055	20,3	22
Marmolejo	2016	31.635	0,0	293.995	15,3	5.888	26,9	153	0,0	7
Martos	2016	640.755	13,5	576.269	19,6	160.199	0,0	4.160	13,4	55
Mengíbar	2013	290.145	6,5	408.599	37,6	---	---	1.430	8,8	17
Peal de Becerro	2016	229.415	9,2	61.932	77,2	---	---	1.247	6,3	16
Porcuna	2016	190.982	19,6	334.111	9,4	1.630	0,0	1.069	16,6	39
Quesada	2016	127.892	40,7	55.677	5,4	2.930	5,4	1.070	39,7	11
Torredonjimeno	2016	71.044	30,5	104.350	0,0	---	---	413	21,0	7
Torreperogil	2016	194.303	32,5	254.341	0,0	2.325	0,0	1.140	35,1	11
Úbeda	2016	429.305	1,4	249.241	45,8	21.100	0,0	2.773	1,3	32
Villacarrillo	2016	245.166	0,0	139.596	20,0	925	0,0	1.328	0,0	12
Villanueva del Arzobispo	2016	400.737	7,5	221.659	19,9	60.079	31,8	2.697	4,6	31

**ÁREAS DE DESARROLLO** (suelo urbano no consolidado y urbanizable delimitado o sectorizado)

fecha imagen	edificabilidad						viviendas		número sectores
	residencial		industrial		terciario		previstas (número)	ejecutado (%)	
	prevista (m <sup>2</sup> )	ejecutado (%)	prevista (m <sup>2</sup> )	ejecutado (%)	prevista (m <sup>2</sup> )	ejecutado (%)			
<b>Málaga</b>	<b>47.770.355</b>	<b>41,1</b>	<b>7.993.963</b>	<b>20,4</b>	<b>8.036.198</b>	<b>13,3</b>	<b>398.454</b>	<b>36,8</b>	<b>1.777</b>
Municipios incluidos en SIU: <b>28</b> (27 %)									
<b>Área Urbana de La Costa del Sol</b>	<b>8.108.068</b>	<b>53,5</b>	<b>183.849</b>	<b>100,0</b>	---	---	<b>46.599</b>	<b>56,4</b>	<b>313</b>
Municipios incluidos en SIU: <b>3</b> (100 %)									
Benahavís	2016	3.344.308	23,2	---	---	---	15.834	19,4	42
Estepona	2016	6.684.185	49,5	462.479	45,0	148.349	56.434	51,4	185
Marbella	2016	4.763.760	74,7	183.849	100,0	---	30.765	75,4	86
<b>Área Urbana de Málaga</b>		<b>13.119.983</b>	<b>33,0</b>	<b>1.670.359</b>	<b>17,7</b>	<b>2.946.402</b>	<b>105.286</b>	<b>30,0</b>	<b>677</b>
Municipios incluidos en SIU: <b>8</b> (100 %)									
Alhaurín de la Torre	2016	1.011.756	15,4	85.719	0,0	132.424	5.519	14,7	65
Benalmádena	2016	675.779	64,5	---	---	178.181	5.027	63,9	34
Cártama	2016	1.026.614	42,9	206.284	25,4	41.740	6.806	44,9	49
Fuengirola	2016	815.799	5,7	---	---	17.080	8.043	5,5	28
Málaga	2016	8.148.258	30,1	1.262.697	10,1	2.501.734	71.920	28,1	295
Mijas	2016	1.563.740	21,8	680.397	10,4	4.539.304	53.283	7,0	117
Rincón de la Victoria	2016	806.325	22,5	32.000	0,0	12.020	6.722	21,4	49
Torremolinos	2016	1.441.777	55,2	115.658	100,0	75.242	7.971	48,6	40
<b>Área Urbana de Vélez-Málaga</b>		<b>5.938.320</b>	<b>58,5</b>	<b>884.813</b>	<b>50,4</b>	<b>44.461</b>	<b>44.547</b>	<b>57,5</b>	<b>243</b>
Municipios incluidos en SIU: <b>3</b> (100 %)									
Algarrobo	2013	85.800	10,6	---	---	1.774	1.045	9,2	13
Benamocarra	2013	115.236	0,0	44.698	-0,0	17.619	637	0,0	13
Vélez-Málaga	2016	5.737.284	60,4	840.114	53,0	25.068	42.865	59,5	217

ÁREAS DE DESARROLLO (suelo urbano no consolidado y urbanizable delimitado o sectorizado)

fecha imagen	edificabilidad						viviendas		número sectores	
	residencial		industrial		terciario		previstas (número)	ejecutado (%)		
	prevista (m <sup>2</sup> )	ejecutado (%)	prevista (m <sup>2</sup> )	ejecutado (%)	prevista (m <sup>2</sup> )	ejecutado (%)				
<b>Resto de municipios de la provincia</b>										
Alameda	2016	285.198	17,3	163.415	31,4	---	---	2.451	17,8	47
Alhaurín el Grande	2016	1.239.518	14,7	420.811	3,9	---	---	7.618	12,2	46
Álora	2016	172.745	34,6	210.626	0,9	---	---	1.008	34,1	19
Antequera	2016	620.779	9,5	1.239.284	9,4	137.739	7,3	4.770	8,6	51
Archidona	2016	146.333	11,1	469.092	10,2	28.107	0,0	1.188	9,5	41
Campillos	2016	273.112	14,5	223.789	7,3	---	---	1.799	14,7	28
Casares	2016	354.177	64,8	216.768	0,0	---	---	2.752	89,2	11
Coín	2016	982.752	9,9	271.382	28,7	55.205	33,1	9.553	9,6	66
Manilva	2016	4.122.058	38,0	13.464	11,6	18.199	100,0	25.549	48,7	46
Nerja	2016	879.025	64,1	166.647	25,2	1.243	100,0	7.377	63,8	77
Pizarra	2016	242.668	0,1	460.432	0,3	105.170	0,2	2.146	0,1	10
Ronda	2016	798.637	71,9	96.407	2,2	---	---	6.366	70,7	42
Torrox	2016	1.162.380	7,3	52.750	0,0	---	---	11.471	7,3	34
Villanueva del Trabuco	2016	270.352	50,4	75.200	66,5	---	---	1.535	51,7	26

**ÁREAS DE DESARROLLO** (suelo urbano no consolidado y urbanizable delimitado o sectorizado)

fecha imagen	edificabilidad						viviendas		número sectores	
	residencial		industrial		terciario		previstas (número)	ejecutado (%)		
	prevista (m <sup>2</sup> )	ejecutado (%)	prevista (m <sup>2</sup> )	ejecutado (%)	prevista (m <sup>2</sup> )	ejecutado (%)				
<b>Sevilla</b>	<b>38.516.185</b>	<b>31,0</b>	<b>29.809.919</b>	<b>19,3</b>	<b>8.614.660</b>	<b>30,3</b>	<b>275.492</b>	<b>27,8</b>	<b>1.592</b>	
Municipios incluidos en SIU: 66 ( 63 % )										
<b>Área Urbana de Sevilla</b>	<b>10.451.640</b>	<b>30,4</b>	<b>5.914.318</b>	<b>18,9</b>	<b>1.734.715</b>	<b>26,3</b>	<b>74.641</b>	<b>26,7</b>	<b>672</b>	
Municipios incluidos en SIU: 24 (100 %)										
Alcalá de Guadaíra	2016	2.035.306	21,3	2.921.106	32,5	240.740	7,1	15.047	17,7	74
Algaba, La	2016	337.933	15,8	113.392	29,8	115.090	5,6	2.519	16,6	15
Almetsilla	2016	607.283	86,0	13.777	0,0	---	---	3.028	80,9	10
Bormujos	2016	309.494	28,1	182.713	10,0	---	---	1.251	6,1	7
Camas	2016	543.487	48,1	354.631	59,1	67.555	64,9	4.779	47,2	28
Castilleja de Guzmán	2013	63.782	9,1	---	---	---	---	363	11,1	2
Castilleja de la Cuesta	2016	111.511	15,8	---	---	---	---	569	22,7	3
Coria del Río	2016	769.780	76,1	54.647	0,0	66.736	52,0	5.718	68,5	11
Dos Hermanas	2016	4.455.801	22,9	6.133.327	6,2	568.121	0,0	33.598	18,9	121
Espartinas	2016	432.877	1,9	84.385	0,0	224.058	0,0	3.753	1,4	21
Gelves	2016	330.500	14,0	102.476	34,3	18.420	54,3	2.506	10,2	8
Gines	2013	139.180	12,6	---	---	96.610	14,3	865	8,1	9
Mairena del Alcor	2016	581.840	53,9	434.118	14,0	---	---	3.925	43,6	22
Mairena del Aljarafe	2016	1.419.555	14,9	174.619	0,0	400.281	0,0	10.387	13,1	39
Palacios y Villafranca, Los	2016	2.040.713	0,1	---	---	58.618	0,0	15.762	0,1	25
Palomares del Río	2016	16.948	0,0	---	---	8.236	0,0	81	0,0	5
Puebla del Río, La	2016	114.060	0,0	113.687	15,9	7.368	0,0	290	0,0	6
Rinconada, La	2016	952.633	45,5	3.697.534	8,9	34.168	1,9	7.244	37,9	47

ÁREAS DE DESARROLLO (suelo urbano no consolidado y urbanizable delimitado o sectorizado)

municipio	fecha imagen	edificabilidad						viviendas		número sectores
		residencial		industrial		terciario		previstas (número)	ejecutado (%)	
		prevista (m <sup>2</sup> )	ejecutado (%)	prevista (m <sup>2</sup> )	ejecutado (%)	prevista (m <sup>2</sup> )	ejecutado (%)			
San Juan de Aznalfarache	2016	292.659	47,4	92.484	100,0	188.656	79,3	2.429	48,0	26
Santiponce	2016	7.116	59,0	153.968	0,0	11.786	0,0	55	59,0	8
Sevilla	2016	8.295.957	30,7	2.177.936	30,1	4.951.917	38,6	73.832	28,3	145
Tomares	2016	452.403	48,7	---	---	437.134	45,3	3.747	47,5	13
Valencina de la Concepción	2016	9.536	0,0	---	---	---	---	60	0,0	1
Viso del Alcor, El	2016	918.351	27,3	341.888	92,8	---	---	5.310	27,5	26
<b>Área Urbana de Utrera</b>		<b>1.131.808</b>	<b>43,0</b>	<b>233.788</b>	<b>88,5</b>	<b>---</b>	<b>---</b>	<b>8.257</b>	<b>45,0</b>	<b>21</b>
Municipios incluidos en SIU: 1 (100 %)										
Utrera	2016	1.131.808	43,0	233.788	88,5	---	---	8.257	45,0	21
<b>Resto de municipios de la provincia</b>										
Aguadulce	2016	175.650	23,1	207.094	5,5	2.750	0,0	694	24,0	17
Alcalá del Río	2016	243.275	14,2	337.955	14,4	3.180	0,0	1.181	21,4	30
Arahal	2016	408.768	12,6	624.589	25,2	29.504	81,0	2.462	13,5	30
Aznalcóllar	2016	230.864	31,8	151.462	36,8	4.623	0,0	1.414	32,2	16
Benacazón	2016	123.036	2,2	62.500	100,0	---	---	852	2,2	9
Bollullos de la Mitación	2016	1.196.189	86,8	481.036	80,8	3.465	0,0	6.237	86,9	35
Brenes	2016	185.216	15,9	206.082	24,4	7.721	0,0	1.362	16,0	24
Burguillos	2016	464.923	51,5	344.022	14,4	129.676	0,0	2.864	47,9	16
Cabezas de San Juan, Las	2016	423.539	22,1	636.822	12,5	49.500	0,0	3.016	20,7	15
Campana, La	2016	142.512	30,2	96.895	56,3	---	---	706	41,7	18
Cantillana	2016	---	---	153.160	60,7	---	---	---	---	4

**ÁREAS DE DESARROLLO** (suelo urbano no consolidado y urbanizable delimitado o sectorizado)

fecha imagen	edificabilidad						viviendas		número sectores	
	residencial		industrial		terciario		previstas (número)	ejecutado (%)		
	prevista (m <sup>2</sup> )	ejecutado (%)	prevista (m <sup>2</sup> )	ejecutado (%)	prevista (m <sup>2</sup> )	ejecutado (%)				
Carrión de los Céspedes	2016	336.729	9,1	101.443	13,1	---	---	2.034	13,3	13
Casariche	2016	125.189	3,9	91.526	77,2	313	0,0	667	4,0	12
Cazalla de la Sierra	2016	63.685	25,8	40.809	55,8	---	---	339	33,3	9
Constantina	2016	63.142	16,9	50.555	0,0	---	---	490	16,8	6
Cuervo de Sevilla, El	2013	122.335	24,3	---	---	64.390	34,4	655	23,2	18
Écija	2016	1.044.175	3,6	3.159.429	3,2	105.250	28,0	6.507	4,2	43
Estepa	2016	134.123	11,3	70.945	63,3	---	---	591	9,4	12
Fuentes de Andalucía	2016	440.780	30,2	113.429	17,1	18.417	8,9	2.777	26,9	32
Gerena	2016	375.160	64,5	81.865	33,3	---	---	1.974	63,3	13
Herrera	2016	142.793	0,3	289.519	2,1	94.582	0,0	829	0,4	48
Isla Mayor	2016	29.604	21,9	87.485	70,3	---	---	296	22,1	13
Lebrija	2016	331.253	8,1	1.021.828	1,6	57.760	4,1	2.285	6,3	28
Lora del Río	2016	1.070.977	33,8	304.016	29,8	399.519	25,4	6.490	32,0	89
Marchena	2016	361.593	35,3	391.365	45,3	---	---	1.845	30,1	23
Montellano	2016	50.348	10,1	71.811	21,1	---	---	275	10,2	4
Morón de la Frontera	2016	138.668	14,9	123.794	96,4	---	---	1.038	16,5	14
Olivares	2013	518.935	11,6	94.291	4,6	15.218	0,0	2.488	11,7	52
Osuna	2016	332.822	92,5	659.031	37,5	73.537	47,2	2.560	94,5	35
Paradas	2016	154.291	6,6	177.805	26,7	---	---	1.187	6,6	22
Pedraera	2016	199.826	0,0	828.456	11,2	21.539	0,0	855	0,0	34
Pilas	2016	364.607	30,4	310.944	14,7	---	---	2.371	29,8	26
Puebla de Cazalla, La	2016	141.059	9,0	222.430	5,4	---	---	1.094	7,7	14

**ÁREAS DE DESARROLLO** (suelo urbano no consolidado y urbanizable delimitado o sectorizado)

fecha imagen	edificabilidad						viviendas		número sectores	
	residencial		industrial		terciario		previstas (número)	ejecutado (%)		
	prevista (m <sup>2</sup> )	ejecutado (%)	prevista (m <sup>2</sup> )	ejecutado (%)	prevista (m <sup>2</sup> )	ejecutado (%)				
Real de la Jara, El	2016	51.249	63,2	10.460	44,7	---	---	184	62,5	3
Salteras	2016	141.875	14,5	398.322	17,1	26.738	6,9	1.082	9,8	13
Sanlúcar la Mayor	2016	559.366	66,6	159.490	1,4	8.300	54,1	1.296	51,1	27
Tocina	2016	177.784	3,7	121.971	11,5	---	---	1.470	3,4	19
Umbrete	2016	459.653	69,5	77.762	38,6	3.183	22,2	2.433	68,5	18
Villanueva del Ariscal	2016	230.680	18,0	15.107	100,0	---	---	1.114	22,0	23
Villaverde del Río	2016	388.999	67,5	51.939	71,0	---	---	2.101	67,6	22

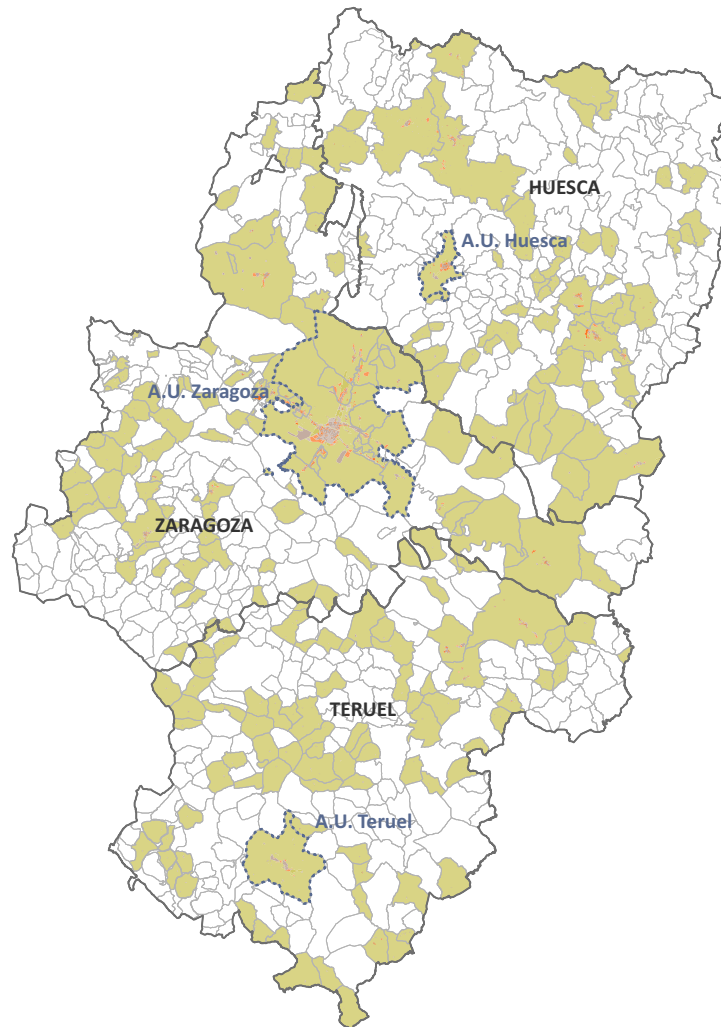

**RESUMEN MUNICIPIOS INTEGRADOS**

<b>total municipios integrados de la CCAA</b>	<b>241</b>
porcentaje de los municipios de la CCAA	<b>32,97%</b>
porcentaje de los municipios con planeamiento urbanístico de la CCAA	<b>45,45%</b>
porcentaje de los principales municipios* <small>* municipios de las grandes áreas urbanas y de más de 25.000 hab.</small>	<b>100,00%</b>
<b>población municipios integrados CCAA</b>	<b>1.058.509</b>
porcentaje de la población de la CCAA	<b>80,88%</b>
porcentaje población de sus áreas urbanas	<b>100,00%</b>

**PLANEAMIENTO URBANÍSTICO**

plan general		normas subsidiarias		delimitación de suelo		sin planeamiento	
núm.	(%)	núm.	(%)	núm.	(%)	núm.	(%)
<b>289</b>	<b>40%</b>	<b>50</b>	<b>7%</b>	<b>186</b>	<b>25%</b>	<b>203</b>	<b>28%</b>

hasta 1992		entre 1993-2007		desde 2008	
núm.	(%)	núm.	(%)	núm.	(%)
<b>126</b>	<b>24%</b>	<b>198</b>	<b>38%</b>	<b>204</b>	<b>39%</b>

TABLA 1. Información sobre planeamiento urbanístico y clasificación del suelo.

**CLASES DE SUELO**

figura plan.	año publ	fecha actualización información urbanística	urbano consolidado	urbano no consolidado	urbanizable delimitado o sectorizado	urbanizable no delimitado o sectorizado	no urbanizable	sistemas generales y otros	
			(ha)	(ha)	(ha)	(ha)	(ha)	(ha)	
			(%)	(%)	(%)	(%)	(%)	(%)	
<b>Aragón</b>			<b>16.282,3</b>	<b>2.838,6</b>	<b>5.966,2</b>	<b>6.131,5</b>	<b>1.719.698,5</b>	<b>3.594,7</b>	
Municipios incluidos en SIU: 241 ( 33 % )			0,9	0,2	0,3	0,3	98,0	0,2	
<b>Huesca</b>			<b>3.395,5</b>	<b>807,9</b>	<b>1.261,2</b>	<b>1.045,2</b>	<b>498.675,2</b>	<b>16,5</b>	
Municipios incluidos en SIU: 58 ( 29 % )			0,7	0,2	0,2	0,2	98,7	0,0	
<b>Área Urbana de Huesca</b>			<b>679,0</b>	<b>189,0</b>	<b>310,8</b>	<b>443,1</b>	<b>14.487,3</b>	<b>0,0</b>	
Municipios incluidos en SIU: 1 (100 % )			4,2	1,2	1,9	2,8	89,9	0,0	
Huesca	PG	2003	01/06/2011	679,0	189,0	310,8	443,1	14.487,3	0,0
				4,2	1,2	1,9	2,8	89,9	0,0
<b>Resto de municipios de la provincia</b>									
Albalate de Cinca	PDSU	1977	01/12/2008	27,7	0,0	0,0	0,0	4.399,2	0,0
				0,6	0,0	0,0	0,0	99,4	0,0
Albalatillo	PDSU	1985	01/10/2018	14,8	0,0	0,0	0,0	900,6	0,0
				1,6	0,0	0,0	0,0	98,4	0,0
Alberuela de Tubo	PDSU	2014	26/09/2018	18,6	0,0	0,0	0,0	2.061,4	0,0
				0,9	0,0	0,0	0,0	99,1	0,0
Alcubierre	PDSU	1997	01/10/2018	21,0	0,0	0,0	0,0	11.513,6	0,0
				0,2	0,0	0,0	0,0	99,8	0,0
Almunia de San Juan	PDSU	1987	01/10/2018	35,3	0,0	0,0	0,0	3.530,2	0,0
				1,0	0,0	0,0	0,0	99,0	0,0
Azanuy-Alins	PDSU	2015	26/09/2018	14,0	0,0	0,0	0,0	5.108,5	0,0
				0,3	0,0	0,0	0,0	99,7	0,0
Azara	PDSU	2015	26/09/2018	8,8	0,0	0,0	0,0	1.441,3	0,0
				0,6	0,0	0,0	0,0	99,4	0,0
Azlor	PDSU	1996	01/10/2018	5,4	0,0	0,0	0,0	1.584,4	0,0
				0,3	0,0	0,0	0,0	99,7	0,0
Bailo	PG	2016	03/04/2019	15,0	0,8	0,0	0,0	16.426,8	0,0
				0,1	0,0	0,0	0,0	99,9	0,0
Ballobar	PDSU	2006	01/10/2018	23,1	0,0	0,0	0,0	12.761,0	0,0
				0,2	0,0	0,0	0,0	99,8	0,0
Barbastro	PG	2002	28/02/2013	356,8	179,8	32,4	60,9	10.143,9	0,0
				3,3	1,7	0,3	0,6	94,2	0,0
Beranuy	PDSU	2015	26/09/2018	12,4	0,0	0,0	0,0	6.371,5	0,0
				0,2	0,0	0,0	0,0	99,8	0,0
Berbegal	PDSU	1985	01/10/2018	7,0	0,0	0,0	0,0	4.899,6	0,0
				0,1	0,0	0,0	0,0	99,9	0,0

CLASES DE SUELO

municipio	figura plan.	año publ	fecha actualización información urbanística	urbano consolidado	urbano no consolidado	urbanizable delimitado o sectorizado	urbanizable no delimitado o sectorizado	no urbanizable	sistemas generales y otros
				(ha)	(ha)	(ha)	(ha)	(ha)	(ha)
				(%)	(%)	(%)	(%)	(%)	(%)
Bielsa	PDSU	1978	01/10/2018	15,2 0,1	0,0 0,0	0,0 0,0	0,0 0,0	20.244,7 99,9	0,0 0,0
Bierge	PDSU	2004	31/12/2013	13,8 0,1	0,0 0,0	0,0 0,0	0,0 0,0	14.498,2 99,9	0,0 0,0
Binéfar	PG	2001	27/03/2019	158,9 6,3	37,5 1,5	54,7 2,2	46,9 1,9	2.214,1 88,1	0,0 0,0
Biscarrués	PDSU	1977	01/10/2018	9,5 0,3	0,0 0,0	0,0 0,0	0,0 0,0	3.008,2 99,7	0,0 0,0
Candasnos	PDSU	1986	01/10/2018	23,6 0,2	0,0 0,0	0,0 0,0	0,0 0,0	12.230,8 99,8	0,0 0,0
Castejón de Monegros	PG	2013	03/04/2019	40,4 0,2	4,6 0,0	0,0 0,0	0,0 0,0	16.496,9 99,7	0,0 0,0
Castejón del Puente	PDSU	1986	01/10/2018	20,6 0,8	0,0 0,0	0,0 0,0	0,0 0,0	2.508,5 99,2	0,0 0,0
Castelflorite	PDSU	1985	01/10/2018	6,7 0,2	0,0 0,0	0,0 0,0	0,0 0,0	3.471,8 99,8	0,0 0,0
Castigaleu	PDSU	2006	01/10/2018	2,0 0,1	0,0 0,0	0,0 0,0	0,0 0,0	2.654,4 99,9	0,0 0,0
Colungo	PDSU	2008	01/10/2018	5,9 0,1	0,0 0,0	0,0 0,0	0,0 0,0	4.061,6 99,9	0,0 0,0
Esplús	PDSU	2005	01/10/2018	20,1 0,3	0,0 0,0	0,0 0,0	0,0 0,0	7.342,7 99,7	0,0 0,0
Estada	PDSU	2004	01/10/2018	10,2 0,6	0,0 0,0	0,0 0,0	0,0 0,0	1.578,8 99,4	0,0 0,0
Fonz	PDSU	1987	01/10/2018	53,4 1,0	0,0 0,0	0,0 0,0	0,0 0,0	5.146,5 99,0	0,0 0,0
Fraga	PG	1983	22/02/2019	181,5 0,4	0,0 0,0	87,7 0,2	123,3 0,3	43.414,5 99,1	0,0 0,0
Huerto	PDSU	2014	26/09/2018	12,6 0,1	0,0 0,0	0,0 0,0	0,0 0,0	8.663,9 99,9	0,0 0,0
Ibica	PDSU	2000	01/10/2018	9,1 0,6	0,0 0,0	0,0 0,0	0,0 0,0	1.485,5 99,4	0,0 0,0
Jaca	PG	1997	27/02/2019	285,4 0,7	5,2 0,0	269,8 0,7	53,5 0,1	40.025,5 98,4	16,5 0,0
Labuerda	PDSU	1989	01/12/2008	6,7 0,4	0,0 0,0	0,0 0,0	0,0 0,0	1.779,4 99,6	0,0 0,0
Lascuarre	PDSU	2014	26/09/2018	12,8 0,4	0,0 0,0	0,0 0,0	0,0 0,0	3.178,3 99,6	0,0 0,0
Monesma y Cajigar	PDSU	2007	01/10/2018	2,7 0,0	0,0 0,0	0,0 0,0	0,0 0,0	6.265,6 100,0	0,0 0,0
Monzón	PG	2006	31/12/2016	375,4 2,4	307,1 2,0	191,2 1,2	279,9 1,8	14.362,5 92,6	0,0 0,0

CLASES DE SUELO

municipio	figura plan.	año publ	fecha actualización información urbanística	urbano consolidado	urbano no consolidado	urbanizable delimitado o sectorizado	urbanizable no delimitado o sectorizado	no urbanizable	sistemas generales y otros
				(ha)	(ha)	(ha)	(ha)	(ha)	(ha)
				(%)	(%)	(%)	(%)	(%)	(%)
Naval	PDSU	1993	01/12/2008	5,9 0,1	0,0 0,0	0,0 0,0	0,0 0,0	4.730,1 99,9	0,0 0,0
Ontiñena	PDSU	1993	01/12/2008	18,8 0,1	0,0 0,0	0,0 0,0	0,0 0,0	13.687,6 99,9	0,0 0,0
Peralta de Calasanz	PG	2011	03/04/2019	19,5 0,2	5,5 0,0	0,0 0,0	0,0 0,0	11.476,2 99,8	0,0 0,0
Peraltilla	PDSU	2010	01/10/2018	11,3 0,7	0,0 0,0	0,0 0,0	0,0 0,0	1.609,5 99,3	0,0 0,0
Pertusa	PDSU	1984	01/10/2018	8,3 0,3	0,0 0,0	0,0 0,0	0,0 0,0	2.930,0 99,7	0,0 0,0
Poleñino	PDSU	2018	26/09/2018	13,5 0,4	0,0 0,0	0,0 0,0	0,0 0,0	3.289,5 99,6	0,0 0,0
Pozán de Vero	PDSU	2003	01/10/2018	10,3 0,7	0,0 0,0	0,0 0,0	0,0 0,0	1.466,1 99,3	0,0 0,0
Puente la Reina de Jaca	PDSU	1989	01/12/2008	10,8 0,2	0,0 0,0	0,0 0,0	0,0 0,0	4.801,9 99,8	0,0 0,0
Pueyo de Santa Cruz	PDSU	1990	01/12/2008	17,2 1,9	0,0 0,0	0,0 0,0	0,0 0,0	905,9 98,1	0,0 0,0
Robres	PDSU	1978	01/10/2018	27,7 0,4	0,0 0,0	0,0 0,0	0,0 0,0	6.404,2 99,6	0,0 0,0
Sabiñánigo	PG	2006	31/12/2016	476,2 0,8	61,7 0,1	270,4 0,5	0,0 0,0	57.937,6 98,6	0,0 0,0
Sallent de Gállego	PG	2007	31/12/2016	101,8 0,6	15,6 0,1	44,1 0,3	33,2 0,2	15.989,6 98,8	0,0 0,0
San Miguel del Cinca	PDSU	1994	01/12/2008	25,6 0,2	0,0 0,0	0,0 0,0	0,0 0,0	10.630,6 99,8	0,0 0,0
Santa María de Dulcis	PDSU	2007	01/10/2018	5,8 0,2	0,0 0,0	0,0 0,0	0,0 0,0	2.711,9 99,8	0,0 0,0
Secastilla	PG	2016	03/04/2019	9,7 0,2	1,1 0,0	0,0 0,0	4,4 0,1	4.731,6 99,7	0,0 0,0
Sena	PDSU	1986	01/10/2018	26,3 0,3	0,0 0,0	0,0 0,0	0,0 0,0	10.449,5 99,7	0,0 0,0
Tella-Sin	PDSU	1984	01/10/2018	3,2 0,0	0,0 0,0	0,0 0,0	0,0 0,0	9.038,5 100,0	0,0 0,0
Torralba de Aragón	PDSU	1978	01/10/2018	8,1 0,2	0,0 0,0	0,0 0,0	0,0 0,0	4.032,2 99,8	0,0 0,0
Torres de Barbués	PDSU	2009	31/12/2013	20,4 1,5	0,0 0,0	0,0 0,0	0,0 0,0	1.374,0 98,5	0,0 0,0
Valle de Lierp	PDSU	2008	01/10/2018	8,8 0,3	0,0 0,0	0,0 0,0	0,0 0,0	3.270,9 99,7	0,0 0,0
Vencillón	PDSU	1987	01/10/2018	29,3 3,0	0,0 0,0	0,0 0,0	0,0 0,0	953,9 97,0	0,0 0,0

**CLASES DE SUELO**

figura plan.	año publ	fecha actualización información urbanística	urbano consolidado	urbano no consolidado	urbanizable delimitado o sectorizado	urbanizable no delimitado o sectorizado	no urbanizable	sistemas generales y otros	
			(ha)	(ha)	(ha)	(ha)	(ha)	(ha)	
			(%)	(%)	(%)	(%)	(%)	(%)	
Vicién	PDSU	2004	01/12/2008	17,0 1,2	0,0 0,0	0,0 0,0	0,0 0,0	1.359,3 98,8	0,0 0,0
Villanueva de Sigena	PDSU	1983	01/10/2018	14,4 0,1	0,0 0,0	0,0 0,0	0,0 0,0	14.632,8 99,9	0,0 0,0

**CLASES DE SUELO**

figura plan.	año publ	fecha actualización información urbanística	urbano consolidado	urbano no consolidado	urbanizable delimitado o sectorizado	urbanizable no delimitado o sectorizado	no urbanizable	sistemas generales y otros	
			(ha)	(ha)	(ha)	(ha)	(ha)	(ha)	
			(%)	(%)	(%)	(%)	(%)	(%)	
<b>Teruel</b>			<b>2.279,6</b>	<b>170,4</b>	<b>410,7</b>	<b>577,3</b>	<b>532.465,7</b>	<b>0,0</b>	
Municipios incluidos en SIU: <b>85</b> (36 %)			<i>0,4</i>	<i>0,0</i>	<i>0,1</i>	<i>0,1</i>	<i>99,4</i>	<i>0,0</i>	
<b>Área Urbana de Teruel</b>			<b>756,9</b>	<b>0,0</b>	<b>218,7</b>	<b>508,7</b>	<b>42.549,5</b>	<b>0,0</b>	
Municipios incluidos en SIU: <b>1</b> (100 %)			<i>1,7</i>	<i>0,0</i>	<i>0,5</i>	<i>1,2</i>	<i>96,6</i>	<i>0,0</i>	
Teruel	PG	2008	14/10/2011	756,9	0,0	218,7	508,7	42.549,5	0,0
				<i>1,7</i>	<i>0,0</i>	<i>0,5</i>	<i>1,2</i>	<i>96,6</i>	<i>0,0</i>
<b>Resto de municipios de la provincia</b>									
Abejuela	PDSU	1995	01/10/2018	5,0	0,0	0,0	0,0	8.661,5	0,0
				<i>0,1</i>	<i>0,0</i>	<i>0,0</i>	<i>0,0</i>	<i>99,9</i>	<i>0,0</i>
Aguaviva	PG	2002	31/12/2016	30,4	6,4	0,0	0,0	4.180,7	0,0
				<i>0,7</i>	<i>0,2</i>	<i>0,0</i>	<i>0,0</i>	<i>99,1</i>	<i>0,0</i>
Aguilar del Alfambra	PDSU	1996	01/10/2018	10,2	0,0	0,0	0,0	3.894,5	0,0
				<i>0,3</i>	<i>0,0</i>	<i>0,0</i>	<i>0,0</i>	<i>99,7</i>	<i>0,0</i>
Alacón	PDSU	1984	01/10/2018	12,7	0,0	0,0	0,0	4.737,4	0,0
				<i>0,3</i>	<i>0,0</i>	<i>0,0</i>	<i>0,0</i>	<i>99,7</i>	<i>0,0</i>
Alba	PDSU	1982	01/12/2008	13,0	0,0	0,0	0,0	6.938,1	0,0
				<i>0,2</i>	<i>0,0</i>	<i>0,0</i>	<i>0,0</i>	<i>99,8</i>	<i>0,0</i>
Albentosa	PG	2001	31/12/2016	25,6	26,0	0,0	12,0	6.737,2	0,0
				<i>0,4</i>	<i>0,4</i>	<i>0,0</i>	<i>0,2</i>	<i>99,1</i>	<i>0,0</i>
Alcañiz	PG	2011	03/04/2019	273,3	45,4	107,3	14,4	46.799,2	0,0
				<i>0,6</i>	<i>0,1</i>	<i>0,2</i>	<i>0,0</i>	<i>99,1</i>	<i>0,0</i>
Alcorisa	PG	2005	31/12/2014	94,9	32,5	18,8	35,9	11.942,5	0,0
				<i>0,8</i>	<i>0,3</i>	<i>0,2</i>	<i>0,3</i>	<i>98,5</i>	<i>0,0</i>
Alpeñés	PDSU	2015	26/09/2018	2,5	0,0	0,0	0,0	2.858,6	0,0
				<i>0,1</i>	<i>0,0</i>	<i>0,0</i>	<i>0,0</i>	<i>99,9</i>	<i>0,0</i>
Andorra	PG	2006	03/04/2019	357,6	59,9	65,9	4,9	13.652,1	0,0
				<i>2,5</i>	<i>0,4</i>	<i>0,5</i>	<i>0,0</i>	<i>96,5</i>	<i>0,0</i>
Arcos de las Salinas	PDSU	1985	01/10/2018	10,8	0,0	0,0	0,0	11.286,3	0,0
				<i>0,1</i>	<i>0,0</i>	<i>0,0</i>	<i>0,0</i>	<i>99,9</i>	<i>0,0</i>
Argente	PDSU	2015	26/09/2018	14,0	0,0	0,0	0,0	6.242,2	0,0
				<i>0,2</i>	<i>0,0</i>	<i>0,0</i>	<i>0,0</i>	<i>99,8</i>	<i>0,0</i>
Azaila	PDSU	1989	31/12/2013	8,2	0,0	0,0	0,0	8.137,6	0,0
				<i>0,1</i>	<i>0,0</i>	<i>0,0</i>	<i>0,0</i>	<i>99,9</i>	<i>0,0</i>
Bañón	PDSU	1998	01/10/2018	12,8	0,0	0,0	0,0	5.413,4	0,0
				<i>0,2</i>	<i>0,0</i>	<i>0,0</i>	<i>0,0</i>	<i>99,8</i>	<i>0,0</i>
Belmonte de San José	PDSU	1985	01/10/2018	6,3	0,0	0,0	0,0	3.392,4	0,0
				<i>0,2</i>	<i>0,0</i>	<i>0,0</i>	<i>0,0</i>	<i>99,8</i>	<i>0,0</i>

CLASES DE SUELO

	figura plan.	año publ	fecha actualización información urbanística	urbano consolidado	urbano no consolidado	urbanizable delimitado o sectorizado	urbanizable no delimitado o sectorizado	no urbanizable	sistemas generales y otros
				(ha)	(ha)	(ha)	(ha)	(ha)	(ha)
				(%)	(%)	(%)	(%)	(%)	(%)
Blancas	PDSU	1984	31/12/2013	11,3 0,2	0,0 0,0	0,0 0,0	0,0 0,0	7.366,2 99,8	0,0 0,0
Bordón	PDSU	1983	01/12/2008	3,4 0,1	0,0 0,0	0,0 0,0	0,0 0,0	2.996,3 99,9	0,0 0,0
Burbáguena	PDSU	2016	26/09/2018	15,4 0,4	0,0 0,0	0,0 0,0	0,0 0,0	3.884,9 99,6	0,0 0,0
Cabra de Mora	PG	2011	03/04/2019	7,0 0,2	0,3 0,0	0,0 0,0	1,4 0,0	3.422,2 99,7	0,0 0,0
Calomarde	PDSU	1990	01/12/2008	4,0 0,1	0,0 0,0	0,0 0,0	0,0 0,0	2.812,5 99,9	0,0 0,0
Camañas	PDSU	2015	26/09/2018	8,0 0,1	0,0 0,0	0,0 0,0	0,0 0,0	7.857,8 99,9	0,0 0,0
Cañada de Benatanduz	PDSU	1991	01/10/2018	8,2 0,2	0,0 0,0	0,0 0,0	0,0 0,0	3.481,9 99,8	0,0 0,0
Castejón de Tornos	PDSU	1998	01/10/2018	6,0 0,2	0,0 0,0	0,0 0,0	0,0 0,0	3.083,4 99,8	0,0 0,0
Castellar, El	PDSU	1986	01/12/2008	6,2 0,1	0,0 0,0	0,0 0,0	0,0 0,0	5.027,3 99,9	0,0 0,0
Castelnou	PDSU	1988	01/10/2018	4,7 0,1	0,0 0,0	0,0 0,0	0,0 0,0	3.705,8 99,9	0,0 0,0
Cosa	PDSU	1998	01/10/2018	9,0 0,2	0,0 0,0	0,0 0,0	0,0 0,0	5.471,4 99,8	0,0 0,0
Cuevas de Almodén	PDSU	1985	01/10/2018	5,5 0,2	0,0 0,0	0,0 0,0	0,0 0,0	3.579,3 99,8	0,0 0,0
Cuevas Labradas	PDSU	1985	01/12/2008	4,5 0,1	0,0 0,0	0,0 0,0	0,0 0,0	4.076,0 99,9	0,0 0,0
Ejulve	PDSU	1985	01/10/2018	8,8 0,1	0,0 0,0	0,0 0,0	0,0 0,0	10.942,6 99,9	0,0 0,0
Estercuel	PDSU	1985	31/12/2013	10,1 0,2	0,0 0,0	0,0 0,0	0,0 0,0	5.550,3 99,8	0,0 0,0
Fórnoles	PDSU	1985	01/10/2018	5,3 0,2	0,0 0,0	0,0 0,0	0,0 0,0	3.260,7 99,8	0,0 0,0
Fuentes Calientes	PDSU	2015	26/09/2018	7,5 0,3	0,0 0,0	0,0 0,0	0,0 0,0	2.493,2 99,7	0,0 0,0
Galve	PDSU	1987	01/12/2008	7,7 0,1	0,0 0,0	0,0 0,0	0,0 0,0	6.180,4 99,9	0,0 0,0
Gargallo	PDSU	1982	01/10/2018	2,6 0,1	0,0 0,0	0,0 0,0	0,0 0,0	3.006,0 99,9	0,0 0,0
Hinojosa de Jarque	PDSU	1984	31/12/2013	6,9 0,2	0,0 0,0	0,0 0,0	0,0 0,0	3.640,7 99,8	0,0 0,0
Huesa del Común	PDSU	2002	01/10/2018	9,7 0,2	0,0 0,0	0,0 0,0	0,0 0,0	6.158,7 99,8	0,0 0,0

CLASES DE SUELO

figura plan.	año publ	fecha actualización información urbanística	urbano consolidado	urbano no consolidado	urbanizable delimitado o sectorizado	urbanizable no delimitado o sectorizado	no urbanizable	sistemas generales y otros	
			(ha)	(ha)	(ha)	(ha)	(ha)	(ha)	
			(%)	(%)	(%)	(%)	(%)	(%)	
Jarque de la Val	PDSU	1984	01/10/2018	7,5 0,3	0,0 0,0	0,0 0,0	0,0 0,0	2.915,8 99,7	0,0 0,0
Jatiel	PDSU	2014	26/09/2018	4,3 0,4	0,0 0,0	0,0 0,0	0,0 0,0	1.080,4 99,6	0,0 0,0
Libros	PDSU	1982	01/10/2018	5,5 0,1	0,0 0,0	0,0 0,0	0,0 0,0	3.784,9 99,9	0,0 0,0
Lledó	PDSU	1989	01/12/2008	3,6 0,2	0,0 0,0	0,0 0,0	0,0 0,0	1.559,5 99,8	0,0 0,0
Loscos	PDSU	2017	26/09/2018	19,1 0,2	0,0 0,0	0,0 0,0	0,0 0,0	8.380,2 99,8	0,0 0,0
Mata de los Olmos, La	PDSU	1986	01/10/2018	8,6 0,4	0,0 0,0	0,0 0,0	0,0 0,0	2.364,8 99,6	0,0 0,0
Mazaleón	PDSU	1985	01/10/2018	17,9 0,2	0,0 0,0	0,0 0,0	0,0 0,0	8.614,4 99,8	0,0 0,0
Molinos	PDSU	1984	01/12/2008	8,0 0,1	0,0 0,0	0,0 0,0	0,0 0,0	7.955,4 99,9	0,0 0,0
Monterde de Albarracín	PDSU	1985	01/10/2018	5,9 0,1	0,0 0,0	0,0 0,0	0,0 0,0	4.513,0 99,9	0,0 0,0
Moscardón	PDSU	1986	01/10/2018	4,6 0,2	0,0 0,0	0,0 0,0	0,0 0,0	2.687,3 99,8	0,0 0,0
Muniesa	PDSU	1980	31/12/2013	29,6 0,2	0,0 0,0	0,0 0,0	0,0 0,0	12.950,8 99,8	0,0 0,0
Noguera de Albarracín	PDSU	1989	01/10/2018	8,8 0,2	0,0 0,0	0,0 0,0	0,0 0,0	4.732,6 99,8	0,0 0,0
Noguerauelas	PDSU	1983	01/12/2008	9,5 0,1	0,0 0,0	0,0 0,0	0,0 0,0	9.941,2 99,9	0,0 0,0
Odón	PDSU	1997	01/10/2018	14,0 0,2	0,0 0,0	0,0 0,0	0,0 0,0	7.407,1 99,8	0,0 0,0
Olba	PDSU	1983	01/10/2018	17,3 0,8	0,0 0,0	0,0 0,0	0,0 0,0	2.081,8 99,2	0,0 0,0
Oliete	PDSU	1987	01/10/2018	10,4 0,1	0,0 0,0	0,0 0,0	0,0 0,0	8.538,9 99,9	0,0 0,0
Orríos	PDSU	2015	26/09/2018	8,5 0,2	0,0 0,0	0,0 0,0	0,0 0,0	4.414,3 99,8	0,0 0,0
Pancrudo	PDSU	2015	26/09/2018	14,3 0,1	0,0 0,0	0,0 0,0	0,0 0,0	9.997,1 99,9	0,0 0,0
Parras de Castellote, Las	PDSU	1983	01/10/2018	6,4 0,2	0,0 0,0	0,0 0,0	0,0 0,0	4.209,2 99,8	0,0 0,0
Perales del Alfambra	PDSU	1984	01/12/2008	21,3 0,2	0,0 0,0	0,0 0,0	0,0 0,0	10.401,8 99,8	0,0 0,0
Pitarque	PDSU	1985	01/10/2018	3,2 0,1	0,0 0,0	0,0 0,0	0,0 0,0	5.432,5 99,9	0,0 0,0

CLASES DE SUELO

municipio	figura plan.	año publ	fecha actualización información urbanística	urbano consolidado	urbano no consolidado	urbanizable delimitado o sectorizado	urbanizable no delimitado o sectorizado	no urbanizable	sistemas generales y otros
				(ha)	(ha)	(ha)	(ha)	(ha)	(ha)
				(%)	(%)	(%)	(%)	(%)	(%)
Plou	PDSU	2002	01/10/2018	3,9 0,2	0,0 0,0	0,0 0,0	0,0 0,0	1.717,5 99,8	0,0 0,0
Pozuel del Campo	PDSU	1984	01/10/2018	6,4 0,2	0,0 0,0	0,0 0,0	0,0 0,0	2.777,8 99,8	0,0 0,0
Puertomingalvo	PDSU	1983	01/12/2008	4,4 0,0	0,0 0,0	0,0 0,0	0,0 0,0	10.361,2 100,0	0,0 0,0
Rillo	PDSU	2015	26/09/2018	7,1 0,1	0,0 0,0	0,0 0,0	0,0 0,0	5.323,1 99,9	0,0 0,0
Riodeva	PDSU	1984	01/10/2018	8,8 0,3	0,0 0,0	0,0 0,0	0,0 0,0	3.424,7 99,7	0,0 0,0
Royuela	PDSU	1987	01/10/2018	20,5 0,6	0,0 0,0	0,0 0,0	0,0 0,0	3.228,5 99,4	0,0 0,0
Rubielos de la Cérica	PDSU	1998	01/10/2018	5,5 0,1	0,0 0,0	0,0 0,0	0,0 0,0	6.682,7 99,9	0,0 0,0
San Agustín	PDSU	1984	01/10/2018	9,0 0,2	0,0 0,0	0,0 0,0	0,0 0,0	5.649,4 99,8	0,0 0,0
San Martín del Río	PDSU	1987	01/10/2018	11,9 0,7	0,0 0,0	0,0 0,0	0,0 0,0	1.645,3 99,3	0,0 0,0
Singra	PDSU	1986	31/12/2013	6,6 0,2	0,0 0,0	0,0 0,0	0,0 0,0	3.664,5 99,8	0,0 0,0
Terriente	PDSU	2016	26/09/2018	10,3 0,2	0,0 0,0	0,0 0,0	0,0 0,0	4.799,4 99,8	0,0 0,0
Tornos	PDSU	1985	01/10/2018	17,9 0,4	0,0 0,0	0,0 0,0	0,0 0,0	4.875,7 99,6	0,0 0,0
Torralba de los Sisones	PDSU	1983	01/10/2018	10,3 0,2	0,0 0,0	0,0 0,0	0,0 0,0	4.467,9 99,8	0,0 0,0
Torremocha de Jiloca	PDSU	1986	01/10/2018	8,9 0,3	0,0 0,0	0,0 0,0	0,0 0,0	3.384,6 99,7	0,0 0,0
Torrijas	PDSU	1986	01/12/2008	7,3 0,1	0,0 0,0	0,0 0,0	0,0 0,0	5.726,1 99,9	0,0 0,0
Torrijo del Campo	PDSU	1983	01/10/2018	18,6 0,4	0,0 0,0	0,0 0,0	0,0 0,0	4.384,3 99,6	0,0 0,0
Tramacastiel	PDSU	1985	01/10/2018	5,9 0,1	0,0 0,0	0,0 0,0	0,0 0,0	4.722,4 99,9	0,0 0,0
Tramacastilla	PDSU	1988	01/10/2018	5,9 0,2	0,0 0,0	0,0 0,0	0,0 0,0	2.474,4 99,8	0,0 0,0
Tronchón	PDSU	1983	01/10/2018	4,0 0,1	0,0 0,0	0,0 0,0	0,0 0,0	5.709,1 99,9	0,0 0,0
Urrea de Gaén	PDSU	1983	01/10/2018	12,4 0,3	0,0 0,0	0,0 0,0	0,0 0,0	4.100,6 99,7	0,0 0,0
Valbona	PDSU	1995	01/12/2008	14,9 0,4	0,0 0,0	0,0 0,0	0,0 0,0	4.057,4 99,6	0,0 0,0

**CLASES DE SUELO**

figura plan.	año publ	fecha actualización información urbanística	urbano consolidado	urbano no consolidado	urbanizable delimitado o sectorizado	urbanizable no delimitado o sectorizado	no urbanizable	sistemas generales y otros	
			(ha)	(ha)	(ha)	(ha)	(ha)	(ha)	
			(%)	(%)	(%)	(%)	(%)	(%)	
Valdealgorfa	PDSU	1982	01/12/2008	19,0 0,4	0,0 0,0	0,0 0,0	0,0 0,0	4.677,3 99,6	0,0 0,0
Valjunquera	PDSU	1984	01/12/2008	13,9 0,3	0,0 0,0	0,0 0,0	0,0 0,0	4.173,0 99,7	0,0 0,0
Villar del Cobo	PDSU	1986	01/12/2008	7,0 0,1	0,0 0,0	0,0 0,0	0,0 0,0	5.403,3 99,9	0,0 0,0
Vinaceite	PDSU	1987	31/12/2013	7,6 0,2	0,0 0,0	0,0 0,0	0,0 0,0	5.001,0 99,8	0,0 0,0
Visiedo	PDSU	1987	31/12/2013	12,3 0,2	0,0 0,0	0,0 0,0	0,0 0,0	5.540,0 99,8	0,0 0,0
Vivel del Río Martín	PDSU	1984	01/10/2018	5,5 0,1	0,0 0,0	0,0 0,0	0,0 0,0	5.110,5 99,9	0,0 0,0

**CLASES DE SUELO**

figura plan.	año publ	fecha actualización información urbanística	urbano consolidado	urbano no consolidado	urbanizable delimitado o sectorizado	urbanizable no delimitado o sectorizado	no urbanizable	sistemas generales y otros	
			(ha)	(ha)	(ha)	(ha)	(ha)	(ha)	
			(%)	(%)	(%)	(%)	(%)	(%)	
<b>Zaragoza</b>			<b>10.607,2</b>	<b>1.860,2</b>	<b>4.294,3</b>	<b>4.508,9</b>	<b>688.557,5</b>	<b>3.578,1</b>	
Municipios incluidos en SIU: <b>98 (33 %)</b>			<i>1,5</i>	<i>0,3</i>	<i>0,6</i>	<i>0,6</i>	<i>96,5</i>	<i>0,5</i>	
<b>Área Urbana de Zaragoza</b>			<b>1.418,8</b>	<b>375,4</b>	<b>1.846,7</b>	<b>1.686,3</b>	<b>54.091,6</b>	<b>229,6</b>	
Municipios incluidos en SIU: <b>15 (100 %)</b>			<i>2,4</i>	<i>0,6</i>	<i>3,1</i>	<i>2,8</i>	<i>90,7</i>	<i>0,4</i>	
Alfajarín	PG	1988	11/12/2017	76,4 <i>0,6</i>	0,0 <i>0,0</i>	137,6 <i>1,0</i>	94,9 <i>0,7</i>	13.470,2 <i>97,7</i>	4,9 <i>0,0</i>
Burgo de Ebro, El	PG	2003	11/12/2017	120,2 <i>4,7</i>	95,7 <i>3,7</i>	122,5 <i>4,8</i>	256,1 <i>10,0</i>	1.779,1 <i>69,2</i>	196,2 <i>7,6</i>
Cadrete	PG	2002	01/06/2011	157,9 <i>13,3</i>	82,2 <i>6,9</i>	42,0 <i>3,5</i>	50,3 <i>4,2</i>	853,1 <i>72,0</i>	0,0 <i>0,0</i>
Cuarte de Huerva	PG	2000	31/12/2016	197,0 <i>22,0</i>	41,1 <i>4,6</i>	253,5 <i>28,3</i>	134,1 <i>15,0</i>	268,8 <i>30,1</i>	0,0 <i>0,0</i>
Fuentes de Ebro	PG	1985	29/01/2010	181,1 <i>1,3</i>	0,0 <i>0,0</i>	20,7 <i>0,1</i>	61,3 <i>0,4</i>	13.918,5 <i>98,1</i>	0,0 <i>0,0</i>
Leciñena	PG	2015	03/04/2019	62,5 <i>0,3</i>	9,1 <i>0,1</i>	7,6 <i>0,0</i>	0,0 <i>0,0</i>	17.787,6 <i>99,6</i>	0,0 <i>0,0</i>
María de Huerva	PG	2010	09/01/2019	114,3 <i>1,1</i>	5,8 <i>0,1</i>	97,4 <i>0,9</i>	10,6 <i>0,1</i>	10.571,9 <i>97,8</i>	8,4 <i>0,1</i>
Pastriz	PG	2003	11/12/2017	64,1 <i>3,9</i>	2,0 <i>0,1</i>	13,7 <i>0,8</i>	19,7 <i>1,2</i>	1.530,8 <i>93,0</i>	15,6 <i>0,9</i>
Puebla de Alfindén, La	PG	2005	31/12/2016	195,0 <i>11,4</i>	46,5 <i>2,7</i>	156,9 <i>9,2</i>	0,0 <i>0,0</i>	1.305,1 <i>76,6</i>	0,0 <i>0,0</i>
San Mateo de Gállego	PG	2003	01/06/2011	85,4 <i>1,2</i>	20,7 <i>0,3</i>	437,0 <i>6,1</i>	249,6 <i>3,5</i>	6.370,0 <i>88,9</i>	0,0 <i>0,0</i>
Utebo	PG	1996	17/01/2019	206,5 <i>11,7</i>	62,9 <i>3,6</i>	59,6 <i>3,4</i>	0,0 <i>0,0</i>	1.423,8 <i>80,4</i>	19,0 <i>1,1</i>
Villamayor de Gállego	PG	2001	11/12/2017	47,2 <i>0,5</i>	18,3 <i>0,2</i>	0,0 <i>0,0</i>	93,9 <i>1,1</i>	8.753,1 <i>98,1</i>	13,0 <i>0,1</i>
Villanueva de Gállego	PG	2005	01/12/2018	294,4 <i>3,9</i>	68,9 <i>0,9</i>	662,9 <i>8,7</i>	726,5 <i>9,6</i>	5.842,9 <i>76,9</i>	0,0 <i>0,0</i>
Zaragoza	PG	2008	08/04/2019	5.675,3 <i>5,8</i>	682,9 <i>0,7</i>	1.209,4 <i>1,2</i>	1.617,5 <i>1,7</i>	84.955,4 <i>87,2</i>	3.231,1 <i>3,3</i>
Zuera	PG	2004	03/04/2019	379,7 <i>1,1</i>	71,5 <i>0,2</i>	282,0 <i>0,8</i>	338,1 <i>1,0</i>	32.154,6 <i>96,8</i>	0,0 <i>0,0</i>
<b>Resto de municipios de la provincia</b>									
Aladrén	PDSU	2015	26/09/2018	4,1 <i>0,2</i>	0,0 <i>0,0</i>	0,0 <i>0,0</i>	0,0 <i>0,0</i>	2.101,7 <i>99,8</i>	0,0 <i>0,0</i>

**CLASES DE SUELO**

	figura plan.	año publ	fecha actualización información urbanística	urbano consolidado	urbano no consolidado	urbanizable delimitado o sectorizado	urbanizable no delimitado o sectorizado	no urbanizable	sistemas generales y otros
				(ha)	(ha)	(ha)	(ha)	(ha)	(ha)
				(%)	(%)	(%)	(%)	(%)	(%)
Alagón	PG	2017	03/04/2019	139,9 5,8	25,4 1,0	8,0 0,3	0,0 0,0	2.247,9 92,8	0,0 0,0
Alberite de San Juan	PDSU	1986	01/12/2008	3,6 0,3	0,0 0,0	0,0 0,0	0,0 0,0	1.119,5 99,7	0,0 0,0
Alforque	PDSU	1987	01/10/2018	6,3 0,6	0,0 0,0	0,0 0,0	0,0 0,0	1.056,0 99,4	0,0 0,0
Almolda, La	PDSU	1986	01/10/2018	23,5 0,2	0,0 0,0	0,0 0,0	0,0 0,0	13.115,8 99,8	0,0 0,0
Almonacid de la Cuba	PDSU	1993	01/10/2018	9,0 0,2	0,0 0,0	0,0 0,0	0,0 0,0	5.511,8 99,8	0,0 0,0
Almunia de Doña Godina, La	PG	2006	03/04/2019	122,0 2,2	33,1 0,6	91,1 1,6	171,2 3,0	5.246,1 92,6	0,0 0,0
Alpartir	PDSU	1988	01/10/2018	11,7 0,4	0,0 0,0	0,0 0,0	0,0 0,0	2.693,8 99,6	0,0 0,0
Ambel	PDSU	1988	01/10/2018	12,2 0,2	0,0 0,0	0,0 0,0	0,0 0,0	6.130,4 99,8	0,0 0,0
Anento	PDSU	1993	01/10/2018	4,6 0,2	0,0 0,0	0,0 0,0	0,0 0,0	2.146,2 99,8	0,0 0,0
Aranda de Moncayo	PDSU	1990	01/10/2018	7,2 0,1	0,0 0,0	0,0 0,0	0,0 0,0	9.108,5 99,9	0,0 0,0
Bardallur	PDSU	2001	01/12/2008	10,8 0,4	0,0 0,0	0,0 0,0	0,0 0,0	2.722,4 99,6	0,0 0,0
Biel	PDSU	1984	01/12/2008	10,6 0,1	0,0 0,0	0,0 0,0	0,0 0,0	13.061,0 99,9	0,0 0,0
Bijuesca	PDSU	2014	26/09/2018	4,8 0,1	0,0 0,0	0,0 0,0	0,0 0,0	5.699,3 99,9	0,0 0,0
Biota	NNSS	1998	01/12/2010	49,8 0,4	3,2 0,0	10,7 0,1	0,0 0,0	12.812,8 99,5	0,0 0,0
Brea de Aragón	PG	2007	31/12/2016	36,4 2,7	7,7 0,6	27,5 2,1	0,0 0,0	1.265,3 94,6	0,0 0,0
Bureta	PDSU	1986	01/12/2008	10,8 0,9	0,0 0,0	0,0 0,0	0,0 0,0	1.180,2 99,1	0,0 0,0
Buste, El	PDSU	1998	01/10/2018	7,3 1,0	0,0 0,0	0,0 0,0	0,0 0,0	753,4 99,0	0,0 0,0
Cabañas de Ebro	PG	2007	01/06/2011	32,7 3,8	19,4 2,3	36,7 4,3	13,9 1,6	749,8 88,0	0,0 0,0
Calatayud	PG	2000	11/12/2017	529,1 3,4	22,2 0,1	0,0 0,0	225,5 1,5	14.550,5 94,4	90,1 0,6
Calcena	PDSU	1987	01/10/2018	4,7 0,1	0,0 0,0	0,0 0,0	0,0 0,0	6.466,4 99,9	0,0 0,0
Caspe	PG	2015	03/04/2019	197,3 0,4	85,2 0,2	13,5 0,0	12,5 0,0	50.043,0 99,4	0,0 0,0

CLASES DE SUELO

municipio	figura plan.	año publ	fecha actualización información urbanística	urbano consolidado	urbano no consolidado	urbanizable delimitado o sectorizado	urbanizable no delimitado o sectorizado	no urbanizable	sistemas generales y otros
				(ha)	(ha)	(ha)	(ha)	(ha)	(ha)
				(%)	(%)	(%)	(%)	(%)	(%)
Castejón de Valdejasa	PDSU	1987	01/10/2018	14,2 0,1	0,0 0,0	0,0 0,0	0,0 0,0	10.996,6 99,9	0,0 0,0
Castiliscar	PDSU	1995	01/10/2018	14,8 0,4	0,0 0,0	0,0 0,0	0,0 0,0	4.052,1 99,6	0,0 0,0
Cervera de la Cañada	PDSU	1984	01/10/2018	15,5 0,5	0,0 0,0	0,0 0,0	0,0 0,0	2.905,2 99,5	0,0 0,0
Chiprana	PDSU	1978	01/12/2008	12,6 0,3	0,0 0,0	0,0 0,0	0,0 0,0	3.887,5 99,7	0,0 0,0
Cinco Olivas	PDSU	1991	01/10/2018	6,5 2,9	0,0 0,0	0,0 0,0	0,0 0,0	218,7 97,1	0,0 0,0
Codos	PDSU	1994	01/10/2018	8,9 0,1	0,0 0,0	0,0 0,0	0,0 0,0	6.257,9 99,9	0,0 0,0
Ejea de los Caballeros	PG	2000	15/01/2013	664,8 1,1	73,9 0,1	290,3 0,5	226,0 0,4	59.721,6 97,9	0,0 0,0
Embid de Ariza	PDSU	1993	01/10/2018	1,5 0,0	0,0 0,0	0,0 0,0	0,0 0,0	4.122,5 100,0	0,0 0,0
Fabara	PDSU	1983	01/10/2018	31,2 0,3	0,0 0,0	0,0 0,0	0,0 0,0	10.141,6 99,7	0,0 0,0
Figueruelas	PG	2006	31/12/2016	43,2 2,5	300,7 17,7	74,0 4,4	72,4 4,3	1.208,3 71,1	0,0 0,0
Fombuena	PDSU	2015	26/09/2018	2,4 0,1	0,0 0,0	0,0 0,0	0,0 0,0	2.634,3 99,9	0,0 0,0
Frago, El	PG	2011	03/04/2019	3,8 0,1	0,9 0,0	0,0 0,0	0,0 0,0	3.370,9 99,9	0,0 0,0
Gallocanta	PDSU	1983	01/10/2018	9,7 0,3	0,0 0,0	0,0 0,0	0,0 0,0	2.959,6 99,7	0,0 0,0
Gelsa	PG	2003	31/12/2016	48,6 0,7	7,7 0,1	37,8 0,5	40,2 0,6	7.071,8 98,1	0,0 0,0
Grisel	PDSU	1984	01/10/2018	4,5 0,3	0,0 0,0	0,0 0,0	0,0 0,0	1.445,4 99,7	0,0 0,0
Isuerre	PDSU	1994	01/10/2018	2,2 0,1	0,0 0,0	0,0 0,0	0,0 0,0	2.002,8 99,9	0,0 0,0
Jarque	PDSU	1978	01/10/2018	11,2 0,3	0,0 0,0	0,0 0,0	0,0 0,0	4.286,4 99,7	0,0 0,0
Joyosa, La	PG	2002	01/06/2011	21,7 3,3	20,8 3,2	154,6 23,7	0,0 0,0	454,7 69,8	0,0 0,0
Litago	PDSU	1993	01/10/2018	7,3 0,5	0,0 0,0	0,0 0,0	0,0 0,0	1.522,3 99,5	0,0 0,0
Lobera de Onsella	PDSU	1997	01/12/2008	2,9 0,1	0,0 0,0	0,0 0,0	0,0 0,0	3.214,4 99,9	0,0 0,0
Longás	PDSU	1995	01/10/2018	1,6 0,0	0,0 0,0	0,0 0,0	0,0 0,0	4.920,8 100,0	0,0 0,0

CLASES DE SUELO

figura plan.	año publ	fecha actualización información urbanística	urbano consolidado	urbano no consolidado	urbanizable delimitado o sectorizado	urbanizable no delimitado o sectorizado	no urbanizable	sistemas generales y otros	
			(ha)	(ha)	(ha)	(ha)	(ha)	(ha)	
			(%)	(%)	(%)	(%)	(%)	(%)	
Luceni	PG	2005	01/12/2010	55,4 2,0	7,5 0,3	0,0 0,0	0,0 0,0	2.645,0 97,7	0,0 0,0
Lumpiaque	PDSU	1988	01/12/2008	35,3 1,2	0,0 0,0	0,0 0,0	0,0 0,0	2.918,4 98,8	0,0 0,0
Malón	PDSU	1995	01/10/2018	18,4 3,3	0,0 0,0	0,0 0,0	0,0 0,0	547,2 96,7	0,0 0,0
Manchones	PDSU	1978	01/10/2018	6,3 0,2	0,0 0,0	0,0 0,0	0,0 0,0	2.675,2 99,8	0,0 0,0
Mezalocha	PDSU	1991	01/10/2018	9,7 0,2	0,0 0,0	0,0 0,0	0,0 0,0	6.053,1 99,8	0,0 0,0
Miedes de Aragón	PDSU	1987	01/10/2018	14,2 0,3	0,0 0,0	0,0 0,0	0,0 0,0	5.522,0 99,7	0,0 0,0
Monegrillo	PDSU	1986	01/12/2008	21,6 0,1	0,0 0,0	0,0 0,0	0,0 0,0	18.300,8 99,9	0,0 0,0
Morata de Jiloca	PDSU	1991	01/10/2018	13,8 0,6	0,0 0,0	0,0 0,0	0,0 0,0	2.293,8 99,4	0,0 0,0
Moyuela	PDSU	2014	26/09/2018	12,9 0,3	0,0 0,0	0,0 0,0	0,0 0,0	4.262,6 99,7	0,0 0,0
Mozota	PDSU	1981	01/10/2018	10,1 1,2	0,0 0,0	0,0 0,0	0,0 0,0	857,8 98,8	0,0 0,0
Munébrega	PDSU	1988	01/10/2018	12,0 0,3	0,0 0,0	0,0 0,0	0,0 0,0	4.085,1 99,7	0,0 0,0
Novillas	PG	2015	03/04/2019	19,8 0,8	0,7 0,0	0,0 0,0	0,0 0,0	2.506,3 99,2	0,0 0,0
Paracuellos de Jiloca	PDSU	1992	01/10/2018	24,5 0,8	0,0 0,0	0,0 0,0	0,0 0,0	3.173,7 99,2	0,0 0,0
Paracuellos de la Ribera	PDSU	1985	01/10/2018	8,2 0,6	0,0 0,0	0,0 0,0	0,0 0,0	1.486,6 99,4	0,0 0,0
Plasencia de Jalón	PDSU	2015	26/09/2018	10,6 0,3	0,0 0,0	0,0 0,0	0,0 0,0	3.465,2 99,7	0,0 0,0
Pleitas	PDSU	1986	01/10/2018	2,6 1,2	0,0 0,0	0,0 0,0	0,0 0,0	211,7 98,8	0,0 0,0
Pomer	PDSU	1989	01/10/2018	3,8 0,1	0,0 0,0	0,0 0,0	0,0 0,0	3.305,6 99,9	0,0 0,0
Pozuelo de Aragón	PDSU	1988	01/10/2018	16,6 0,5	0,0 0,0	0,0 0,0	0,0 0,0	3.193,5 99,5	0,0 0,0
Pradilla de Ebro	PDSU	1986	01/10/2018	22,7 0,9	0,0 0,0	0,0 0,0	0,0 0,0	2.521,5 99,1	0,0 0,0
Salvatierra de Esca	PDSU	1991	01/10/2018	5,1 0,1	0,0 0,0	0,0 0,0	0,0 0,0	8.117,8 99,9	0,0 0,0
Santa Cruz de Moncayo	PDSU	1994	01/12/2008	4,7 1,2	0,0 0,0	0,0 0,0	0,0 0,0	392,3 98,8	0,0 0,0

**CLASES DE SUELO**

	figura plan.	año publ	fecha actualización información urbanística	urbano consolidado	urbano no consolidado	urbanizable delimitado o sectorizado	urbanizable no delimitado o sectorizado	no urbanizable	sistemas generales y otros
				(ha)	(ha)	(ha)	(ha)	(ha)	(ha)
				(%)	(%)	(%)	(%)	(%)	(%)
Sástago	PDSU	2015	26/09/2018	32,6 0,1	0,0 0,0	0,0 0,0	0,0 0,0	30.081,5 99,9	0,0 0,0
Sestrica	PG	2011	03/04/2019	14,1 0,3	2,3 0,1	0,0 0,0	0,0 0,0	4.069,1 99,6	0,0 0,0
Sierra de Luna	PG	2013	03/04/2019	15,1 0,3	5,8 0,1	3,7 0,1	0,0 0,0	4.313,7 99,4	0,0 0,0
Sobradriel	PG	2003	31/12/2016	18,0 1,5	25,0 2,1	38,0 3,1	51,0 4,2	1.074,7 89,1	0,0 0,0
Tabuena	PDSU	1986	01/10/2018	17,9 0,2	0,0 0,0	0,0 0,0	0,0 0,0	8.550,9 99,8	0,0 0,0
Talamantes	PDSU	1998	01/10/2018	4,0 0,1	0,0 0,0	0,0 0,0	0,0 0,0	4.687,9 99,9	0,0 0,0
Tierga	PDSU	1989	01/10/2018	6,0 0,1	0,0 0,0	0,0 0,0	0,0 0,0	6.604,1 99,9	0,0 0,0
Tobed	PDSU	1987	01/10/2018	9,0 0,3	0,0 0,0	0,0 0,0	0,0 0,0	3.228,7 99,7	0,0 0,0
Torres de Berrellén	PG	2006	01/06/2011	34,3 0,6	11,2 0,2	5,6 0,1	43,7 0,8	5.285,0 98,2	0,0 0,0
Torrijo de la Cañada	PDSU	1997	01/10/2018	13,4 0,2	0,0 0,0	0,0 0,0	0,0 0,0	7.439,6 99,8	0,0 0,0
Trasmoz	PDSU	1992	01/10/2018	3,9 0,2	0,0 0,0	0,0 0,0	0,0 0,0	1.821,2 99,8	0,0 0,0
Urriés	PDSU	2003	01/10/2018	4,0 0,1	0,0 0,0	0,0 0,0	0,0 0,0	3.722,2 99,9	0,0 0,0
Valpalmas	PDSU	1987	01/10/2018	9,0 0,2	0,0 0,0	0,0 0,0	0,0 0,0	3.970,2 99,8	0,0 0,0
Velilla de Ebro	PDSU	1980	01/10/2018	7,5 0,1	0,0 0,0	0,0 0,0	0,0 0,0	5.973,9 99,9	0,0 0,0
Villafeliche	PDSU	1982	01/10/2018	8,6 0,4	0,0 0,0	0,0 0,0	0,0 0,0	2.240,7 99,6	0,0 0,0
Villalengua	PDSU	1990	01/10/2018	11,1 0,3	0,0 0,0	0,0 0,0	0,0 0,0	4.002,9 99,7	0,0 0,0
Villanueva de Jiloca	PDSU	1986	01/10/2018	6,4 0,9	0,0 0,0	0,0 0,0	0,0 0,0	727,8 99,1	0,0 0,0
Villar de los Navarros	PDSU	1986	01/10/2018	16,9 0,3	0,0 0,0	0,0 0,0	0,0 0,0	4.933,0 99,7	0,0 0,0
Villarroya de la Sierra	PDSU	1982	01/10/2018	22,2 0,2	0,0 0,0	0,0 0,0	0,0 0,0	9.133,0 99,8	0,0 0,0

TABLA 2. Información de los sectores o áreas de desarrollo.

**ÁREAS DE DESARROLLO** (suelo urbano no consolidado y urbanizable delimitado o sectorizado)

fecha imagen	edificabilidad						viviendas		número sectores	
	residencial		industrial		terciario		previstas (número)	ejecutado (%)		
	prevista (m <sup>2</sup> )	ejecutado (%)	prevista (m <sup>2</sup> )	ejecutado (%)	prevista (m <sup>2</sup> )	ejecutado (%)				
<b>Aragón</b>	<b>27.480.267</b>	<b>28,4</b>	<b>17.339.305</b>	<b>32,0</b>	<b>1.257.224</b>	<b>41,4</b>	<b>188.735</b>	<b>29,0</b>	<b>1.230</b>	
Municipios incluidos en SIU: 241 ( 33 % )										
<b>Huesca</b>	<b>6.512.523</b>	<b>22,7</b>	<b>4.792.940</b>	<b>33,0</b>	<b>70.808</b>	<b>15,2</b>	<b>43.910</b>	<b>25,1</b>	<b>347</b>	
Municipios incluidos en SIU: 58 ( 29 % )										
<b>Área Urbana de Huesca</b>	<b>2.338.697</b>	<b>17,6</b>	<b>430.182</b>	<b>1,7</b>	---	---	<b>15.448</b>	<b>20,5</b>	<b>77</b>	
Municipios incluidos en SIU: 1 (100 % )										
Huesca	2012	2.338.697	17,6	430.182	1,7	---	---	15.448	20,5	77
<b>Resto de municipios de la provincia</b>										
Bailo		11.676	0,0	---	---	---	16	0,0	2	
Barbastro		665.171	63,8	913.887	83,6	225	100,0	5.166	63,8	43
Binéfar		605.354	7,2	38.924	83,6	31.491	21,5	5.831	7,6	36
Castejón de Monegros		7.287	0,0	32.869	0,0	---	---	22	0,0	2
Fraga		173.435	27,8	351.933	31,5	---	---	513	29,4	9
Jaca		788.579	44,8	175.704	46,8	---	---	5.554	51,2	21
Monzón		870.834	11,9	2.207.159	20,5	---	---	3.775	9,5	68
Peralta de Calasanz		49.470	-0,0	---	---	---	---	115	0,0	10
Sabiñánigo		820.930	6,7	615.073	21,2	26.434	0,0	6.253	6,8	51
Sallent de Gállego		176.745	21,3	27.209	0,0	12.657	29,7	1.180	29,0	24
Secastilla		4.344	11,6	---	---	---	---	37	12,9	4

ÁREAS DE DESARROLLO (suelo urbano no consolidado y urbanizable delimitado o sectorizado)

fecha imagen	edificabilidad						viviendas		número sectores	
	residencial		industrial		terciario		previstas (número)	ejecutado (%)		
	prevista (m <sup>2</sup> )	ejecutado (%)	prevista (m <sup>2</sup> )	ejecutado (%)	prevista (m <sup>2</sup> )	ejecutado (%)				
<b>Teruel</b>	<b>1.906.371</b>	<b>26,2</b>	<b>1.128.648</b>	<b>33,2</b>	<b>65.454</b>	<b>62,4</b>	<b>10.410</b>	<b>23,0</b>	<b>119</b>	
Municipios incluidos en SIU: 85 (36 %)										
<b>Área Urbana de Teruel</b>	<b>896.256</b>	<b>36,6</b>	<b>227.483</b>	<b>100,0</b>	<b>6.992</b>	<b>100,0</b>	<b>3.815</b>	<b>33,3</b>	<b>13</b>	
Municipios incluidos en SIU: 1 (100 %)										
Teruel	2009	896.256	36,6	227.483	100,0	6.992	100,0	3.815	33,3	13
<b>Resto de municipios de la provincia</b>										
Aguaviva		33.203	0,0	---	---	---	---	112	0,0	3
Albentosa		84.950	29,5	120.836	46,2	---	---	653	29,5	15
Alcañiz		537.261	16,0	301.947	15,4	58.462	57,9	3.362	14,6	41
Alcorisa		94.410	15,7	215.506	1,9	---	---	465	19,0	10
Andorra		252.857	17,0	262.877	15,4	---	---	1.945	17,0	35
Cabra de Mora		7.434	35,0	---	---	---	---	57	35,0	2

**ÁREAS DE DESARROLLO** (suelo urbano no consolidado y urbanizable delimitado o sectorizado)

fecha imagen	edificabilidad						viviendas		número sectores	
	residencial		industrial		terciario		previstas (número)	ejecutado (%)		
	prevista (m <sup>2</sup> )	ejecutado (%)	prevista (m <sup>2</sup> )	ejecutado (%)	prevista (m <sup>2</sup> )	ejecutado (%)				
<b>Zaragoza</b>	<b>19.061.373</b>	<b>30,5</b>	<b>11.417.717</b>	<b>31,5</b>	<b>1.120.963</b>	<b>41,8</b>	<b>134.415</b>	<b>30,7</b>	<b>764</b>	
Municipios incluidos en SIU: <b>98</b> ( <b>33</b> % )										
<b>Área Urbana de Zaragoza</b>	<b>4.734.579</b>	<b>18,8</b>	<b>4.339.177</b>	<b>24,4</b>	<b>404.078</b>	<b>0,0</b>	<b>26.154</b>	<b>17,1</b>	<b>450</b>	
Municipios incluidos en SIU: <b>15</b> ( <b>100</b> % )										
Alfajarín	2015	308.838	24,3	168.399	100,0	---	---	1.227	18,4	3
Burgo de Ebro, El	2015	273.230	39,1	816.080	16,0	---	---	2.171	38,0	18
Cadrete	2012	405.599	26,0	280.172	25,9	19.004	0,0	2.190	19,1	39
Cuarte de Huerva	2018	1.006.287	42,3	408.507	85,7	---	---	4.475	41,8	41
Fuentes de Ebro	2008	---	---	123.000	0,0	---	---	---	---	1
Leciñena	2018	54.582	0,0	68.409	16,4	---	---	210	0,0	8
María de Huerva	2018	272.962	4,5	172.916	0,0	3.996	0,0	2.409	4,4	9
Pastriz	2015	62.062	0,0	4.941	100,0	---	---	335	0,0	4
Puebla de Alfindén, La	2018	560.360	1,9	503.489	4,6	---	---	4.170	2,0	11
San Mateo de Gállego	2012	676.793	4,0	895.707	1,6	---	---	4.103	3,6	22
Utebo	2018	361.749	51,5	259.857	23,4	---	---	2.607	54,2	21
Villamayor de Gállego	2015	84.006	4,9	20.546	100,0	---	---	685	4,8	5
Villanueva de Gállego	2018	1.357.405	9,8	1.118.336	24,4	385.074	0,0	6.798	12,9	41
Zaragoza	2018	9.148.815	44,8	2.805.707	39,9	637.297	66,4	76.973	40,4	177
Zuera	2018	530.079	34,3	714.312	62,2	---	---	4.078	34,3	50
<b>Resto de municipios de la provincia</b>										
Alagón		189.433	10,9	39.671	76,5	19.343	82,9	1.783	8,2	15

**ÁREAS DE DESARROLLO** (suelo urbano no consolidado y urbanizable delimitado o sectorizado)

fecha imagen	edificabilidad						viviendas		número sectores
	residencial		industrial		terciario		previstas (número)	ejecutado (%)	
	prevista (m <sup>2</sup> )	ejecutado (%)	prevista (m <sup>2</sup> )	ejecutado (%)	prevista (m <sup>2</sup> )	ejecutado (%)			
Almunia de Doña Godina, La	645.427	11,9	353.452	61,4	21.283	100,0	1.733	9,3	28
Biota	---	---	---	---	---	---	---	---	10
Brea de Aragón	145.381	3,8	116.096	0,0	1.724	100,0	798	3,1	26
Cabañas de Ebro	233.775	10,9	142.647	7,3	---	---	1.221	11,2	14
Calatayud	226.661	28,6	35.156	36,4	---	---	1.895	27,7	15
Caspe	631.007	1,3	61.064	10,9	---	---	1.904	0,7	36
Ejea de los Caballeros	415.909	40,1	1.264.100	9,1	33.241	21,5	3.155	41,2	40
Figueruelas	123.540	0,0	238.680	82,5	---	---	1.181	0,0	7
Frago, El	11.640	0,0	---	---	---	---	90	-0,0	1
Gelsa	205.728	0,0	204.424	43,2	---	---	1.494	0,0	15
Joyosa, La	738.998	5,5	222.265	3,3	---	---	4.261	5,2	33
Luceni	132.000	8,8	---	---	---	---	1.015	8,8	17
Novillas	14.800	0,0	---	---	---	---	30	0,0	1
Sestrica	11.128	18,8	---	---	---	---	93	21,5	5
Sierra de Luna	20.077	0,0	8.974	0,0	---	---	110	0,0	8
Sobradriel	128.619	19,3	340.923	65,2	---	---	667	20,6	22
Torres de Berrellén	84.481	7,4	29.886	0,0	---	---	554	7,7	21



### RESUMEN MUNICIPIOS INTEGRADOS

<b>total municipios integrados de la CCAA</b>	<b>77</b>
porcentaje de los municipios de la CCAA	<b>98,72%</b>
porcentaje de los municipios con planeamiento urbanístico de la CCAA	<b>100,00%</b>
porcentaje de los principales municipios* <small>* municipios de las grandes áreas urbanas y de más de 25.000 hab.</small>	<b>100,00%</b>
<b>población municipios integrados CCAA</b>	<b>1.014.605</b>
porcentaje de la población de la CCAA	<b>98,67%</b>
porcentaje población de sus áreas urbanas	<b>100,00%</b>

### PLANEAMIENTO URBANÍSTICO

plan general		normas subsidiarias		delimitación de suelo		sin planeamiento	
núm.	(%)	núm.	(%)	núm.	(%)	núm.	(%)
<b>45</b>	<b>58%</b>	<b>32</b>	<b>41%</b>	<b>0</b>	<b>0%</b>	<b>1</b>	<b>1%</b>

hasta 1992		entre 1993-2007		desde 2008	
núm.	(%)	núm.	(%)	núm.	(%)
<b>5</b>	<b>6%</b>	<b>43</b>	<b>56%</b>	<b>29</b>	<b>38%</b>

TABLA 1. Información sobre planeamiento urbanístico y clasificación del suelo.

**CLASES DE SUELO**

figura plan.	año publ	fecha actualización información urbanística	urbano consolidado	urbano no consolidado	urbanizable delimitado o sectorizado	urbanizable no delimitado o sectorizado	no urbanizable	sistemas generales y otros	
			(ha)	(ha)	(ha)	(ha)	(ha)	(ha)	
			(%)	(%)	(%)	(%)	(%)	(%)	
<b>Asturias, Principado de</b>			<b>13.967,7</b>	<b>3.005,3</b>	<b>5.398,9</b>	<b>679,0</b>	<b>1.008.368,4</b>	<b>4.166,4</b>	
Municipios incluidos en SIU: 77 ( 99 % )			1,3	0,3	0,1	0,5	97,4	0,4	
<b>Asturias</b>			<b>13.967,7</b>	<b>3.005,3</b>	<b>5.398,9</b>	<b>679,0</b>	<b>1.008.368,4</b>	<b>4.166,4</b>	
Municipios incluidos en SIU: 77 ( 99 % )			1,3	0,3	0,5	0,1	97,4	0,4	
<b>Área Urbana de Central de Asturias</b>			<b>7.650,2</b>	<b>882,7</b>	<b>2.924,2</b>	<b>542,7</b>	<b>113.308,3</b>	<b>3.053,5</b>	
Municipios incluidos en SIU: 18 ( 100 % )			6,0	0,7	2,3	0,4	88,3	2,4	
Avilés	PG	2006	11/12/2017	733,8 28,6	209,2 8,2	348,1 13,6	0,0 0,0	879,5 34,3	396,3 15,4
Carreño	PG	2014	01/10/2018	584,7 8,5	82,9 1,2	308,7 4,5	59,1 0,9	5.526,1 80,8	278,1 4,1
Castrillón	PG	2001	01/10/2018	386,3 6,9	26,7 0,5	121,7 2,2	0,0 0,0	4.796,6 85,3	293,6 5,2
Corvera de Asturias	PG	2015	31/03/2015	349,6 7,8	16,8 0,4	197,4 4,4	0,0 0,0	3.574,2 79,9	334,4 7,5
Gijón	PG	2002	16/11/2002	3.016,4 16,2	1.415,2 7,6	514,6 2,8	0,0 0,0	13.001,6 69,9	660,2 3,5
Gozón	PG	2015	01/12/2018	174,4 2,1	53,2 0,7	119,5 1,5	0,0 0,0	7.742,3 94,8	78,0 1,0
Illas	PG	2009	01/10/2018	0,0 0,0	0,0 0,0	0,0 0,0	0,0 0,0	2.556,5 100,0	0,0 0,0
Langreo	PG	2011	11/12/2017	598,1 7,2	140,7 1,7	53,1 0,6	0,0 0,0	7.568,7 90,5	0,0 0,0
Llanera	NNSS	2004	30/10/2013	606,0 5,7	41,4 0,4	104,5 1,0	376,6 3,6	9.426,8 89,3	0,0 0,0
Mieres	PG	1996	11/12/2017	544,2 3,7	23,2 0,2	59,6 0,4	56,8 0,4	13.948,5 95,3	0,0 0,0
Morcín	PG	2006	30/10/2013	68,6 1,4	8,9 0,2	18,7 0,4	0,0 0,0	4.869,9 98,1	0,0 0,0
Noreña	NNSS	1992	01/12/2018	62,2 11,3	4,3 0,8	33,6 6,1	43,8 8,0	404,0 73,7	0,0 0,0
Oviedo	PG	2006	11/12/2017	2.218,9 11,9	162,5 0,9	851,2 4,6	0,0 0,0	15.151,5 81,1	291,4 1,6
Regueras, Las	PG	2013	09/07/2018	8,0 0,1	3,4 0,0	62,2 0,9	0,0 0,0	6.644,2 98,9	0,2 0,0
Ribera de Arriba	NNSS	1997	30/10/2013	20,1 0,9	3,2 0,1	32,5 1,4	2,7 0,1	2.187,4 97,4	0,0 0,0
Riosa	PG	2013	16/12/2013	27,9 0,6	4,1 0,1	0,0 0,0	0,0 0,0	4.686,3 99,3	0,0 0,0

CLASES DE SUELO

figura plan.	año publ	fecha actualización información urbanística	urbano consolidado	urbano no consolidado	urbanizable delimitado o sectorizado	urbanizable no delimitado o sectorizado	no urbanizable	sistemas generales y otros	
			(ha) (%)	(ha) (%)	(ha) (%)	(ha) (%)	(ha) (%)	(ha) (%)	
San Martín del Rey Aurelio	NNSS	1997	01/10/2018	154,9 2,8	30,7 0,5	41,0 0,7	0,0 0,0	5.372,9 96,0	0,0 0,0
Siero	PG	2006	11/12/2017	1.112,5 5,3	71,5 0,3	572,3 2,7	3,6 0,0	17.972,9 85,1	1.381,7 6,5
<b>Resto de municipios de la provincia</b>									
Allande	PG	2015	22/07/2015	16,5 0,0	1,7 0,0	10,3 0,0	0,0 0,0	34.264,4 99,9	8,2 0,0
Aller	PG	2004	01/10/2018	223,4 0,6	6,4 0,0	55,8 0,1	95,5 0,3	37.204,8 99,0	0,0 0,0
Amieva	PG	2006	01/10/2018	0,0 0,0	0,0 0,0	0,0 0,0	0,0 0,0	11.531,6 100,0	0,0 0,0
Belmonte de Miranda	NNSS	2001	28/11/2012	14,5 0,1	0,4 0,0	0,0 0,0	0,0 0,0	20.705,6 99,9	0,0 0,0
Bimenes	PG	2011	20/12/2012	28,6 0,9	1,5 0,0	8,7 0,3	0,0 0,0	3.233,8 98,8	0,0 0,0
Boal	NNSS	2003	20/12/2012	38,3 0,3	5,7 0,0	11,9 0,1	0,0 0,0	11.975,8 99,5	0,0 0,0
Cabrales	NNSS	2003	20/05/2013	58,7 0,2	16,2 0,1	0,0 0,0	0,0 0,0	23.702,1 99,7	0,0 0,0
Cabranes	PG	2018	28/11/2018	17,9 0,4	16,7 0,4	2,5 0,1	0,0 0,0	4.153,0 99,1	0,0 0,0
Candamo	PG	2008	22/07/2013	44,9 0,6	12,8 0,2	27,9 0,4	0,0 0,0	7.115,5 98,8	0,0 0,0
Cangas de Onís	PG	2004	22/07/2013	80,9 0,4	20,4 0,1	41,0 0,2	0,0 0,0	21.151,0 99,3	0,0 0,0
Cangas del Narcea	NNSS	2003	01/10/2018	70,7 0,1	4,4 0,0	28,8 0,0	0,0 0,0	82.216,6 99,9	0,0 0,0
Caravia	PG	2009	20/05/2013	50,2 3,8	25,5 1,9	45,5 3,4	0,0 0,0	1.213,0 90,9	0,0 0,0
Caso	PG	2010	20/05/2013	16,8 0,1	3,2 0,0	8,5 0,0	0,0 0,0	30.700,8 99,9	0,0 0,0
Castropol	PG	2006	20/05/2013	68,7 0,6	34,4 0,3	38,0 0,3	5,1 0,0	12.005,6 98,8	0,0 0,0
Coaña	NNSS	2003	01/02/2013	73,6 1,1	18,9 0,3	41,1 0,6	33,4 0,5	6.409,4 97,5	0,0 0,0
Colunga	NNSS	1999	01/02/2013	84,1 0,9	20,4 0,2	59,4 0,6	0,0 0,0	9.644,1 98,3	0,0 0,0
Cudillero	NNSS	2004	01/12/2018	34,9 0,3	11,0 0,1	108,5 1,1	0,0 0,0	9.980,9 98,5	0,0 0,0
Degaña	NNSS	1996	20/12/2012	47,5 0,5	2,3 0,0	5,1 0,1	0,0 0,0	8.688,1 99,4	0,0 0,0

CLASES DE SUELO

figura plan.	año publ	fecha actualización información urbanística	urbano consolidado	urbano no consolidado	urbanizable delimitado o sectorizado	urbanizable no delimitado o sectorizado	no urbanizable	sistemas generales y otros	
			(ha) (%)	(ha) (%)	(ha) (%)	(ha) (%)	(ha) (%)	(ha) (%)	
Franco, El	PG	2009	20/05/2013	55,2 0,7	7,8 0,1	56,2 0,7	0,0 0,0	7.710,3 98,5	0,0 0,0
Grado	PG	2012	01/10/2018	114,6 0,5	45,2 0,2	71,9 0,3	0,0 0,0	22.055,3 99,0	0,0 0,0
Grandas de Salime	PG	2006	20/05/2013	19,0 0,2	2,9 0,0	3,1 0,0	1,7 0,0	11.277,6 99,8	0,0 0,0
Ibias	NNSS	1999	20/12/2012	20,8 0,1	4,2 0,0	0,0 0,0	0,0 0,0	33.360,6 99,9	0,0 0,0
Illano	NNSS	2002	01/10/2018	0,0 0,0	0,0 0,0	0,0 0,0	0,0 0,0	10.275,0 100,0	0,0 0,0
Laviana	PG	2012	01/10/2018	170,0 1,3	38,0 0,3	19,1 0,1	0,0 0,0	13.229,0 98,3	0,0 0,0
Lena	PG	2007	01/10/2018	139,2 0,4	12,1 0,0	63,6 0,2	0,0 0,0	31.251,1 99,3	0,0 0,0
Muros de Nalón	PG	2011	20/12/2012	142,9 18,7	7,5 1,0	30,8 4,0	0,0 0,0	559,4 73,3	22,9 3,0
Nava	NNSS	1997	01/12/2018	33,7 0,4	4,0 0,0	20,7 0,2	0,0 0,0	9.380,7 99,4	0,0 0,0
Navia	NNSS	1992	30/10/2013	126,6 2,0	31,5 0,5	46,0 0,7	0,0 0,0	6.131,5 96,8	0,0 0,0
Onís	PG	2011	20/12/2012	11,0 0,1	3,1 0,0	8,6 0,1	0,0 0,0	7.509,9 99,7	0,0 0,0
Parres	NNSS	1998	01/12/2018	93,0 0,7	8,6 0,1	38,7 0,3	0,0 0,0	12.432,4 98,9	0,0 0,0
Peñamellera Alta	PG	2010	01/10/2018	0,0 0,0	0,0 0,0	0,0 0,0	0,0 0,0	9.195,7 100,0	0,0 0,0
Peñamellera Baja	NNSS	2003	20/05/2013	30,5 0,4	3,9 0,0	17,6 0,2	0,7 0,0	8.308,9 99,4	0,0 0,0
Pesoz	NNSS	1992	20/12/2012	0,0 0,0	0,0 0,0	0,0 0,0	0,0 0,0	3.892,4 100,0	0,0 0,0
Piloña	PG	2007	01/10/2018	119,3 0,4	14,0 0,0	191,1 0,7	0,0 0,0	28.147,9 98,9	0,0 0,0
Ponga	NNSS	1999	01/10/2018	0,0 0,0	0,0 0,0	0,0 0,0	0,0 0,0	20.364,2 100,0	0,0 0,0
Pravia	PG	2009	01/10/2018	90,1 0,9	13,0 0,1	76,4 0,7	0,0 0,0	10.143,2 98,3	0,0 0,0
Proaza	PG	2009	20/05/2013	14,9 0,2	4,2 0,1	0,0 0,0	0,0 0,0	7.598,8 99,7	0,0 0,0
Quirós	NNSS	2003	20/05/2013	8,8 0,0	0,0 0,0	5,4 0,0	0,0 0,0	21.008,7 99,9	0,0 0,0
Ribadedeva	PG	2008	30/10/2013	99,3 2,9	51,1 1,5	74,9 2,2	0,0 0,0	3.250,2 93,5	0,0 0,0

CLASES DE SUELO

municipio	figura plan.	año publ	fecha actualización información urbanística	urbano consolidado	urbano no consolidado	urbanizable delimitado o sectorizado	urbanizable no delimitado o sectorizado	no urbanizable	sistemas generales y otros
				(ha)	(ha)	(ha)	(ha)	(ha)	(ha)
				(%)	(%)	(%)	(%)	(%)	(%)
Ribadesella	NNSS	1997	01/12/2018	103,2 1,2	4,4 0,1	65,1 0,8	0,0 0,0	8.284,5 98,0	0,0 0,0
Salas	PG	2010	01/12/2018	173,5 0,8	23,4 0,1	151,5 0,7	0,0 0,0	22.362,1 98,5	0,0 0,0
San Martín de Oscos	NNSS	2002	01/10/2018	16,2 0,2	0,0 0,0	0,0 0,0	0,0 0,0	6.646,1 99,8	0,0 0,0
San Tirso de Abres	NNSS	1998	20/12/2012	19,3 0,6	2,1 0,1	0,0 0,0	0,0 0,0	3.098,4 99,3	0,0 0,0
Santa Eulalia de Oscos	NNSS	1992	01/10/2018	0,0 0,0	0,0 0,0	0,0 0,0	0,0 0,0	4.708,0 100,0	0,0 0,0
Santo Adriano	NNSS	1997	25/04/2013	0,0 0,0	0,0 0,0	3,9 0,2	0,0 0,0	2.348,1 99,8	0,0 0,0
Sariego	PG	2008	20/05/2013	42,1 1,6	61,1 2,3	38,6 1,5	0,0 0,0	2.505,9 94,6	0,0 0,0
Sobrescobio	PG	2011	30/10/2013	26,1 0,4	5,3 0,1	2,2 0,0	0,0 0,0	6.935,3 99,5	0,0 0,0
Somiedo	NNSS	2000	20/05/2013	18,3 0,1	1,4 0,0	0,0 0,0	0,0 0,0	29.115,2 99,9	0,0 0,0
Soto del Barco	NNSS	2003	01/12/2018	76,4 2,2	16,2 0,5	38,8 1,1	0,0 0,0	3.391,6 96,3	0,0 0,0
Tapia de Casariego	PG	2016	01/10/2018	56,2 0,8	1,6 0,0	50,8 0,8	0,0 0,0	6.396,8 96,7	112,5 1,7
Taramundi	NNSS	1998	25/04/2013	7,0 0,1	6,2 0,1	0,0 0,0	0,0 0,0	8.233,0 99,8	0,0 0,0
Teverga	PG	2007	20/05/2013	27,1 0,2	4,7 0,0	11,2 0,1	0,0 0,0	17.427,2 99,8	0,0 0,0
Tineo	PG	2009	01/10/2018	149,8 0,3	17,6 0,0	102,0 0,2	0,0 0,0	53.961,4 99,5	0,0 0,0
Valdés	PG	2015	01/10/2018	118,3 0,3	14,6 0,0	100,5 0,3	0,0 0,0	34.833,1 98,5	309,0 0,9
Vegadeo	NNSS	2015	09/07/2018	115,1 1,4	30,1 0,4	0,0 0,0	0,0 0,0	8.191,2 98,3	0,0 0,0
Villanueva de Oscos	PG	2005	01/10/2018	0,0 0,0	0,0 0,0	0,0 0,0	0,0 0,0	7.431,4 100,0	0,0 0,0
Villaviciosa	NNSS	1997	01/10/2018	69,1 0,3	63,3 0,2	167,0 0,6	0,0 0,0	26.913,2 98,9	0,0 0,0
Villayón	PG	2012	20/12/2012	24,7 0,2	2,2 0,0	11,7 0,1	0,0 0,0	13.156,4 99,7	0,0 0,0
Yernes y Tameza	NNSS	1984	01/10/2018	0,0 0,0	0,0 0,0	0,0 0,0	0,0 0,0	3.140,6 100,0	0,0 0,0

TABLA 2. Información de los sectores o áreas de desarrollo.

**ÁREAS DE DESARROLLO** (suelo urbano no consolidado y urbanizable delimitado o sectorizado)

fecha imagen	edificabilidad						viviendas		número sectores	
	residencial		industrial		terciario		previstas (número)	ejecutado (%)		
	prevista (m <sup>2</sup> )	ejecutado (%)	prevista (m <sup>2</sup> )	ejecutado (%)	prevista (m <sup>2</sup> )	ejecutado (%)				
<b>Asturias, Principado de</b>	<b>18.566.125</b>	<b>20,7</b>	<b>8.231.573</b>	<b>19,0</b>	<b>1.303.572</b>	<b>27,6</b>	<b>142.135</b>	<b>22,2</b>	<b>1.972</b>	
Municipios incluidos en SIU: 77 ( 99 % )										
<b>Asturias</b>	<b>18.566.125</b>	<b>20,7</b>	<b>8.231.573</b>	<b>19,0</b>	<b>1.303.572</b>	<b>27,6</b>	<b>142.135</b>	<b>22,2</b>	<b>1.972</b>	
Municipios incluidos en SIU: 77 ( 99 % )										
<b>Área Urbana de Central de Asturias</b>	<b>9.883.806</b>	<b>25,4</b>	<b>5.037.434</b>	<b>21,8</b>	<b>1.031.481</b>	<b>27,8</b>	<b>81.101</b>	<b>24,2</b>	<b>805</b>	
Municipios incluidos en SIU: 18 ( 100 % )										
Avilés	2017	1.503.887	15,3	505.707	12,1	170.784	44,7	11.407	15,4	92
Carreño	2017	265.706	25,6	1.061.586	8,3	173.848	2,7	2.261	27,1	53
Castrillón	2017	218.888	6,8	---	---	---	---	1.684	6,8	24
Corvera de Asturias	2015	201.201	8,7	136.050	0,0	10.354	0,0	1.485	12,1	32
Gijón	2017	1.334.227	41,1	434.071	13,2	94.848	45,5	12.972	44,9	185
Gozón	2017	267.620	9,5	210.138	8,3	19.987	0,0	6.249	4,0	31
Langreo	2017	399.769	44,5	308.974	40,6	181.440	26,5	3.075	44,5	115
Llanera	2017	194.202	1,8	32.099	30,6	92.091	0,0	1.494	1,8	41
Mieres	2017	267.603	58,7	---	---	85.004	94,2	2.058	58,7	22
Morcín	2011	88.363	23,9	53.691	30,6	---	---	680	23,9	19
Noreña	2017	76.851	36,8	107.197	68,3	---	---	440	38,6	26
Oviedo	2017	4.639.877	33,1	539.853	60,9	2.083	7,7	36.939	32,4	58
Regueras, Las	2017	84.126	0,0	55.891	-0,0	1.451	0,0	623	0,0	11
Ribera de Arriba	2011	98.078	37,8	156.540	0,0	49.920	14,2	555	41,5	10
Riosa	2011	20.701	10,8	---	---	2.300	0,0	149	12,1	11
San Martín del Rey Aurelio	2017	85.466	59,0	268.674	91,5	12.570	100,0	686	62,2	30

ÁREAS DE DESARROLLO (suelo urbano no consolidado y urbanizable delimitado o sectorizado)

fecha imagen	edificabilidad						viviendas		número sectores	
	residencial		industrial		terciario		previstas (número)	ejecutado (%)		
	prevista (m <sup>2</sup> )	ejecutado (%)	prevista (m <sup>2</sup> )	ejecutado (%)	prevista (m <sup>2</sup> )	ejecutado (%)				
Siero	2017	1.471.470	9,8	1.601.034	8,4	229.650	25,1	11.317	9,8	45
<b>Resto de municipios de la provincia</b>										
Allande		38.093	0,0	17.150	0,0	4.188	0,0	293	0,0	4
Aller		155.973	1,8	100.400	7,0	14.131	100,0	1.504	1,4	29
Belmonte de Miranda		1.809	0,0	---	---	---	---	14	0,0	4
Bimenes		29.216	3,7	15.950	7,8	---	---	234	4,6	6
Boal		49.510	5,6	21.785	0,0	---	---	311	6,2	12
Cabrales		36.784	0,0	---	---	---	---	283	0,0	16
Cabranes		33.088	13,1	7.454	0,0	4.300	0,0	275	19,8	35
Candamo		34.693	0,0	26.304	0,0	---	---	267	-0,0	12
Cangas de Onís		280.575	15,2	129.006	14,1	---	---	2.158	15,2	27
Cangas del Narcea		174.384	16,8	---	---	1.480	0,0	1.056	17,9	18
Caravia		141.982	2,1	---	---	---	---	1.177	1,9	24
Caso		21.384	0,0	9.344	0,0	---	---	164	-0,0	7
Castropol		347.861	8,6	---	---	---	---	2.483	9,3	47
Coaña		113.154	4,8	156.707	100,0	---	---	820	5,1	9
Colunga		219.498	29,6	71.297	17,7	---	---	1.429	30,3	53
Cudillero		367.978	5,3	194.361	52,8	---	---	1.985	6,8	27
Degaña		37.517	11,7	---	---	---	---	388	11,6	7
Franco, El		173.808	8,2	125.192	0,0	---	---	1.337	8,2	26
Grado		320.871	7,8	92.680	10,6	---	---	2.820	9,2	37

**ÁREAS DE DESARROLLO** (suelo urbano no consolidado y urbanizable delimitado o sectorizado)

fecha imagen	edificabilidad						viviendas		número sectores
	residencial		industrial		terciario		previstas (número)	ejecutado (%)	
	prevista (m <sup>2</sup> )	ejecutado (%)	prevista (m <sup>2</sup> )	ejecutado (%)	prevista (m <sup>2</sup> )	ejecutado (%)			
Grandas de Salime	16.389	17,0	12.081	0,0	---	---	126	17,0	9
Ibias	22.987	10,4	---	---	---	---	177	10,4	5
Laviana	294.677	19,5	33.100	0,0	11.892	0,0	1.948	23,6	98
Lena	173.510	25,6	147.412	37,4	15.600	100,0	1.335	25,6	30
Muros de Nalón	112.508	8,4	---	---	---	---	931	9,7	13
Nava	28.306	10,7	---	---	---	---	218	10,7	18
Navia	211.630	41,7	147.355	20,1	---	---	1.519	47,9	49
Onís	45.549	17,6	8.287	0,0	---	---	350	17,6	20
Parres	132.541	23,7	49.858	-0,0	---	---	923	26,2	13
Peñamellera Baja	56.715	0,0	36.915	0,0	---	---	436	0,0	12
Piloña	489.420	8,3	87.297	0,0	---	---	3.765	8,3	29
Pravia	203.926	9,5	165.663	2,6	35.640	0,0	1.569	9,5	35
Proaza	25.742	0,0	---	---	---	---	198	0,0	11
Quirós	---	---	17.155	0,0	---	---	---	---	2
Ribadedeva	393.462	7,7	45.138	0,0	---	---	2.525	9,3	49
Ribadesella	99.372	4,5	---	---	---	---	764	4,5	8
Salas	1.102.619	1,2	646.393	0,0	---	---	2.908	2,2	52
San Tirso de Abres	16.334	51,4	---	---	---	---	126	51,4	6
Santo Adriano	3.927	-0,0	---	---	---	---	20	0,0	1
Sariego	58.534	1,7	122.352	4,3	3.000	0,0	450	1,7	44
Sobrescobio	17.503	20,3	12.277	-0,0	---	---	223	51,9	24
Somiedo	14.133	100,0	---	---	---	---	109	100,0	1

**ÁREAS DE DESARROLLO** (suelo urbano no consolidado y urbanizable delimitado o sectorizado)

fecha imagen	edificabilidad						viviendas		número sectores
	residencial		industrial		terciario		previstas (número)	ejecutado (%)	
	prevista (m <sup>2</sup> )	ejecutado (%)	prevista (m <sup>2</sup> )	ejecutado (%)	prevista (m <sup>2</sup> )	ejecutado (%)			
Soto del Barco	85.821	0,0	77.357	2,6	---	---	466	-0,0	37
Tapia de Casariego	164.938	1,6	34.139	-0,0	---	---	875	1,8	12
Taramundi	---	---	---	---	---	---	---	---	7
Teverga	36.452	3,2	8.323	4,4	8.026	0,0	280	3,2	12
Tineo	229.122	11,1	10.118	6,1	2.000	0,0	1.491	13,0	58
Valdés	327.832	14,1	121.070	0,0	76.985	0,0	2.711	12,9	24
Vegadeo	248.346	26,5	---	---	---	---	1.910	26,5	36
Villaviciosa	113.066	5,6	3.809	43,6	---	---	389	7,2	38
Villayón	44.555	0,0	6.343	0,0	---	---	323	0,0	14

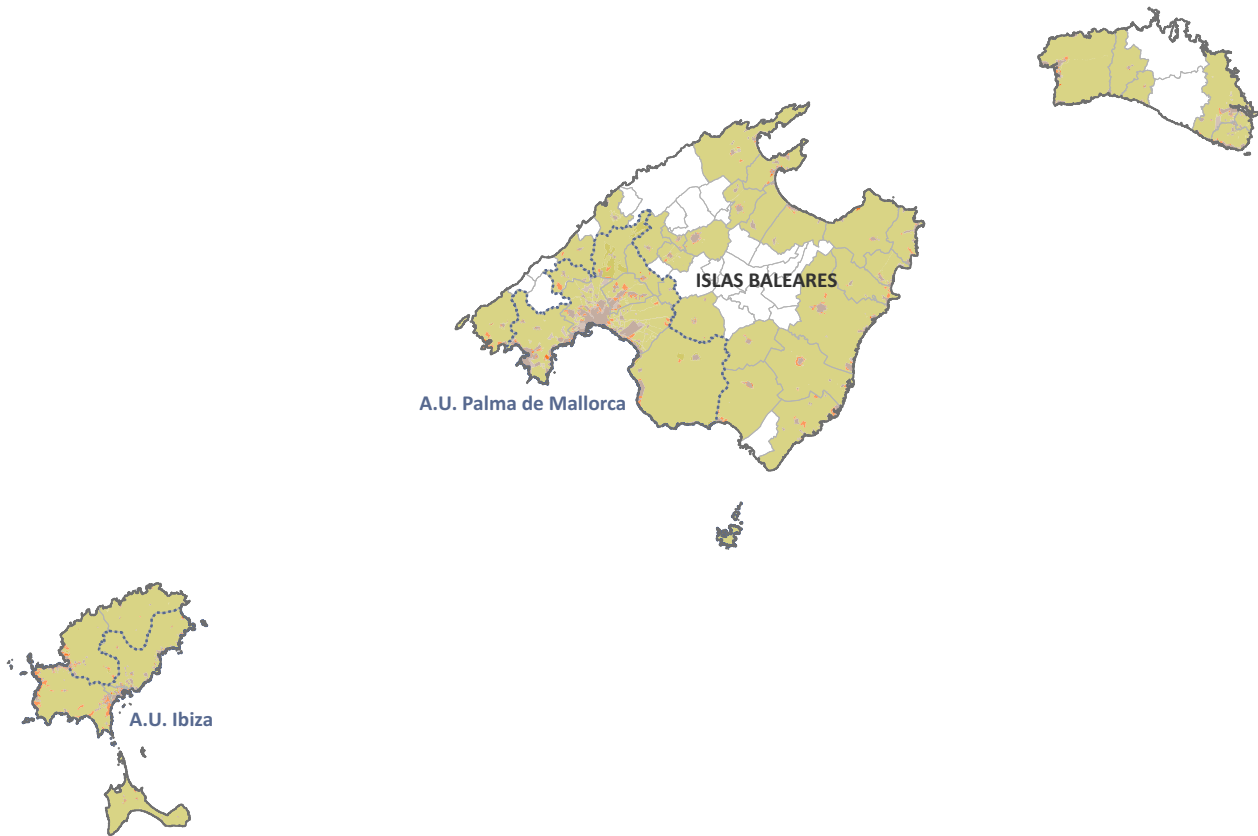

## RESUMEN MUNICIPIOS INTEGRADOS

<b>total municipios integrados de la CCAA</b>	<b>42</b>
porcentaje de los municipios de la CCAA	<b>62,69%</b>
porcentaje de los municipios con planeamiento urbanístico de la CCAA	<b>63,64%</b>
porcentaje de los principales municipios* <small>* municipios de las grandes áreas urbanas y de más de 25.000 hab.</small>	<b>100,00%</b>
<b>población municipios integrados CCAA</b>	<b>1.067.108</b>
porcentaje de la población de la CCAA	<b>94,53%</b>
porcentaje población de sus áreas urbanas	<b>100,00%</b>

## PLANEAMIENTO URBANÍSTICO

plan general		normas subsidiarias		delimitación de suelo		sin planeamiento	
núm.	(%)	núm.	(%)	núm.	(%)	núm.	(%)
<b>16</b>	<b>24%</b>	<b>47</b>	<b>70%</b>	<b>3</b>	<b>4%</b>	<b>1</b>	<b>1%</b>

hasta 1992		entre 1993-2007		desde 2008	
núm.	(%)	núm.	(%)	núm.	(%)
<b>19</b>	<b>29%</b>	<b>33</b>	<b>50%</b>	<b>14</b>	<b>21%</b>

TABLA 1. Información sobre planeamiento urbanístico y clasificación del suelo.

**CLASES DE SUELO**

figura plan.	año publ	fecha actualización información urbanística	urbano consolidado	urbano no consolidado	urbanizable delimitado o sectorizado	urbanizable no delimitado o sectorizado	no urbanizable	sistemas generales y otros	
			(ha)	(ha)	(ha)	(ha)	(ha)	(ha)	
			(%)	(%)	(%)	(%)	(%)	(%)	
<b>Balears, Illes</b>			<b>20.603,2</b>	<b>1.093,1</b>	<b>5.954,3</b>	<b>3.209,5</b>	<b>361.082,8</b>	<b>3.862,6</b>	
Municipios incluidos en SIU: 42 ( 63 % )			5,2	0,3	0,8	1,5	91,2	1,0	
<b>Balears, Illes</b>			<b>20.603,2</b>	<b>1.093,1</b>	<b>5.954,3</b>	<b>3.209,5</b>	<b>361.082,8</b>	<b>3.862,6</b>	
Municipios incluidos en SIU: 42 ( 63 % )			5,2	0,3	1,5	0,8	91,2	1,0	
<b>Área Urbana de Eivissa</b>			<b>2.238,4</b>	<b>238,9</b>	<b>1.493,7</b>	<b>67,6</b>	<b>28.452,5</b>	<b>13,3</b>	
Municipios incluidos en SIU: 3 (100 % )			6,9	0,7	4,6	0,2	87,5	0,0	
Eivissa	PG	2015	13/02/2018	485,3 42,8	42,9 3,8	114,8 10,1	67,6 6,0	423,5 37,3	0,0 0,0
Sant Josep de sa Talaia	NNSS	2003	01/10/2018	824,3 5,2	106,5 0,7	1.378,9 8,6	0,0 0,0	13.656,4 85,5	0,0 0,0
Santa Eulària des Riu	NNSS	2012	01/12/2018	928,9 6,0	89,5 0,6	0,0 0,0	0,0 0,0	14.372,6 93,3	13,3 0,1
<b>Área Urbana de Palma de Mallorca</b>			<b>2.370,8</b>	<b>223,8</b>	<b>255,2</b>	<b>0,0</b>	<b>20.527,6</b>	<b>668,5</b>	
Municipios incluidos en SIU: 8 (100 % )			9,9	0,9	1,1	0,0	85,4	2,8	
Bunyola	PG	2015	14/01/2019	151,4 1,8	0,0 0,0	156,2 1,8	2.203,5 25,9	6.001,8 70,5	0,0 0,0
Calvià	PG	2009	27/02/2018	2.132,3 14,6	195,3 1,3	65,9 0,5	0,0 0,0	11.547,6 79,1	654,6 4,5
Esporles	NNSS	2001	01/10/2018	141,2 3,9	5,4 0,1	141,1 3,9	0,0 0,0	3.349,7 91,7	13,8 0,4
Llucmajor	PG	1984	26/04/2019	918,0 2,8	0,0 0,0	256,8 0,8	450,4 1,4	31.288,1 95,1	0,0 0,0
Marratxí	NNSS	1999	29/04/2019	898,4 16,5	78,3 1,4	341,8 6,3	0,0 0,0	3.876,5 71,1	254,7 4,7
Palma	PG	2006	11/03/2019	4.539,6 21,6	0,0 0,0	765,6 3,6	276,0 1,3	13.483,9 64,2	1.933,9 9,2
Santa Eugènia	NNSS	2003	06/12/2007	25,1 1,2	1,3 0,1	0,0 0,0	0,0 0,0	2.009,9 98,7	0,0 0,0
Santa María del Camí	NNSS	1996	01/12/2018	72,2 1,9	21,8 0,6	48,2 1,3	0,0 0,0	3.620,5 96,2	0,0 0,0
<b>Resto de municipios de la provincia</b>									
Alaró	NNSS	2003	06/04/2018	69,9 1,5	3,5 0,1	5,9 0,1	0,0 0,0	4.514,6 98,2	2,5 0,1
Alcúdia	NNSS	2007	01/12/2018	654,5 10,8	52,2 0,9	85,3 1,4	0,0 0,0	5.257,6 86,9	0,0 0,0

CLASES DE SUELO

figura plan.	año publ	fecha actualización información urbanística	urbano consolidado	urbano no consolidado	urbanizable delimitado o sectorizado	urbanizable no delimitado o sectorizado	no urbanizable	sistemas generales y otros	
			(ha)	(ha)	(ha)	(ha)	(ha)	(ha)	
			(%)	(%)	(%)	(%)	(%)	(%)	
Algaida	NNSS	2006	08/02/2018	95,2 1,1	14,5 0,2	10,2 0,1	0,0 0,0	8.906,4 98,7	0,8 0,0
Andratx	NNSS	2007	01/10/2018	193,7 2,4	120,4 1,5	281,0 3,4	0,0 0,0	7.584,9 92,5	20,7 0,3
Artà	NNSS	2010	01/10/2018	158,4 1,1	64,4 0,5	19,4 0,1	0,0 0,0	13.835,4 98,3	0,0 0,0
Binissalem	NNSS	2008	01/10/2018	98,6 3,3	7,5 0,3	34,2 1,1	0,0 0,0	2.800,1 93,5	53,0 1,8
Campos	NNSS	2014	01/10/2018	291,4 1,9	24,5 0,2	160,5 1,1	0,0 0,0	14.575,5 96,8	0,0 0,0
Capdepera	NNSS	1986	01/10/2018	523,2 9,4	0,0 0,0	87,3 1,6	0,0 0,0	4.926,4 89,0	0,0 0,0
Castell, Es	PG	2007	01/10/2018	146,7 12,5	0,0 0,0	10,9 0,9	0,0 0,0	1.016,9 86,6	0,0 0,0
Ciudadella de Menorca	PG	1988	01/10/2018	832,6 4,4	34,3 0,2	130,2 0,7	22,9 0,1	17.617,9 94,0	111,8 0,6
Felanitx	PG	1969	01/12/2018	360,3 2,1	1,6 0,0	251,8 1,5	0,0 0,0	16.462,8 96,3	19,8 0,1
Ferreries	PG	1987	25/04/2018	86,7 1,3	5,6 0,1	2,5 0,0	0,0 0,0	6.565,7 98,6	0,0 0,0
Formentera	NNSS	2010	09/08/2013	111,3 1,3	31,1 0,4	0,0 0,0	0,0 0,0	8.149,9 98,2	9,7 0,1
Inca	PG	2012	01/12/2018	297,2 5,1	4,6 0,1	78,2 1,3	0,0 0,0	5.462,7 93,1	23,9 0,4
Lloseta	NNSS	2002	01/12/2018	91,9 7,6	0,0 0,0	29,6 2,4	0,0 0,0	1.095,0 90,0	0,0 0,0
Manacor	NNSS	2012	01/12/2018	851,8 3,3	47,2 0,2	208,5 0,8	24,4 0,1	24.975,3 95,4	81,4 0,3
Maó-Mahón	PG	2012	01/10/2018	648,2 5,5	2,0 0,0	114,7 1,0	0,0 0,0	10.629,4 89,8	438,1 3,7
Migjorn Gran, Es	PG	2002	04/02/2019	64,4 2,0	4,9 0,2	8,6 0,3	17,3 0,5	3.076,4 97,0	0,0 0,0
Muro	PG	2003	11/12/2017	303,1 5,1	0,0 0,0	0,0 0,0	0,0 0,0	5.598,4 94,9	0,0 0,0
Pobla, Sa	NNSS	2004	01/10/2018	266,2 5,4	10,6 0,2	30,7 0,6	5,5 0,1	4.552,8 93,2	20,8 0,4
Pollença	PG	1991	08/03/2013	461,1 3,0	0,0 0,0	134,7 0,9	21,2 0,1	14.493,5 95,1	126,2 0,8
Porreres	NNSS	1998	13/04/2018	111,9 1,3	12,4 0,1	11,5 0,1	0,0 0,0	8.606,0 98,4	0,0 0,0
Sant Antoni de Portmany	PG	2001	01/12/2018	381,5 3,0	55,0 0,4	376,5 3,0	69,8 0,5	11.817,4 93,0	0,0 0,0

**CLASES DE SUELO**

figura plan.	año publ	fecha actualización información urbanística	urbano consolidado	urbano no consolidado	urbanizable delimitado o sectorizado	urbanizable no delimitado o sectorizado	no urbanizable	sistemas generales y otros	
			(ha)	(ha)	(ha)	(ha)	(ha)	(ha)	
			(%)	(%)	(%)	(%)	(%)	(%)	
Sant Joan de Labritja	NNSS	2011	11/12/2017	94,6 0,8	16,0 0,1	5,4 0,0	0,0 0,0	12.097,0 99,0	0,0 0,0
Sant Llorenç des Cardassar	NNSS	1994	01/10/2018	255,2 3,1	0,0 0,0	120,5 1,5	0,0 0,0	7.884,7 95,5	0,0 0,0
Sant Lluís	NNSS	2012	01/12/2018	553,9 15,8	10,0 0,3	74,2 2,1	0,0 0,0	2.860,9 81,8	0,0 0,0
Santa Margalida	PG	2002	01/10/2018	291,3 3,3	0,0 0,0	61,3 0,7	43,9 0,5	8.313,0 95,4	0,0 0,0
Santanyí	NNSS	1985	01/10/2018	638,4 5,1	0,0 0,0	298,0 2,4	0,0 0,0	11.606,1 92,5	0,0 0,0
Sóller	PG	2000	01/10/2018	194,8 4,5	5,1 0,1	0,0 0,0	7,1 0,2	4.093,4 95,2	0,0 0,0
Son Servera	NNSS	2014	07/10/2015	300,8 7,0	21,2 0,5	14,7 0,3	0,0 0,0	3.866,8 90,2	83,5 1,9
Valldemossa	NNSS	1999	01/02/2019	58,1 1,3	3,6 0,1	38,6 0,9	0,0 0,0	4.209,4 97,7	0,0 0,0

TABLA 2. Información de los sectores o áreas de desarrollo.

ÁREAS DE DESARROLLO (suelo urbano no consolidado y urbanizable delimitado o sectorizado)

fecha imagen	edificabilidad						viviendas		número sectores	
	residencial		industrial		terciario		previstas (número)	ejecutado (%)		
	prevista (m <sup>2</sup> )	ejecutado (%)	prevista (m <sup>2</sup> )	ejecutado (%)	prevista (m <sup>2</sup> )	ejecutado (%)				
<b>Balears, Illes</b>	<b>21.871.555</b>	<b>35,3</b>	<b>9.678.521</b>	<b>29,3</b>	<b>5.372.299</b>	<b>63,5</b>	<b>129.588</b>	<b>45,0</b>	<b>785</b>	
Municipios incluidos en SIU: 42 ( 63 % )										
<b>Balears, Illes</b>	<b>21.871.555</b>	<b>35,3</b>	<b>9.678.521</b>	<b>29,3</b>	<b>5.372.299</b>	<b>63,5</b>	<b>129.588</b>	<b>45,0</b>	<b>785</b>	
Municipios incluidos en SIU: 42 ( 63 % )										
<b>Área Urbana de Eivissa</b>	<b>4.259.351</b>	<b>18,7</b>	<b>849.351</b>	<b>12,7</b>	<b>693.575</b>	<b>53,0</b>	<b>17.683</b>	<b>25,2</b>	<b>178</b>	
Municipios incluidos en SIU: 3 (100 % )										
Eivissa	2015	319.457	44,6	211.151	51,1	235.697	7,4	2.432	44,2	18
Sant Josep de sa Talaia	2015	3.770.709	16,3	638.200	0,0	352.620	85,0	14.365	22,3	125
Santa Eulària des Riu	2018	169.185	23,6	---	---	105.258	48,2	886	20,2	35
<b>Área Urbana de Palma de Mallorca</b>	<b>799.450</b>	<b>27,8</b>	<b>121.804</b>	<b>100,0</b>	<b>450.759</b>	<b>27,7</b>	<b>5.532</b>	<b>24,5</b>	<b>159</b>	
Municipios incluidos en SIU: 8 (100 % )										
Bunyola	2018	120.833	100,0	284.397	42,6	6.600	100,0	929	100,0	4
Calvià	2015	351.278	52,6	---	---	429.215	24,8	2.121	50,5	64
Esporles	2015	136.837	14,5	---	---	13.255	76,7	1.020	14,6	4
Llucmajor	2018	250.087	31,8	167.048	100,0	353.661	45,6	1.593	41,3	7
Marratxí	2018	842.748	44,8	48.160	0,0	292.241	83,3	4.496	56,4	36
Palma	2018	1.628.053	48,7	---	---	1.479.597	76,5	11.872	58,1	35
Santa Eugènia	2015	16.836	50,0	---	---	---	---	130	50,0	2
Santa María del Camí	2018	294.499	3,3	121.804	100,0	8.289	100,0	2.261	3,1	7
<b>Resto de municipios de la provincia</b>										
Alaró		32.058	2,0	58.900	0,0	---	---	291	0,7	6
Alcúdia		90.932	19,1	204.749	0,0	354.013	55,8	523	25,6	16

**ÁREAS DE DESARROLLO** (suelo urbano no consolidado y urbanizable delimitado o sectorizado)

fecha imagen	edificabilidad						viviendas		número sectores
	residencial		industrial		terciario		previstas (número)	ejecutado (%)	
	prevista (m <sup>2</sup> )	ejecutado (%)	prevista (m <sup>2</sup> )	ejecutado (%)	prevista (m <sup>2</sup> )	ejecutado (%)			
Algaida	159.819	11,4	---	---	---	---	892	11,9	21
Andratx	2.795.489	88,2	---	---	142.838	71,3	21.497	88,2	59
Artà	576.053	70,5	---	---	13.870	0,0	4.190	74,6	17
Binissalem	35.248	16,2	162.510	71,9	5.032	74,4	141	15,5	13
Campos	609.112	45,5	183.570	8,7	187.577	34,2	3.461	35,2	21
Capdepera	157.500	67,6	66.258	100,0	20.300	11,4	1.065	80,9	6
Castell, Es	37.294	0,0	180.250	0,0	16.680	0,0	300	0,0	2
Ciutadella de Menorca	360.897	50,2	662.786	99,9	170.124	39,2	2.672	48,0	16
Felanitx	3.958.938	14,2	3.674.240	5,4	---	---	9.871	12,1	17
Ferrieres	65.671	30,6	---	---	---	---	271	24,7	7
Formentera	90.037	10,3	5.404	0,0	---	---	838	10,1	50
Inca	205.029	0,0	315.543	2,8	---	---	678	0,0	11
Lloseta	135.799	5,9	63.000	33,4	---	---	1.045	5,9	3
Manacor	483.583	33,3	330.066	53,3	47.229	100,0	3.324	38,4	21
Maó-Mahón	191.725	11,7	159.460	0,0	---	---	1.413	8,5	11
Migjorn Gran, Es	55.361	0,0	---	---	---	---	481	0,0	6
Pobla, Sa	17.318	62,5	269.986	31,6	---	---	133	62,5	10
Pollença	184.287	10,4	131.788	28,8	68.400	13,4	1.120	6,8	9
Porreres	137.984	5,5	126.582	-0,0	---	---	1.061	5,5	13
Sant Antoni de Portmany	2.565.238	22,9	1.268.160	66,2	45.135	4,9	19.733	22,9	37
Sant Joan de Labritja	88.605	0,0	41.650	0,0	29.717	57,7	282	0,0	12
Sant Llorenç des Cardassar	70.649	38,4	175.800	0,0	590.081	97,7	4.691	96,0	10

**ÁREAS DE DESARROLLO** (suelo urbano no consolidado y urbanizable delimitado o sectorizado)

fecha imagen	edificabilidad						viviendas		número sectores
	residencial		industrial		terciario		previstas (número)	ejecutado (%)	
	prevista (m <sup>2</sup> )	ejecutado (%)	prevista (m <sup>2</sup> )	ejecutado (%)	prevista (m <sup>2</sup> )	ejecutado (%)			
Sant Lluís	179.460	64,6	---	---	7.560	100,0	454	70,1	8
Santa Margalida	110.125	100,0	90.933	100,0	69.112	100,0	971	100,0	7
Santanyí	169.780	0,0	---	---	328.200	64,6	3.831	42,6	11
Sóller	42.561	21,8	---	---	---	---	345	20,7	8
Son Servera	212.777	38,7	36.125	0,0	---	---	1.482	35,7	14
Valldemossa	151.704	69,1	---	---	---	---	427	49,3	6

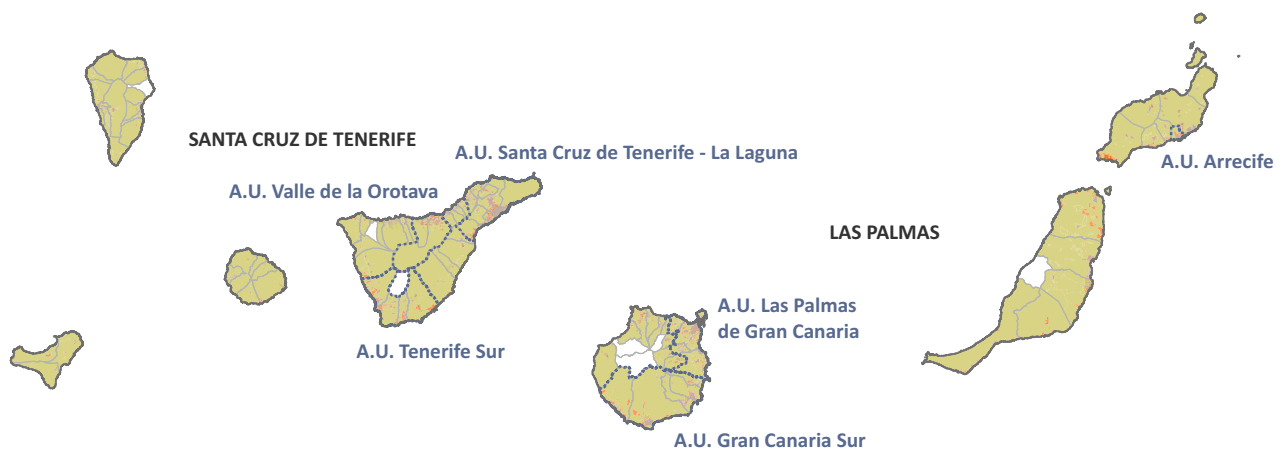

## RESUMEN MUNICIPIOS INTEGRADOS

<b>total municipios integrados de la CCAA</b>	<b>81</b>
porcentaje de los municipios de la CCAA	<b>92,05%</b>
porcentaje de los municipios con planeamiento urbanístico de la CCAA	<b>92,05%</b>
porcentaje de los principales municipios* <small>* municipios de las grandes áreas urbanas y de más de 25.000 hab.</small>	<b>100,00%</b>
<b>población municipios integrados CCAA</b>	<b>2.113.351</b>
porcentaje de la población de la CCAA	<b>99,33%</b>
porcentaje población de sus áreas urbanas	<b>100,00%</b>

## PLANEAMIENTO URBANÍSTICO

		figura planeamiento					
plan general		normas subsidiarias		delimitación de suelo		sin planeamiento	
núm.	(%)	núm.	(%)	núm.	(%)	núm.	(%)
<b>69</b>	<b>78%</b>	<b>19</b>	<b>22%</b>	<b>0</b>	<b>0%</b>	<b>0</b>	<b>0%</b>

		antigüedad planeamiento			
hasta 1992		entre 1993-2007		desde 2008	
núm.	(%)	núm.	(%)	núm.	(%)
<b>9</b>	<b>10%</b>	<b>54</b>	<b>61%</b>	<b>25</b>	<b>28%</b>

TABLA 1. Información sobre planeamiento urbanístico y clasificación del suelo.

**CLASES DE SUELO**

figura plan.	año publ	fecha actualización información urbanística	urbano consolidado	urbano no consolidado	urbanizable delimitado o sectorizado	urbanizable no delimitado o sectorizado	no urbanizable	sistemas generales y otros	
			(ha)	(ha)	(ha)	(ha)	(ha)	(ha)	
			(%)	(%)	(%)	(%)	(%)	(%)	
<b>Canarias</b>			<b>30.771,0</b>	<b>4.110,5</b>	<b>14.861,0</b>	<b>6.732,2</b>	<b>671.085,4</b>	<b>3.012,9</b>	
Municipios incluidos en SIU: 81 ( 92 % )			4,2	0,6	0,9	2,0	91,9	0,4	
<b>Palmas, Las</b>			<b>16.225,9</b>	<b>2.447,3</b>	<b>9.484,0</b>	<b>4.327,8</b>	<b>354.444,9</b>	<b>2.098,2</b>	
Municipios incluidos en SIU: 30 ( 88 % )			4,2	0,6	2,4	1,1	91,1	0,5	
<b>Área Urbana de Arrecife</b>			<b>565,8</b>	<b>49,3</b>	<b>276,1</b>	<b>0,0</b>	<b>1.328,6</b>	<b>73,7</b>	
Municipios incluidos en SIU: 1 (100 %)			24,7	2,1	12,0	0,0	57,9	3,2	
Arrecife	PG	2007	01/12/2018	565,8	49,3	276,1	0,0	1.328,6	73,7
				24,7	2,1	12,0	0,0	57,9	3,2
<b>Área Urbana de Gran Canaria Sur</b>			<b>2.371,0</b>	<b>107,6</b>	<b>1.701,5</b>	<b>626,1</b>	<b>31.486,4</b>	<b>151,2</b>	
Municipios incluidos en SIU: 5 (100 %)			6,5	0,3	4,7	1,7	86,4	0,4	
Agüimes	PG	2017	01/12/2018	879,3	34,3	157,4	50,3	7.060,7	0,0
				10,7	0,4	1,9	0,6	86,3	0,0
Ingenio	PG	2005	12/01/2012	342,3	65,7	27,4	87,0	3.341,7	113,6
				8,6	1,7	0,7	2,2	84,0	2,9
Mogán	NNSS	2008	01/10/2018	629,3	0,0	1.190,1	290,8	15.778,2	0,0
				3,5	0,0	6,7	1,6	88,2	0,0
San Bartolomé de Tirajana	PG	2007	24/04/2019	1.465,9	27,2	1.190,7	369,7	31.283,1	154,5
				4,3	0,1	3,5	1,1	90,7	0,4
Santa Lucía de Tirajana	PG	2010	01/10/2018	520,1	7,6	326,6	198,0	5.305,9	37,7
				8,1	0,1	5,1	3,1	83,0	0,6
<b>Área Urbana de Las Palmas de Gran Canaria</b>			<b>1.761,6</b>	<b>207,0</b>	<b>358,3</b>	<b>571,1</b>	<b>13.322,6</b>	<b>203,3</b>	
Municipios incluidos en SIU: 4 (100 %)			10,7	1,3	2,2	3,5	81,1	1,2	
Arucas	PG	2014	01/10/2018	359,6	57,5	94,7	80,5	2.712,8	105,0
				10,5	1,7	2,8	2,4	79,6	3,1
Palmas de Gran Canaria, Las	PG	2012	02/04/2019	3.293,3	154,7	472,7	29,8	6.623,0	102,8
				30,8	1,4	4,4	0,3	62,0	1,0
Santa Brígida	NNSS	1999	01/10/2018	283,0	15,1	49,5	0,0	2.148,1	0,0
				11,3	0,6	2,0	0,0	86,1	0,0
Telde	PG	2002	01/10/2018	1.118,9	134,4	214,2	490,5	8.461,7	98,3
				10,6	1,3	2,0	4,7	80,4	0,9
<b>Resto de municipios de la provincia</b>									
Agaete	PG	2004	06/02/2018	87,8	13,5	31,0	103,5	4.404,2	34,4
				1,9	0,3	0,7	2,2	94,2	0,7

CLASES DE SUELO

	figura plan.	año publ	fecha actualización información urbanística	urbano consolidado	urbano no consolidado	urbanizable delimitado o sectorizado	urbanizable no delimitado o sectorizado	no urbanizable	sistemas generales y otros
				(ha)	(ha)	(ha)	(ha)	(ha)	(ha)
				(%)	(%)	(%)	(%)	(%)	(%)
Aldea de San Nicolás, La	PG	2017	10/01/2019	97,9 0,8	13,5 0,1	25,4 0,2	29,9 0,2	12.707,6 98,7	3,6 0,0
Antigua	PG	2000	01/10/2018	614,7 2,4	0,0 0,0	485,8 1,9	865,8 3,4	23.407,7 91,1	320,8 1,2
Firgas	NNSS	2001	01/10/2018	131,7 8,0	2,5 0,2	33,2 2,0	0,0 0,0	1.468,6 89,2	10,2 0,6
Gáldar	PG	2006	29/04/2019	251,6 3,9	72,4 1,1	226,4 3,5	46,0 0,7	5.681,4 87,9	189,2 2,9
Haría	PG	2007	25/04/2018	138,4 1,3	3,0 0,0	25,3 0,2	0,0 0,0	10.773,7 98,5	0,0 0,0
Moya	NNSS	1999	01/10/2018	134,6 4,1	13,4 0,4	32,8 1,0	0,0 0,0	3.104,9 93,8	25,1 0,8
Oliva, La	PG	2000	01/10/2018	471,3 1,3	0,0 0,0	2.668,0 7,3	548,7 1,5	32.828,4 89,9	0,0 0,0
Pájara	PG	2007	01/12/2018	870,6 2,2	89,3 0,2	349,4 0,9	432,0 1,1	37.913,8 95,6	0,0 0,0
Puerto del Rosario	PG	2017	01/12/2018	541,4 1,8	112,0 0,4	452,6 1,5	121,5 0,4	28.230,8 94,3	471,1 1,6
San Bartolomé	PG	1996	01/10/2018	250,6 6,0	71,9 1,7	89,3 2,1	0,0 0,0	3.506,2 84,0	255,8 6,1
Santa María de Guía de Gran Canaria	PG	2017	20/12/2018	154,4 3,5	6,3 0,1	57,9 1,3	28,9 0,7	4.163,5 94,4	0,0 0,0
Teguise	PG	2015	14/09/2016	1.488,7 5,5	103,6 0,4	100,4 0,4	161,0 0,6	25.192,0 93,1	0,0 0,0
Teror	PG	2014	01/10/2018	138,3 5,2	19,2 0,7	40,0 1,5	0,0 0,0	2.452,5 92,5	0,0 0,0
Tías	PG	2005	01/10/2018	572,7 8,7	73,7 1,1	181,3 2,8	204,0 3,1	5.536,2 84,3	0,0 0,0
Tinajo	PG	2004	11/12/2017	265,7 1,9	61,4 0,4	7,9 0,1	108,5 0,8	13.491,5 96,8	0,0 0,0
Tuineje	NNSS	1991	01/10/2018	205,6 0,7	158,7 0,6	287,1 1,0	0,0 0,0	27.768,3 97,7	0,0 0,0
Valsequillo de Gran Canaria	PG	2005	01/10/2018	129,0 3,2	31,0 0,8	11,0 0,3	27,7 0,7	3.893,9 95,1	0,0 0,0
Vega de San Mateo	PG	2005	01/10/2018	54,0 1,4	8,2 0,2	14,5 0,4	0,0 0,0	3.811,5 96,9	44,0 1,1
Yaiza	PG	2014	01/10/2018	169,4 0,8	1.047,9 4,8	365,2 1,7	53,6 0,2	20.064,2 92,2	58,5 0,3

**CLASES DE SUELO**

figura plan.	año publ	fecha actualización información urbanística	urbano consolidado	urbano no consolidado	urbanizable delimitado o sectorizado	urbanizable no delimitado o sectorizado	no urbanizable	sistemas generales y otros	
			(ha)	(ha)	(ha)	(ha)	(ha)	(ha)	
			(%)	(%)	(%)	(%)	(%)	(%)	
<b>Santa Cruz de Tenerife</b>			<b>14.545,0</b>	<b>1.663,3</b>	<b>5.377,0</b>	<b>2.404,4</b>	<b>316.640,5</b>	<b>914,6</b>	
Municipios incluidos en SIU: <b>51</b> (94 %)			<b>4,3</b>	<b>0,5</b>	<b>1,6</b>	<b>0,7</b>	<b>92,7</b>	<b>0,3</b>	
<b>Área Urbana de Santa Cruz de Tenerife - La Laguna</b>			<b>5.762,5</b>	<b>701,9</b>	<b>832,5</b>	<b>542,6</b>	<b>33.475,2</b>	<b>215,3</b>	
Municipios incluidos en SIU: <b>6</b> (100 %)			<b>13,9</b>	<b>1,7</b>	<b>2,0</b>	<b>1,3</b>	<b>80,6</b>	<b>0,5</b>	
Candelaria	PG	2007	01/12/2018	422,0 8,2	95,6 1,9	146,2 2,8	14,9 0,3	4.313,2 83,5	172,9 3,3
Rosario, El	NNSS	1991	01/10/2018	377,6 9,2	36,7 0,9	214,6 5,2	0,0 0,0	3.437,8 83,9	33,0 0,8
San Cristóbal de La Laguna	PG	2005	01/10/2018	2.023,5 18,9	224,9 2,1	84,1 0,8	215,9 2,0	8.171,6 76,2	0,0 0,0
Santa Cruz de Tenerife	PG	2014	29/10/2015	2.141,9 13,7	251,5 1,6	304,4 1,9	150,6 1,0	12.795,7 81,7	9,4 0,1
Tacoronte	PG	2004	04/09/2015	576,5 18,4	55,7 1,8	60,5 1,9	161,2 5,1	2.281,9 72,8	0,0 0,0
Tegueste	PG	2014	26/02/2018	220,9 8,0	37,5 1,4	22,7 0,8	0,0 0,0	2.475,1 89,8	0,0 0,0
<b>Área Urbana de Tenerife Sur</b>			<b>1.858,3</b>	<b>296,6</b>	<b>1.699,4</b>	<b>482,2</b>	<b>25.518,6</b>	<b>48,1</b>	
Municipios incluidos en SIU: <b>4</b> (100 %)			<b>6,2</b>	<b>1,0</b>	<b>5,7</b>	<b>1,6</b>	<b>85,3</b>	<b>0,2</b>	
Adeje	PG	2008	25/04/2019	942,1 8,5	12,2 0,1	881,1 8,0	0,0 0,0	9.229,8 83,4	0,0 0,0
Arona	PG	2011	01/10/2018	1.101,0 12,9	29,6 0,3	557,1 6,5	77,3 0,9	6.768,2 79,1	21,9 0,3
Granadilla de Abona	PG	2005	01/10/2018	380,6 2,2	267,0 1,6	635,3 3,7	400,7 2,4	15.271,2 90,1	1,5 0,0
San Miguel de Abona	NNSS	1987	30/08/2013	376,7 8,6	0,0 0,0	507,1 11,5	4,2 0,1	3.479,1 79,2	24,7 0,6
<b>Área Urbana de Valle de la Orotava</b>			<b>1.122,5</b>	<b>213,9</b>	<b>458,8</b>	<b>3,8</b>	<b>26.579,2</b>	<b>68,2</b>	
Municipios incluidos en SIU: <b>3</b> (100 %)			<b>3,9</b>	<b>0,8</b>	<b>1,6</b>	<b>0,0</b>	<b>93,4</b>	<b>0,2</b>	
Orotava, La	PG	2004	01/10/2018	415,6 1,9	82,2 0,4	192,5 0,9	3,8 0,0	20.905,1 96,8	4,3 0,0
Puerto de la Cruz	PG	2006	14/01/2012	343,8 36,9	85,1 9,1	154,4 16,6	0,0 0,0	337,1 36,2	10,8 1,2
Realejos, Los	NNSS	2004	01/10/2018	363,1 6,1	46,6 0,8	111,8 1,9	0,0 0,0	5.337,0 90,3	53,2 0,9
<b>Resto de municipios de la provincia</b>									

CLASES DE SUELO

	figura plan.	año publ	fecha actualización información urbanística	urbano consolidado	urbano no consolidado	urbanizable delimitado o sectorizado	urbanizable no delimitado o sectorizado	no urbanizable	sistemas generales y otros
				(ha)	(ha)	(ha)	(ha)	(ha)	(ha)
				(%)	(%)	(%)	(%)	(%)	(%)
Agulo	PG	2005	01/02/2019	10,6 0,4	2,1 0,1	4,4 0,2	1,5 0,1	2.609,1 99,3	0,0 0,0
Alajeró	PG	2005	01/02/2019	24,3 0,5	8,9 0,2	40,2 0,8	187,6 3,6	4.830,0 92,9	106,7 2,1
Arafo	PG	2005	01/12/2018	213,3 6,0	0,0 0,0	8,4 0,2	0,0 0,0	3.348,1 93,8	0,0 0,0
Arico	NNSS	1997	01/10/2018	196,3 1,1	19,1 0,1	129,1 0,7	0,0 0,0	18.316,5 98,0	34,7 0,2
Barlovento	NNSS	1999	04/02/2019	41,3 0,9	8,8 0,2	13,5 0,3	0,0 0,0	4.486,3 98,6	0,0 0,0
Breña Alta	PG	2011	01/12/2018	167,2 5,3	0,0 0,0	46,9 1,5	13,7 0,4	2.950,3 92,8	0,0 0,0
Breña Baja	PG	2007	21/03/2018	118,3 7,9	5,5 0,4	58,6 3,9	15,4 1,0	1.291,0 86,7	0,0 0,0
Buenavista del Norte	PG	2007	25/04/2018	136,5 2,0	11,9 0,2	63,4 0,9	13,8 0,2	6.749,7 96,8	0,0 0,0
Fasnia	PG	2011	31/01/2019	138,4 2,9	0,0 0,0	4,2 0,1	11,2 0,2	4.569,2 96,7	0,0 0,0
Frontera	PG	2003	04/05/2018	89,8 1,0	34,2 0,4	23,4 0,3	20,7 0,2	8.460,1 98,1	0,0 0,0
Fuencaliente de la Palma	NNSS	1994	01/02/2019	35,9 0,6	0,0 0,0	34,6 0,6	0,0 0,0	5.820,6 98,8	0,0 0,0
Garachico	PG	2012	01/10/2018	98,2 3,2	7,1 0,2	26,4 0,9	0,0 0,0	2.905,8 95,7	0,0 0,0
Garafía	NNSS	1999	04/02/2019	103,5 1,0	0,0 0,0	27,4 0,3	0,0 0,0	10.643,3 98,8	0,0 0,0
Guancha, La	PG	2008	06/02/2018	132,0 5,3	11,1 0,4	25,0 1,0	16,9 0,7	2.314,4 92,6	0,0 0,0
Guía de Isora	PG	2010	01/10/2018	206,6 1,4	52,2 0,3	226,4 1,5	177,5 1,2	14.210,1 94,2	205,8 1,4
Gúímar	PG	2005	01/10/2018	292,8 2,7	21,2 0,2	83,9 0,8	48,1 0,4	10.291,4 95,8	0,0 0,0
Hermigua	PG	2007	31/01/2019	25,6 0,6	0,0 0,0	5,5 0,1	0,0 0,0	4.072,8 99,2	0,0 0,0
Icod de los Vinos	PG	2009	01/10/2018	406,8 4,1	6,2 0,1	11,6 0,1	448,3 4,5	9.067,1 90,4	86,3 0,9
Llanos de Aridane, Los	PG	1988	13/04/2012	253,0 6,7	13,7 0,4	36,2 1,0	87,6 2,3	3.337,7 89,0	22,1 0,6
Matanza de Acentejo, La	PG	2004	21/10/2016	186,4 12,7	18,8 1,3	0,0 0,0	9,0 0,6	1.257,8 85,4	0,0 0,0
Paso, El	PG	2013	01/10/2018	122,7 0,9	38,1 0,3	64,1 0,4	49,3 0,3	14.037,1 98,1	0,0 0,0

CLASES DE SUELO

	figura plan.	año publ	fecha actualización información urbanística	urbano consolidado	urbano no consolidado	urbanizable delimitado o sectorizado	urbanizable no delimitado o sectorizado	no urbanizable	sistemas generales y otros
				(ha)	(ha)	(ha)	(ha)	(ha)	(ha)
				(%)	(%)	(%)	(%)	(%)	(%)
Pinar de El Hierro, El	PG	2009	06/02/2019	73,7 0,8	8,0 0,1	11,9 0,1	5,5 0,1	8.637,7 98,9	0,0 0,0
Puntagorda	PG	2010	31/01/2019	32,6 1,0	2,1 0,1	0,0 0,0	0,0 0,0	3.212,1 98,9	0,0 0,0
San Andrés y Sauces	NNSS	1992	27/04/2018	59,9 1,3	11,6 0,3	6,9 0,2	0,0 0,0	4.428,3 98,3	0,0 0,0
San Juan de la Rambla	PG	2005	19/04/2018	58,1 2,7	1,0 0,0	35,1 1,6	10,8 0,5	2.053,5 95,1	0,0 0,0
San Sebastián de la Gomera	PG	2006	01/10/2018	114,9 1,0	34,2 0,3	181,0 1,5	29,3 0,2	11.507,0 97,0	0,0 0,0
Santa Cruz de la Palma	PG	1990	01/10/2018	134,0 2,9	12,6 0,3	48,2 1,1	83,4 1,8	4.286,7 93,8	5,2 0,1
Santa Úrsula	PG	2005	01/10/2018	222,4 9,5	10,4 0,4	47,5 2,0	18,0 0,8	2.039,3 87,2	0,0 0,0
Santiago del Teide	PG	2003	01/10/2018	231,2 4,2	3,7 0,1	21,5 0,4	13,6 0,3	5.171,0 95,0	0,0 0,0
Sauzal, El	PG	2012	01/10/2018	215,7 11,3	7,7 0,4	34,2 1,8	67,2 3,5	1.573,6 82,5	9,1 0,5
Silos, Los	PG	2004	19/04/2018	75,0 2,9	8,9 0,3	8,0 0,3	0,0 0,0	2.485,2 96,4	0,0 0,0
Tazacorte	PG	2006	23/04/2018	43,3 3,6	2,3 0,2	10,9 0,9	16,1 1,3	1.130,5 92,8	15,5 1,3
Tijarafe	PG	2011	31/01/2019	16,8 0,3	7,0 0,1	1,9 0,0	0,0 0,0	5.614,5 99,5	0,0 0,0
Valle Gran Rey	NNSS	1989	01/12/2018	293,3 8,7	25,8 0,8	30,5 0,9	0,0 0,0	3.036,2 89,6	1,5 0,0
Vallehermoso	PG	2009	03/05/2018	43,4 0,4	6,9 0,1	5,9 0,1	0,0 0,0	11.352,3 99,4	8,0 0,1
Valverde	PG	2003	24/04/2018	92,5 0,8	30,5 0,3	44,8 0,4	31,2 0,3	10.663,2 97,5	78,8 0,7
Victoria de Acentejo, La	NNSS	1991	01/10/2018	118,5 6,3	2,8 0,1	51,5 2,7	0,0 0,0	1.707,0 90,4	9,3 0,5
Villa de Mazo	PG	1991	15/04/2019	34,8 0,5	4,3 0,1	31,8 0,4	0,0 0,0	7.371,1 99,0	0,0 0,0

TABLA 2. Información de los sectores o áreas de desarrollo.

**ÁREAS DE DESARROLLO** (suelo urbano no consolidado y urbanizable delimitado o sectorizado)

fecha imagen	edificabilidad						viviendas		número sectores	
	residencial		industrial		terciario		previstas (número)	ejecutado (%)		
	prevista (m <sup>2</sup> )	ejecutado (%)	prevista (m <sup>2</sup> )	ejecutado (%)	prevista (m <sup>2</sup> )	ejecutado (%)				
<b>Canarias</b>	<b>47.019.055</b>	<b>31,9</b>	<b>9.290.534</b>	<b>27,0</b>	<b>17.257.111</b>	<b>34,2</b>	<b>366.920</b>	<b>28,6</b>	<b>2.427</b>	
Municipios incluidos en SIU: 81 ( 92 % )										
<b>Palmas, Las</b>	<b>24.167.974</b>	<b>32,5</b>	<b>5.274.270</b>	<b>22,1</b>	<b>12.475.217</b>	<b>28,7</b>	<b>185.091</b>	<b>24,8</b>	<b>1.106</b>	
Municipios incluidos en SIU: 30 ( 88 % )										
<b>Área Urbana de Arrecife</b>	<b>1.166.653</b>	<b>17,0</b>	<b>583.558</b>	<b>41,8</b>	---	---	<b>9.631</b>	<b>17,7</b>	<b>29</b>	
Municipios incluidos en SIU: 1 (100 % )										
Arrecife	2018	1.166.653	17,0	583.558	41,8	---	---	9.631	17,7	29
<b>Área Urbana de Gran Canaria Sur</b>	<b>2.850.032</b>	<b>23,5</b>	<b>315.857</b>	<b>11,2</b>	<b>2.809.836</b>	<b>9,5</b>	<b>41.973</b>	<b>19,7</b>	<b>170</b>	
Municipios incluidos en SIU: 5 (100 % )										
Agüimes	2018	530.833	9,9	24.108	0,0	379.825	0,9	3.684	9,6	13
Ingenio	2015	476.052	12,5	20.377	0,0	62.951	5,4	3.568	13,1	49
Mogán	2015	606.093	42,0	28.700	0,0	2.303.987	11,1	26.159	19,5	34
San Bartolomé de Tirajana	2018	1.518.009	19,0	104.780	83,1	1.284.588	10,9	10.284	22,7	39
Santa Lucía de Tirajana	2015	1.237.054	24,4	242.672	14,6	63.073	5,0	8.562	27,1	35
<b>Área Urbana de Las Palmas de Gran Canaria</b>	<b>2.180.694</b>	<b>33,8</b>	<b>805.372</b>	<b>20,2</b>	<b>139.643</b>	<b>38,0</b>	<b>18.122</b>	<b>34,0</b>	<b>358</b>	
Municipios incluidos en SIU: 4 (100 % )										
Arucas	2015	526.079	31,9	364.737	-0,0	4.714	100,0	4.114	26,5	77
Palmas de Gran Canaria, Las	2018	2.596.543	39,9	854.817	17,6	113.820	85,4	22.159	42,8	68
Santa Brígida	2015	240.417	35,7	---	---	---	---	1.578	42,6	13
Telde	2015	1.414.199	34,2	440.635	37,0	134.929	35,8	12.430	35,4	200
<b>Resto de municipios de la provincia</b>										
Agaete		130.205	40,5	---	---	127.107	0,7	1.056	40,8	17

**ÁREAS DE DESARROLLO** (suelo urbano no consolidado y urbanizable delimitado o sectorizado)

fecha imagen	edificabilidad						viviendas		número sectores
	residencial		industrial		terciario		previstas (número)	ejecutado (%)	
	prevista (m <sup>2</sup> )	ejecutado (%)	prevista (m <sup>2</sup> )	ejecutado (%)	prevista (m <sup>2</sup> )	ejecutado (%)			
Aldea de San Nicolás, La	190.432	7,1	38.850	16,1	13.761	0,0	1.476	7,1	19
Antigua	613.706	31,7	217.100	23,1	---	---	4.721	31,7	8
Firgas	137.521	18,9	---	---	230	0,0	874	18,7	8
Gáldar	1.357.786	6,4	167.660	81,4	48.890	12,5	10.887	5,8	102
Haría	118.558	0,0	---	---	---	---	609	0,0	9
Moya	234.650	0,0	---	---	---	---	1.131	0,0	14
Oliva, La	1.271.475	0,8	376.860	0,0	3.642.588	21,5	9.530	0,8	26
Pájara	1.287.452	34,5	74.200	0,0	---	---	12.690	34,8	22
Puerto del Rosario	1.493.449	11,0	156.698	0,0	896.396	13,6	12.142	8,8	46
San Bartolomé	102.330	6,6	638.095	30,8	---	---	1.173	6,7	24
Santa María de Guía de Gran Canaria	322.776	12,5	25.708	0,0	---	---	2.129	12,3	25
Teguise	500.409	3,9	295.899	4,1	2.527	0,0	4.332	3,4	79
Teror	174.470	6,4	26.682	10,4	71.512	5,0	1.342	6,4	16
Tías	425.099	6,0	---	---	98.780	5,6	3.140	6,2	35
Tinajo	206.908	2,3	---	---	---	---	1.047	1,6	16
Tuineje	167.162	18,3	574.634	14,5	513.274	45,1	1.418	19,1	7
Valsequillo de Gran Canaria	238.516	13,5	---	---	---	---	1.785	11,9	28
Vega de San Mateo	126.008	38,1	17.500	0,0	---	---	1.091	40,6	21
Yaiza	4.757.131	77,9	---	---	2.712.264	69,1	10.349	76,2	27

**ÁREAS DE DESARROLLO** (suelo urbano no consolidado y urbanizable delimitado o sectorizado)

fecha imagen	edificabilidad						viviendas		número sectores	
	residencial		industrial		terciario		previstas (número)	ejecutado (%)		
	prevista (m <sup>2</sup> )	ejecutado (%)	prevista (m <sup>2</sup> )	ejecutado (%)	prevista (m <sup>2</sup> )	ejecutado (%)				
<b>Santa Cruz de Tenerife</b>	<b>22.851.081</b>	<b>31,2</b>	<b>4.016.263</b>	<b>33,4</b>	<b>4.781.894</b>	<b>48,3</b>	<b>181.829</b>	<b>32,4</b>	<b>1.321</b>	
Municipios incluidos en SIU: <b>51</b> ( <b>94</b> % )										
<b>Área Urbana de Santa Cruz de Tenerife - La Laguna</b>	<b>6.963.869</b>	<b>25,5</b>	<b>1.135.939</b>	<b>40,6</b>	<b>587.966</b>	<b>50,3</b>	<b>56.038</b>	<b>26,8</b>	<b>429</b>	
Municipios incluidos en SIU: <b>6</b> ( <b>100</b> % )										
Candelaria	2018	1.157.519	19,7	128.265	0,0	---	---	10.780	20,9	101
Rosario, El	2015	749.549	12,0	151.505	11,1	---	---	6.198	11,2	12
San Cristóbal de La Laguna	2015	1.608.715	41,6	445.263	59,7	78.182	100,0	13.662	44,2	145
Santa Cruz de Tenerife	2015	2.806.309	22,1	352.904	50,5	474.428	45,9	20.607	22,6	75
Tacoronte	2015	454.038	33,0	58.002	0,0	---	---	3.540	35,1	49
Tegueste	2015	187.739	9,6	---	---	35.356	0,0	1.251	9,7	47
<b>Área Urbana de Tenerife Sur</b>		<b>5.510.139</b>	<b>47,4</b>	<b>1.675.339</b>	<b>27,3</b>	<b>1.347.646</b>	<b>62,1</b>	<b>44.322</b>	<b>47,6</b>	<b>151</b>
Municipios incluidos en SIU: <b>4</b> ( <b>100</b> % )										
Adeje	2018	1.360.434	47,1	83.275	29,9	676.614	34,1	10.919	47,8	36
Arona	2015	2.757.127	37,1	---	---	18.363	0,0	20.570	36,8	25
Granadilla de Abona	2015	1.900.779	45,8	1.447.765	20,4	527.669	65,7	17.495	47,8	76
San Miguel de Abona	2012	852.233	84,3	227.574	71,2	801.614	61,1	6.257	82,8	14
<b>Área Urbana de Valle de la Orotava</b>		<b>3.227.396</b>	<b>26,4</b>	<b>289.959</b>	<b>53,6</b>	<b>416.468</b>	<b>90,2</b>	<b>25.663</b>	<b>26,6</b>	<b>257</b>
Municipios incluidos en SIU: <b>3</b> ( <b>100</b> % )										
Orotava, La	2015	1.455.712	13,9	79.539	47,1	86.203	100,0	11.642	14,1	77
Puerto de la Cruz	2015	688.189	60,7	124.438	90,0	287.201	98,5	5.622	62,8	112
Realejos, Los	2015	1.083.495	21,4	85.982	7,1	43.064	15,1	8.399	19,6	68
<b>Resto de municipios de la provincia</b>										

**ÁREAS DE DESARROLLO** (suelo urbano no consolidado y urbanizable delimitado o sectorizado)

fecha imagen	edificabilidad						viviendas		número sectores
	residencial		industrial		terciario		previstas (número)	ejecutado (%)	
	prevista (m <sup>2</sup> )	ejecutado (%)	prevista (m <sup>2</sup> )	ejecutado (%)	prevista (m <sup>2</sup> )	ejecutado (%)			
Agulo	48.617	0,0	---	---	---	---	246	0,0	8
Alajeró	121.089	17,7	9.305	0,0	8.461	0,0	992	16,6	11
Arafo	---	---	---	---	---	---	---	---	1
Arico	414.549	31,4	52.189	100,0	95.150	0,0	3.829	30,2	18
Barlovento	28.300	0,0	40.004	0,0	37.572	10,9	201	-0,0	6
Breña Alta	224.004	3,9	51.741	0,0	16.602	0,0	1.157	1,3	13
Breña Baja	49.022	1,4	101.686	44,3	176.302	46,3	327	1,5	16
Buenavista del Norte	208.241	5,3	31.992	100,0	---	---	1.957	7,2	14
Fasnia	19.827	0,0	---	---	---	---	161	0,0	1
Frontera	248.079	16,9	---	---	4.658	0,0	1.763	17,3	33
Fuencaliente de la Palma	4.798	0,0	24.000	0,0	60.672	100,0	24	0,0	3
Garachico	86.498	0,0	18.421	0,0	---	---	665	0,0	16
Garafía	36.889	0,0	---	---	139.636	0,0	284	0,0	4
Guancha, La	170.276	3,3	46.259	0,0	---	---	1.291	3,3	14
Guía de Isora	335.896	28,1	53.496	19,7	444.706	73,6	2.824	40,1	34
Güímar	623.392	24,5	---	---	45.185	13,6	5.555	33,8	37
Hermigua	31.370	0,0	---	---	---	---	254	0,0	2
Icod de los Vinos	79.108	23,3	---	---	30.829	0,0	609	23,3	12
Llanos de Aridane, Los	179.733	22,6	27.323	53,5	77.699	4,5	1.445	22,8	16
Matanza de Acentejo, La	65.984	100,0	---	---	---	---	308	100,0	2
Paso, El	480.453	18,0	3.560	0,0	163.259	4,7	4.622	17,0	14
Pinar de El Hierro, El	85.180	2,8	---	---	---	---	497	3,7	9

**ÁREAS DE DESARROLLO** (suelo urbano no consolidado y urbanizable delimitado o sectorizado)

fecha imagen	edificabilidad						viviendas		número sectores
	residencial		industrial		terciario		previstas (número)	ejecutado (%)	
	prevista (m <sup>2</sup> )	ejecutado (%)	prevista (m <sup>2</sup> )	ejecutado (%)	prevista (m <sup>2</sup> )	ejecutado (%)			
Puntagorda	7.148	0,0	---	---	---	---	55	0,0	1
San Andrés y Sauces	94.336	28,2	12.920	0,0	---	---	642	31,9	10
San Juan de la Rambla	162.212	19,1	20.289	0,0	---	---	1.100	23,5	13
San Sebastián de la Gomera	425.578	40,1	48.494	16,7	140.402	55,1	3.432	41,5	48
Santa Cruz de la Palma	322.259	24,3	68.820	100,0	---	---	2.143	25,4	12
Santa Úrsula	270.143	40,1	---	---	---	---	1.696	38,9	7
Santiago del Teide	80.205	3,4	---	---	2.408	0,0	695	2,9	11
Sauzal, El	159.069	2,1	---	---	---	---	689	0,7	14
Silos, Los	104.306	15,0	---	---	---	---	821	15,5	6
Tazacorte	58.122	0,0	---	---	14.921	0,0	508	0,0	8
Tijarafe	35.588	0,0	10.843	53,2	---	---	271	0,0	6
Valle Gran Rey	193.390	43,3	---	---	132.000	1,7	1.487	43,3	32
Vallehermoso	67.168	10,0	---	---	29.548	0,0	590	8,7	7
Valverde	138.820	1,4	80.792	0,0	15.078	0,0	891	1,6	14
Victoria de Acentejo, La	100.134	27,5	25.300	6,3	77.331	0,5	627	27,5	5
Villa de Mazo	29.462	66,0	104.317	1,7	40.781	0,0	228	65,7	6

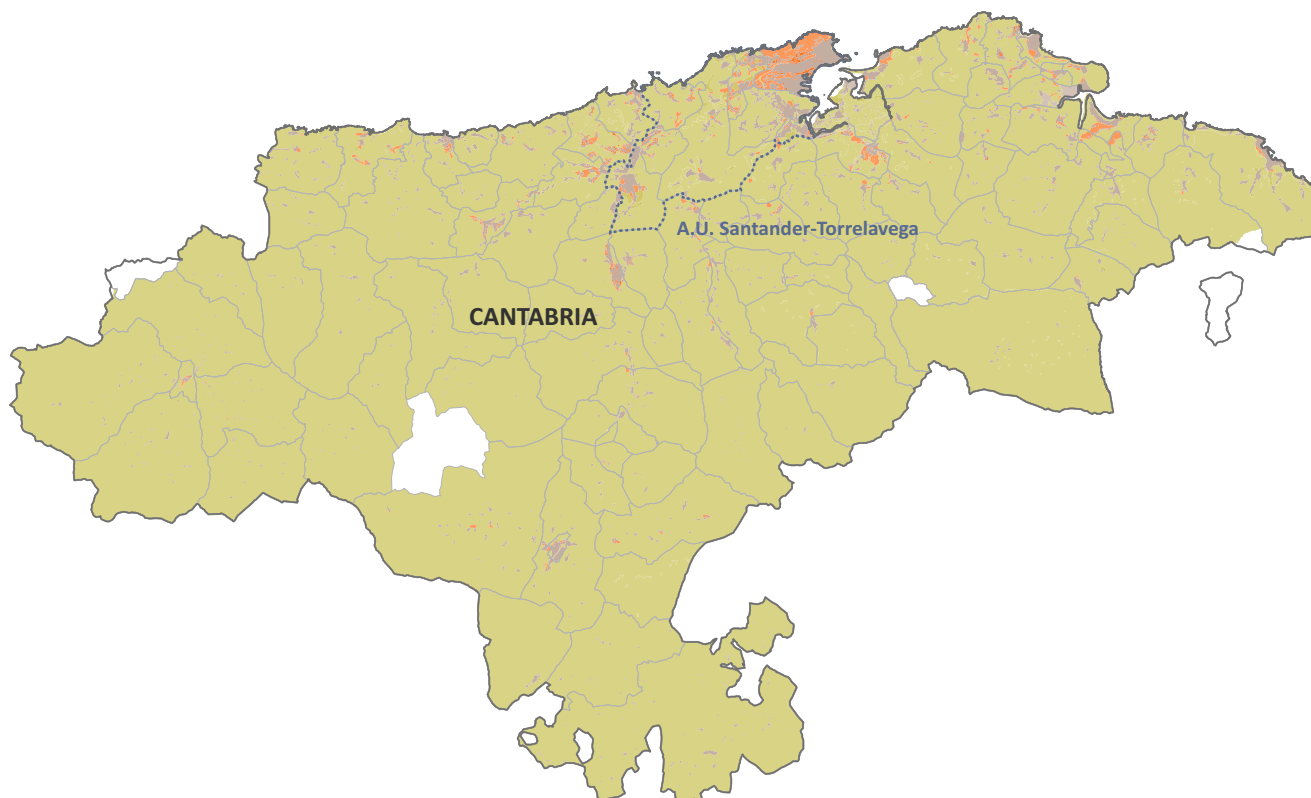

### RESUMEN MUNICIPIOS INTEGRADOS

<b>total municipios integrados de la CCAA</b>	<b>100</b>
porcentaje de los municipios de la CCAA	<b>98,04%</b>
porcentaje de los municipios con planeamiento urbanístico de la CCAA	<b>100,00%</b>
porcentaje de los principales municipios* * municipios de las grandes áreas urbanas y de más de 25.000 hab.	<b>100,00%</b>
<b>población municipios integrados CCAA</b>	<b>579.879</b>
porcentaje de la población de la CCAA	<b>99,94%</b>
porcentaje población de sus áreas urbanas	<b>100,00%</b>

### PLANEAMIENTO URBANÍSTICO

		<b>figura planeamiento</b>							
plan general		normas subsidiarias		delimitación de suelo		sin planeamiento			
núm.	(%)	núm.	(%)	núm.	(%)	núm.	(%)		
<b>33</b>	<b>32%</b>	<b>45</b>	<b>44%</b>	<b>22</b>	<b>22%</b>	<b>2</b>	<b>2%</b>		

		<b>antigüedad planeamiento</b>					
		hasta 1992		entre 1993-2007		desde 2008	
núm.	(%)	núm.	(%)	núm.	(%)	núm.	(%)
<b>49</b>	<b>49%</b>	<b>28</b>	<b>28%</b>	<b>23</b>	<b>23%</b>		

TABLA 1. Información sobre planeamiento urbanístico y clasificación del suelo.

**CLASES DE SUELO**

figura plan.	año publ	fecha actualización información urbanística	urbano consolidado	urbano no consolidado	urbanizable delimitado o sectorizado	urbanizable no delimitado o sectorizado	no urbanizable	sistemas generales y otros	
			(ha)	(ha)	(ha)	(ha)	(ha)	(ha)	
			(%)	(%)	(%)	(%)	(%)	(%)	
<b>Cantabria</b>			<b>17.041,2</b>	<b>492,0</b>	<b>4.572,2</b>	<b>1.275,4</b>	<b>496.044,3</b>	<b>1.227,7</b>	
Municipios incluidos en SIU: 100 ( 98 % )			3,3	0,1	0,2	0,9	95,3	0,2	
<b>Cantabria</b>			<b>17.041,2</b>	<b>492,0</b>	<b>4.572,2</b>	<b>1.275,4</b>	<b>496.044,3</b>	<b>1.227,7</b>	
Municipios incluidos en SIU: 100 ( 98 % )			3,3	0,1	0,9	0,2	95,3	0,2	
<b>Área Urbana de Santander - Torrelavega</b>			<b>5.298,0</b>	<b>280,5</b>	<b>2.074,2</b>	<b>804,3</b>	<b>17.317,5</b>	<b>69,8</b>	
Municipios incluidos en SIU: 8 (100 % )			20,5	1,1	8,0	3,1	67,0	0,3	
Astillero, El	NNSS	2000	11/12/2017	306,3 44,8	0,0 0,0	55,7 8,1	75,3 11,0	196,8 28,8	49,9 7,3
Camargo	PG	1988	11/12/2017	890,8 24,0	0,0 0,0	57,0 1,5	64,8 1,7	2.701,2 72,7	0,0 0,0
Miengo	PG	2015	01/10/2018	163,3 6,7	4,8 0,2	124,4 5,1	0,0 0,0	2.162,4 88,1	0,0 0,0
Pielagos	PG	1993	11/12/2017	587,4 7,1	0,0 0,0	101,2 1,2	247,5 3,0	7.392,9 88,8	0,0 0,0
Polanco	PG	2016	05/01/2017	270,3 15,1	30,8 1,7	61,1 3,4	0,0 0,0	1.426,6 79,7	0,2 0,0
Santa Cruz de Bezana	NNSS	2007	11/12/2017	506,5 29,4	0,0 0,0	303,4 17,6	227,2 13,2	664,0 38,6	19,6 1,1
Santander	PG	2012	01/01/2013	1.935,7 53,7	244,9 6,8	1.233,4 34,2	0,0 0,0	188,8 5,2	0,0 0,0
Torrelavega	PG	1986	01/12/2018	637,7 18,0	0,0 0,0	138,0 3,9	189,6 5,3	2.585,0 72,8	0,0 0,0
<b>Resto de municipios de la provincia</b>									
Alfoz de Lloredo	PG	2015	24/07/2015	196,8 4,2	11,4 0,2	13,5 0,3	0,0 0,0	4.414,5 95,2	0,0 0,0
Ampuero	NNSS	1996	01/10/2018	104,6 3,2	0,0 0,0	0,0 0,0	0,0 0,0	3.126,6 96,8	0,0 0,0
Anievas	PDSU	1989	01/10/2018	28,5 1,4	0,0 0,0	0,0 0,0	0,0 0,0	2.060,6 98,6	0,0 0,0
Arenas de Iguña	NNSS	1988	11/12/2017	113,8 1,3	0,0 0,0	6,8 0,1	0,0 0,0	8.559,1 98,6	0,0 0,0
Argoños	PG	2007	11/12/2017	121,7 22,1	0,0 0,0	30,3 5,5	0,0 0,0	397,5 72,3	0,0 0,0
Arnuero	PG	2013	01/12/2013	295,8 12,0	32,1 1,3	42,2 1,7	0,0 0,0	2.091,5 84,7	7,7 0,3

CLASES DE SUELO

	figura plan.	año publ	fecha actualización información urbanística	urbano consolidado	urbano no consolidado	urbanizable delimitado o sectorizado	urbanizable no delimitado o sectorizado	no urbanizable	sistemas generales y otros
				(ha)	(ha)	(ha)	(ha)	(ha)	(ha)
				(%)	(%)	(%)	(%)	(%)	(%)
Arredondo	NNSS	1999	01/10/2018	47,5 1,0	0,0 0,0	0,0 0,0	0,0 0,0	4.632,5 99,0	0,0 0,0
Bárcena de Cicero	NNSS	2000	11/12/2017	279,5 7,6	0,0 0,0	56,6 1,5	0,0 0,0	3.327,2 90,8	0,0 0,0
Bárcena de Pie de Concha	NNSS	1988	01/10/2018	48,2 1,6	0,0 0,0	0,0 0,0	0,0 0,0	3.002,6 98,4	0,0 0,0
Bareyo	NNSS	1990	11/12/2017	148,8 4,6	0,0 0,0	87,7 2,7	0,0 0,0	3.004,8 92,7	0,0 0,0
Cabezón de la Sal	PG	2013	28/02/2014	285,8 8,5	0,0 0,0	91,7 2,7	0,0 0,0	2.976,4 88,7	0,0 0,0
Cabezón de Liébana	PG	2013	01/12/2013	48,1 0,6	0,8 0,0	5,1 0,1	0,0 0,0	8.075,2 99,2	10,4 0,1
Cabuérniga	NNSS	1985	01/10/2018	55,9 0,6	0,0 0,0	0,0 0,0	0,0 0,0	8.584,3 99,4	0,0 0,0
Camaleño	PDSU	1992	01/10/2018	88,7 0,5	0,0 0,0	0,0 0,0	0,0 0,0	16.088,3 99,5	0,0 0,0
Campoo de Enmedio	NNSS	1991	11/12/2017	216,9 2,4	0,0 0,0	33,9 0,4	0,0 0,0	8.850,2 97,2	0,0 0,0
Campoo de Yuso	NNSS	1983	11/12/2017	114,6 1,3	0,0 0,0	38,3 0,4	0,0 0,0	8.814,0 98,3	0,0 0,0
Cartes	NNSS	1984	01/12/2018	147,7 7,8	0,0 0,0	10,7 0,6	0,0 0,0	1.742,6 91,7	0,0 0,0
Castañeda	NNSS	1987	01/10/2018	93,2 4,9	0,0 0,0	0,0 0,0	0,0 0,0	1.825,8 95,1	0,0 0,0
Castro-Urdiales	PG	1997	01/12/2018	705,6 7,4	0,0 0,0	38,4 0,4	101,8 1,1	8.674,3 90,4	72,8 0,8
Cieza	PG	2014	01/10/2018	28,5 0,6	0,0 0,0	0,0 0,0	0,0 0,0	4.376,3 99,4	0,0 0,0
Cillorigo de Liébana	PDSU	1985	01/10/2018	58,2 0,6	0,0 0,0	0,0 0,0	0,0 0,0	10.393,4 99,4	0,0 0,0
Colindres	PG	1964	09/01/2019	4,7 0,8	0,0 0,0	79,6 13,4	0,0 0,0	508,8 85,8	0,0 0,0
Comillas	PG	2008	11/12/2017	196,7 10,6	4,5 0,2	48,3 2,6	7,5 0,4	1.586,3 85,6	10,5 0,6
Corrales de Buelna, Los	PG	2015	01/12/2018	347,3 7,7	44,0 1,0	47,9 1,1	0,0 0,0	4.095,7 90,3	0,0 0,0
Corvera de Toranzo	NNSS	1989	11/12/2017	137,7 2,8	0,0 0,0	30,1 0,6	0,0 0,0	4.777,2 96,6	0,0 0,0
Entrambasaguas	NNSS	1992	11/12/2017	89,9 2,1	0,0 0,0	33,2 0,8	0,0 0,0	4.190,5 97,1	0,0 0,0
Escalante	NNSS	1987	10/10/2013	61,7 3,3	0,0 0,0	42,8 2,3	0,0 0,0	1.415,8 74,6	376,4 19,8

CLASES DE SUELO

municipio	figura plan.	año publ	fecha actualización información urbanística	urbano consolidado	urbano no consolidado	urbanizable delimitado o sectorizado	urbanizable no delimitado o sectorizado	no urbanizable	sistemas generales y otros
				(ha)	(ha)	(ha)	(ha)	(ha)	(ha)
				(%)	(%)	(%)	(%)	(%)	(%)
Guriezo	NNSS	1991	11/12/2017	105,0 1,4	0,0 0,0	7,3 0,1	0,0 0,0	7.336,5 98,5	0,0 0,0
Hazas de Cesto	NNSS	1999	11/12/2017	164,2 7,5	0,0 0,0	12,2 0,6	0,0 0,0	2.010,9 91,9	0,0 0,0
Hermandad de Campoo de Suso	NNSS	1983	11/12/2017	190,7 0,9	0,0 0,0	33,3 0,1	0,0 0,0	22.029,4 99,0	0,0 0,0
Herrerías	PDSU	1998	08/05/2012	68,8 1,7	0,0 0,0	0,0 0,0	0,0 0,0	3.963,4 98,3	0,0 0,0
Lamasón	PDSU	1999	01/10/2018	28,9 0,4	0,0 0,0	0,0 0,0	0,0 0,0	7.091,4 99,6	0,0 0,0
Laredo	PG	2015	30/09/2015	277,7 17,5	5,6 0,4	152,7 9,6	0,0 0,0	1.151,3 72,5	0,0 0,0
Liendo	PG	2013	01/12/2013	140,3 5,3	7,5 0,3	18,9 0,7	0,0 0,0	2.460,9 93,1	16,8 0,6
Liérganes	NNSS	1987	11/12/2017	120,7 3,3	0,0 0,0	32,3 0,9	0,0 0,0	3.517,9 95,8	0,0 0,0
Limpias	NNSS	1989	11/12/2017	83,7 8,3	0,0 0,0	113,1 11,2	0,0 0,0	809,2 80,4	0,0 0,0
Luenta	PDSU	2013	01/10/2018	31,3 0,3	0,0 0,0	0,0 0,0	0,0 0,0	9.016,6 99,7	0,0 0,0
Marina de Cudeyo	PG	1987	01/10/2018	323,9 11,4	0,0 0,0	0,0 0,0	243,0 8,6	1.966,4 69,2	307,8 10,8
Mazcuerras	NNSS	1983	01/10/2018	155,8 2,8	0,0 0,0	0,0 0,0	0,0 0,0	5.405,8 97,2	0,0 0,0
Medio Cudeyo	PG	2011	11/12/2017	298,3 11,1	12,7 0,5	299,7 11,2	0,0 0,0	1.842,1 68,8	223,0 8,3
Meruelo	NNSS	1999	11/12/2017	180,6 11,0	0,0 0,0	15,4 0,9	0,0 0,0	1.440,2 88,0	0,0 0,0
Miera	PDSU	1986	01/10/2018	26,8 0,8	0,0 0,0	0,0 0,0	0,0 0,0	3.348,4 99,2	0,0 0,0
Molledo	PG	2015	03/08/2015	108,1 1,5	0,0 0,0	19,0 0,3	0,0 0,0	6.953,1 97,8	27,8 0,4
Noja	NNSS	1990	11/12/2017	295,8 32,4	0,0 0,0	89,3 9,8	0,0 0,0	528,6 57,8	0,0 0,0
Penagos	PDSU	1985	01/10/2018	105,6 3,3	0,0 0,0	0,0 0,0	0,0 0,0	3.060,3 96,7	0,0 0,0
Peñarrubia	PDSU	2002	01/10/2018	28,8 0,5	0,0 0,0	0,0 0,0	0,0 0,0	5.396,9 99,5	0,0 0,0
Pesaguero	PDSU	2005	01/10/2018	35,1 0,5	0,0 0,0	0,0 0,0	0,0 0,0	6.961,5 99,5	0,0 0,0
Pesquera	PG	2014	20/07/2015	8,9 1,0	0,0 0,0	7,0 0,8	0,0 0,0	876,9 98,2	0,0 0,0

CLASES DE SUELO

	figura plan.	año publ	fecha actualización información urbanística	urbano consolidado	urbano no consolidado	urbanizable delimitado o sectorizado	urbanizable no delimitado o sectorizado	no urbanizable	sistemas generales y otros
				(ha)	(ha)	(ha)	(ha)	(ha)	(ha)
				(%)	(%)	(%)	(%)	(%)	(%)
Polaciones	PDSU	1988	01/10/2018	31,2 0,3	0,0 0,0	0,0 0,0	0,0 0,0	8.941,6 99,7	0,0 0,0
Potes	PG	2005	11/12/2017	31,9 4,2	4,4 0,6	21,9 2,9	0,0 0,0	689,1 90,6	13,2 1,7
Puente Viesgo	PG	2012	11/12/2017	136,1 3,8	0,0 0,0	65,4 1,8	0,0 0,0	3.372,2 93,4	38,5 1,1
Ramales de la Victoria	NNSS	1994	11/12/2017	86,0 2,6	0,0 0,0	4,6 0,1	20,3 0,6	3.184,0 96,6	0,0 0,0
Rasines	PDSU	1988	01/10/2018	57,9 1,4	0,0 0,0	0,0 0,0	0,0 0,0	4.227,4 98,6	0,0 0,0
Reinosa	PG	1995	11/12/2017	216,6 52,2	0,0 0,0	21,0 5,1	11,5 2,8	165,8 40,0	0,0 0,0
Reocín	NNSS	1986	11/12/2017	313,1 9,8	0,0 0,0	153,7 4,8	0,0 0,0	2.740,7 85,4	0,0 0,0
Ribamontán al Mar	NNSS	1992	11/12/2017	336,9 9,1	0,0 0,0	100,4 2,7	0,0 0,0	3.248,6 88,1	0,0 0,0
Ribamontán al Monte	NNSS	1993	11/12/2017	127,5 3,0	0,0 0,0	32,7 0,8	0,0 0,0	4.053,7 96,2	0,0 0,0
Rionansa	NNSS	1994	01/10/2018	82,4 0,7	0,0 0,0	0,0 0,0	0,0 0,0	11.714,3 99,3	0,0 0,0
Riotuerto	NNSS	1991	11/12/2017	90,0 3,0	0,0 0,0	12,0 0,4	0,0 0,0	2.944,3 96,7	0,0 0,0
Rozas de Valdearroyo, Las	NNSS	1983	01/10/2018	0,0 0,0	0,0 0,0	0,0 0,0	0,0 0,0	5.731,4 100,0	0,0 0,0
Ruente	NNSS	1983	01/10/2018	74,9 1,1	0,0 0,0	0,0 0,0	0,0 0,0	6.507,4 98,9	0,0 0,0
Ruesga	PDSU	1986	01/10/2018	104,4 1,3	0,0 0,0	0,0 0,0	0,0 0,0	7.763,5 98,7	0,0 0,0
Ruiloba	NNSS	1991	01/10/2018	140,4 9,3	0,0 0,0	0,0 0,0	0,0 0,0	1.371,7 90,7	0,0 0,0
San Felices de Buelna	PG	2016	01/10/2018	148,8 4,1	0,6 0,0	16,0 0,4	0,0 0,0	3.448,7 95,4	0,0 0,0
San Miguel de Aguayo	PG	2013	01/12/2013	15,7 0,4	0,0 0,0	3,2 0,1	0,0 0,0	3.577,7 99,5	0,0 0,0
San Pedro del Romeral	PDSU	2012	01/10/2018	16,0 0,3	0,0 0,0	0,0 0,0	0,0 0,0	5.724,4 99,7	0,0 0,0
San Roque de Riomiera	NNSS	1990	01/10/2018	10,4 0,3	0,0 0,0	0,0 0,0	0,0 0,0	3.557,5 99,7	0,0 0,0
San Vicente de la Barquera	PG	2015	30/09/2015	136,2 3,3	8,1 0,2	111,9 2,7	13,9 0,3	3.862,1 93,5	0,0 0,0
Santa María de Cayón	NNSS	1987	11/12/2017	205,2 4,3	0,0 0,0	44,7 0,9	0,0 0,0	4.570,7 94,8	0,0 0,0

CLASES DE SUELO

	figura plan.	año publ	fecha actualización información urbanística	urbano consolidado	urbano no consolidado	urbanizable delimitado o sectorizado	urbanizable no delimitado o sectorizado	no urbanizable	sistemas generales y otros
				(ha)	(ha)	(ha)	(ha)	(ha)	(ha)
				(%)	(%)	(%)	(%)	(%)	(%)
Santillana del Mar	PG	2004	01/12/2018	259,0 9,1	77,0 2,7	195,6 6,9	36,9 1,3	2.218,5 78,1	53,2 1,9
Santiurde de Reinosa	NNSS	1989	01/10/2018	32,0 1,0	0,0 0,0	0,0 0,0	0,0 0,0	3.064,2 99,0	0,0 0,0
Santiurde de Toranzo	NNSS	1989	01/10/2018	187,7 5,1	0,0 0,0	0,0 0,0	0,0 0,0	3.493,7 94,9	0,0 0,0
Santoña	PG	1988	11/12/2017	165,5 14,4	0,0 0,0	51,3 4,5	3,1 0,3	928,2 80,8	0,0 0,0
Saro	NNSS	1998	11/12/2017	34,5 1,9	0,0 0,0	4,0 0,2	0,0 0,0	1.743,3 97,8	0,0 0,0
Selaya	NNSS	1997	01/10/2018	53,8 1,4	0,0 0,0	0,0 0,0	0,0 0,0	3.873,2 98,6	0,0 0,0
Soba	NNSS	1991	01/10/2018	56,3 0,3	0,0 0,0	0,0 0,0	0,0 0,0	21.344,5 99,7	0,0 0,0
Solórzano	PG	2015	05/01/2015	89,3 3,5	2,9 0,1	0,0 0,0	0,0 0,0	2.453,5 96,4	0,0 0,0
Suances	PG	1990	11/12/2017	344,1 14,0	0,0 0,0	41,5 1,7	20,7 0,8	2.049,8 83,5	0,0 0,0
Tojos, Los	PDSU	1984	01/10/2018	22,3 0,2	0,0 0,0	0,0 0,0	0,0 0,0	8.922,8 99,8	0,0 0,0
Tudanca	PDSU	1988	01/10/2018	14,9 0,3	0,0 0,0	0,0 0,0	0,0 0,0	5.226,4 99,7	0,0 0,0
Udías	PDSU	1992	01/10/2018	45,3 2,3	0,0 0,0	0,0 0,0	0,0 0,0	1.917,8 97,7	0,0 0,0
Val de San Vicente	NNSS	1998	11/12/2017	201,8 4,0	0,0 0,0	18,7 0,4	0,0 0,0	4.860,2 95,7	0,0 0,0
Valdáliga	PDSU	2007	01/10/2018	185,3 1,9	0,0 0,0	0,0 0,0	0,0 0,0	9.586,4 98,1	0,0 0,0
Valdeolea	NNSS	1984	01/10/2018	49,7 0,6	0,0 0,0	0,0 0,0	12,4 0,1	8.305,5 99,3	0,0 0,0
Valdeprado del Río	PDSU	1984	01/10/2018	39,1 0,4	0,0 0,0	0,0 0,0	0,0 0,0	8.888,5 99,6	0,0 0,0
Valderredible	PDSU	1984	01/10/2018	228,5 0,8	0,0 0,0	0,0 0,0	0,0 0,0	29.576,7 99,2	0,0 0,0
Vega de Liébana	PDSU	1995	01/10/2018	89,6 0,7	0,0 0,0	0,0 0,0	0,0 0,0	13.226,9 99,3	0,0 0,0
Vega de Pas	PDSU	2010	01/10/2018	23,9 0,3	0,0 0,0	0,0 0,0	0,0 0,0	8.723,2 99,7	0,0 0,0
Villacarriedo	NNSS	1998	11/12/2017	11,4 0,2	0,0 0,0	15,2 0,3	0,0 0,0	5.044,3 99,5	0,0 0,0
Villaescusa	NNSS	1983	11/12/2017	134,7 4,8	0,0 0,0	45,1 1,6	0,0 0,0	2.620,5 93,6	0,0 0,0

**CLASES DE SUELO**

figura plan.	año publ	fecha actualización información urbanística	urbano consolidado	urbano no consolidado	urbanizable delimitado o sectorizado	urbanizable no delimitado o sectorizado	no urbanizable	sistemas generales y otros	
			(ha)	(ha)	(ha)	(ha)	(ha)	(ha)	
			(%)	(%)	(%)	(%)	(%)	(%)	
Villafufre	PDSU	2014	01/10/2018	67,6 2,2	0,0 0,0	0,0 0,0	0,0 0,0	2.938,6 97,8	0,0 0,0
Voto	NNSS	1994	11/12/2017	200,1 2,6	0,0 0,0	1,6 0,0	0,0 0,0	7.563,9 97,4	0,0 0,0

TABLA 2. Información de los sectores o áreas de desarrollo.

ÁREAS DE DESARROLLO (suelo urbano no consolidado y urbanizable delimitado o sectorizado)

fecha imagen	edificabilidad						viviendas		número sectores	
	residencial		industrial		terciario		previstas (número)	ejecutado (%)		
	prevista (m <sup>2</sup> )	ejecutado (%)	prevista (m <sup>2</sup> )	ejecutado (%)	prevista (m <sup>2</sup> )	ejecutado (%)				
<b>Cantabria</b>	<b>12.198.580</b>	<b>12,4</b>	<b>3.558.299</b>	<b>40,7</b>	<b>168.059</b>	<b>30,2</b>	<b>89.438</b>	<b>13,4</b>	<b>831</b>	
Municipios incluidos en SIU: 100 ( 98 % )										
<b>Cantabria</b>	<b>12.198.580</b>	<b>12,4</b>	<b>3.558.299</b>	<b>40,7</b>	<b>168.059</b>	<b>30,2</b>	<b>89.438</b>	<b>13,4</b>	<b>831</b>	
Municipios incluidos en SIU: 100 ( 98 % )										
<b>Área Urbana de Santander - Torrelavega</b>	<b>6.535.144</b>	<b>14,0</b>	<b>945.205</b>	<b>44,6</b>	<b>141.689</b>	<b>34,1</b>	<b>50.296</b>	<b>15,8</b>	<b>372</b>	
Municipios incluidos en SIU: 8 (100 % )										
Astillero, El	2017	100.042	4,9	---	---	---	---	770	4,9	8
Camargo	2017	56.460	42,8	170.079	83,4	---	---	434	42,8	8
Miengo	2017	210.198	0,0	---	---	---	---	1.104	-0,0	28
Piélagos	2017	385.060	17,1	84.000	100,0	---	---	2.133	14,4	9
Polanco	2017	160.227	3,0	192.486	0,0	---	---	1.211	3,8	32
Santa Cruz de Bezana	2017	1.042.119	4,0	95.324	9,0	---	---	8.016	4,0	57
Santander	2017	4.028.777	14,6	211.187	13,2	141.689	34,1	32.379	17,3	220
Torrelavega	2017	552.261	34,0	192.129	82,8	---	---	4.248	34,0	10
<b>Resto de municipios de la provincia</b>										
Alfoz de Lloredo		68.085	1,5	24.738	-0,0	---	---	568	1,5	10
Arenas de Iguña		26.060	8,2	---	---	---	---	200	8,2	1
Argoños		132.240	5,9	---	---	---	---	971	6,7	7
Arnuero		176.562	0,0	71.384	7,1	11.185	0,0	1.311	0,0	24
Bárcena de Cicero		66.430	19,6	---	---	---	---	511	19,6	19
Bareyo		247.960	9,1	---	---	---	---	1.211	9,6	10
Cabezón de la Sal		---	---	---	---	---	---	---	---	28

**ÁREAS DE DESARROLLO** (suelo urbano no consolidado y urbanizable delimitado o sectorizado)

fecha imagen	edificabilidad						viviendas		número sectores
	residencial		industrial		terciario		previstas (número)	ejecutado (%)	
	prevista (m <sup>2</sup> )	ejecutado (%)	prevista (m <sup>2</sup> )	ejecutado (%)	prevista (m <sup>2</sup> )	ejecutado (%)			
Cabezón de Liébana	5.542	0,0	5.276	-0,0	---	---	34	0,0	3
Campoo de Enmedio	---	---	---	---	---	---	---	---	7
Campoo de Yuso	---	---	---	---	---	---	---	---	6
Cartes	53.297	13,2	---	---	---	---	260	17,8	2
Castro-Urdiales	232.424	43,5	---	---	---	---	1.788	43,5	5
Colindres	---	---	795.568	100,0	---	---	---	---	4
Comillas	59.710	4,6	39.265	20,8	---	---	459	4,6	7
Corrales de Buelna, Los	297.032	11,1	29.144	0,0	---	---	2.464	8,1	23
Corvera de Toranzo	13.811	0,0	144.361	40,9	---	---	106	-0,0	4
Entrambasaguas	---	---	---	---	---	---	---	---	9
Escalante	89.740	18,4	137.588	-0,0	---	---	690	18,4	4
Guriezo	---	---	---	---	---	---	---	---	1
Hazas de Cesto	41.874	76,6	---	---	---	---	203	62,9	2
Hermandad de Campoo de Suso	---	---	---	---	---	---	---	---	4
Laredo	998.130	14,3	550.583	9,6	---	---	5.688	14,8	24
Liendo	57.025	7,7	7.235	-0,0	---	---	457	7,4	8
Liérganes	---	---	---	---	---	---	---	---	2
Limpias	---	---	---	---	---	---	---	---	1
Medio Cudeyo	604.150	2,1	217.403	0,0	---	---	4.242	2,2	35
Meruelo	---	---	---	---	---	---	---	---	2
Molledo	---	---	75.906	-0,0	---	---	---	---	2
Noja	298.410	12,9	---	---	---	---	2.295	12,9	4

**ÁREAS DE DESARROLLO** (suelo urbano no consolidado y urbanizable delimitado o sectorizado)

fecha imagen	edificabilidad						viviendas		número sectores
	residencial		industrial		terciario		previstas (número)	ejecutado (%)	
	prevista (m <sup>2</sup> )	ejecutado (%)	prevista (m <sup>2</sup> )	ejecutado (%)	prevista (m <sup>2</sup> )	ejecutado (%)			
Pesquera	17.808	-0,0	3.124	0,0	---	---	76	0,0	4
Potes	81.881	4,4	9.078	22,4	---	---	630	4,4	12
Puente Viesgo	93.191	2,0	67.422	0,0	---	---	1.071	1,0	12
Ramales de la Victoria	---	---	---	---	---	---	---	---	1
Reinosa	104.091	16,4	12.120	0,0	---	---	748	16,9	9
Reocín	450.576	9,4	268.662	8,2	---	---	3.466	9,4	9
Ribamontán al Mar	135.500	4,6	---	---	---	---	825	4,8	5
Ribamontán al Monte	76.908	0,0	---	---	---	---	592	0,0	4
Riotuerto	---	---	---	---	---	---	---	---	4
San Felices de Buelna	50.530	0,0	---	---	---	---	296	0,0	8
San Miguel de Aguayo	9.627	0,0	---	---	---	---	43	0,0	2
San Vicente de la Barquera	240.907	0,5	46.750	0,0	---	---	1.482	0,8	24
Santa María de Cayón	---	---	---	---	---	---	---	---	4
Santillana del Mar	453.946	10,4	25.067	0,0	15.186	15,7	2.705	10,5	80
Santoña	170.115	8,9	82.419	100,0	---	---	1.296	9,0	3
Saro	9.670	0,0	---	---	---	---	74	-0,0	4
Solórzano	10.184	0,0	---	---	---	---	87	0,0	1
Suances	186.022	4,3	---	---	---	---	1.522	4,1	7
Val de San Vicente	66.923	0,0	---	---	---	---	515	0,0	2
Villacarriedo	29.380	25,9	---	---	---	---	190	40,0	3
Villaescusa	---	---	---	---	---	---	---	---	2
Voto	7.696	100,0	---	---	---	---	66	100,0	1

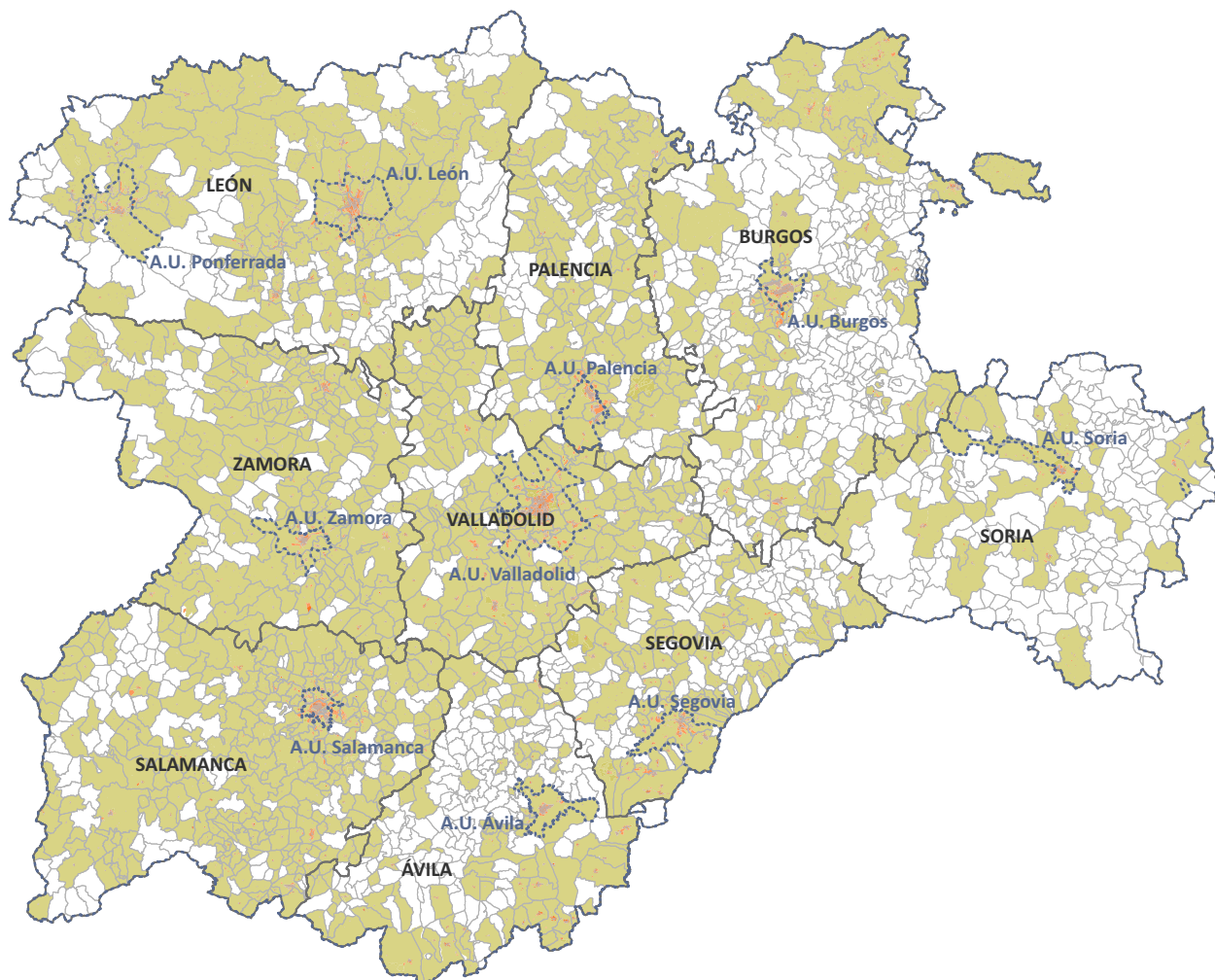

**RESUMEN MUNICIPIOS INTEGRADOS**

<b>total municipios integrados de la CCAA</b>	<b>1163</b>
porcentaje de los municipios de la CCAA	<b>51,73%</b>
porcentaje de los municipios con planeamiento urbanístico de la CCAA	<b>79,88%</b>
porcentaje de los principales municipios* * municipios de las grandes áreas urbanas y de más de 25.000 hab.	<b>100,00%</b>
<b>población municipios integrados CCAA</b>	<b>2.220.758</b>
porcentaje de la población de la CCAA	<b>92,18%</b>
porcentaje población de sus áreas urbanas	<b>100,00%</b>

**PLANEAMIENTO URBANÍSTICO**

		<b>figura planeamiento</b>							
		normas subsidiarias		delimitación de suelo		sin planeamiento			
plan general		núm.	(%)	núm.	(%)	núm.	(%)	núm.	(%)
		<b>69</b>	<b>3%</b>	<b>922</b>	<b>41%</b>	<b>465</b>	<b>21%</b>	<b>792</b>	<b>35%</b>
		<b>antigüedad planeamiento</b>							
		hasta 1992		entre 1993-2007		desde 2008			
		núm.	(%)	núm.	(%)	núm.	(%)		
		<b>323</b>	<b>22%</b>	<b>728</b>	<b>50%</b>	<b>405</b>	<b>28%</b>		

TABLA 1. Información sobre planeamiento urbanístico y clasificación del suelo.

**CLASES DE SUELO**

figura plan.	año publ	fecha actualización información urbanística	CLASES DE SUELO						
			urbano consolidado	urbano no consolidado	urbanizable delimitado o sectorizado	urbanizable no delimitado o sectorizado	no urbanizable	sistemas generales y otros	
			(ha) (%)	(ha) (%)	(ha) (%)	(ha) (%)	(ha) (%)	(ha) (%)	
<b>Castilla y León</b>			<b>80.558,5</b>	<b>8.907,0</b>	<b>40.434,0</b>	<b>29.123,6</b>	<b>5.521.115,6</b>	<b>0,0</b>	
Municipios incluidos en SIU: 1.163 ( 52 % )			1,4	0,2	0,5	0,7	97,2	0,0	
<b>Ávila</b>			<b>5.651,3</b>	<b>773,2</b>	<b>1.649,2</b>	<b>506,6</b>	<b>391.664,0</b>	<b>0,0</b>	
Municipios incluidos en SIU: 89 ( 36 % )			1,4	0,2	0,4	0,1	97,9	0,0	
<b>Área Urbana de Ávila</b>			<b>1.185,7</b>	<b>72,1</b>	<b>436,1</b>	<b>38,8</b>	<b>21.334,5</b>	<b>0,0</b>	
Municipios incluidos en SIU: 1 ( 100 % )			5,1	0,3	1,9	0,2	92,5	0,0	
Ávila	PG	2006	01/05/2017	1.185,7 5,1	72,1 0,3	436,1 1,9	38,8 0,2	21.334,5 92,5	0,0 0,0
<b>Resto de municipios de la provincia</b>									
Adrada, La	NNSS	2017	27/07/2018	206,2 3,5	98,9 1,7	50,2 0,9	0,0 0,0	5.510,4 93,9	0,0 0,0
Aldeaseca	PDSU	1990	22/07/2010	17,5 0,7	0,0 0,0	0,0 0,0	0,0 0,0	2.406,6 99,3	0,0 0,0
Aldehuela, La	PDSU	1992	22/07/2010	19,1 1,1	0,0 0,0	0,0 0,0	0,0 0,0	1.696,2 98,9	0,0 0,0
Arenal, El	NNSS	1999	01/10/2009	36,1 1,3	17,3 0,6	0,0 0,0	0,0 0,0	2.689,1 98,1	0,0 0,0
Arenas de San Pedro	NNSS	1996	01/02/2010	216,2 1,0	49,3 0,2	36,3 0,2	4,3 0,0	20.598,0 98,5	0,0 0,0
Arévalo	PG	1995	27/07/2018	247,9 5,3	34,0 0,7	116,3 2,5	0,0 0,0	4.242,6 91,4	0,0 0,0
Barco de Ávila, El	NNSS	2003	01/05/2017	110,6 8,7	9,7 0,8	24,4 1,9	0,0 0,0	1.121,4 88,6	0,0 0,0
Barraco, El	NNSS	1984	01/05/2017	98,9 0,6	0,3 0,0	18,6 0,1	0,0 0,0	15.211,9 99,2	0,0 0,0
Barromán	PDSU	1985	23/07/2010	15,8 0,8	0,0 0,0	0,0 0,0	0,0 0,0	1.987,1 99,2	0,0 0,0
Becedas	PDSU	1996	23/07/2010	41,0 1,3	0,0 0,0	0,0 0,0	0,0 0,0	3.180,7 98,7	0,0 0,0
Bercial de Zapardiel	PDSU	1984	23/07/2010	13,8 0,8	0,0 0,0	0,0 0,0	0,0 0,0	1.716,6 99,2	0,0 0,0
Berlanas, Las	PDSU	1996	23/07/2010	38,3 2,3	0,0 0,0	0,0 0,0	0,0 0,0	1.630,6 97,7	0,0 0,0
Bohoyo	NNSS	2005	01/05/2017	37,8 0,5	13,1 0,2	0,0 0,0	0,0 0,0	7.331,0 99,3	0,0 0,0

CLASES DE SUELO

figura plan.	año publ	fecha actualización información urbanística	urbano consolidado	urbano no consolidado	urbanizable delimitado o sectorizado	urbanizable no delimitado o sectorizado	no urbanizable	sistemas generales y otros	
			(ha)	(ha)	(ha)	(ha)	(ha)	(ha)	
			(%)	(%)	(%)	(%)	(%)	(%)	
Burgohondo	NNSS	2007	01/10/2009	71,4 1,3	23,6 0,4	17,7 0,3	19,5 0,4	5.391,9 97,6	0,0 0,0
Cabezas de Alambre	PDSU	1983	23/07/2010	13,9 1,2	0,0 0,0	0,0 0,0	0,0 0,0	1.166,3 98,8	0,0 0,0
Cabezas del Villar	PDSU	1984	26/07/2010	45,2 0,4	0,0 0,0	0,0 0,0	0,0 0,0	10.962,2 99,6	0,0 0,0
Candeleda	NNSS	2002	01/05/2017	127,4 0,6	25,6 0,1	75,3 0,3	129,6 0,6	21.153,7 98,3	0,0 0,0
Cantiveros	PDSU	1991	26/07/2010	11,7 0,8	0,0 0,0	0,0 0,0	0,0 0,0	1.425,6 99,2	0,0 0,0
Cardeñosa	NNSS	2003	01/05/2017	38,5 1,0	17,4 0,4	0,0 0,0	0,0 0,0	3.982,2 98,6	0,0 0,0
Carrera, La	NNSS	2003	01/05/2017	28,9 2,0	1,1 0,1	0,0 0,0	0,0 0,0	1.383,0 97,9	0,0 0,0
Casas del Puerto	PDSU	1985	26/07/2010	9,2 0,4	0,0 0,0	0,0 0,0	0,0 0,0	2.204,9 99,6	0,0 0,0
Casavieja	NNSS	1994	01/10/2009	106,7 2,7	9,9 0,3	0,0 0,0	0,0 0,0	3.769,5 97,0	0,0 0,0
Cebreros	NNSS	2009	01/05/2017	174,4 1,3	26,3 0,2	61,0 0,4	4,9 0,0	13.496,1 98,1	0,0 0,0
Colilla, La	NNSS	2015	01/05/2017	100,8 9,0	6,2 0,6	24,0 2,1	0,0 0,0	991,4 88,3	0,0 0,0
Constanzana	PDSU	1995	26/07/2010	12,5 0,5	0,0 0,0	0,0 0,0	0,0 0,0	2.671,7 99,5	0,0 0,0
Fresnedilla	NNSS	1981	01/05/2012	8,7 0,4	7,2 0,3	0,0 0,0	1,0 0,0	2.416,4 99,3	0,0 0,0
Fresno, El	NNSS	2003	01/05/2017	28,1 2,1	1,9 0,1	22,7 1,7	0,0 0,0	1.289,5 96,1	0,0 0,0
Fuente el Saúz	PDSU	1984	26/07/2010	16,0 1,6	0,0 0,0	0,0 0,0	0,0 0,0	965,1 98,4	0,0 0,0
Gemuño	NNSS	2003	01/05/2017	16,3 0,9	8,1 0,5	9,3 0,5	0,0 0,0	1.684,4 98,0	0,0 0,0
Gilbuena	PDSU	1996	26/07/2010	16,8 1,1	0,0 0,0	0,0 0,0	0,0 0,0	1.497,0 98,9	0,0 0,0
Gotarrendura	NNSS	2005	11/12/2017	15,0 1,4	1,8 0,2	0,0 0,0	0,0 0,0	1.046,4 98,4	0,0 0,0
Guisando	NNSS	2014	01/05/2017	28,0 0,7	5,0 0,1	6,4 0,2	48,2 1,3	3.740,4 97,7	0,0 0,0
Hernansancho	NNSS	2012	01/05/2017	21,2 1,1	0,0 0,0	0,0 0,0	0,0 0,0	1.916,2 98,9	0,0 0,0
Higuera de las Dueñas	NNSS	2004	01/05/2017	30,6 0,9	32,0 0,9	0,0 0,0	180,1 5,1	3.258,0 93,1	0,0 0,0

CLASES DE SUELO

figura plan.	año publ	fecha actualización información urbanística	urbano consolidado	urbano no consolidado	urbanizable delimitado o sectorizado	urbanizable no delimitado o sectorizado	no urbanizable	sistemas generales y otros	
			(ha)	(ha)	(ha)	(ha)	(ha)	(ha)	
			(%)	(%)	(%)	(%)	(%)	(%)	
Horcajo de las Torres	PDSU	1983	26/07/2010	25,3 0,5	0,0 0,0	0,0 0,0	0,0 0,0	4.706,7 99,5	0,0 0,0
Hoyo de Pinares, El	NNSS	1998	01/02/2010	63,5 0,8	4,7 0,1	8,2 0,1	0,0 0,0	8.061,5 99,1	0,0 0,0
Hoyocasero	NNSS	2004	01/05/2017	26,9 0,5	12,0 0,2	3,0 0,1	0,0 0,0	5.187,9 99,2	0,0 0,0
Langa	PDSU	1983	26/07/2010	24,1 1,0	0,0 0,0	0,0 0,0	0,0 0,0	2.420,6 99,0	0,0 0,0
Madrigal de las Altas Torres	NNSS	2005	01/05/2017	68,3 0,6	3,7 0,0	56,2 0,5	13,7 0,1	10.500,8 98,7	0,0 0,0
Mamblas	PDSU	1997	26/07/2010	17,5 0,7	0,0 0,0	0,0 0,0	0,0 0,0	2.386,0 99,3	0,0 0,0
Marlín	PDSU	1995	26/07/2010	8,3 1,3	0,0 0,0	0,0 0,0	0,0 0,0	630,9 98,7	0,0 0,0
Martínez	PDSU	1991	27/07/2010	14,0 0,8	0,0 0,0	0,0 0,0	0,0 0,0	1.792,8 99,2	0,0 0,0
Medinilla	PDSU	1997	27/07/2010	21,3 0,9	0,0 0,0	0,0 0,0	0,0 0,0	2.267,4 99,1	0,0 0,0
Mijares	PDSU	1981	27/07/2010	46,8 1,0	0,0 0,0	0,0 0,0	0,0 0,0	4.648,5 99,0	0,0 0,0
Mirón, El	PDSU	1987	27/07/2010	18,7 0,6	0,0 0,0	0,0 0,0	0,0 0,0	3.089,5 99,4	0,0 0,0
Mombeltrán	NNSS	2004	01/05/2017	58,6 1,6	12,4 0,3	30,0 0,8	13,4 0,4	3.521,5 96,9	0,0 0,0
Muñogalindo	PDSU	1987	27/07/2010	29,2 1,6	0,0 0,0	0,0 0,0	0,0 0,0	1.847,6 98,4	0,0 0,0
Nava de Arévalo	PDSU	1985	28/07/2010	70,9 1,2	0,0 0,0	0,0 0,0	0,0 0,0	5.754,1 98,8	0,0 0,0
Nava del Barco	PDSU	1981	27/07/2010	10,9 0,4	0,0 0,0	0,0 0,0	0,0 0,0	2.927,4 99,6	0,0 0,0
Navahondilla	NNSS	2004	01/05/2017	86,3 3,9	9,7 0,4	29,7 1,3	0,0 0,0	2.080,6 94,3	0,0 0,0
Navalacruz	PDSU	1999	27/07/2010	17,8 0,4	0,0 0,0	0,0 0,0	0,0 0,0	4.970,4 99,6	0,0 0,0
Navalmoral	NNSS	1981	01/05/2017	46,3 1,1	3,2 0,1	27,0 0,6	0,0 0,0	4.258,0 98,2	0,0 0,0
Navalonguilla	PDSU	1981	27/07/2010	17,5 0,2	0,0 0,0	0,0 0,0	0,0 0,0	9.060,3 99,8	0,0 0,0
Navalosa	PDSU	1981	27/07/2010	18,3 0,6	0,0 0,0	0,0 0,0	0,0 0,0	2.981,1 99,4	0,0 0,0
Navalperal de Tormes	NNSS	2003	01/05/2012	16,1 0,3	0,0 0,0	0,0 0,0	0,0 0,0	6.079,0 99,7	0,0 0,0

**CLASES DE SUELO**

figura plan.	año publ	fecha actualización información urbanística	urbano consolidado	urbano no consolidado	urbanizable delimitado o sectorizado	urbanizable no delimitado o sectorizado	no urbanizable	sistemas generales y otros	
			(ha)	(ha)	(ha)	(ha)	(ha)	(ha)	
			(%)	(%)	(%)	(%)	(%)	(%)	
Navaluenga	NNSS	2003	01/02/2010	270,0 3,6	21,3 0,3	74,8 1,0	0,0 0,0	7.105,6 95,1	0,0 0,0
Navaquesera	PDSU	1999	27/07/2010	8,0 0,9	0,0 0,0	0,0 0,0	0,0 0,0	907,4 99,1	0,0 0,0
Navarredonda de Gredos	NNSS	2005	01/05/2017	54,1 0,7	8,7 0,1	13,3 0,2	15,2 0,2	7.792,3 98,8	0,0 0,0
Navas del Marqués, Las	NNSS	2003	01/05/2017	367,0 3,8	28,4 0,3	260,3 2,7	37,8 0,4	9.088,3 92,9	0,0 0,0
Neila de San Miguel	PDSU	1997	27/07/2010	7,0 0,9	0,0 0,0	0,0 0,0	0,0 0,0	782,5 99,1	0,0 0,0
Niharra	NNSS	2004	01/05/2017	14,3 1,3	2,3 0,2	21,4 1,9	0,0 0,0	1.090,0 96,6	0,0 0,0
Orbita	NNSS	2009	01/05/2012	9,9 0,7	1,6 0,1	27,1 2,0	0,0 0,0	1.332,7 97,2	0,0 0,0
Oso, El	PDSU	1997	27/07/2010	15,9 0,9	0,0 0,0	0,0 0,0	0,0 0,0	1.832,5 99,1	0,0 0,0
Pedro Bernardo	NNSS	1996	01/05/2017	34,8 0,5	0,0 0,0	3,9 0,1	0,0 0,0	6.808,8 99,4	0,0 0,0
Pedro-Rodríguez	PDSU	1983	28/07/2010	16,8 1,2	0,0 0,0	0,0 0,0	0,0 0,0	1.390,8 98,8	0,0 0,0
Piedrahíta	NNSS	2001	01/05/2010	98,7 3,4	11,7 0,4	13,8 0,5	0,0 0,0	2.763,9 95,7	0,0 0,0
Piedralaves	NNSS	2003	30/11/2015	93,9 1,7	61,0 1,1	63,6 1,1	0,0 0,0	5.341,6 96,1	0,0 0,0
Puerto Castilla	PDSU	1981	28/07/2010	14,2 0,3	0,0 0,0	0,0 0,0	0,0 0,0	4.315,3 99,7	0,0 0,0
Riocabado	NNSS	2002	01/05/2017	37,5 1,9	4,1 0,2	0,0 0,0	0,0 0,0	1.935,4 97,9	0,0 0,0
San Bartolomé de Béjar	PDSU	1997	28/07/2010	4,8 0,3	0,0 0,0	0,0 0,0	0,0 0,0	1.645,0 99,7	0,0 0,0
San Bartolomé de Pinares	NNSS	2009	01/05/2017	36,7 0,5	15,0 0,2	14,7 0,2	0,0 0,0	7.398,3 99,1	0,0 0,0
San Juan de la Nava	PDSU	1997	01/05/2017	42,5 0,7	0,0 0,0	0,0 0,0	0,0 0,0	6.033,2 99,3	0,0 0,0
San Miguel de Serrezuela	PDSU	1985	28/07/2010	23,9 0,7	0,0 0,0	0,0 0,0	0,0 0,0	3.451,8 99,3	0,0 0,0
San Pedro del Arroyo	NNSS	1989	01/05/2012	49,2 2,6	15,8 0,9	12,1 0,7	0,0 0,0	1.781,3 95,8	0,0 0,0
Santa Cruz del Valle	NNSS	1996	01/05/2017	18,0 0,6	3,7 0,1	24,5 0,8	0,0 0,0	2.957,7 98,5	0,0 0,0
Santa María del Arroyo	PDSU	1995	01/05/2017	7,2 0,6	0,0 0,0	0,0 0,0	0,0 0,0	1.106,0 99,4	0,0 0,0

**CLASES DE SUELO**

municipio	figura plan.	año publ	fecha actualización información urbanística	urbano consolidado	urbano no consolidado	urbanizable delimitado o sectorizado	urbanizable no delimitado o sectorizado	no urbanizable	sistemas generales y otros
				(ha)	(ha)	(ha)	(ha)	(ha)	(ha)
				(%)	(%)	(%)	(%)	(%)	(%)
Santa María del Berrocal	PDSU	1983	28/07/2010	37,7 1,3	0,0 0,0	0,0 0,0	0,0 0,0	2.797,5 98,7	0,0 0,0
Santa María del Tiétar	NNSS	2009	01/05/2017	56,7 4,8	20,0 1,7	26,3 2,2	0,0 0,0	1.073,9 91,2	0,0 0,0
Santiago del Tormes	PDSU	1981	28/07/2010	14,1 0,2	0,0 0,0	0,0 0,0	0,0 0,0	6.832,1 99,8	0,0 0,0
Santo Domingo de las Posadas	NNSS	2011	01/05/2017	12,0 0,9	0,0 0,0	8,0 0,6	0,0 0,0	1.317,7 98,5	0,0 0,0
Sinlabajos	PDSU	1990	28/07/2010	14,8 0,7	0,0 0,0	0,0 0,0	0,0 0,0	1.991,9 99,3	0,0 0,0
Solana de Rioalmar	PDSU	1995	28/07/2010	17,7 0,5	0,0 0,0	0,0 0,0	0,0 0,0	3.695,9 99,5	0,0 0,0
Solosancho	NNSS	2005	01/10/2009	60,7 1,2	5,7 0,1	20,6 0,4	0,0 0,0	5.094,2 98,3	0,0 0,0
Sotalbo	PDSU	1998	29/07/2010	57,2 0,6	0,0 0,0	0,0 0,0	0,0 0,0	8.987,0 99,4	0,0 0,0
Sotillo de la Adrada	NNSS	1996	01/10/2009	194,8 4,5	66,9 1,5	3,0 0,1	0,0 0,0	4.064,3 93,9	0,0 0,0
Tornadizos de Ávila	PDSU	1983	29/07/2010	17,2 0,2	0,0 0,0	0,0 0,0	0,0 0,0	9.526,7 99,8	0,0 0,0
Umbrías	PDSU	1981	29/07/2010	7,1 0,6	0,0 0,0	0,0 0,0	0,0 0,0	1.162,2 99,4	0,0 0,0
Velayos	NNSS	2003	01/05/2017	24,4 1,2	0,6 0,0	9,7 0,5	0,0 0,0	2.019,5 98,3	0,0 0,0

**CLASES DE SUELO**

figura plan.	año publ	fecha actualización información urbanística	urbano consolidado	urbano no consolidado	urbanizable delimitado o sectorizado	urbanizable no delimitado o sectorizado	no urbanizable	sistemas generales y otros	
			(ha) (%)	(ha) (%)	(ha) (%)	(ha) (%)	(ha) (%)	(ha) (%)	
<b>Burgos</b>			<b>11.706,8</b>	<b>1.166,7</b>	<b>5.554,2</b>	<b>728,4</b>	<b>645.286,8</b>	<b>0,0</b>	
Municipios incluidos en SIU: <b>93</b> (25 %)			<b>1,8</b>	<b>0,2</b>	<b>0,8</b>	<b>0,1</b>	<b>97,1</b>	<b>0,0</b>	
<b>Área Urbana de Burgos</b>			<b>3.021,2</b>	<b>178,4</b>	<b>982,1</b>	<b>520,3</b>	<b>10.144,5</b>	<b>0,0</b>	
Municipios incluidos en SIU: <b>2</b> (100 %)			<b>20,3</b>	<b>1,2</b>	<b>6,6</b>	<b>3,5</b>	<b>68,3</b>	<b>0,0</b>	
Alfoz de Quintanadueñas	NNSS	2013	01/05/2017	56,3 1,4	2,7 0,1	77,3 1,9	0,0 0,0	4.011,7 96,7	0,0 0,0
Burgos	PG	2014	27/07/2018	2.964,9 27,7	175,7 1,6	904,8 8,5	520,3 4,9	6.132,8 57,3	0,0 0,0
<b>Resto de municipios de la provincia</b>									
Adrada de Haza	NNSS	2013	01/05/2017	16,7 1,6	1,8 0,2	2,2 0,2	0,0 0,0	1.006,4 98,0	0,0 0,0
Albillos	NNSS	2015	01/05/2017	31,3 2,5	0,0 0,0	4,2 0,3	0,0 0,0	1.199,9 97,1	0,0 0,0
Aranda de Duero	PG	2000	01/09/2010	792,6 6,2	51,6 0,4	199,3 1,5	0,0 0,0	11.839,7 91,9	0,0 0,0
Arcos	NNSS	2016	01/05/2017	56,6 1,8	6,6 0,2	89,2 2,8	0,0 0,0	2.982,2 95,1	0,0 0,0
Arlanzón	NNSS	2012	01/05/2017	34,4 0,4	1,3 0,0	48,0 0,6	0,0 0,0	7.684,9 98,9	0,0 0,0
Atapuerca	NNSS	2010	01/05/2017	18,9 0,8	3,2 0,1	5,4 0,2	0,0 0,0	2.445,7 98,9	0,0 0,0
Balbases, Los	NNSS	2012	01/05/2017	39,8 0,6	0,0 0,0	36,9 0,6	0,0 0,0	6.356,0 98,8	0,0 0,0
Basconillos del Tozo	NNSS	2003	01/05/2017	47,0 0,4	0,0 0,0	0,0 0,0	0,0 0,0	12.012,2 99,6	0,0 0,0
Belorado	NNSS	1987	01/05/2017	64,6 0,5	26,7 0,2	71,7 0,5	0,0 0,0	13.157,0 98,8	0,0 0,0
Briviesca	PG	1997	01/05/2017	148,4 1,8	67,3 0,8	16,1 0,2	0,0 0,0	7.882,4 97,1	0,0 0,0
Bugedo	NNSS	1998	01/05/2017	8,8 0,9	0,0 0,0	5,0 0,5	0,0 0,0	971,6 98,6	0,0 0,0
Buniel	NNSS	2007	01/05/2017	23,8 1,8	0,0 0,0	142,5 10,7	0,0 0,0	1.161,2 87,5	0,0 0,0
Cabañes de Esgueva	NNSS	2014	01/05/2017	15,6 0,6	1,3 0,0	2,2 0,1	0,0 0,0	2.635,8 99,3	0,0 0,0
Caleruega	NNSS	2005	01/05/2017	42,0 0,9	0,0 0,0	19,2 0,4	0,0 0,0	4.698,6 98,7	0,0 0,0

**CLASES DE SUELO**

figura plan.	año publ	fecha actualización información urbanística	urbano consolidado	urbano no consolidado	urbanizable delimitado o sectorizado	urbanizable no delimitado o sectorizado	no urbanizable	sistemas generales y otros	
			(ha)	(ha)	(ha)	(ha)	(ha)	(ha)	
			(%)	(%)	(%)	(%)	(%)	(%)	
Campillo de Aranda	NNSS	2012	01/05/2017	18,7 0,8	8,3 0,3	46,5 1,9	0,0 0,0	2.316,3 96,9	0,0 0,0
Cardeñadizo	NNSS	2001	31/05/2016	43,0 4,7	17,0 1,9	63,8 6,9	0,0 0,0	796,3 86,5	0,0 0,0
Castrillo de la Reina	NNSS	2006	01/05/2017	27,8 1,9	2,3 0,2	6,5 0,5	0,0 0,0	1.406,8 97,5	0,0 0,0
Castrillo de la Vega	NNSS	2005	27/07/2018	36,0 1,3	0,0 0,0	0,0 0,0	0,0 0,0	2.662,5 98,7	0,0 0,0
Castrojeriz	NNSS	2011	01/05/2017	98,1 0,7	0,0 0,0	12,4 0,1	0,0 0,0	13.488,2 99,2	0,0 0,0
Cogollos	NNSS	2013	01/05/2017	35,2 1,1	11,9 0,4	33,5 1,1	0,0 0,0	3.041,8 97,4	0,0 0,0
Condado de Treviño	NNSS	2002	01/05/2017	181,8 0,7	21,4 0,1	0,0 0,0	23,8 0,1	25.639,5 99,1	0,0 0,0
Espinosa de los Monteros	NNSS	2003	01/05/2010	109,4 0,8	10,2 0,1	26,9 0,2	0,0 0,0	13.554,7 98,9	0,0 0,0
Estépar	NNSS	2010	06/04/2015	96,0 0,9	3,0 0,0	85,2 0,8	0,0 0,0	10.069,3 98,2	0,0 0,0
Fresneda de la Sierra Tirón	NNSS	2003	01/05/2017	8,1 0,1	0,0 0,0	0,0 0,0	0,0 0,0	6.103,7 99,9	0,0 0,0
Fuentecén	0		01/05/2017	28,2 1,7	1,9 0,1	3,3 0,2	0,0 0,0	1.670,1 98,0	0,0 0,0
Fuentespina	NNSS	2014	01/05/2017	45,3 3,8	0,7 0,1	25,6 2,1	0,0 0,0	1.130,3 94,0	0,0 0,0
Gumiel de Mercado	NNSS	2014	01/05/2017	29,4 0,5	0,0 0,0	0,0 0,0	0,0 0,0	5.737,4 99,5	0,0 0,0
Hontoria de Valdearados	NNSS	2012	01/05/2017	13,1 0,4	0,5 0,0	5,0 0,1	0,0 0,0	3.337,0 99,4	0,0 0,0
Hontoria del Pinar	NNSS	2010	01/05/2017	71,3 0,9	6,0 0,1	3,4 0,0	0,0 0,0	7.997,4 99,0	0,0 0,0
Huerta de Rey	NNSS	2014	04/11/2014	85,3 0,8	2,2 0,0	9,9 0,1	0,0 0,0	10.262,5 99,1	0,0 0,0
Ibeas de Juarros	NNSS	2003	01/05/2010	117,6 0,9	16,6 0,1	51,2 0,4	28,2 0,2	13.027,3 98,4	0,0 0,0
Junta de Traslaloma	PDSU	1992	29/07/2010	35,6 0,5	0,0 0,0	0,0 0,0	0,0 0,0	7.539,9 99,5	0,0 0,0
Lerma	NNSS	1996	01/05/2017	111,4 0,7	0,5 0,0	268,7 1,6	0,0 0,0	16.316,0 97,7	0,0 0,0
Madrigal del Monte	NNSS	2004	01/05/2017	11,5 0,4	1,7 0,1	46,1 1,7	0,0 0,0	2.626,5 97,8	0,0 0,0
Madrigalejo del Monte	NNSS	2006	01/05/2017	33,8 1,3	17,8 0,7	41,1 1,6	0,0 0,0	2.422,5 96,3	0,0 0,0

CLASES DE SUELO

municipio	figura plan.	año publ	fecha actualización información urbanística	urbano consolidado	urbano no consolidado	urbanizable delimitado o sectorizado	urbanizable no delimitado o sectorizado	no urbanizable	sistemas generales y otros
				(ha)	(ha)	(ha)	(ha)	(ha)	(ha)
				(%)	(%)	(%)	(%)	(%)	(%)
Medina de Pomar	NNSS	1992	27/07/2018	367,5 1,7	22,3 0,1	334,4 1,6	0,0 0,0	20.635,0 96,6	0,0 0,0
Melgar de Fernamental	NNSS	1995	01/05/2017	159,5 1,5	0,0 0,0	55,6 0,5	18,2 0,2	10.679,8 97,9	0,0 0,0
Merindad de Cuesta-Urria	NNSS	2008	01/05/2017	69,2 0,6	5,1 0,0	26,6 0,2	0,0 0,0	12.087,4 99,2	0,0 0,0
Merindad de Río Ubierna	NNSS	2005	01/02/2010	516,7 1,9	31,6 0,1	114,1 0,4	62,8 0,2	26.922,9 97,4	0,0 0,0
Merindad de Sotoscueva	NNSS	2010	01/01/2017	132,8 0,9	24,0 0,2	43,3 0,3	0,1 0,0	15.123,8 98,7	0,0 0,0
Milagros	NNSS	2012	30/09/2016	64,5 2,9	3,5 0,2	11,9 0,5	0,0 0,0	2.120,9 96,4	0,0 0,0
Miranda de Ebro	PG	2006	01/05/2010	685,2 6,8	31,9 0,3	225,3 2,2	0,0 0,0	9.196,2 90,7	0,0 0,0
Modúbar de la Emparedada	NNSS	2014	01/05/2017	60,1 5,1	1,6 0,1	8,1 0,7	0,0 0,0	1.104,1 94,1	0,0 0,0
Moradillo de Roa	NNSS	2011	01/05/2017	21,0 0,9	7,3 0,3	16,3 0,7	0,0 0,0	2.311,9 98,1	0,0 0,0
Neila	NNSS	2010	01/05/2017	10,6 0,2	1,8 0,0	2,5 0,0	0,0 0,0	6.838,8 99,8	0,0 0,0
Oña	NNSS	1995	01/05/2010	77,2 0,5	6,7 0,0	24,3 0,1	0,0 0,0	16.157,3 99,3	0,0 0,0
Palacios de la Sierra	NNSS	2004	01/05/2017	83,9 1,2	4,4 0,1	70,7 1,0	0,0 0,0	6.875,0 97,7	0,0 0,0
Pedrosa de Duero	NNSS	2014	27/07/2018	76,5 1,1	1,1 0,0	2,4 0,0	0,0 0,0	6.901,4 98,9	0,0 0,0
Peñaranda de Duero	NNSS	1994	01/05/2017	31,4 0,5	0,0 0,0	3,3 0,1	0,0 0,0	6.414,4 99,5	0,0 0,0
Pinilla Trasmonte	NNSS	2010	01/05/2017	12,6 0,2	0,7 0,0	0,0 0,0	0,0 0,0	6.813,5 99,8	0,0 0,0
Pradoluengo	NNSS	2015	01/05/2017	42,9 1,4	1,6 0,1	3,0 0,1	0,0 0,0	3.004,5 98,4	0,0 0,0
Puebla de Arganzón, La	NNSS	2011	01/05/2017	31,5 1,7	1,9 0,1	10,2 0,5	0,0 0,0	1.842,0 97,7	0,0 0,0
Quintanaortuño	NNSS	2000	31/05/2016	27,2 4,9	0,0 0,0	30,2 5,4	0,0 0,0	499,5 89,7	0,0 0,0
Quintanar de la Sierra	NNSS	2013	01/05/2017	81,7 1,4	11,5 0,2	18,7 0,3	0,0 0,0	5.873,8 98,1	0,0 0,0
Quintanilla de la Mata	NNSS	2014	01/05/2017	9,3 0,7	0,1 0,0	0,0 0,0	0,0 0,0	1.369,8 99,3	0,0 0,0
Quintanilla del Agua y Tordueles	NNSS	2002	01/05/2017	52,0 1,5	0,0 0,0	10,7 0,3	0,0 0,0	3.513,4 98,2	0,0 0,0

CLASES DE SUELO

municipio	figura plan.	año publ	fecha actualización información urbanística	urbano consolidado	urbano no consolidado	urbanizable delimitado o sectorizado	urbanizable no delimitado o sectorizado	no urbanizable	sistemas generales y otros
				(ha)	(ha)	(ha)	(ha)	(ha)	(ha)
				(%)	(%)	(%)	(%)	(%)	(%)
Quintanilla Vivar	NNSS	2005	06/04/2015	41,1 3,1	1,3 0,1	78,5 5,9	0,0 0,0	1.216,2 91,0	0,0 0,0
Regumiel de la Sierra	NNSS	2013	01/05/2017	44,0 2,1	1,0 0,1	0,0 0,0	0,0 0,0	2.019,9 97,8	0,0 0,0
Roa	NNSS	1995	01/07/2011	67,3 1,4	3,3 0,1	123,1 2,6	0,0 0,0	4.532,9 95,9	0,0 0,0
Rubena	NNSS	2012	01/05/2017	9,6 1,0	3,7 0,4	38,4 3,9	0,0 0,0	924,4 94,7	0,0 0,0
Salas de los Infantes	NNSS	1998	01/05/2017	75,9 2,4	0,2 0,0	66,7 2,1	0,0 0,0	3.001,9 95,5	0,0 0,0
Saldaña de Burgos	NNSS	2011	01/05/2017	13,5 1,7	152,3 18,7	55,4 6,8	0,0 0,0	593,3 72,8	0,0 0,0
San Juan del Monte	NNSS	2013	01/05/2017	18,3 0,7	1,3 0,0	0,0 0,0	0,0 0,0	2.628,1 99,3	0,0 0,0
San Mamés de Burgos	NNSS	2004	01/05/2017	15,4 3,1	0,0 0,0	16,8 3,4	0,0 0,0	468,3 93,6	0,0 0,0
Santa María del Campo	NNSS	2005	01/05/2017	52,7 0,9	10,0 0,2	3,0 0,0	0,0 0,0	5.962,4 98,9	0,0 0,0
Sarracín	PG	2007	01/05/2017	10,8 1,1	5,2 0,5	489,7 51,0	0,0 0,0	454,5 47,3	0,0 0,0
Sasamón	NNSS	2014	01/05/2017	99,1 0,9	3,2 0,0	7,5 0,1	0,0 0,0	11.193,8 99,0	0,0 0,0
Sotresgudo	NNSS	2013	01/03/2017	73,9 0,4	0,0 0,0	0,0 0,0	0,0 0,0	17.136,0 99,6	0,0 0,0
Tordómar	PDSU	1992	29/07/2010	21,8 0,7	0,0 0,0	0,0 0,0	0,0 0,0	2.982,1 99,3	0,0 0,0
Torresandino	NNSS	2013	01/05/2017	49,2 0,5	4,1 0,0	0,0 0,0	0,0 0,0	9.260,7 99,4	0,0 0,0
Trespaderne	NNSS	2011	01/05/2017	101,2 2,7	11,2 0,3	63,4 1,7	0,0 0,0	3.502,6 95,2	0,0 0,0
Vadocondes	NNSS	2010	01/05/2017	29,5 1,1	8,0 0,3	0,0 0,0	0,0 0,0	2.529,3 98,5	0,0 0,0
Valle de Losa	NNSS	2014	01/05/2017	369,5 1,6	3,8 0,0	8,4 0,0	0,0 0,0	22.365,8 98,3	0,0 0,0
Valle de Manzanedo	NNSS	2015	01/05/2017	26,0 0,4	5,9 0,1	4,9 0,1	0,0 0,0	7.002,5 99,5	0,0 0,0
Valle de Mena	NNSS	1990	01/07/2011	745,2 2,8	151,3 0,6	442,0 1,7	0,0 0,0	24.901,4 94,9	0,0 0,0
Valle de Santibáñez	NNSS	2016	27/07/2018	65,7 0,6	0,3 0,0	0,0 0,0	0,0 0,0	10.512,7 99,4	0,0 0,0
Valle de Tobalina	NNSS	2005	01/07/2011	178,7 1,1	37,6 0,2	32,9 0,2	0,0 0,0	15.545,5 98,4	0,0 0,0

**CLASES DE SUELO**

	figura plan.	año publ	fecha actualización información urbanística	urbano consolidado	urbano no consolidado	urbanizable delimitado o sectorizado	urbanizable no delimitado o sectorizado	no urbanizable	sistemas generales y otros
				(ha)	(ha)	(ha)	(ha)	(ha)	(ha)
				(%)	(%)	(%)	(%)	(%)	(%)
Valle de Valdebezana	NNSS	2009	06/04/2015	136,1 0,9	8,8 0,1	15,5 0,1	0,0 0,0	15.489,4 99,0	0,0 0,0
Vid y Barrios, La	NNSS	2010	01/05/2017	37,9 1,0	4,1 0,1	18,9 0,5	0,0 0,0	3.694,1 98,4	0,0 0,0
Villadiego	NNSS	2013	01/05/2017	218,9 0,7	4,4 0,0	0,0 0,0	0,0 0,0	32.552,4 99,3	0,0 0,0
Villagonzalo Pedernales	PG	2013	01/05/2019	166,1 12,1	13,3 1,0	167,7 12,2	13,5 1,0	1.014,8 73,8	0,0 0,0
Villahoz	NNSS	2006	01/05/2017	34,7 0,7	2,3 0,0	9,4 0,2	0,0 0,0	5.003,5 99,1	0,0 0,0
Villalba de Duero	NNSS	2014	01/05/2017	39,9 2,9	5,3 0,4	21,0 1,5	0,0 0,0	1.308,1 95,2	0,0 0,0
Villalbilla de Burgos	NNSS	2005	01/05/2017	71,4 4,9	12,4 0,9	157,3 10,9	61,6 4,3	1.140,9 79,0	0,0 0,0
Villamayor de los Montes	NNSS	2014	01/05/2017	19,4 0,5	0,0 0,0	8,0 0,2	0,0 0,0	4.041,1 99,3	0,0 0,0
Villangómez	NNSS	2014	01/05/2017	31,1 0,8	0,0 0,0	0,0 0,0	0,0 0,0	3.801,1 99,2	0,0 0,0
Villarcayo de Merindad de Castilla la Vieja	NNSS	2015	27/07/2018	478,3 3,2	82,6 0,5	219,9 1,5	0,0 0,0	14.335,1 94,8	0,0 0,0
Villariego	NNSS	2014	01/05/2017	51,5 5,0	12,3 1,2	141,1 13,7	0,0 0,0	822,6 80,1	0,0 0,0
Villaverde del Monte	NNSS	2014	01/05/2017	21,4 0,6	0,0 0,0	0,0 0,0	0,0 0,0	3.706,4 99,4	0,0 0,0
Vilviestre del Pinar	NNSS	2013	01/05/2017	52,8 1,4	0,0 0,0	0,0 0,0	0,0 0,0	3.804,9 98,6	0,0 0,0
Zazuar	NNSS	2013	01/05/2017	27,6 1,2	0,0 0,0	0,0 0,0	0,0 0,0	2.228,5 98,8	0,0 0,0

**CLASES DE SUELO**

figura plan.	año publ	fecha actualización información urbanística	urbano consolidado	urbano no consolidado	urbanizable delimitado o sectorizado	urbanizable no delimitado o sectorizado	no urbanizable	sistemas generales y otros	
			(ha)	(ha)	(ha)	(ha)	(ha)	(ha)	
			(%)	(%)	(%)	(%)	(%)	(%)	
<b>León</b>			<b>19.279,2</b>	<b>1.799,9</b>	<b>6.259,6</b>	<b>1.987,8</b>	<b>923.596,3</b>	<b>0,0</b>	
Municipios incluidos en SIU: <b>118</b> (56 %)			<b>2,0</b>	<b>0,2</b>	<b>0,7</b>	<b>0,2</b>	<b>96,9</b>	<b>0,0</b>	
<b>Área Urbana de León</b>			<b>3.587,8</b>	<b>788,1</b>	<b>2.484,7</b>	<b>1.018,0</b>	<b>33.315,5</b>	<b>0,0</b>	
Municipios incluidos en SIU: <b>8</b> (100 %)			<b>8,7</b>	<b>1,9</b>	<b>6,0</b>	<b>2,5</b>	<b>80,9</b>	<b>0,0</b>	
León	PG	2004	01/05/2010	1.312,1 33,6	452,2 11,6	1.062,0 27,2	0,0 0,0	1.075,7 27,6	0,0 0,0
Onzonilla	NNSS	2013	01/05/2017	347,4 15,9	7,8 0,4	274,5 12,6	0,0 0,0	1.548,4 71,1	0,0 0,0
San Andrés del Rabanedo	PG	2010	27/07/2018	514,8 7,9	106,9 1,6	0,0 0,0	456,8 7,0	5.417,2 83,4	0,0 0,0
Santovenia de la Valdoncina	NNSS	1995	27/07/2018	182,6 6,0	27,9 0,9	91,2 3,0	0,0 0,0	2.747,9 90,1	0,0 0,0
Sariegos	NNSS	2001	27/07/2018	181,6 5,0	104,7 2,9	266,5 7,3	269,6 7,4	2.833,1 77,5	0,0 0,0
Valdefresno	NNSS	2003	01/05/2017	251,0 2,4	2,7 0,0	65,1 0,6	152,8 1,5	9.802,6 95,4	0,0 0,0
Valverde de la Virgen	NNSS	2000	27/07/2018	239,7 3,8	10,4 0,2	155,4 2,4	138,8 2,2	5.823,8 91,5	0,0 0,0
Villaquilambre	PG	2011	27/07/2018	558,7 10,6	75,5 1,4	569,9 10,8	0,0 0,0	4.066,6 77,2	0,0 0,0
<b>Área Urbana de Ponferrada</b>			<b>2.669,0</b>	<b>175,4</b>	<b>410,3</b>	<b>271,9</b>	<b>36.192,8</b>	<b>0,0</b>	
Municipios incluidos en SIU: <b>6</b> (100 %)			<b>6,7</b>	<b>0,4</b>	<b>1,0</b>	<b>0,7</b>	<b>91,1</b>	<b>0,0</b>	
Cabañas Raras	NNSS	2013	01/05/2017	303,1 15,8	0,0 0,0	14,0 0,7	0,2 0,0	1.596,8 83,4	0,0 0,0
Cacabelos	NNSS	2001	01/05/2017	214,5 6,6	0,0 0,0	4,3 0,1	0,0 0,0	3.050,4 93,3	0,0 0,0
Camponaraya	NNSS	1991	01/05/2017	172,5 5,9	9,0 0,3	96,1 3,3	0,0 0,0	2.638,8 90,5	0,0 0,0
Carracedelo	NNSS	1999	01/05/2010	336,8 10,3	19,3 0,6	6,7 0,2	0,0 0,0	2.899,0 88,9	0,0 0,0
Cubillos del Sil	NNSS	2004	01/05/2019	0,0 0,0	0,0 0,0	350,7 6,6	0,0 0,0	4.997,1 93,4	0,0 0,0
Ponferrada	PG	2007	01/10/2009	1.642,1 5,8	147,1 0,5	289,2 1,0	271,7 1,0	26.007,9 91,7	0,0 0,0
<b>Resto de municipios de la provincia</b>									

CLASES DE SUELO

	figura plan.	año publ	fecha actualización información urbanística	urbano consolidado	urbano no consolidado	urbanizable delimitado o sectorizado	urbanizable no delimitado o sectorizado	no urbanizable	sistemas generales y otros
				(ha)	(ha)	(ha)	(ha)	(ha)	(ha)
				(%)	(%)	(%)	(%)	(%)	(%)
Astorga	PG	1985	27/07/2018	224,0 4,8	12,9 0,3	118,4 2,5	0,3 0,0	4.326,1 92,4	0,0 0,0
Bañeza, La	PG	2016	01/05/2017	346,0 17,5	57,2 2,9	193,1 9,8	22,8 1,2	1.353,7 68,6	0,0 0,0
Barrios de Luna, Los	NNSS	2004	01/05/2017	38,3 0,4	3,7 0,0	0,0 0,0	0,0 0,0	9.390,8 99,6	0,0 0,0
Bembibre	PG	2005	01/05/2010	243,4 3,8	15,4 0,2	95,3 1,5	87,8 1,4	5.932,4 93,1	0,0 0,0
Benavides	NNSS	2002	01/05/2017	168,9 2,3	5,7 0,1	0,0 0,0	0,0 0,0	7.237,7 97,6	0,0 0,0
Berlanga del Bierzo	PDSU	1994	29/07/2010	67,5 2,4	0,0 0,0	0,0 0,0	0,0 0,0	2.724,7 97,6	0,0 0,0
Boca de Huérgano	NNSS	2002	01/05/2017	81,1 0,3	9,4 0,0	0,0 0,0	0,0 0,0	28.750,8 99,7	0,0 0,0
Boñar	NNSS	2014	01/05/2019	200,2 29,0	15,2 2,2	38,2 5,5	0,0 0,0	435,7 63,2	0,0 0,0
Borrenes	NNSS	2004	01/05/2017	35,1 1,0	0,0 0,0	0,0 0,0	0,0 0,0	3.608,0 99,0	0,0 0,0
Bustillo del Páramo	NNSS	2012	01/05/2017	180,1 2,5	2,0 0,0	6,0 0,1	0,0 0,0	6.993,3 97,4	0,0 0,0
Cabrerros del Río	PDSU	1996	29/07/2010	55,3 2,2	0,0 0,0	0,0 0,0	0,0 0,0	2.422,6 97,8	0,0 0,0
Cabrillanes	NNSS	2004	01/05/2017	81,1 0,5	3,0 0,0	14,8 0,1	0,0 0,0	16.841,9 99,4	0,0 0,0
Campo de Villavidel	PDSU	1985	29/07/2010	25,4 1,8	0,0 0,0	0,0 0,0	0,0 0,0	1.371,8 98,2	0,0 0,0
Cármenes	NNSS	2010	01/05/2017	72,0 0,5	0,0 0,0	3,9 0,0	0,0 0,0	15.347,4 99,5	0,0 0,0
Carrizo	NNSS	2017	27/07/2018	203,8 4,9	14,8 0,4	6,2 0,1	0,0 0,0	3.962,4 94,6	0,0 0,0
Carrocera	NNSS	2013	01/05/2017	74,5 1,1	9,5 0,1	7,7 0,1	0,0 0,0	6.509,7 98,6	0,0 0,0
Carucedo	NNSS	2003	01/05/2017	71,2 2,0	7,5 0,2	0,0 0,0	0,0 0,0	3.426,8 97,8	0,0 0,0
Castrocalbón	PDSU	1984	30/07/2010	69,6 0,8	0,0 0,0	0,0 0,0	0,0 0,0	8.767,0 99,2	0,0 0,0
Castrocontrigo	PDSU	1987	30/07/2010	115,4 0,6	0,0 0,0	0,0 0,0	0,0 0,0	19.351,2 99,4	0,0 0,0
Castropodame	NNSS	2001	01/05/2017	128,3 2,1	0,0 0,0	0,0 0,0	0,0 0,0	5.875,8 97,9	0,0 0,0
Chozas de Abajo	NNSS	2005	27/07/2018	293,4 2,9	59,6 0,6	363,1 3,6	3,5 0,0	9.339,3 92,8	0,0 0,0

CLASES DE SUELO

figura plan.	año publ	fecha actualización información urbanística	urbano consolidado	urbano no consolidado	urbanizable delimitado o sectorizado	urbanizable no delimitado o sectorizado	no urbanizable	sistemas generales y otros	
			(ha)	(ha)	(ha)	(ha)	(ha)	(ha)	
			(%)	(%)	(%)	(%)	(%)	(%)	
Cistierna	NNSS	1994	01/05/2017	155,1 1,6	7,5 0,1	37,4 0,4	0,7 0,0	9.687,9 98,0	0,0 0,0
Congosto	NNSS	2011	01/05/2017	198,5 5,4	78,0 2,1	79,2 2,1	0,0 0,0	3.337,2 90,4	0,0 0,0
Corullón	NNSS	2010	29/02/2016	122,2 1,6	9,5 0,1	0,0 0,0	0,0 0,0	7.707,9 98,3	0,0 0,0
Crémenes	NNSS	2002	01/05/2017	109,8 0,7	0,8 0,0	0,0 0,0	0,0 0,0	15.196,3 99,3	0,0 0,0
Cuadros	NNSS	2004	01/05/2010	206,3 1,9	56,6 0,5	23,4 0,2	91,2 0,8	10.505,2 96,5	0,0 0,0
Cubillas de Rueda	NNSS	2005	01/05/2017	67,1 0,8	2,5 0,0	16,3 0,2	0,0 0,0	8.594,6 99,0	0,0 0,0
Encinedo	NNSS	2010	01/05/2017	63,5 0,3	1,7 0,0	10,9 0,1	0,0 0,0	19.453,0 99,6	0,0 0,0
Ercina, La	NNSS	2011	01/05/2017	68,3 0,6	0,0 0,0	0,0 0,0	0,0 0,0	10.436,2 99,4	0,0 0,0
Fabero	NNSS	1996	01/05/2017	208,3 3,8	15,3 0,3	0,0 0,0	0,0 0,0	5.270,4 95,9	0,0 0,0
Fresno de la Vega	NNSS	2012	01/05/2017	104,7 6,9	4,9 0,3	0,0 0,0	0,0 0,0	1.404,6 92,8	0,0 0,0
Garrafe de Torío	NNSS	2015	01/05/2017	291,4 2,3	8,9 0,1	110,6 0,9	0,0 0,0	12.119,4 96,7	0,0 0,0
Gordoncillo	NNSS	2003	01/05/2017	46,8 2,0	2,4 0,1	0,0 0,0	0,0 0,0	2.255,9 97,9	0,0 0,0
Gradefes	NNSS	2002	01/05/2017	141,2 0,7	7,2 0,0	0,0 0,0	0,0 0,0	20.657,3 99,3	0,0 0,0
Hospital de Órbigo	NNSS	2015	01/05/2017	100,1 21,9	12,2 2,7	24,1 5,3	0,0 0,0	321,6 70,2	0,0 0,0
Igüeña	NNSS	1999	01/05/2017	74,6 0,4	1,1 0,0	0,0 0,0	0,0 0,0	20.567,3 99,6	0,0 0,0
Laguna Dalga	PDSU	1986	02/12/2010	49,1 1,3	0,0 0,0	0,0 0,0	0,0 0,0	3.793,5 98,7	0,0 0,0
Laguna de Negrillos	NNSS	2002	01/05/2017	93,3 1,3	8,0 0,1	28,5 0,4	0,0 0,0	7.045,4 98,2	0,0 0,0
Llamas de la Ribera	NNSS	2003	30/06/2016	102,0 1,7	11,4 0,2	0,0 0,0	0,0 0,0	5.874,4 98,1	0,0 0,0
Mansilla de las Mulas	NNSS	2010	01/05/2017	137,4 3,9	57,2 1,6	100,3 2,8	0,0 0,0	3.241,2 91,7	0,0 0,0
Mansilla Mayor	NNSS	2013	01/05/2017	52,7 3,6	4,0 0,3	0,0 0,0	0,0 0,0	1.392,1 96,1	0,0 0,0
Maraña	NNSS	2002	01/05/2017	14,2 0,4	0,0 0,0	0,0 0,0	0,0 0,0	3.342,6 99,6	0,0 0,0

CLASES DE SUELO

figura plan.	año publ	fecha actualización información urbanística	urbano consolidado	urbano no consolidado	urbanizable delimitado o sectorizado	urbanizable no delimitado o sectorizado	no urbanizable	sistemas generales y otros	
			(ha) (%)	(ha) (%)	(ha) (%)	(ha) (%)	(ha) (%)	(ha) (%)	
Molinaseca	NNSS	2000	01/05/2017	51,3 0,6	1,3 0,0	0,0 0,0	0,0 0,0	7.933,2 99,3	0,0 0,0
Murias de Paredes	NNSS	2004	01/07/2011	56,1 0,3	0,0 0,0	0,0 0,0	0,0 0,0	20.250,0 99,7	0,0 0,0
Pajares de los Oteros	NNSS	2013	01/05/2017	45,2 0,7	1,7 0,0	0,0 0,0	0,0 0,0	6.136,7 99,2	0,0 0,0
Palacios del Sil	NNSS	2001	01/05/2017	86,8 0,4	0,0 0,0	0,0 0,0	0,0 0,0	20.741,0 99,6	0,0 0,0
Páramo del Sil	NNSS	2004	01/05/2017	169,8 0,9	0,0 0,0	0,0 0,0	0,0 0,0	18.952,5 99,1	0,0 0,0
Pobladura de Pelayo García	PDSU	1992	30/07/2010	45,9 2,3	0,0 0,0	0,0 0,0	0,0 0,0	1.972,0 97,7	0,0 0,0
Pola de Gordón, La	NNSS	1989	01/05/2017	250,6 1,6	0,0 0,0	0,0 0,0	0,0 0,0	15.523,3 98,4	0,0 0,0
Quintana del Castillo	NNSS	2010	01/05/2017	198,3 1,3	0,0 0,0	0,0 0,0	0,0 0,0	15.384,4 98,7	0,0 0,0
Riaño	NNSS	2003	01/05/2017	45,5 0,5	0,0 0,0	0,0 0,0	0,0 0,0	10.054,5 99,5	0,0 0,0
Riego de la Vega	NNSS	1985		163,9 4,6	0,0 0,0	0,0 0,0	0,0 0,0	3.377,2 95,4	0,0 0,0
Riello	NNSS	2004	01/05/2017	162,2 0,7	7,7 0,0	12,2 0,1	0,0 0,0	23.428,1 99,2	0,0 0,0
Rioseco de Tapia	NNSS	2004	01/05/2017	61,2 0,8	0,0 0,0	54,2 0,8	0,0 0,0	7.107,7 98,4	0,0 0,0
Robla, La	NNSS	2003	01/05/2017	291,2 3,4	2,1 0,0	184,4 2,2	3,6 0,0	8.011,0 94,3	0,0 0,0
Roperuelos del Páramo	NNSS	2014	01/05/2017	59,8 1,1	5,7 0,1	0,0 0,0	0,0 0,0	5.383,9 98,8	0,0 0,0
Sabero	NNSS	2013	01/05/2017	104,3 4,2	7,6 0,3	9,5 0,4	0,0 0,0	2.372,6 95,1	0,0 0,0
Sahagún	NNSS	2007	01/05/2017	171,3 1,4	2,2 0,0	82,8 0,7	15,3 0,1	12.095,3 97,8	0,0 0,0
San Cristóbal de la Polantera	NNSS	2010	01/05/2017	91,0 3,7	9,0 0,4	0,0 0,0	0,0 0,0	2.357,2 95,9	0,0 0,0
San Emiliano	NNSS	2005	01/05/2017	133,0 0,6	0,0 0,0	9,8 0,0	0,0 0,0	20.945,6 99,3	0,0 0,0
San Justo de la Vega	NNSS	2003	01/05/2017	185,3 3,8	0,0 0,0	0,0 0,0	105,8 2,2	4.550,9 94,0	0,0 0,0
Sancedo	PDSU	1992	16/08/2010	49,9 1,6	0,0 0,0	0,0 0,0	0,0 0,0	3.054,2 98,4	0,0 0,0
Santa Colomba de Curueño	NNSS	2004	01/05/2017	104,1 1,1	7,2 0,1	0,0 0,0	0,0 0,0	9.087,0 98,8	0,0 0,0

CLASES DE SUELO

municipio	figura plan.	año publ	fecha actualización información urbanística	urbano consolidado	urbano no consolidado	urbanizable delimitado o sectorizado	urbanizable no delimitado o sectorizado	no urbanizable	sistemas generales y otros
				(ha)	(ha)	(ha)	(ha)	(ha)	(ha)
				(%)	(%)	(%)	(%)	(%)	(%)
Santa Cristina de Valmadrigal	PDSU	1993	16/08/2010	48,3 1,2	0,0 0,0	0,0 0,0	0,0 0,0	3.954,4 98,8	0,0 0,0
Santa Elena de Jamuz	NNSS	2010	01/05/2017	109,2 1,8	6,3 0,1	6,7 0,1	0,0 0,0	6.116,3 98,0	0,0 0,0
Santa María de Ordás	NNSS	2004	01/05/2017	63,9 1,4	0,0 0,0	0,0 0,0	0,0 0,0	4.497,1 98,6	0,0 0,0
Santa María del Páramo	NNSS	2014	01/05/2017	117,8 5,9	57,8 2,9	25,0 1,2	0,0 0,0	1.808,2 90,0	0,0 0,0
Santa Marina del Rey	NNSS	2015	01/05/2017	169,5 3,7	0,5 0,0	4,8 0,1	0,0 0,0	4.388,9 96,2	0,0 0,0
Santas Martas	NNSS	2013	01/05/2017	128,4 1,1	1,0 0,0	0,0 0,0	0,0 0,0	11.752,4 98,9	0,0 0,0
Santiago Millas	NNSS	2003	01/05/2017	80,6 2,0	1,0 0,0	0,0 0,0	0,0 0,0	3.879,1 97,9	0,0 0,0
Sena de Luna	NNSS	2004	01/05/2017	48,2 0,3	0,7 0,0	0,0 0,0	0,0 0,0	14.731,5 99,7	0,0 0,0
Soto de la Vega	NNSS	2003	01/02/2010	132,0 5,6	13,5 0,6	64,9 2,8	0,0 0,0	2.147,8 91,1	0,0 0,0
Toral de los Guzmanes	NNSS	2014	01/05/2017	58,3 2,8	1,0 0,0	34,8 1,7	0,0 0,0	2.017,1 95,5	0,0 0,0
Toral de los Vados	NNSS	2004	01/05/2019	215,8 8,9	7,0 0,3	130,6 5,4	0,0 0,0	2.078,9 85,5	0,0 0,0
Toreno	NNSS	2015	01/05/2017	228,8 2,2	0,4 0,0	0,0 0,0	0,0 0,0	10.136,2 97,8	0,0 0,0
Torre del Bierzo	NNSS	1999	27/07/2018	153,3 1,3	0,0 0,0	43,3 0,4	0,0 0,0	11.740,7 98,4	0,0 0,0
Turcia	NNSS	2003	01/10/2009	108,1 3,4	13,3 0,4	80,3 2,5	0,0 0,0	3.000,7 93,7	0,0 0,0
Valdefuentes del Páramo	NNSS	2014	01/05/2017	41,0 1,7	0,0 0,0	0,0 0,0	0,0 0,0	2.377,7 98,3	0,0 0,0
Valdepiélagos	NNSS	2006	01/05/2017	59,4 1,0	12,0 0,2	0,0 0,0	0,0 0,0	5.610,4 98,7	0,0 0,0
Valdepolo	NNSS	2006	01/09/2010	204,9 1,4	0,0 0,0	20,3 0,1	0,0 0,0	14.017,5 98,4	0,0 0,0
Valderas	NNSS	2007	01/05/2017	90,4 0,9	6,8 0,1	34,4 0,3	11,7 0,1	9.908,2 98,6	0,0 0,0
Valderrey	NNSS	2011	01/05/2017	94,8 1,6	0,0 0,0	12,9 0,2	0,0 0,0	5.919,9 98,2	0,0 0,0
Valderrueda	NNSS	2005	01/10/2009	110,9 0,7	6,2 0,0	0,0 0,0	0,0 0,0	15.773,1 99,3	0,0 0,0
Valdesamario	NNSS	2013	01/05/2017	33,8 0,5	0,0 0,0	0,0 0,0	0,0 0,0	6.143,9 99,5	0,0 0,0

**CLASES DE SUELO**

municipio	figura plan.	año publ	fecha actualización información urbanística	urbano consolidado	urbano no consolidado	urbanizable delimitado o sectorizado	urbanizable no delimitado o sectorizado	no urbanizable	sistemas generales y otros
				(ha)	(ha)	(ha)	(ha)	(ha)	(ha)
				(%)	(%)	(%)	(%)	(%)	(%)
Valdevimbre	NNSS	2013	01/05/2017	166,5 2,4	0,0 0,0	36,6 0,5	0,0 0,0	6.600,9 97,0	0,0 0,0
Valencia de Don Juan	PG	2007	01/05/2017	271,0 4,6	21,5 0,4	347,6 5,9	327,2 5,6	4.911,1 83,5	0,0 0,0
Vega de Espinareda	NNSS	2007		137,5 1,0	4,9 0,0	11,6 0,1	0,0 0,0	13.052,3 98,8	0,0 0,0
Vega de Infanzones	NNSS	2003	31/10/2016	82,7 3,9	0,0 0,0	12,7 0,6	0,0 0,0	1.999,2 95,4	0,0 0,0
Vegaquemada	NNSS	2005	01/05/2017	72,7 1,0	1,0 0,0	0,0 0,0	0,0 0,0	7.222,6 99,0	0,0 0,0
Vegas del Condado	NNSS	2000	01/10/2009	157,0 1,3	8,1 0,1	0,0 0,0	0,0 0,0	12.138,2 98,7	0,0 0,0
Villablino	PG	2012	27/07/2018	350,5 1,5	13,9 0,1	44,9 0,2	0,0 0,0	22.437,3 98,2	0,0 0,0
Villadangos del Páramo	NNSS	2003	01/05/2017	107,3 2,4	2,0 0,0	233,1 5,2	0,0 0,0	4.152,5 92,4	0,0 0,0
Villafranca del Bierzo	NNSS	2000	01/05/2017	225,4 1,3	8,5 0,0	9,8 0,1	0,0 0,0	17.726,4 98,6	0,0 0,0
Villamañán	NNSS	1991	01/05/2017	120,1 2,1	7,8 0,1	24,6 0,4	0,0 0,0	5.631,0 97,4	0,0 0,0
Villamejil	NNSS	2012	01/05/2017	164,9 2,1	0,0 0,0	0,0 0,0	0,0 0,0	7.738,5 97,9	0,0 0,0
Villamontán de la Valduerna	NNSS	2010	01/05/2017	108,2 1,9	4,1 0,1	0,0 0,0	0,0 0,0	5.654,6 98,1	0,0 0,0
Villanueva de las Manzanas	NNSS	2009	01/05/2017	86,3 2,7	7,1 0,2	7,9 0,2	0,0 0,0	3.088,4 96,8	0,0 0,0
Villaobispo de Otero	NNSS	2004	01/05/2011	65,2 2,0	13,4 0,4	2,9 0,1	0,0 0,0	3.100,7 97,4	0,0 0,0
Villaquejida	NNSS	2005	01/05/2017	78,8 1,5	7,8 0,1	83,9 1,6	27,9 0,5	5.154,0 96,3	0,0 0,0
Villarejo de Órbigo	NNSS	1996	27/07/2018	251,2 6,7	0,0 0,0	11,6 0,3	0,0 0,0	3.465,7 92,9	0,0 0,0
Villares de Órbigo	NNSS	2011	01/05/2017	84,3 3,3	7,5 0,3	68,6 2,7	0,0 0,0	2.426,4 93,8	0,0 0,0
Villasabariego	NNSS	2014	01/05/2017	169,6 2,8	0,0 0,0	4,0 0,1	0,0 0,0	5.806,1 97,1	0,0 0,0
Villaturiel	NNSS	2011	01/05/2019	256,8 4,5	51,5 0,9	25,8 0,5	0,0 0,0	5.369,3 94,1	0,0 0,0
Villazanzo de Valderaduey	NNSS	2015	27/07/2018	61,3 0,4	0,0 0,0	0,0 0,0	0,0 0,0	14.524,6 99,6	0,0 0,0

**CLASES DE SUELO**

figura plan.	año publ	fecha actualización información urbanística	urbano consolidado	urbano no consolidado	urbanizable delimitado o sectorizado	urbanizable no delimitado o sectorizado	no urbanizable	sistemas generales y otros	
			(ha)	(ha)	(ha)	(ha)	(ha)	(ha)	
			(%)	(%)	(%)	(%)	(%)	(%)	
<b>Palencia</b>			<b>5.978,9</b>	<b>377,5</b>	<b>4.031,0</b>	<b>5.840,1</b>	<b>527.610,9</b>	<b>0,0</b>	
Municipios incluidos en SIU: 120 (63 %)			1,1	0,1	0,7	1,1	97,0	0,0	
<b>Área Urbana de Palencia</b>			<b>1.695,6</b>	<b>118,3</b>	<b>2.213,2</b>	<b>401,4</b>	<b>22.930,0</b>	<b>0,0</b>	
Municipios incluidos en SIU: 4 (100 %)			6,2	0,4	8,1	1,5	83,8	0,0	
Dueñas	PG	2014	27/07/2018	148,8 1,2	7,3 0,1	340,6 2,7	0,0 0,0	11.933,5 96,0	0,0 0,0
Palencia	PG	2008	01/05/2010	799,8 8,4	83,7 0,9	814,1 8,6	390,9 4,1	7.400,2 78,0	0,0 0,0
Venta de Baños	PG	2016	27/07/2018	330,0 22,9	15,4 1,1	143,7 10,0	10,6 0,7	940,2 65,3	0,0 0,0
Villamuriel de Cerrato	PG	2015	27/07/2018	417,0 10,4	11,9 0,3	914,8 22,9	0,0 0,0	2.656,1 66,4	0,0 0,0
<b>Resto de municipios de la provincia</b>									
Abia de las Torres	PDSU	1998	18/08/2010	11,7 0,4	0,0 0,0	0,0 0,0	0,0 0,0	2.703,0 99,6	0,0 0,0
Aguilar de Campoo	PG	2015	01/05/2017	374,7 1,6	9,3 0,0	118,6 0,5	16,4 0,1	23.002,8 97,8	0,0 0,0
Alar del Rey	NNSS	1979	01/05/2017	140,6 2,4	0,0 0,0	0,0 0,0	0,0 0,0	5.659,6 97,6	0,0 0,0
Alba de Cerrato	PDSU	1997	18/08/2010	9,2 0,3	0,0 0,0	0,0 0,0	0,0 0,0	3.509,9 99,7	0,0 0,0
Ampudia	NNSS	1999	01/05/2017	50,8 0,4	0,0 0,0	0,0 0,0	0,0 0,0	13.262,6 99,6	0,0 0,0
Amusco	NNSS	2003	01/05/2017	50,5 0,6	5,4 0,1	0,0 0,0	0,0 0,0	7.826,2 99,3	0,0 0,0
Astudillo	NNSS	2014	01/05/2017	76,7 0,6	0,0 0,0	0,0 0,0	0,0 0,0	12.212,7 99,4	0,0 0,0
Autilla del Pino	NNSS	2012	01/05/2017	24,2 0,7	2,0 0,1	2,0 0,1	0,0 0,0	3.429,1 99,2	0,0 0,0
Autillo de Campos	PDSU	1977	19/08/2010	12,5 0,4	0,0 0,0	0,0 0,0	0,0 0,0	3.039,8 99,6	0,0 0,0
Baltanás	NNSS	1995	01/05/2017	87,0 0,5	11,3 0,1	2,0 0,0	0,0 0,0	15.776,1 99,4	0,0 0,0
Barruelo de Santullán	NNSS	1997	01/05/2017	100,3 1,9	6,2 0,1	6,3 0,1	0,0 0,0	5.305,1 97,9	0,0 0,0
Báscones de Ojeda	PDSU	1995	20/08/2010	9,5 0,5	0,0 0,0	0,0 0,0	0,0 0,0	1.846,2 99,5	0,0 0,0

CLASES DE SUELO

figura plan.	año publ	fecha actualización información urbanística	urbano consolidado	urbano no consolidado	urbanizable delimitado o sectorizado	urbanizable no delimitado o sectorizado	no urbanizable	sistemas generales y otros	
			(ha)	(ha)	(ha)	(ha)	(ha)	(ha)	
			(%)	(%)	(%)	(%)	(%)	(%)	
Becerril de Campos	NNSS	2008	01/05/2017	49,8 0,6	5,5 0,1	69,5 0,9	0,0 0,0	7.768,5 98,4	0,0 0,0
Boadilla del Camino	PDSU	1980	23/08/2010	16,6 0,6	0,0 0,0	0,0 0,0	0,0 0,0	2.847,9 99,4	0,0 0,0
Buenavista de Valdavia	PDSU	1993	25/08/2010	54,3 0,7	0,0 0,0	0,0 0,0	0,0 0,0	8.106,4 99,3	0,0 0,0
Bustillo de la Vega	PDSU	1999	01/05/2017	22,4 1,2	0,0 0,0	0,0 0,0	0,0 0,0	1.875,7 98,8	0,0 0,0
Bustillo del Páramo de Carrión	PDSU	1977	24/08/2010	7,4 0,2	0,0 0,0	0,0 0,0	0,0 0,0	3.112,1 99,8	0,0 0,0
Calahorra de Boedo	PDSU	1991	26/08/2010	11,6 0,6	0,0 0,0	0,0 0,0	0,0 0,0	1.786,9 99,4	0,0 0,0
Calzada de los Molinos	PDSU	1996	27/08/2010	23,6 0,9	0,0 0,0	0,0 0,0	0,0 0,0	2.569,6 99,1	0,0 0,0
Carrión de los Condes	NNSS	2002	01/05/2017	108,1 1,7	15,9 0,3	13,1 0,2	0,0 0,0	6.198,0 97,8	0,0 0,0
Castrillo de Don Juan	NNSS	2007	01/05/2017	14,0 0,3	0,0 0,0	0,0 0,0	0,0 0,0	4.877,0 99,7	0,0 0,0
Castrillo de Villavega	NNSS	2004	01/05/2017	17,6 0,5	0,0 0,0	0,0 0,0	0,0 0,0	3.375,3 99,5	0,0 0,0
Castromocho	PDSU	1987	27/08/2010	23,8 0,5	0,0 0,0	0,0 0,0	0,0 0,0	5.271,5 99,5	0,0 0,0
Cervera de Pisuerga	NNSS	2015	27/07/2018	198,2 0,6	4,5 0,0	35,1 0,1	0,0 0,0	32.376,2 99,3	0,0 0,0
Cevico Navero	PDSU	1977	31/08/2010	11,5 0,3	0,0 0,0	0,0 0,0	0,0 0,0	4.391,5 99,7	0,0 0,0
Cisneros	PDSU	1998	30/08/2010	47,5 0,8	0,0 0,0	0,0 0,0	0,0 0,0	6.280,4 99,2	0,0 0,0
Congosto de Valdavia	NNSS	2005	01/05/2017	20,8 0,3	8,0 0,1	0,0 0,0	0,0 0,0	6.861,0 99,6	0,0 0,0
Cordovilla la Real	PDSU	2000	01/05/2017	8,7 0,2	0,0 0,0	0,0 0,0	0,0 0,0	3.869,9 99,8	0,0 0,0
Cubillas de Cerrato	PDSU	1997	08/09/2010	9,8 0,5	0,0 0,0	0,0 0,0	0,0 0,0	2.098,9 99,5	0,0 0,0
Dehesa de Montejo	NNSS	2006	01/05/2017	36,6 0,8	0,0 0,0	0,0 0,0	0,0 0,0	4.339,8 99,2	0,0 0,0
Dehesa de Romanos	PDSU	1978	30/08/2010	3,1 0,1	0,0 0,0	0,0 0,0	0,0 0,0	2.090,6 99,9	0,0 0,0
Espinosa de Villagonzalo	PDSU	1995	31/08/2010	12,0 0,3	0,0 0,0	0,0 0,0	0,0 0,0	3.790,5 99,7	0,0 0,0
Frechilla	PDSU	1980	01/09/2010	19,7 0,6	0,0 0,0	0,0 0,0	0,0 0,0	3.412,5 99,4	0,0 0,0

**CLASES DE SUELO**

figura plan.	año publ	fecha actualización información urbanística	urbano consolidado	urbano no consolidado	urbanizable delimitado o sectorizado	urbanizable no delimitado o sectorizado	no urbanizable	sistemas generales y otros	
			(ha)	(ha)	(ha)	(ha)	(ha)	(ha)	
			(%)	(%)	(%)	(%)	(%)	(%)	
Fresno del Río	PDSU	1998	01/09/2010	12,8 0,3	0,0 0,0	0,0 0,0	0,0 0,0	4.388,8 99,7	0,0 0,0
Fuentes de Nava	NNSS	2010	01/05/2017	44,3 0,7	2,5 0,0	0,0 0,0	0,0 0,0	6.002,5 99,2	0,0 0,0
Fuentes de Valdepero	NNSS	2001	01/05/2017	19,0 0,4	41,7 1,0	76,2 1,8	0,0 0,0	4.154,3 96,8	0,0 0,0
Grijota	NNSS	2004	01/05/2018	85,5 3,0	26,7 0,9	532,3 18,7	0,0 0,0	2.195,2 77,3	0,0 0,0
Guardo	PG	2006	01/05/2017	253,1 4,1	4,2 0,1	68,9 1,1	0,2 0,0	5.897,1 94,8	0,0 0,0
Hérmedes de Cerrato	PDSU	1985	02/09/2010	19,2 0,6	0,0 0,0	0,0 0,0	0,0 0,0	3.211,5 99,4	0,0 0,0
Herrera de Pisuerga	NNSS	2010	01/05/2017	127,6 1,3	2,5 0,0	25,3 0,3	0,0 0,0	9.747,4 98,4	0,0 0,0
Herrera de Valdecañas	PDSU	1990	02/09/2010	13,7 0,5	0,0 0,0	0,0 0,0	0,0 0,0	2.741,1 99,5	0,0 0,0
Hontoria de Cerrato	PDSU	1979	03/09/2010	7,7 0,3	0,0 0,0	0,0 0,0	0,0 0,0	2.944,1 99,7	0,0 0,0
Hornillos de Cerrato	PDSU	1994	01/05/2017	10,1 0,3	0,0 0,0	0,0 0,0	0,0 0,0	3.523,6 99,7	0,0 0,0
Husillos	NNSS	2009	01/05/2017	37,6 2,3	0,6 0,0	136,1 8,3	0,0 0,0	1.459,9 89,3	0,0 0,0
Lantadilla	PDSU	2000	01/05/2017	30,2 1,0	0,0 0,0	0,0 0,0	0,0 0,0	2.862,7 99,0	0,0 0,0
Magaz de Pisuerga	NNSS	2013	01/05/2017	47,4 1,7	3,7 0,1	336,7 12,1	21,7 0,8	2.372,3 85,3	0,0 0,0
Manquillos	PDSU	1980	06/09/2010	7,4 0,6	0,0 0,0	0,0 0,0	0,0 0,0	1.251,6 99,4	0,0 0,0
Mantinos	NNSS	2004	01/05/2017	11,0 0,4	0,0 0,0	5,8 0,2	0,0 0,0	2.535,4 99,3	0,0 0,0
Marcilla de Campos	PDSU	1980	06/09/2010	8,2 0,4	0,0 0,0	0,0 0,0	0,0 0,0	2.176,9 99,6	0,0 0,0
Mazariegos	NNSS	2014	01/05/2017	22,7 0,9	1,4 0,1	0,0 0,0	0,0 0,0	2.499,6 99,0	0,0 0,0
Melgar de Yuso	NNSS	2005	01/05/2017	36,8 1,4	0,0 0,0	0,0 0,0	0,0 0,0	2.619,6 98,6	0,0 0,0
Monzón de Campos	NNSS	1991	27/07/2018	110,5 2,4	3,3 0,1	0,0 0,0	0,0 0,0	4.475,1 97,5	0,0 0,0
Nogal de las Huertas	PDSU	1999	01/05/2017	7,8 0,6	0,0 0,0	0,0 0,0	0,0 0,0	1.372,0 99,4	0,0 0,0
Olmos de Ojeda	PDSU	2000	01/05/2017	27,3 0,3	0,0 0,0	0,0 0,0	0,0 0,0	10.328,1 99,7	0,0 0,0

CLASES DE SUELO

figura plan.	año publ	fecha actualización información urbanística	urbano consolidado	urbano no consolidado	urbanizable delimitado o sectorizado	urbanizable no delimitado o sectorizado	no urbanizable	sistemas generales y otros	
			(ha)	(ha)	(ha)	(ha)	(ha)	(ha)	
			(%)	(%)	(%)	(%)	(%)	(%)	
Osorno la Mayor	NNSS	2004	01/10/2009	75,0 0,8	24,6 0,3	10,9 0,1	0,0 0,0	8.801,0 98,8	0,0 0,0
Palenzuela	PDSU	1979	07/09/2010	18,1 0,2	0,0 0,0	0,0 0,0	0,0 0,0	7.549,6 99,8	0,0 0,0
Páramo de Boedo	PDSU	1997	01/05/2017	11,6 0,5	0,0 0,0	0,0 0,0	0,0 0,0	2.263,7 99,5	0,0 0,0
Paredes de Nava	NNSS	1997	01/05/2017	98,1 0,8	4,1 0,0	7,4 0,1	0,0 0,0	12.633,4 99,1	0,0 0,0
Payo de Ojeda	PDSU	1998	02/12/2010	8,0 0,4	0,0 0,0	0,0 0,0	0,0 0,0	1.919,0 99,6	0,0 0,0
Pedrosa de la Vega	PDSU	2000	09/09/2010	30,9 1,5	0,0 0,0	0,0 0,0	0,0 0,0	2.074,3 98,5	0,0 0,0
Pino del Río	NNSS	2005	08/05/2015	33,3 0,6	3,4 0,1	0,0 0,0	0,0 0,0	5.161,3 99,3	0,0 0,0
Piña de Campos	PDSU	1999	09/09/2010	23,7 1,9	0,0 0,0	0,0 0,0	0,0 0,0	1.214,6 98,1	0,0 0,0
Población de Campos	PDSU	1979	09/09/2010	9,2 0,4	0,0 0,0	0,0 0,0	0,0 0,0	2.315,5 99,6	0,0 0,0
Población de Cerrato	PDSU	1998	10/09/2010	6,1 0,3	0,0 0,0	0,0 0,0	0,0 0,0	1.972,0 99,7	0,0 0,0
Pomar de Valdivia	NNSS	2004	01/05/2017	70,4 0,9	7,6 0,1	0,0 0,0	0,0 0,0	7.934,1 99,0	0,0 0,0
Poza de la Vega	PDSU	1977	02/12/2010	10,5 0,4	0,0 0,0	0,0 0,0	0,0 0,0	2.418,0 99,6	0,0 0,0
Pozo de Urama	PDSU	1977	10/09/2010	7,1 0,5	0,0 0,0	0,0 0,0	0,0 0,0	1.374,0 99,5	0,0 0,0
Prádanos de Ojeda	NNSS	2011	01/05/2017	15,7 0,7	4,3 0,2	0,0 0,0	0,0 0,0	2.110,4 99,1	0,0 0,0
Puebla de Valdivia, La	PDSU	1980	13/09/2010	11,0 0,4	0,0 0,0	0,0 0,0	0,0 0,0	2.937,9 99,6	0,0 0,0
Quintana del Puente	NNSS	2005	01/05/2017	30,8 2,6	4,7 0,4	3,3 0,3	0,0 0,0	1.127,6 96,7	0,0 0,0
Quintanilla de Onsoña	PDSU	1987	13/09/2010	24,3 0,5	0,0 0,0	0,0 0,0	0,0 0,0	5.079,8 99,5	0,0 0,0
Reinoso de Cerrato	NNSS	2016	27/07/2018	8,7 0,4	0,0 0,0	0,0 0,0	0,0 0,0	2.303,2 99,6	0,0 0,0
Renedo de la Vega	NNSS	2008	01/05/2017	27,7 1,2	0,0 0,0	11,2 0,5	0,0 0,0	2.184,9 98,3	0,0 0,0
Revenga de Campos	PDSU	1980	13/09/2010	18,7 0,8	0,0 0,0	0,0 0,0	0,0 0,0	2.221,0 99,2	0,0 0,0
Revilla de Collazos	PDSU	1977	14/09/2010	7,3 0,4	0,0 0,0	0,0 0,0	0,0 0,0	2.047,7 99,6	0,0 0,0

**CLASES DE SUELO**

municipio	figura plan.	año publ	fecha actualización información urbanística	urbano consolidado	urbano no consolidado	urbanizable delimitado o sectorizado	urbanizable no delimitado o sectorizado	no urbanizable	sistemas generales y otros
				(ha)	(ha)	(ha)	(ha)	(ha)	(ha)
				(%)	(%)	(%)	(%)	(%)	(%)
Ribas de Campos	PDSU	2000	01/05/2017	9,9 0,6	0,0 0,0	0,0 0,0	0,0 0,0	1.538,0 99,4	0,0 0,0
Riberos de la Cueva	PDSU	1978	14/09/2010	9,8 0,5	0,0 0,0	0,0 0,0	0,0 0,0	1.969,0 99,5	0,0 0,0
Saldaña	NNSS	2016	01/05/2017	162,9 1,2	7,9 0,1	41,5 0,3	0,0 0,0	12.978,7 98,4	0,0 0,0
Salinas de Pisuerga	PDSU	1989	14/09/2010	19,7 0,9	0,0 0,0	0,0 0,0	0,0 0,0	2.099,5 99,1	0,0 0,0
San Cebrián de Campos	PDSU	1999	15/09/2010	38,3 1,2	0,0 0,0	0,0 0,0	0,0 0,0	3.223,4 98,8	0,0 0,0
San Cebrián de Mudá	NNSS	2012	01/05/2017	21,2 0,5	3,0 0,1	0,0 0,0	0,0 0,0	4.074,9 99,4	0,0 0,0
San Mamés de Campos	PDSU	1977	15/09/2010	7,6 0,5	0,0 0,0	0,0 0,0	0,0 0,0	1.545,6 99,5	0,0 0,0
Santa Cecilia del Alcor	PDSU	1998	15/09/2010	9,7 0,5	0,0 0,0	0,0 0,0	0,0 0,0	1.984,3 99,5	0,0 0,0
Santervás de la Vega	PDSU	1994	16/09/2010	39,0 0,6	0,0 0,0	0,0 0,0	0,0 0,0	7.027,0 99,4	0,0 0,0
Santibáñez de la Peña	NNSS	2012	01/05/2017	106,2 1,0	0,0 0,0	3,1 0,0	0,0 0,0	11.061,4 99,0	0,0 0,0
Santoyo	PDSU	2002	16/09/2010	21,3 0,6	0,0 0,0	0,0 0,0	0,0 0,0	3.446,2 99,4	0,0 0,0
Serna, La	PDSU	1997	16/09/2010	7,9 0,6	0,0 0,0	0,0 0,0	0,0 0,0	1.222,1 99,4	0,0 0,0
Soto de Cerrato	NNSS	2004	01/05/2017	12,7 1,0	0,0 0,0	4,1 0,3	0,0 0,0	1.276,9 98,7	0,0 0,0
Tabanera de Cerrato	PDSU	1980	02/12/2010	12,5 0,3	0,0 0,0	0,0 0,0	0,0 0,0	4.618,5 99,7	0,0 0,0
Támara de Campos	PDSU	1999	17/09/2010	16,5 0,8	0,0 0,0	0,0 0,0	0,0 0,0	2.057,4 99,2	0,0 0,0
Tariego de Cerrato	PDSU	1979	17/09/2010	18,3 0,9	0,0 0,0	0,0 0,0	0,0 0,0	2.048,7 99,1	0,0 0,0
Torquemada	NNSS	2006	01/05/2017	51,8 0,6	2,9 0,0	91,3 1,1	5.397,6 64,7	2.796,6 33,5	0,0 0,0
Valdeolmillos	PDSU	1980	20/09/2010	7,5 0,4	0,0 0,0	0,0 0,0	0,0 0,0	2.050,9 99,6	0,0 0,0
Valle de Cerrato	PDSU	1977	20/09/2010	3,8 0,1	0,0 0,0	0,0 0,0	0,0 0,0	3.890,3 99,9	0,0 0,0
Vid de Ojeda, La	PDSU	1978	20/09/2010	6,8 0,3	0,0 0,0	0,0 0,0	0,0 0,0	2.000,2 99,7	0,0 0,0
Villada	NNSS	2016	01/05/2017	69,1 1,1	0,0 0,0	18,6 0,3	1,5 0,0	6.396,5 98,6	0,0 0,0

**CLASES DE SUELO**

municipio	figura plan.	año publ	fecha actualización información urbanística	urbano consolidado	urbano no consolidado	urbanizable delimitado o sectorizado	urbanizable no delimitado o sectorizado	no urbanizable	sistemas generales y otros
				(ha)	(ha)	(ha)	(ha)	(ha)	(ha)
				(%)	(%)	(%)	(%)	(%)	(%)
Villaeles de Valdavia	PDSU	1999	21/09/2010	12,4 0,6	0,0 0,0	0,0 0,0	0,0 0,0	2.053,9 99,4	0,0 0,0
Villahán	PDSU	1977	21/09/2010	10,6 0,3	0,0 0,0	0,0 0,0	0,0 0,0	3.253,5 99,7	0,0 0,0
Villaherreros	PDSU	1991	03/12/2010	15,9 0,4	0,0 0,0	0,0 0,0	0,0 0,0	4.061,3 99,6	0,0 0,0
Villalba de Guardo	NNSS	2006	01/05/2017	15,6 0,5	0,0 0,0	1,3 0,0	0,0 0,0	3.367,3 99,5	0,0 0,0
Villalcázar de Sirga	PDSU	1980	21/09/2010	16,1 0,6	0,0 0,0	0,0 0,0	0,0 0,0	2.524,3 99,4	0,0 0,0
Villalobón	NNSS	2002	01/05/2017	10,8 0,6	32,2 1,7	163,7 8,6	1,3 0,1	1.691,5 89,1	0,0 0,0
Villaluenga de la Vega	NNSS	2014	01/05/2017	75,7 2,9	0,0 0,0	0,0 0,0	0,0 0,0	2.555,1 97,1	0,0 0,0
Villamartín de Campos	NNSS	2007	01/05/2017	24,7 0,7	10,0 0,3	25,6 0,7	0,0 0,0	3.520,7 98,3	0,0 0,0
Villamoronta	PDSU	1988	22/09/2010	20,0 1,5	0,0 0,0	0,0 0,0	0,0 0,0	1.308,9 98,5	0,0 0,0
Villamuera de la Cueva	PDSU	1977	22/09/2010	8,0 0,3	0,0 0,0	0,0 0,0	0,0 0,0	2.509,6 99,7	0,0 0,0
Villanueva del Rebollar	PDSU	1976	23/09/2010	6,6 0,4	0,0 0,0	0,0 0,0	0,0 0,0	1.649,2 99,6	0,0 0,0
Villanuño de Valdavia	PDSU	1999	01/05/2017	13,4 0,4	0,0 0,0	0,0 0,0	0,0 0,0	3.089,3 99,6	0,0 0,0
Villaprovedo	PDSU	1987	22/09/2010	9,9 0,4	0,0 0,0	0,0 0,0	0,0 0,0	2.630,4 99,6	0,0 0,0
Villarramiel	NNSS	2003	01/05/2017	80,9 2,7	0,0 0,0	8,1 0,3	0,0 0,0	2.936,7 97,1	0,0 0,0
Villasarracino	PDSU	1997	23/09/2010	13,3 0,6	0,0 0,0	0,0 0,0	0,0 0,0	2.035,7 99,4	0,0 0,0
Villaumbrales	NNSS	2002	01/05/2017	68,9 1,6	0,0 0,0	0,0 0,0	0,0 0,0	4.134,6 98,4	0,0 0,0
Villaviudas	PDSU	1990	23/09/2010	18,5 0,5	0,0 0,0	0,0 0,0	0,0 0,0	3.702,8 99,5	0,0 0,0
Villervas de Campos	PDSU	1978	24/09/2010	10,1 0,5	0,0 0,0	0,0 0,0	0,0 0,0	2.195,0 99,5	0,0 0,0
Villodre	PDSU	1976	24/09/2010	5,4 0,6	0,0 0,0	0,0 0,0	0,0 0,0	864,1 99,4	0,0 0,0
Villoldo	NNSS	2014	01/05/2017	43,0 1,1	0,0 0,0	0,0 0,0	0,0 0,0	4.015,7 98,9	0,0 0,0

**CLASES DE SUELO**

figura plan.	año publ	fecha actualización información urbanística	urbano consolidado	urbano no consolidado	urbanizable delimitado o sectorizado	urbanizable no delimitado o sectorizado	no urbanizable	sistemas generales y otros	
			(ha)	(ha)	(ha)	(ha)	(ha)	(ha)	
			(%)	(%)	(%)	(%)	(%)	(%)	
<b>Salamanca</b>			<b>9.262,0</b>	<b>939,8</b>	<b>6.596,7</b>	<b>989,4</b>	<b>907.622,9</b>	<b>0,0</b>	
Municipios incluidos en SIU: <b>272</b> ( <b>75</b> % )			<i>1,0</i>	<i>0,1</i>	<i>0,7</i>	<i>0,1</i>	<i>98,1</i>	<i>0,0</i>	
<b>Área Urbana de Salamanca</b>			<b>2.833,0</b>	<b>283,3</b>	<b>1.707,7</b>	<b>329,3</b>	<b>6.252,5</b>	<b>0,0</b>	
Municipios incluidos en SIU: <b>6</b> ( <b>100</b> % )			<i>24,8</i>	<i>2,5</i>	<i>15,0</i>	<i>2,9</i>	<i>54,8</i>	<i>0,0</i>	
Cabrerizos	NNSS	1996	30/11/2015	94,2 <i>7,4</i>	37,0 <i>2,9</i>	228,1 <i>17,9</i>	0,2 <i>0,0</i>	918,0 <i>71,9</i>	0,0 <i>0,0</i>
Carbajosa de la Sagrada	PG	2017	27/07/2018	283,6 <i>21,2</i>	27,0 <i>2,0</i>	104,2 <i>7,8</i>	16,7 <i>1,3</i>	905,4 <i>67,7</i>	0,0 <i>0,0</i>
Salamanca	PG	2007	01/02/2010	1.499,0 <i>37,5</i>	120,3 <i>3,0</i>	793,2 <i>19,8</i>	283,7 <i>7,1</i>	1.301,8 <i>32,6</i>	0,0 <i>0,0</i>
Santa Marta de Tormes	PG	2012	27/07/2018	342,5 <i>34,2</i>	71,9 <i>7,2</i>	202,0 <i>20,2</i>	19,8 <i>2,0</i>	364,9 <i>36,5</i>	0,0 <i>0,0</i>
Villamayor	PG	2015	27/07/2018	421,5 <i>26,1</i>	12,3 <i>0,8</i>	146,9 <i>9,1</i>	0,0 <i>0,0</i>	1.033,6 <i>64,0</i>	0,0 <i>0,0</i>
Villares de la Reina	NNSS	1999	27/07/2018	192,3 <i>8,8</i>	14,9 <i>0,7</i>	233,5 <i>10,7</i>	8,8 <i>0,4</i>	1.728,9 <i>79,4</i>	0,0 <i>0,0</i>
<b>Resto de municipios de la provincia</b>									
Abusejo	PDSU	1976	27/09/2010	26,3 <i>1,1</i>	0,0 <i>0,0</i>	0,0 <i>0,0</i>	0,0 <i>0,0</i>	2.286,1 <i>98,9</i>	0,0 <i>0,0</i>
Agallas	PDSU	1994	27/09/2010	15,4 <i>0,3</i>	0,0 <i>0,0</i>	0,0 <i>0,0</i>	0,0 <i>0,0</i>	4.451,4 <i>99,7</i>	0,0 <i>0,0</i>
Alameda de Gardón, La	PDSU	1977	28/09/2010	11,8 <i>0,4</i>	0,0 <i>0,0</i>	0,0 <i>0,0</i>	0,0 <i>0,0</i>	3.221,2 <i>99,6</i>	0,0 <i>0,0</i>
Alamedilla, La	PDSU	1977	29/09/2010	4,2 <i>0,2</i>	0,0 <i>0,0</i>	0,0 <i>0,0</i>	0,0 <i>0,0</i>	1.932,8 <i>99,8</i>	0,0 <i>0,0</i>
Alaraz	PDSU	1993	03/12/2010	43,0 <i>0,9</i>	0,0 <i>0,0</i>	0,0 <i>0,0</i>	0,0 <i>0,0</i>	4.875,2 <i>99,1</i>	0,0 <i>0,0</i>
Alba de Tormes	NNSS	2014	01/05/2017	154,8 <i>3,3</i>	7,8 <i>0,2</i>	114,1 <i>2,5</i>	0,0 <i>0,0</i>	4.375,5 <i>94,1</i>	0,0 <i>0,0</i>
Alba de Yeltes	PDSU	1993	03/12/2010	12,5 <i>0,6</i>	0,0 <i>0,0</i>	0,0 <i>0,0</i>	0,0 <i>0,0</i>	2.225,7 <i>99,4</i>	0,0 <i>0,0</i>
Alberca, La	NNSS	2009	27/07/2018	37,2 <i>0,6</i>	4,7 <i>0,1</i>	80,7 <i>1,3</i>	0,0 <i>0,0</i>	5.956,0 <i>98,0</i>	0,0 <i>0,0</i>
Alconada	PDSU	1995	29/09/2010	17,9 <i>0,8</i>	0,0 <i>0,0</i>	0,0 <i>0,0</i>	0,0 <i>0,0</i>	2.108,1 <i>99,2</i>	0,0 <i>0,0</i>
Aldea del Obispo	PDSU	1976	03/12/2010	20,0 <i>0,5</i>	0,0 <i>0,0</i>	0,0 <i>0,0</i>	0,0 <i>0,0</i>	4.179,0 <i>99,5</i>	0,0 <i>0,0</i>

**CLASES DE SUELO**

	figura plan.	año publ	fecha actualización información urbanística	urbano consolidado	urbano no consolidado	urbanizable delimitado o sectorizado	urbanizable no delimitado o sectorizado	no urbanizable	sistemas generales y otros
				(ha)	(ha)	(ha)	(ha)	(ha)	(ha)
				(%)	(%)	(%)	(%)	(%)	(%)
Aldeacipreste	PDSU	1991	03/12/2010	13,3 0,4	0,0 0,0	0,0 0,0	0,0 0,0	3.706,0 99,6	0,0 0,0
Aldeadávila de la Ribera	NNSS	2006	01/05/2017	96,9 2,1	9,9 0,2	0,0 0,0	0,0 0,0	4.517,1 97,7	0,0 0,0
Aldealengua	NNSS	1994	01/11/2010	30,2 5,3	0,0 0,0	15,4 2,7	0,0 0,0	527,1 92,0	0,0 0,0
Aldeanueva de Figueroa	PDSU	2000	03/12/2010	25,3 0,5	0,0 0,0	0,0 0,0	0,0 0,0	5.540,2 99,5	0,0 0,0
Aldeanueva de la Sierra	PDSU	1999	03/12/2010	12,2 0,8	0,0 0,0	0,0 0,0	0,0 0,0	1.439,6 99,2	0,0 0,0
Aldearrubia	NNSS	1995	01/12/2010	29,7 0,9	1,7 0,1	5,6 0,2	0,0 0,0	3.221,9 98,9	0,0 0,0
Aldeaseca de la Frontera	PDSU	1992	29/09/2010	16,0 0,7	0,0 0,0	0,0 0,0	0,0 0,0	2.414,0 99,3	0,0 0,0
Aldeatejada	PG	2007	01/05/2017	84,6 2,7	15,0 0,5	226,5 7,1	211,1 6,6	2.649,4 83,1	0,0 0,0
Aldeavieja de Tormes	NNSS	2011	01/05/2017	12,7 1,0	1,1 0,1	31,5 2,4	0,0 0,0	1.243,2 96,5	0,0 0,0
Aldehuela de la Bóveda	NNSS	2014	01/05/2017	8,7 0,1	0,9 0,0	3,5 0,1	0,0 0,0	7.057,8 99,8	0,0 0,0
Aldehuela de Yeltes	PDSU	1990	29/09/2010	18,6 0,3	0,0 0,0	0,0 0,0	0,0 0,0	6.033,5 99,7	0,0 0,0
Almenara de Tormes	NNSS	2015	01/05/2017	20,1 1,0	1,8 0,1	16,3 0,8	0,0 0,0	1.892,1 98,0	0,0 0,0
Almendra	PDSU	1977	30/09/2010	10,6 0,3	0,0 0,0	0,0 0,0	0,0 0,0	3.901,2 99,7	0,0 0,0
Añover de Tormes	PDSU	1976	30/09/2010	6,8 0,3	0,0 0,0	0,0 0,0	0,0 0,0	2.018,2 99,7	0,0 0,0
Arapiles	NNSS	2004	01/05/2017	28,0 1,1	2,6 0,1	201,1 7,8	0,0 0,0	2.334,8 91,0	0,0 0,0
Arcediano	PDSU	1976	30/09/2010	5,9 0,5	0,0 0,0	0,0 0,0	0,0 0,0	1.142,6 99,5	0,0 0,0
Armenteros	PDSU	2014	01/05/2017	35,1 0,9	0,0 0,0	0,0 0,0	0,0 0,0	3.859,0 99,1	0,0 0,0
Barbadillo	NNSS	2011	01/05/2017	18,2 0,5	1,5 0,0	17,3 0,5	0,0 0,0	3.575,3 99,0	0,0 0,0
Barbalos	PDSU	1998	01/05/2017	8,5 0,2	0,0 0,0	0,0 0,0	0,0 0,0	3.750,6 99,8	0,0 0,0
Barruecopardo	NNSS	2003	01/05/2017	35,4 0,9	3,8 0,1	0,0 0,0	0,0 0,0	3.764,7 99,0	0,0 0,0
Bastida, La	PDSU	1998	01/10/2010	3,2 0,2	0,0 0,0	0,0 0,0	0,0 0,0	1.851,4 99,8	0,0 0,0

**CLASES DE SUELO**

	figura plan.	año publ	fecha actualización información urbanística	urbano consolidado	urbano no consolidado	urbanizable delimitado o sectorizado	urbanizable no delimitado o sectorizado	no urbanizable	sistemas generales y otros
				(ha)	(ha)	(ha)	(ha)	(ha)	(ha)
				(%)	(%)	(%)	(%)	(%)	(%)
Béjar	PG	2014	01/05/2017	374,8 8,1	0,0 0,0	115,4 2,5	26,6 0,6	4.087,7 88,8	0,0 0,0
Beleña	PDSU	1993	03/12/2010	10,0 0,4	0,0 0,0	0,0 0,0	0,0 0,0	2.653,8 99,6	0,0 0,0
Berrocal de Huebra	PDSU	1997	09/12/2010	18,0 0,5	0,0 0,0	0,0 0,0	0,0 0,0	3.854,7 99,5	0,0 0,0
Berrocal de Salvatierra	PDSU	1994	09/12/2010	11,2 0,4	0,0 0,0	0,0 0,0	0,0 0,0	3.045,3 99,6	0,0 0,0
Boada	PDSU	1986	09/12/2010	18,5 0,6	0,0 0,0	0,0 0,0	0,0 0,0	3.004,9 99,4	0,0 0,0
Bodón, El	PDSU	2017	01/05/2017	20,3 0,3	0,0 0,0	0,0 0,0	0,0 0,0	6.062,1 99,7	0,0 0,0
Bogajo	PDSU	1993	09/12/2010	15,0 0,5	0,0 0,0	0,0 0,0	0,0 0,0	3.280,5 99,5	0,0 0,0
Bóveda del Río Almar	NNSS	2013	01/05/2017	16,9 0,7	0,0 0,0	6,3 0,3	0,0 0,0	2.278,2 99,0	0,0 0,0
Buenamadre	PDSU	1999	09/12/2010	8,6 0,1	0,0 0,0	0,0 0,0	0,0 0,0	5.921,6 99,9	0,0 0,0
Buenavista	NNSS	2008	01/12/2010	52,7 1,9	1,0 0,0	212,7 7,9	69,6 2,6	2.367,0 87,6	0,0 0,0
Cabaco, El	NNSS	2004	01/05/2017	15,6 0,3	0,0 0,0	2,5 0,1	0,0 0,0	4.717,0 99,6	0,0 0,0
Cabeza de Béjar, La	NNSS	1995	01/05/2017	7,3 0,5	0,0 0,0	0,0 0,0	0,0 0,0	1.356,8 99,5	0,0 0,0
Cabeza del Caballo	PDSU	2001	01/10/2010	32,1 0,7	0,0 0,0	0,0 0,0	0,0 0,0	4.472,5 99,3	0,0 0,0
Cabezabellosa de la Calzada	PDSU	1997	04/10/2010	10,3 1,2	0,0 0,0	0,0 0,0	0,0 0,0	838,9 98,8	0,0 0,0
Cabrillas	PDSU	1995	04/10/2010	29,7 1,2	0,0 0,0	0,0 0,0	0,0 0,0	2.458,0 98,8	0,0 0,0
Calvarrasa de Abajo	NNSS	2009	01/02/2010	66,0 2,3	7,7 0,3	297,3 10,6	0,0 0,0	2.440,3 86,8	0,0 0,0
Calzada de Béjar, La	PDSU	1977	04/10/2010	7,8 0,8	0,0 0,0	0,0 0,0	0,0 0,0	939,2 99,2	0,0 0,0
Calzada de Don Diego	NNSS	2009	01/05/2017	12,5 0,3	0,0 0,0	23,0 0,5	0,0 0,0	4.376,2 99,2	0,0 0,0
Calzada de Valdunciel	NNSS	2007	01/03/2011	40,2 2,0	0,0 0,0	108,4 5,5	0,0 0,0	1.831,3 92,5	0,0 0,0
Campillo de Azaba	PDSU	1978	09/12/2010	7,7 0,3	0,0 0,0	0,0 0,0	0,0 0,0	2.599,0 99,7	0,0 0,0
Candelario	NNSS	2000	01/05/2010	25,9 0,4	0,8 0,0	20,0 0,3	0,5 0,0	5.971,6 99,2	0,0 0,0

**CLASES DE SUELO**

figura plan.	año publ	fecha actualización información urbanística	urbano consolidado	urbano no consolidado	urbanizable delimitado o sectorizado	urbanizable no delimitado o sectorizado	no urbanizable	sistemas generales y otros	
			(ha)	(ha)	(ha)	(ha)	(ha)	(ha)	
			(%)	(%)	(%)	(%)	(%)	(%)	
Canillas de Abajo	PDSU	1977	01/05/2017	13,5 0,3	0,0 0,0	0,0 0,0	0,0 0,0	3.867,3 99,7	0,0 0,0
Cantagallo	NNSS	2001	01/05/2017	20,1 2,7	0,0 0,0	3,7 0,5	0,0 0,0	719,4 96,8	0,0 0,0
Cantalapiedra	NNSS	1992		62,5 0,9	0,0 0,0	0,0 0,0	0,0 0,0	7.067,3 99,1	0,0 0,0
Cantalpino	NNSS	2013	01/05/2017	59,2 0,8	0,0 0,0	4,1 0,1	0,0 0,0	7.786,6 99,2	0,0 0,0
Cantaracillo	NNSS	2014	01/05/2017	14,7 0,4	3,6 0,1	10,1 0,3	0,0 0,0	3.678,6 99,2	0,0 0,0
Carrascal de Barregas	NNSS	2008	01/05/2017	89,2 1,2	0,9 0,0	180,8 2,3	0,0 0,0	7.477,9 96,5	0,0 0,0
Carrascal del Obispo	PDSU	1996	09/12/2010	14,6 0,4	0,0 0,0	0,0 0,0	0,0 0,0	4.085,5 99,6	0,0 0,0
Casafranca	PDSU	1994	09/12/2010	10,5 0,4	0,0 0,0	0,0 0,0	0,0 0,0	2.951,5 99,6	0,0 0,0
Casas del Conde, Las	PDSU	1976	05/10/2010	4,9 3,8	0,0 0,0	0,0 0,0	0,0 0,0	121,5 96,2	0,0 0,0
Castellanos de Moriscos	NNSS	2016	27/07/2018	86,6 6,3	1,4 0,1	89,4 6,5	0,0 0,0	1.207,0 87,2	0,0 0,0
Castellanos de Villiquera	NNSS	1994	01/03/2011	28,7 0,9	32,5 1,0	40,4 1,2	0,1 0,0	3.130,2 96,9	0,0 0,0
Castillejo de Martín Viejo	PDSU	1976	10/12/2010	14,1 0,1	0,0 0,0	0,0 0,0	0,0 0,0	15.575,1 99,9	0,0 0,0
Castraz	PDSU	1997	05/10/2010	3,8 0,1	0,0 0,0	0,0 0,0	0,0 0,0	3.037,1 99,9	0,0 0,0
Cepeda	NNSS	1997	01/05/2017	20,6 1,9	0,0 0,0	2,1 0,2	0,0 0,0	1.069,4 97,9	0,0 0,0
Cereceda de la Sierra	PDSU	2001	06/10/2010	7,7 0,5	0,0 0,0	0,0 0,0	0,0 0,0	1.541,8 99,5	0,0 0,0
Cerezal de Peñahorcada	PDSU	2000	06/10/2010	15,5 0,9	0,0 0,0	0,0 0,0	0,0 0,0	1.780,0 99,1	0,0 0,0
Cerro, El	PDSU	2001	06/10/2010	14,8 0,6	0,0 0,0	0,0 0,0	0,0 0,0	2.573,3 99,4	0,0 0,0
Chagarcía Medianero	PDSU	1977	07/10/2010	12,4 0,8	0,0 0,0	0,0 0,0	0,0 0,0	1.458,8 99,2	0,0 0,0
Cilleros de la Bastida	PDSU	2000	07/10/2010	2,6 0,2	0,0 0,0	0,0 0,0	0,0 0,0	1.695,6 99,8	0,0 0,0
Cipérez	PDSU	1992	09/12/2010	27,3 0,3	0,0 0,0	0,0 0,0	0,0 0,0	10.449,8 99,7	0,0 0,0
Ciudad Rodrigo	PG	2010	01/05/2017	265,5 1,1	8,5 0,0	158,7 0,6	167,2 0,7	23.877,6 97,5	0,0 0,0

CLASES DE SUELO

	figura plan.	año publ	fecha actualización información urbanística	urbano consolidado	urbano no consolidado	urbanizable delimitado o sectorizado	urbanizable no delimitado o sectorizado	no urbanizable	sistemas generales y otros
				(ha)	(ha)	(ha)	(ha)	(ha)	(ha)
				(%)	(%)	(%)	(%)	(%)	(%)
Coca de Alba	PDSU	1977	07/10/2010	8,7 0,8	0,0 0,0	0,0 0,0	0,0 0,0	1.038,3 99,2	0,0 0,0
Colmenar de Montemayor	PDSU	1991	08/10/2010	10,0 0,3	0,0 0,0	0,0 0,0	0,0 0,0	3.991,1 99,7	0,0 0,0
Cordovilla	NNSS	1987	27/07/2018	10,6 0,6	0,0 0,0	0,0 0,0	0,0 0,0	1.666,1 99,4	0,0 0,0
Dios le Guarde	PDSU	1997	09/12/2010	10,3 0,6	0,0 0,0	0,0 0,0	0,0 0,0	1.625,2 99,4	0,0 0,0
Doñinos de Salamanca	NNSS	2000	27/07/2018	26,2 1,8	4,3 0,3	168,2 11,8	0,0 0,0	1.231,0 86,1	0,0 0,0
Éjeme	NNSS	2011	01/05/2017	12,3 0,7	4,2 0,2	5,1 0,3	0,0 0,0	1.725,0 98,8	0,0 0,0
Encina de San Silvestre	PDSU	1977	10/12/2010	16,7 0,7	0,0 0,0	0,0 0,0	0,0 0,0	2.361,3 99,3	0,0 0,0
Encina, La	PDSU	1977	10/12/2010	7,3 0,2	0,0 0,0	0,0 0,0	0,0 0,0	3.074,4 99,8	0,0 0,0
Encinas de Abajo	NNSS	2012	01/05/2017	26,6 1,3	0,6 0,0	93,5 4,5	0,0 0,0	1.966,3 94,2	0,0 0,0
Encinas de Arriba	PDSU	1987	08/10/2010	12,8 1,5	0,0 0,0	0,0 0,0	0,0 0,0	866,0 98,5	0,0 0,0
Endrinal	PDSU	1994	02/12/2010	13,3 0,4	0,0 0,0	0,0 0,0	0,0 0,0	3.343,2 99,6	0,0 0,0
Escorial de la Sierra	NNSS	2008	01/05/2017	19,1 0,9	1,3 0,1	4,2 0,2	0,0 0,0	2.075,0 98,8	0,0 0,0
Espeja	PDSU	1994	08/10/2010	21,7 0,2	0,0 0,0	0,0 0,0	0,0 0,0	9.835,0 99,8	0,0 0,0
Florida de Liébana	NNSS	2005	01/05/2017	17,5 0,8	24,8 1,2	84,0 4,0	0,0 0,0	1.954,2 93,9	0,0 0,0
Forfoleda	PDSU	1977	10/12/2010	9,1 0,2	0,0 0,0	0,0 0,0	0,0 0,0	3.799,8 99,8	0,0 0,0
Frades de la Sierra	PDSU	2001	13/10/2010	24,7 0,9	0,0 0,0	0,0 0,0	0,0 0,0	2.806,5 99,1	0,0 0,0
Fregeneda, La	NNSS	1998	01/05/2017	21,5 0,5	0,0 0,0	0,0 0,0	0,0 0,0	4.470,7 99,5	0,0 0,0
Fresnedoso	PDSU	1998	13/10/2010	7,7 0,9	0,0 0,0	0,0 0,0	0,0 0,0	810,3 99,1	0,0 0,0
Fresno Alhándiga	NNSS	2006	01/05/2017	13,7 1,0	1,0 0,1	11,3 0,8	7,7 0,6	1.296,3 97,5	0,0 0,0
Fuente de San Esteban, La	NNSS	2014	01/05/2017	67,2 0,9	16,4 0,2	22,5 0,3	0,0 0,0	7.605,7 98,6	0,0 0,0
Fuenteguinaldo	PDSU	1980	13/10/2010	49,7 0,5	0,0 0,0	0,0 0,0	0,0 0,0	10.126,8 99,5	0,0 0,0

**CLASES DE SUELO**

figura plan.	año publ	fecha actualización información urbanística	urbano consolidado	urbano no consolidado	urbanizable delimitado o sectorizado	urbanizable no delimitado o sectorizado	no urbanizable	sistemas generales y otros	
			(ha)	(ha)	(ha)	(ha)	(ha)	(ha)	
			(%)	(%)	(%)	(%)	(%)	(%)	
Fuenterroble de Salvatierra	NNSS	2013	01/05/2017	66,3 2,4	0,0 0,0	50,9 1,9	0,0 0,0	2.608,9 95,7	0,0 0,0
Fuentes de Béjar	NNSS	2003	01/12/2010	27,0 1,9	1,5 0,1	10,7 0,7	0,0 0,0	1.415,2 97,3	0,0 0,0
Fuentes de Oñoro	NNSS	2001	01/02/2010	59,6 1,0	20,1 0,3	0,0 0,0	0,0 0,0	5.677,1 98,6	0,0 0,0
Gajates	PDSU	1997	10/12/2010	22,0 0,8	0,0 0,0	0,0 0,0	0,0 0,0	2.745,2 99,2	0,0 0,0
Galinduste	NNSS	2005	01/05/2017	40,2 1,3	2,8 0,1	0,0 0,0	0,0 0,0	3.121,3 98,6	0,0 0,0
Galisancho	PDSU	1993	13/10/2010	26,2 1,1	0,0 0,0	0,0 0,0	0,0 0,0	2.259,6 98,9	0,0 0,0
Gallegos de Argañán	PDSU	1994	02/12/2010	25,2 0,5	0,0 0,0	0,0 0,0	0,0 0,0	4.696,4 99,5	0,0 0,0
Gallegos de Solmirón	PDSU	1994	13/10/2010	19,1 0,6	0,0 0,0	0,0 0,0	0,0 0,0	3.063,7 99,4	0,0 0,0
Gejuelo del Barro	PDSU	1977	10/12/2010	3,2 0,1	0,0 0,0	0,0 0,0	0,0 0,0	4.333,9 99,9	0,0 0,0
Golpejas	PDSU	1976	13/10/2010	12,6 1,1	0,0 0,0	0,0 0,0	0,0 0,0	1.167,0 98,9	0,0 0,0
Guadramiro	PDSU	1994	14/10/2010	15,7 0,5	0,0 0,0	0,0 0,0	0,0 0,0	3.136,2 99,5	0,0 0,0
Guijo de Ávila	PDSU	1989	10/12/2010	7,8 0,6	0,0 0,0	0,0 0,0	0,0 0,0	1.339,3 99,4	0,0 0,0
Guijuelo	NNSS	2012	01/05/2017	211,2 3,3	39,5 0,6	294,0 4,6	0,0 0,0	5.781,5 91,4	0,0 0,0
Herguijuela de Ciudad Rodrigo	PDSU	1978	13/10/2010	8,5 0,4	0,0 0,0	0,0 0,0	0,0 0,0	2.336,1 99,6	0,0 0,0
Herguijuela de la Sierra	NNSS	2009	01/05/2017	7,5 0,2	1,9 0,1	5,3 0,2	0,0 0,0	3.139,7 99,5	0,0 0,0
Herguijuela del Campo	PDSU	2002	01/05/2017	14,5 0,6	0,0 0,0	0,0 0,0	0,0 0,0	2.555,8 99,4	0,0 0,0
Hinojosa de Duero	NNSS	2008	01/05/2017	38,4 0,4	2,0 0,0	0,0 0,0	0,0 0,0	9.237,7 99,6	0,0 0,0
Horcajo Medianero	PDSU	1996	10/12/2010	27,2 0,5	0,0 0,0	0,0 0,0	0,0 0,0	5.311,0 99,5	0,0 0,0
Huerta	NNSS	2011	01/05/2017	17,9 1,3	2,0 0,1	93,5 6,6	0,0 0,0	1.307,2 92,0	0,0 0,0
Ituero de Azaba	PDSU	1978	10/12/2010	12,6 0,5	0,0 0,0	0,0 0,0	0,0 0,0	2.738,0 99,5	0,0 0,0
Juzbado	NNSS	1989	01/05/2017	32,5 1,5	0,0 0,0	0,0 0,0	0,0 0,0	2.139,5 98,5	0,0 0,0

**CLASES DE SUELO**

municipio	figura plan.	año publ	fecha actualización información urbanística	urbano consolidado	urbano no consolidado	urbanizable delimitado o sectorizado	urbanizable no delimitado o sectorizado	no urbanizable	sistemas generales y otros
				(ha)	(ha)	(ha)	(ha)	(ha)	(ha)
				(%)	(%)	(%)	(%)	(%)	(%)
Lagunilla	NNSS	2004		25,4 0,6	2,0 0,0	2,0 0,0	0,0 0,0	4.216,6 99,3	0,0 0,0
Larrodrigo	PDSU	2000	10/12/2010	12,7 0,3	0,0 0,0	0,0 0,0	0,0 0,0	4.951,9 99,7	0,0 0,0
Ledesma	NNSS	2005	01/05/2017	65,2 0,5	13,4 0,1	111,0 0,8	0,0 0,0	13.953,9 98,7	0,0 0,0
Ledrada	NNSS	1993	01/03/2011	26,0 1,5	4,5 0,3	31,3 1,8	10,8 0,6	1.635,3 95,7	0,0 0,0
Linares de Riofrío	NNSS	2004	30/11/2015	44,4 1,6	2,1 0,1	60,4 2,2	0,0 0,0	2.682,8 96,2	0,0 0,0
Machacón	NNSS	2007	01/05/2017	33,4 1,8	1,1 0,1	75,9 4,1	0,0 0,0	1.758,7 94,1	0,0 0,0
Macotera	NNSS	2007	01/05/2017	73,6 2,1	1,1 0,0	15,4 0,4	0,0 0,0	3.419,2 97,4	0,0 0,0
Madroñal	NNSS	2001	01/05/2017	6,6 3,5	0,0 0,0	2,4 1,3	5,6 3,0	173,7 92,3	0,0 0,0
Maillo, El	NNSS	2005	01/05/2017	18,7 0,4	5,4 0,1	0,0 0,0	0,0 0,0	4.615,4 99,5	0,0 0,0
Malpartida	PDSU	1977	14/10/2010	9,8 0,9	0,0 0,0	0,0 0,0	0,0 0,0	1.019,9 99,1	0,0 0,0
Mancera de Abajo	NNSS	2012	01/05/2017	12,3 0,5	6,4 0,3	31,2 1,3	0,0 0,0	2.297,4 97,9	0,0 0,0
Manzano, El	PDSU	1991	14/10/2010	10,0 0,3	0,0 0,0	0,0 0,0	0,0 0,0	3.664,9 99,7	0,0 0,0
Martiago	PDSU	1976	14/10/2010	13,6 0,3	0,0 0,0	0,0 0,0	0,0 0,0	4.729,0 99,7	0,0 0,0
Martín de Yeltes	NNSS	2002	01/05/2017	34,2 0,5	2,1 0,0	10,3 0,2	0,0 0,0	6.296,1 99,3	0,0 0,0
Martinamor	NNSS	1995	01/05/2017	4,9 0,2	0,0 0,0	9,8 0,4	0,0 0,0	2.453,1 99,4	0,0 0,0
Masueco	PDSU	1980		12,6 0,6	0,0 0,0	0,0 0,0	0,0 0,0	1.966,0 99,4	0,0 0,0
Mata de Ledesma, La	PDSU	1987	01/05/2017	5,6 0,1	0,0 0,0	0,0 0,0	0,0 0,0	3.862,3 99,9	0,0 0,0
Matilla de los Caños del Río	PDSU	1977	02/12/2010	15,9 0,2	0,0 0,0	0,0 0,0	0,0 0,0	6.918,3 99,8	0,0 0,0
Maya, La	PDSU	1997	14/10/2010	13,5 1,9	0,0 0,0	0,0 0,0	0,0 0,0	689,2 98,1	0,0 0,0
Membrive de la Sierra	PDSU	1995	03/12/2010	9,6 0,2	0,0 0,0	0,0 0,0	0,0 0,0	4.645,9 99,8	0,0 0,0
Mieza	PDSU	2000	01/05/2017	17,6 0,5	0,0 0,0	0,0 0,0	0,0 0,0	3.469,9 99,5	0,0 0,0

**CLASES DE SUELO**

	figura plan.	año publ	fecha actualización información urbanística	urbano consolidado	urbano no consolidado	urbanizable delimitado o sectorizado	urbanizable no delimitado o sectorizado	no urbanizable	sistemas generales y otros
				(ha)	(ha)	(ha)	(ha)	(ha)	(ha)
				(%)	(%)	(%)	(%)	(%)	(%)
Miranda de Azán	NNSS	2014	30/09/2016	7,7 0,3	13,1 0,5	48,1 2,0	0,0 0,0	2.339,7 97,1	0,0 0,0
Miranda del Castañar	NNSS	2003	01/05/2017	13,5 0,6	0,6 0,0	19,8 0,9	0,0 0,0	2.047,6 98,4	0,0 0,0
Mogarraz	NNSS	2010	01/05/2017	9,8 1,1	0,0 0,0	0,0 0,0	0,0 0,0	896,0 98,9	0,0 0,0
Molinillo	PDSU	1977	14/10/2010	1,9 0,3	0,0 0,0	0,0 0,0	0,0 0,0	677,3 99,7	0,0 0,0
Monforte de la Sierra	NNSS	2001	01/05/2017	4,6 0,9	0,0 0,0	0,0 0,0	17,5 3,5	474,9 95,6	0,0 0,0
Monleón	PDSU	1995	14/10/2010	5,8 0,3	0,0 0,0	0,0 0,0	0,0 0,0	1.905,3 99,7	0,0 0,0
Monleras	PDSU	1997	14/10/2010	25,7 0,8	0,0 0,0	0,0 0,0	0,0 0,0	3.261,3 99,2	0,0 0,0
Montemayor del Río	NNSS	2007	01/05/2017	12,4 0,8	0,2 0,0	23,1 1,5	0,0 0,0	1.510,0 97,7	0,0 0,0
Monterrubio de Armuña	NNSS	2007	01/12/2010	26,2 2,4	1,6 0,1	55,6 5,1	21,4 2,0	993,5 90,5	0,0 0,0
Monterrubio de la Sierra	NNSS	2012	01/05/2017	10,4 0,3	0,0 0,0	0,0 0,0	0,0 0,0	3.523,1 99,7	0,0 0,0
Morasverdes	NNSS	2005	01/12/2010	29,1 0,6	2,2 0,0	3,3 0,1	3,3 0,1	5.156,4 99,3	0,0 0,0
Morille	PDSU	1995	03/12/2010	18,2 0,8	0,0 0,0	0,0 0,0	0,0 0,0	2.276,6 99,2	0,0 0,0
Moríñigo	NNSS	1995	01/05/2017	10,2 1,2	0,0 0,0	0,0 0,0	0,0 0,0	823,6 98,8	0,0 0,0
Moriscos	NNSS	2005	01/05/2017	10,1 0,8	1,4 0,1	66,0 5,5	0,0 0,0	1.131,1 93,6	0,0 0,0
Mozárbez	NNSS	2007	01/05/2011	27,5 0,6	50,6 1,1	45,2 1,0	0,0 0,0	4.381,0 97,3	0,0 0,0
Narros de Matalayegua	PDSU	1999	01/05/2017	18,9 0,3	0,0 0,0	0,0 0,0	0,0 0,0	7.393,2 99,7	0,0 0,0
Nava de Francia	NNSS	2004	01/05/2017	18,1 1,1	1,4 0,1	6,5 0,4	0,0 0,0	1.679,9 98,5	0,0 0,0
Navales	PDSU	1996	13/12/2010	23,3 1,4	0,0 0,0	0,0 0,0	0,0 0,0	1.694,3 98,6	0,0 0,0
Navamorales	NNSS	2008	01/05/2017	15,4 0,9	0,0 0,0	0,0 0,0	0,0 0,0	1.743,9 99,1	0,0 0,0
Navarredonda de la Rinconada	NNSS	2011	01/05/2017	15,0 1,1	5,0 0,4	0,0 0,0	0,0 0,0	1.292,7 98,5	0,0 0,0
Navasfrías	NNSS	1977	01/05/2017	21,5 0,4	0,0 0,0	0,0 0,0	0,0 0,0	5.963,8 99,6	0,0 0,0

**CLASES DE SUELO**

municipio	figura plan.	año publ	fecha actualización información urbanística	urbano consolidado	urbano no consolidado	urbanizable delimitado o sectorizado	urbanizable no delimitado o sectorizado	no urbanizable	sistemas generales y otros
				(ha)	(ha)	(ha)	(ha)	(ha)	(ha)
				(%)	(%)	(%)	(%)	(%)	(%)
Negrilla de Palencia	PDSU	1997	01/05/2017	9,3 0,8	0,0 0,0	0,0 0,0	0,0 0,0	1.169,6 99,2	0,0 0,0
Olmedo de Camaces	PDSU	1995	15/10/2010	12,3 0,1	0,0 0,0	0,0 0,0	0,0 0,0	9.054,9 99,9	0,0 0,0
Orbada, La	PDSU	1998	13/12/2010	22,1 0,7	0,0 0,0	0,0 0,0	0,0 0,0	3.036,7 99,3	0,0 0,0
Pajares de la Laguna	PDSU	1999	15/10/2010	8,3 0,9	0,0 0,0	0,0 0,0	0,0 0,0	954,3 99,1	0,0 0,0
Palacios del Arzobispo	PDSU	1976	15/10/2010	9,9 0,4	0,0 0,0	0,0 0,0	0,0 0,0	2.765,1 99,6	0,0 0,0
Palaciosrubios	PDSU	1993	15/10/2010	23,6 0,6	0,0 0,0	0,0 0,0	0,0 0,0	3.624,7 99,4	0,0 0,0
Palencia de Negrilla	NNSS	2007	01/05/2017	11,0 0,7	2,3 0,1	14,7 0,9	0,0 0,0	1.611,2 98,3	0,0 0,0
Parada de Arriba	NNSS	2008	01/12/2010	19,1 1,0	0,0 0,0	23,8 1,3	0,0 0,0	1.794,3 97,7	0,0 0,0
Parada de Rubiales	PDSU	1990	15/10/2010	16,3 0,5	0,0 0,0	0,0 0,0	0,0 0,0	3.143,2 99,5	0,0 0,0
Paradinas de San Juan	PDSU	1976	15/10/2010	21,3 0,6	0,0 0,0	0,0 0,0	0,0 0,0	3.541,6 99,4	0,0 0,0
Pastores	PDSU	1999	13/12/2010	6,3 0,5	0,0 0,0	0,0 0,0	0,0 0,0	1.264,2 99,5	0,0 0,0
Pedraza de Alba	PDSU	2002	15/10/2010	17,8 0,8	0,0 0,0	0,0 0,0	0,0 0,0	2.307,7 99,2	0,0 0,0
Pedrosillo de los Aires	PDSU	1993	13/12/2010	28,7 0,4	0,0 0,0	0,0 0,0	0,0 0,0	7.013,8 99,6	0,0 0,0
Pedrosillo el Ralo	PDSU	1995	18/10/2010	13,9 1,7	0,0 0,0	0,0 0,0	0,0 0,0	798,2 98,3	0,0 0,0
Pedroso de la Armuña, El	PDSU	2002	18/10/2010	17,2 0,9	0,0 0,0	0,0 0,0	0,0 0,0	2.009,1 99,1	0,0 0,0
Pelabravo	NNSS	2004	01/03/2011	24,9 1,1	122,9 5,2	369,4 15,7	2,8 0,1	1.837,6 77,9	0,0 0,0
Peñacaballera	PDSU	1977	18/10/2010	6,9 1,1	0,0 0,0	0,0 0,0	0,0 0,0	619,5 98,9	0,0 0,0
Peñaranda de Bracamonte	NNSS	2017	27/07/2018	158,5 6,9	18,9 0,8	87,4 3,8	13,3 0,6	2.017,3 87,9	0,0 0,0
Peñarandilla	PDSU	2001	18/10/2010	18,0 1,4	0,0 0,0	0,0 0,0	0,0 0,0	1.255,2 98,6	0,0 0,0
Peralejos de Abajo	NNSS	2005	01/12/2010	14,5 0,7	0,0 0,0	1,5 0,1	0,0 0,0	1.948,5 99,2	0,0 0,0
Pereña de la Ribera	NNSS	2007	01/05/2017	26,5 0,5	0,0 0,0	10,0 0,2	0,0 0,0	4.850,3 99,3	0,0 0,0

CLASES DE SUELO

figura plan.	año publ	fecha actualización información urbanística	urbano consolidado	urbano no consolidado	urbanizable delimitado o sectorizado	urbanizable no delimitado o sectorizado	no urbanizable	sistemas generales y otros	
			(ha) (%)	(ha) (%)	(ha) (%)	(ha) (%)	(ha) (%)	(ha) (%)	
Peromingo	NNSS	2014	01/05/2017	12,4 1,4	0,0 0,0	4,3 0,5	0,0 0,0	862,9 98,1	0,0 0,0
Pinedas	PDSU	1977	18/10/2010	6,0 0,4	0,0 0,0	0,0 0,0	0,0 0,0	1.454,5 99,6	0,0 0,0
Pino de Tormes, El	NNSS	2004	01/05/2017	7,6 0,4	2,4 0,1	63,6 3,1	0,0 0,0	1.950,4 96,4	0,0 0,0
Pitiegua	NNSS	2012	01/05/2017	12,6 0,6	0,0 0,0	0,7 0,0	0,0 0,0	1.962,2 99,3	0,0 0,0
Pizarral	PDSU	1994	13/12/2010	9,4 0,6	0,0 0,0	0,0 0,0	0,0 0,0	1.658,3 99,4	0,0 0,0
Poveda de las Cintas	PDSU	1998	18/10/2010	13,7 0,6	0,0 0,0	0,0 0,0	0,0 0,0	2.360,2 99,4	0,0 0,0
Pozos de Hinojo	PDSU	1990	13/12/2010	8,4 0,1	0,0 0,0	0,0 0,0	0,0 0,0	5.898,5 99,9	0,0 0,0
Puebla de San Medel	PDSU	1993	18/10/2010	5,1 0,5	0,0 0,0	0,0 0,0	0,0 0,0	923,4 99,5	0,0 0,0
Puente del Congosto	NNSS	2013	01/05/2017	55,2 1,6	3,4 0,1	19,8 0,6	0,0 0,0	3.326,7 97,7	0,0 0,0
Puertas	PDSU	1995	13/12/2010	12,5 0,2	0,0 0,0	0,0 0,0	0,0 0,0	6.264,8 99,8	0,0 0,0
Puerto de Béjar	NNSS	2007	01/12/2010	15,4 1,5	12,0 1,1	2,7 0,3	6,5 0,6	1.006,5 96,5	0,0 0,0
Rágama	PDSU	1976	18/10/2010	11,3 0,4	0,0 0,0	0,0 0,0	0,0 0,0	3.154,9 99,6	0,0 0,0
Retortillo	PDSU	1990	01/05/2017	9,1 0,1	0,0 0,0	0,0 0,0	0,0 0,0	6.456,2 99,9	0,0 0,0
Rinconada de la Sierra, La	PDSU	1977	18/10/2010	11,1 0,8	0,0 0,0	0,0 0,0	0,0 0,0	1.296,2 99,2	0,0 0,0
Robliza de Cojos	NNSS	2006	30/04/2016	10,5 0,5	2,9 0,1	2,1 0,1	0,0 0,0	2.168,9 99,3	0,0 0,0
Rollán	PDSU	1998	14/12/2010	21,1 0,9	0,0 0,0	0,0 0,0	0,0 0,0	2.278,2 99,1	0,0 0,0
Sahugo, El	PDSU	1976	13/12/2010	14,9 0,3	0,0 0,0	0,0 0,0	0,0 0,0	5.890,6 99,7	0,0 0,0
Salmoral	PDSU	1977	18/10/2010	19,5 0,8	0,0 0,0	0,0 0,0	0,0 0,0	2.280,4 99,2	0,0 0,0
Salvatierra de Tormes	PDSU	1996	18/10/2010	12,9 0,4	0,0 0,0	0,0 0,0	0,0 0,0	3.455,5 99,6	0,0 0,0
San Cristóbal de la Cuesta	NNSS	1996	01/12/2010	15,6 1,6	13,8 1,4	25,6 2,6	0,0 0,0	920,8 94,4	0,0 0,0
San Esteban de la Sierra	NNSS	2008	01/05/2017	13,0 0,6	0,0 0,0	0,0 0,0	0,0 0,0	2.007,6 99,4	0,0 0,0

CLASES DE SUELO

figura plan.	año publ	fecha actualización información urbanística	urbano consolidado	urbano no consolidado	urbanizable delimitado o sectorizado	urbanizable no delimitado o sectorizado	no urbanizable	sistemas generales y otros	
			(ha)	(ha)	(ha)	(ha)	(ha)	(ha)	
			(%)	(%)	(%)	(%)	(%)	(%)	
San Felices de los Gallegos	NNSS	2007	01/05/2017	24,6 0,3	2,6 0,0	0,0 0,0	0,0 0,0	8.114,3 99,7	0,0 0,0
San Martín del Castañar	NNSS	2014	01/05/2017	10,7 0,7	0,0 0,0	0,0 0,0	0,0 0,0	1.540,9 99,3	0,0 0,0
San Miguel de Valero	NNSS	1989	01/05/2017	30,3 1,0	0,8 0,0	2,0 0,1	0,0 0,0	3.046,8 98,9	0,0 0,0
San Miguel del Robledo	PDSU	1998	19/10/2010	3,8 0,4	0,0 0,0	0,0 0,0	0,0 0,0	1.035,6 99,6	0,0 0,0
San Morales	NNSS	1995	01/05/2017	12,8 2,6	0,0 0,0	2,7 0,5	0,0 0,0	479,7 96,9	0,0 0,0
San Pedro de Rozados	NNSS	2010	01/05/2017	20,5 0,2	5,5 0,1	10,5 0,1	0,0 0,0	10.187,9 99,6	0,0 0,0
San Pedro del Valle	NNSS	2012	01/05/2017	12,6 0,8	1,4 0,1	9,7 0,6	0,0 0,0	1.542,0 98,5	0,0 0,0
San Pelayo de Guareña	NNSS	1989	01/05/2017	9,0 0,3	0,0 0,0	0,0 0,0	0,0 0,0	2.751,1 99,7	0,0 0,0
Sanchotello	PDSU	1994	19/10/2010	15,9 1,1	0,0 0,0	0,0 0,0	0,0 0,0	1.388,3 98,9	0,0 0,0
Sancti-Spíritus	NNSS	2007	01/05/2017	39,1 0,3	44,5 0,3	9,6 0,1	0,0 0,0	14.128,3 99,3	0,0 0,0
Sando	PDSU	1994	13/12/2010	14,7 0,2	0,0 0,0	0,0 0,0	0,0 0,0	6.049,0 99,8	0,0 0,0
Santibáñez de Béjar	NNSS	2011	01/05/2017	28,3 1,0	4,2 0,1	12,4 0,4	0,0 0,0	2.935,8 98,5	0,0 0,0
Santibáñez de la Sierra	PDSU	1991	14/12/2010	6,6 0,5	0,0 0,0	0,0 0,0	0,0 0,0	1.355,0 99,5	0,0 0,0
Santiz	PDSU	1997	13/12/2010	17,9 0,7	0,0 0,0	0,0 0,0	0,0 0,0	2.689,1 99,3	0,0 0,0
Santos, Los	NNSS	2003	01/05/2017	41,9 0,9	0,4 0,0	10,3 0,2	0,0 0,0	4.376,0 98,8	0,0 0,0
Sardón de los Frailes	PDSU	1977	19/10/2010	8,1 0,3	0,0 0,0	0,0 0,0	0,0 0,0	3.241,8 99,7	0,0 0,0
Saucelle	NNSS	2006	01/05/2017	25,9 0,6	0,6 0,0	0,0 0,0	0,0 0,0	4.598,2 99,4	0,0 0,0
Sepulcro-Hilario	PDSU	1977	19/10/2010	16,1 0,4	0,0 0,0	0,0 0,0	0,0 0,0	3.982,9 99,6	0,0 0,0
Sequeros	NNSS	1995	01/05/2017	5,1 0,8	10,5 1,7	0,0 0,0	0,0 0,0	590,1 97,4	0,0 0,0
Sieteiglesias de Tormes	PDSU	1990	14/12/2010	8,4 0,6	0,0 0,0	0,0 0,0	0,0 0,0	1.421,6 99,4	0,0 0,0
Sobradillo	NNSS	2004	01/05/2017	21,6 0,4	0,0 0,0	0,0 0,0	0,0 0,0	5.331,8 99,6	0,0 0,0

CLASES DE SUELO

municipio	figura plan.	año publ	fecha actualización información urbanística	urbano consolidado	urbano no consolidado	urbanizable delimitado o sectorizado	urbanizable no delimitado o sectorizado	no urbanizable	sistemas generales y otros
				(ha)	(ha)	(ha)	(ha)	(ha)	(ha)
				(%)	(%)	(%)	(%)	(%)	(%)
Sorihuela	NNSS	2009	01/05/2017	28,6 1,4	0,0 0,0	34,1 1,7	0,0 0,0	1.992,1 96,9	0,0 0,0
Sotoserrano	NNSS	2003	01/05/2017	13,5 0,2	11,2 0,2	18,6 0,3	0,0 0,0	5.641,7 99,2	0,0 0,0
Tabera de Abajo	PDSU	1977	13/12/2010	2,2 0,0	0,0 0,0	0,0 0,0	0,0 0,0	6.380,9 100,0	0,0 0,0
Tala, La	PDSU	1996	19/10/2010	18,3 1,5	0,0 0,0	0,0 0,0	0,0 0,0	1.214,3 98,5	0,0 0,0
Tamames	NNSS	2004	30/06/2016	24,8 0,4	13,0 0,2	22,8 0,4	0,0 0,0	6.025,7 99,0	0,0 0,0
Tarazona de Guareña	PDSU	1997	01/05/2017	23,2 0,8	0,0 0,0	0,0 0,0	0,0 0,0	2.903,2 99,2	0,0 0,0
Tardáguila	PDSU	1998	19/10/2010	14,7 0,6	0,0 0,0	0,0 0,0	0,0 0,0	2.455,4 99,4	0,0 0,0
Tenebrón	PDSU	1994	11/01/2011	9,8 0,2	0,0 0,0	0,0 0,0	0,0 0,0	4.000,7 99,8	0,0 0,0
Terradillos	NNSS	2006	01/05/2017	84,9 2,5	2,2 0,1	110,7 3,3	10,4 0,3	3.124,2 93,8	0,0 0,0
Topas	NNSS	2011	01/05/2017	28,0 0,2	5,0 0,0	0,0 0,0	0,0 0,0	11.202,0 99,7	0,0 0,0
Tordillos	PDSU	2003	19/10/2010	20,0 0,8	0,0 0,0	0,0 0,0	0,0 0,0	2.489,0 99,2	0,0 0,0
Tornadizo, El	PDSU	1994	14/12/2010	10,2 0,9	0,0 0,0	0,0 0,0	0,0 0,0	1.134,4 99,1	0,0 0,0
Torresmenudas	PDSU	1977	18/10/2010	8,5 0,7	0,0 0,0	0,0 0,0	0,0 0,0	1.179,8 99,3	0,0 0,0
Tremedal de Tormes	PDSU	1996	19/10/2010	7,5 0,2	0,0 0,0	0,0 0,0	0,0 0,0	3.341,7 99,8	0,0 0,0
Valdefuentes de Sangusín	NNSS	2008	01/05/2017	22,3 0,6	1,8 0,1	1,0 0,0	0,0 0,0	3.443,0 99,3	0,0 0,0
Valdelacasa	PDSU	1992	14/12/2010	10,9 1,3	0,0 0,0	0,0 0,0	0,0 0,0	811,2 98,7	0,0 0,0
Valdelosa	PDSU	1992	14/12/2010	19,5 0,3	0,0 0,0	0,0 0,0	0,0 0,0	6.327,2 99,7	0,0 0,0
Valdemierque	PDSU	2002	01/05/2017	7,6 0,4	0,0 0,0	0,0 0,0	0,0 0,0	1.723,3 99,6	0,0 0,0
Valdunciel	NNSS	2009	31/08/2016	14,6 0,4	0,0 0,0	11,8 0,4	0,0 0,0	3.309,8 99,2	0,0 0,0
Valero	PDSU	1976	19/10/2010	4,7 0,2	0,0 0,0	0,0 0,0	0,0 0,0	2.623,8 99,8	0,0 0,0
Vallejera de Riofrío	NNSS	2007	01/12/2010	5,1 0,7	0,6 0,1	3,8 0,5	0,0 0,0	715,1 98,7	0,0 0,0

CLASES DE SUELO

figura plan.	año publ	fecha actualización información urbanística	urbano consolidado	urbano no consolidado	urbanizable delimitado o sectorizado	urbanizable no delimitado o sectorizado	no urbanizable	sistemas generales y otros	
			(ha)	(ha)	(ha)	(ha)	(ha)	(ha)	
			(%)	(%)	(%)	(%)	(%)	(%)	
Valverde de Valdelacasa	PDSU	1994	20/10/2010	6,9 0,9	0,0 0,0	0,0 0,0	0,0 0,0	752,6 99,1	0,0 0,0
Valverdón	NNSS	2014	01/05/2017	26,8 1,2	6,8 0,3	0,0 0,0	0,0 0,0	2.165,5 98,5	0,0 0,0
Vecinos	PDSU	1976	14/12/2010	12,4 0,3	0,0 0,0	0,0 0,0	0,0 0,0	4.496,7 99,7	0,0 0,0
Vega de Tirados	NNSS	1994	01/05/2017	16,9 0,6	0,0 0,0	4,6 0,2	1,0 0,0	2.775,7 99,2	0,0 0,0
Veguillas, Las	PDSU	1977	14/12/2010	12,2 0,3	0,0 0,0	0,0 0,0	0,0 0,0	4.360,5 99,7	0,0 0,0
Vellés, La	NNSS	2000	01/03/2011	21,5 0,8	0,0 0,0	40,2 1,6	0,0 0,0	2.534,2 97,6	0,0 0,0
Ventosa del Río Almar	PDSU	1977	20/10/2010	10,4 0,6	0,0 0,0	0,0 0,0	0,0 0,0	1.791,7 99,4	0,0 0,0
Villaflores	PDSU	1983	14/12/2010	21,5 0,5	0,0 0,0	0,0 0,0	0,0 0,0	4.182,3 99,5	0,0 0,0
Villagonzalo de Tormes	NNSS	2007	01/05/2017	14,2 0,6	2,7 0,1	25,0 1,0	0,0 0,0	2.515,3 98,4	0,0 0,0
Villalba de los Llanos	PDSU	1997	14/12/2010	8,5 0,2	0,0 0,0	0,0 0,0	0,0 0,0	3.672,4 99,8	0,0 0,0
Villanueva del Conde	PDSU	1992	20/10/2010	9,9 0,8	0,0 0,0	0,0 0,0	0,0 0,0	1.290,3 99,2	0,0 0,0
Villar de Gallimazo	PDSU	1976	15/12/2010	11,4 0,3	0,0 0,0	0,0 0,0	0,0 0,0	4.417,4 99,7	0,0 0,0
Villar de Peralonso	PDSU	1992	20/10/2010	22,8 0,7	0,0 0,0	0,0 0,0	0,0 0,0	3.146,4 99,3	0,0 0,0
Villares de Yeltes	PDSU	1993	20/10/2010	16,2 0,4	0,0 0,0	0,0 0,0	0,0 0,0	4.042,4 99,6	0,0 0,0
Villarmayor	NNSS	1995	01/05/2017	16,0 0,4	0,0 0,0	9,1 0,2	0,0 0,0	3.883,0 99,4	0,0 0,0
Villaseco de los Reyes	PDSU	1996	20/10/2010	30,7 0,2	0,0 0,0	0,0 0,0	0,0 0,0	13.587,3 99,8	0,0 0,0
Villavieja de Yeltes	NNSS	1998	01/12/2010	53,6 1,0	0,0 0,0	0,0 0,0	0,0 0,0	5.121,7 99,0	0,0 0,0
Villoria	NNSS	2004	01/05/2017	57,1 1,8	2,0 0,1	0,0 0,0	0,0 0,0	3.093,3 98,1	0,0 0,0
Villoruela	NNSS	1995	01/05/2017	38,1 2,2	0,0 0,0	6,3 0,4	0,0 0,0	1.677,3 97,4	0,0 0,0
Vilvestre	NNSS	2007	01/05/2017	32,0 0,7	0,0 0,0	0,0 0,0	0,0 0,0	4.662,8 99,3	0,0 0,0
Vitigudino	NNSS	2003	30/11/2015	62,7 1,2	18,6 0,4	341,5 6,5	84,9 1,6	4.724,7 90,3	0,0 0,0

**CLASES DE SUELO**

figura plan.	año publ	fecha actualización información urbanística	urbano consolidado	urbano no consolidado	urbanizable delimitado o sectorizado	urbanizable no delimitado o sectorizado	no urbanizable	sistemas generales y otros	
			(ha)	(ha)	(ha)	(ha)	(ha)	(ha)	
			(%)	(%)	(%)	(%)	(%)	(%)	
Zamarra	PDSU	1977	01/05/2017	10,8 0,2	0,0 0,0	0,0 0,0	0,0 0,0	4.783,6 99,8	0,0 0,0
Zamayón	PDSU	1999	14/12/2010	9,8 0,3	0,0 0,0	0,0 0,0	0,0 0,0	3.082,0 99,7	0,0 0,0
Zarapicos	NNSS	1992	01/05/2017	4,4 0,6	0,0 0,0	129,6 16,4	0,0 0,0	655,9 83,0	0,0 0,0
Zarza de Pumareda, La	PDSU	1998	01/05/2017	19,9 0,7	0,0 0,0	0,0 0,0	0,0 0,0	2.814,3 99,3	0,0 0,0

**CLASES DE SUELO**

figura plan.	año publ	fecha actualización información urbanística	urbano consolidado	urbano no consolidado	urbanizable delimitado o sectorizado	urbanizable no delimitado o sectorizado	no urbanizable	sistemas generales y otros	
			(ha)	(ha)	(ha)	(ha)	(ha)	(ha)	
			(%)	(%)	(%)	(%)	(%)	(%)	
<b>Segovia</b>			<b>5.940,6</b>	<b>916,0</b>	<b>4.055,9</b>	<b>6.774,5</b>	<b>373.946,5</b>	<b>0,0</b>	
Municipios incluidos en SIU: <b>83</b> (40 %)			<i>1,5</i>	<i>0,2</i>	<i>1,0</i>	<i>1,7</i>	<i>95,5</i>	<i>0,0</i>	
<b>Área Urbana de Segovia</b>			<b>1.473,9</b>	<b>163,9</b>	<b>1.408,6</b>	<b>15,0</b>	<b>32.129,6</b>	<b>0,0</b>	
Municipios incluidos en SIU: <b>5</b> (100 %)			<i>4,2</i>	<i>0,5</i>	<i>4,0</i>	<i>0,0</i>	<i>91,3</i>	<i>0,0</i>	
Lastrilla, La	NNSS	2011	01/05/2017	95,3 <i>10,1</i>	27,5 <i>2,9</i>	108,3 <i>11,4</i>	0,1 <i>0,0</i>	716,1 <i>75,6</i>	0,0 <i>0,0</i>
Palazuelos de Eresma	NNSS	1981	31/08/2016	85,0 <i>3,1</i>	0,0 <i>0,0</i>	223,0 <i>8,1</i>	0,3 <i>0,0</i>	2.434,4 <i>88,8</i>	0,0 <i>0,0</i>
Real Sitio de San Ildefonso	PG	2011	27/07/2018	331,3 <i>2,3</i>	23,3 <i>0,2</i>	63,4 <i>0,4</i>	0,0 <i>0,0</i>	14.054,6 <i>97,1</i>	0,0 <i>0,0</i>
San Cristóbal de Segovia	NNSS	1980	01/05/2017	61,5 <i>9,7</i>	5,3 <i>0,8</i>	42,7 <i>6,7</i>	6,4 <i>1,0</i>	518,5 <i>81,7</i>	0,0 <i>0,0</i>
Segovia	PG	2008	01/05/2010	900,8 <i>5,5</i>	107,8 <i>0,7</i>	971,2 <i>5,9</i>	8,3 <i>0,1</i>	14.406,0 <i>87,9</i>	0,0 <i>0,0</i>
<b>Resto de municipios de la provincia</b>									
Abades	NNSS	2008	01/05/2017	76,4 <i>2,4</i>	8,5 <i>0,3</i>	139,2 <i>4,4</i>	0,0 <i>0,0</i>	2.972,2 <i>93,0</i>	0,0 <i>0,0</i>
Adrados	PDSU	1988	01/05/2017	15,2 <i>0,8</i>	0,0 <i>0,0</i>	0,0 <i>0,0</i>	0,0 <i>0,0</i>	1.803,4 <i>99,2</i>	0,0 <i>0,0</i>
Aguilafuente	NNSS	2011	01/05/2017	39,7 <i>0,7</i>	7,9 <i>0,1</i>	20,6 <i>0,3</i>	0,0 <i>0,0</i>	5.985,6 <i>98,9</i>	0,0 <i>0,0</i>
Alconada de Maderuelo	PDSU	1994	12/01/2011	6,2 <i>0,5</i>	0,0 <i>0,0</i>	0,0 <i>0,0</i>	0,0 <i>0,0</i>	1.200,0 <i>99,5</i>	0,0 <i>0,0</i>
Aldealengua de Pedraza	PDSU	1995	26/10/2010	16,6 <i>0,5</i>	0,0 <i>0,0</i>	0,0 <i>0,0</i>	0,0 <i>0,0</i>	3.489,0 <i>99,5</i>	0,0 <i>0,0</i>
Aldeanueva de la Serrezuela	PDSU	1989	21/10/2010	8,9 <i>0,4</i>	0,0 <i>0,0</i>	0,0 <i>0,0</i>	0,0 <i>0,0</i>	2.028,5 <i>99,6</i>	0,0 <i>0,0</i>
Arcones	NNSS	2003	01/05/2017	56,0 <i>1,8</i>	5,6 <i>0,2</i>	4,6 <i>0,1</i>	0,0 <i>0,0</i>	3.114,7 <i>97,9</i>	0,0 <i>0,0</i>
Ayllón	NNSS	2000	01/02/2010	112,6 <i>0,9</i>	13,9 <i>0,1</i>	34,7 <i>0,3</i>	3,4 <i>0,0</i>	12.666,1 <i>98,7</i>	0,0 <i>0,0</i>
Basardilla	NNSS	2013	01/05/2017	11,9 <i>0,6</i>	4,3 <i>0,2</i>	4,1 <i>0,2</i>	0,0 <i>0,0</i>	1.883,5 <i>98,9</i>	0,0 <i>0,0</i>
Bernardos	NNSS	2003	01/05/2017	53,8 <i>1,8</i>	0,0 <i>0,0</i>	0,0 <i>0,0</i>	0,0 <i>0,0</i>	2.857,4 <i>98,2</i>	0,0 <i>0,0</i>
Brieva	PDSU	1993		13,6 <i>1,0</i>	0,0 <i>0,0</i>	0,0 <i>0,0</i>	0,0 <i>0,0</i>	1.355,7 <i>99,0</i>	0,0 <i>0,0</i>

**CLASES DE SUELO**

figura plan.	año publ	fecha actualización información urbanística	urbano consolidado	urbano no consolidado	urbanizable delimitado o sectorizado	urbanizable no delimitado o sectorizado	no urbanizable	sistemas generales y otros	
			(ha)	(ha)	(ha)	(ha)	(ha)	(ha)	
			(%)	(%)	(%)	(%)	(%)	(%)	
Cabezuela	NNSS	2014	01/05/2017	37,9 1,1	4,6 0,1	4,5 0,1	0,0 0,0	3.476,2 98,7	0,0 0,0
Cantalejo	NNSS	1997	01/10/2009	158,0 2,0	52,2 0,7	11,6 0,1	0,0 0,0	7.680,6 97,2	0,0 0,0
Cantimpalos	NNSS	1986	01/05/2017	59,5 2,3	19,0 0,7	24,6 0,9	0,0 0,0	2.524,9 96,1	0,0 0,0
Carbonero el Mayor	NNSS	2001	01/05/2010	106,5 1,6	20,1 0,3	43,7 0,7	0,0 0,0	6.531,1 97,5	0,0 0,0
Carrascal del Río	PDSU	1994	21/10/2010	14,1 0,5	0,0 0,0	0,0 0,0	0,0 0,0	3.035,6 99,5	0,0 0,0
Casla	NNSS	2004	01/05/2017	18,9 1,1	2,8 0,2	3,1 0,2	6,0 0,3	1.700,7 98,2	0,0 0,0
Cerezo de Abajo	NNSS	2003	01/05/2017	20,1 1,0	2,3 0,1	6,7 0,3	0,0 0,0	1.958,4 98,5	0,0 0,0
Cerezo de Arriba	NNSS	2004	01/05/2017	35,9 0,7	0,0 0,0	24,1 0,5	645,0 13,3	4.157,9 85,5	0,0 0,0
Cilleruelo de San Mamés	PDSU	1997	21/10/2010	7,7 0,8	0,0 0,0	0,0 0,0	0,0 0,0	964,6 99,2	0,0 0,0
Coca	NNSS	2001	01/05/2017	76,7 0,8	36,8 0,4	28,6 0,3	3.983,5 39,8	5.883,1 58,8	0,0 0,0
Codorniz	NNSS	2013	01/05/2017	52,7 0,8	1,9 0,0	6,5 0,1	0,0 0,0	6.364,9 99,0	0,0 0,0
Cuéllar	NNSS	2011	01/05/2017	348,3 1,3	24,1 0,1	73,3 0,3	39,2 0,1	26.835,3 98,2	0,0 0,0
Encinillas	NNSS	2011	01/05/2017	9,5 1,1	2,8 0,3	42,7 5,2	0,0 0,0	771,9 93,4	0,0 0,0
Escalona del Prado	NNSS	2012	01/05/2017	30,8 1,0	15,1 0,5	9,1 0,3	0,0 0,0	3.122,5 98,3	0,0 0,0
Escobar de Polendos	PDSU	1994	21/10/2010	18,3 0,5	0,0 0,0	0,0 0,0	0,0 0,0	3.944,8 99,5	0,0 0,0
Espinar, El	NNSS	1995	01/05/2017	604,8 3,0	91,9 0,5	164,4 0,8	0,7 0,0	19.514,5 95,8	0,0 0,0
Espirdo	NNSS	2012	01/05/2017	36,3 1,4	0,9 0,0	57,5 2,2	0,0 0,0	2.504,9 96,4	0,0 0,0
Fresneda de Cuéllar	PDSU	1996	21/10/2010	16,3 1,4	0,0 0,0	0,0 0,0	0,0 0,0	1.139,4 98,6	0,0 0,0
Fuentepelayo	NNSS	2013	30/04/2016	65,5 2,1	5,5 0,2	12,5 0,4	0,0 0,0	3.004,7 97,3	0,0 0,0
Fuenterrebollo	NNSS	2004	01/05/2017	48,0 1,3	7,3 0,2	42,5 1,2	0,0 0,0	3.490,7 97,3	0,0 0,0
Fuentesoto	PDSU	1996	21/10/2010	13,6 0,5	0,0 0,0	0,0 0,0	0,0 0,0	2.962,6 99,5	0,0 0,0

CLASES DE SUELO

municipio	figura plan.	año publ	fecha actualización información urbanística	urbano consolidado	urbano no consolidado	urbanizable delimitado o sectorizado	urbanizable no delimitado o sectorizado	no urbanizable	sistemas generales y otros
				(ha)	(ha)	(ha)	(ha)	(ha)	(ha)
				(%)	(%)	(%)	(%)	(%)	(%)
Garcillán	NNSS	2010	01/05/2017	28,8 1,3	9,9 0,4	18,6 0,8	0,0 0,0	2.182,3 97,4	0,0 0,0
Grajera	NNSS	2006	01/05/2017	12,8 1,0	3,2 0,3	27,2 2,1	224,3 17,7	1.000,3 78,9	0,0 0,0
Huertos, Los	NNSS	2005	01/05/2017	10,2 0,6	1,2 0,1	5,5 0,3	0,0 0,0	1.709,6 99,0	0,0 0,0
Ituero y Lama	NNSS	2005	01/05/2017	92,3 7,0	10,5 0,8	24,3 1,8	0,0 0,0	1.190,9 90,4	0,0 0,0
Losa, La	NNSS	2003	01/05/2017	44,0 1,6	12,0 0,4	24,2 0,9	27,9 1,0	2.690,5 96,1	0,0 0,0
Martín Miguel	NNSS	2012	01/05/2017	21,5 1,4	2,0 0,1	6,9 0,4	0,0 0,0	1.499,3 98,0	0,0 0,0
Matabuena	NNSS	2012	01/05/2017	37,8 1,8	5,0 0,2	2,6 0,1	0,0 0,0	2.091,9 97,9	0,0 0,0
Migueláñez	NNSS	2012	01/05/2017	19,3 1,0	0,0 0,0	12,7 0,7	0,0 0,0	1.889,3 98,3	0,0 0,0
Montejo de la Vega de la Serrezuela	PDSU	1998	21/10/2010	11,4 0,4	0,0 0,0	0,0 0,0	0,0 0,0	2.771,9 99,6	0,0 0,0
Mozoncillo	NNSS	1998	01/05/2017	57,8 1,3	12,9 0,3	0,0 0,0	0,0 0,0	4.220,4 98,4	0,0 0,0
Muñoveros	NNSS	2010	01/05/2017	10,9 0,6	1,6 0,1	0,0 0,0	0,0 0,0	1.923,1 99,4	0,0 0,0
Nava de la Asunción	NNSS	2014	27/07/2018	148,7 1,8	7,5 0,1	65,6 0,8	0,0 0,0	8.082,9 97,3	0,0 0,0
Navalmanzano	NNSS	1996	01/05/2017	55,3 1,7	8,1 0,3	16,7 0,5	0,0 0,0	3.096,4 97,5	0,0 0,0
Navas de Oro	NNSS	2011	30/09/2016	88,5 1,4	19,5 0,3	23,5 0,4	0,0 0,0	6.092,6 97,9	0,0 0,0
Navas de San Antonio	NNSS	2004	01/05/2017	42,3 0,6	5,7 0,1	43,8 0,6	0,0 0,0	6.799,5 98,7	0,0 0,0
Olombrada	NNSS	2009	01/12/2016	54,4 0,8	1,6 0,0	1,4 0,0	0,0 0,0	6.589,8 99,1	0,0 0,0
Ortigosa del Monte	NNSS	2015	27/07/2018	79,0 5,1	0,9 0,1	11,4 0,7	0,0 0,0	1.449,3 94,1	0,0 0,0
Otero de Herreros	NNSS	2006	01/05/2017	106,8 2,4	25,1 0,6	49,0 1,1	0,0 0,0	4.188,2 95,9	0,0 0,0
Pedraza	NNSS	2013	01/05/2017	54,3 1,7	6,2 0,2	7,4 0,2	0,0 0,0	3.089,0 97,8	0,0 0,0
Pinarnegrillo	PDSU	1995	22/10/2010	16,9 0,9	0,0 0,0	0,0 0,0	0,0 0,0	1.934,4 99,1	0,0 0,0
Prádena	NNSS	2002	01/05/2017	49,3 1,1	7,8 0,2	1,3 0,0	18,4 0,4	4.524,4 98,3	0,0 0,0

**CLASES DE SUELO**

municipio	figura plan.	año publ	fecha actualización información urbanística	urbano consolidado	urbano no consolidado	urbanizable delimitado o sectorizado	urbanizable no delimitado o sectorizado	no urbanizable	sistemas generales y otros
				(ha)	(ha)	(ha)	(ha)	(ha)	(ha)
				(%)	(%)	(%)	(%)	(%)	(%)
Remondo	NNSS	2005	01/05/2017	32,2 3,8	3,8 0,4	45,0 5,3	0,0 0,0	766,0 90,4	0,0 0,0
Riaza	NNSS	1993	01/05/2017	185,3 0,9	15,1 0,1	7,1 0,0	12,6 0,1	21.481,9 99,0	0,0 0,0
Roda de Eresma	PDSU	1997	04/11/2010	14,9 1,5	0,0 0,0	0,0 0,0	0,0 0,0	980,9 98,5	0,0 0,0
Samboal	NNSS	2003	01/05/2017	38,2 0,8	18,1 0,4	12,4 0,3	0,0 0,0	4.675,4 98,6	0,0 0,0
San Miguel de Bernuy	NNSS	2008	01/05/2017	18,9 1,0	2,9 0,2	0,0 0,0	0,0 0,0	1.809,0 98,8	0,0 0,0
Sangarcía	NNSS	2003	01/05/2017	45,8 1,2	2,4 0,1	6,2 0,2	0,0 0,0	3.695,9 98,5	0,0 0,0
Santa María la Real de Nieva	NNSS	1996	01/02/2010	139,5 0,8	12,4 0,1	136,2 0,8	0,0 0,0	17.636,9 98,4	0,0 0,0
Santo Domingo de Pirón	NNSS	2002	01/05/2017	11,6 0,4	0,0 0,0	0,0 0,0	0,0 0,0	2.741,2 99,6	0,0 0,0
Sauquillo de Cabezas	PDSU	1996	01/05/2017	13,1 0,6	0,0 0,0	0,0 0,0	0,0 0,0	2.013,2 99,4	0,0 0,0
Sebúlcor	NNSS	2004	01/05/2017	20,5 0,7	1,4 0,1	16,0 0,6	0,0 0,0	2.731,7 98,6	0,0 0,0
Sepúlveda	NNSS	1998	31/03/2016	0,0 0,0	116,9 0,9	84,7 0,6	0,0 0,0	13.103,5 98,5	0,0 0,0
Sotosalbos	PDSU	1993		27,6 1,2	0,0 0,0	0,0 0,0	0,0 0,0	2.362,5 98,8	0,0 0,0
Torre Val de San Pedro	NNSS	2013	01/05/2017	44,3 1,0	7,2 0,2	0,0 0,0	0,0 0,0	4.374,7 98,8	0,0 0,0
Torreadrada	PDSU	1994	22/10/2010	10,8 0,3	0,0 0,0	0,0 0,0	0,0 0,0	3.272,6 99,7	0,0 0,0
Torrecañeros	NNSS	2003	01/05/2017	76,7 1,8	20,5 0,5	28,9 0,7	30,4 0,7	4.078,8 96,3	0,0 0,0
Trescasas	NNSS	2016	01/05/2017	56,4 1,7	0,9 0,0	20,6 0,6	0,0 0,0	3.188,6 97,6	0,0 0,0
Turégano	PG	2010	01/05/2017	92,6 1,3	10,4 0,1	18,3 0,3	0,0 0,0	6.951,3 98,3	0,0 0,0
Valseca	NNSS	2015	01/05/2017	11,4 0,5	8,0 0,3	55,9 2,4	0,0 0,0	2.243,0 96,8	0,0 0,0
Valtiendas	PDSU	1995	01/05/2017	18,6 0,5	0,0 0,0	0,0 0,0	0,0 0,0	3.843,4 99,5	0,0 0,0
Valverde del Majano	PG	2009	01/05/2017	121,5 3,9	9,0 0,3	381,0 12,3	0,0 0,0	2.586,8 83,5	0,0 0,0
Vegas de Matute	NNSS	1981	01/05/2017	44,3 2,0	11,0 0,5	552,0 25,2	0,0 0,0	1.583,1 72,3	0,0 0,0

**CLASES DE SUELO**

figura plan.	año publ	fecha actualización información urbanística	urbano consolidado	urbano no consolidado	urbanizable delimitado o sectorizado	urbanizable no delimitado o sectorizado	no urbanizable	sistemas generales y otros	
			(ha)	(ha)	(ha)	(ha)	(ha)	(ha)	
			(%)	(%)	(%)	(%)	(%)	(%)	
Villacastín	NNSS	2007	01/05/2017	75,5 0,7	27,3 0,2	130,5 1,2	1.768,1 16,2	8.920,5 81,7	0,0 0,0
Yanguas de Eresma	NNSS	2003	01/05/2017	31,5 1,3	9,6 0,4	49,6 2,0	0,0 0,0	2.336,3 96,3	0,0 0,0
Zarzuela del Monte	NNSS	2011	01/05/2017	76,7 2,7	7,3 0,3	2,5 0,1	0,0 0,0	2.750,1 96,9	0,0 0,0
Zarzuela del Pinar	PDSU	1998	25/10/2010	26,7 1,5	0,0 0,0	0,0 0,0	0,0 0,0	1.748,1 98,5	0,0 0,0

**CLASES DE SUELO**

figura plan.	año publ	fecha actualización información urbanística	urbano consolidado	urbano no consolidado	urbanizable delimitado o sectorizado	urbanizable no delimitado o sectorizado	no urbanizable	sistemas generales y otros	
			(ha)	(ha)	(ha)	(ha)	(ha)	(ha)	
			(%)	(%)	(%)	(%)	(%)	(%)	
<b>Soria</b>			<b>2.641,1</b>	<b>381,5</b>	<b>1.558,5</b>	<b>2.218,5</b>	<b>331.221,5</b>	<b>0,0</b>	
Municipios incluidos en SIU: <b>33</b> (18 %)			<b>0,8</b>	<b>0,1</b>	<b>0,5</b>	<b>0,7</b>	<b>98,0</b>	<b>0,0</b>	
<b>Área Urbana de Soria</b>			<b>517,9</b>	<b>92,3</b>	<b>622,9</b>	<b>1.937,8</b>	<b>24.002,6</b>	<b>0,0</b>	
Municipios incluidos en SIU: <b>1</b> (100 %)			<b>1,9</b>	<b>0,3</b>	<b>2,3</b>	<b>7,1</b>	<b>88,3</b>	<b>0,0</b>	
Soria	PG	2006	01/02/2010	517,9 1,9	92,3 0,3	622,9 2,3	1.937,8 7,1	24.002,6 88,3	0,0 0,0
<b>Resto de municipios de la provincia</b>									
Ágreda	NNSS	2015	01/05/2017	156,2 0,9	10,9 0,1	71,0 0,4	0,0 0,0	16.245,8 98,6	0,0 0,0
Alconaba	NNSS	2005	01/05/2017	28,4 0,5	1,3 0,0	3,3 0,1	0,0 0,0	5.208,3 99,4	0,0 0,0
Aldealfuente	PDSU	1999	22/10/2010	26,8 0,6	0,0 0,0	0,0 0,0	0,0 0,0	4.542,2 99,4	0,0 0,0
Aldehuela de Periañez	PDSU	1995	12/01/2011	3,8 0,1	0,0 0,0	0,0 0,0	0,0 0,0	2.732,2 99,9	0,0 0,0
Almajano	NNSS	2006	01/05/2017	11,4 1,1	5,2 0,5	0,0 0,0	0,0 0,0	972,8 98,3	0,0 0,0
Almarza	NNSS	2011	01/05/2017	87,1 0,9	5,0 0,0	49,2 0,5	0,0 0,0	9.964,2 98,6	0,0 0,0
Almazán	PG	2007	01/05/2010	256,9 1,5	49,4 0,3	112,1 0,7	168,1 1,0	16.053,3 96,5	0,0 0,0
Bayubas de Abajo	NNSS	2011	01/04/2017	1,9 0,0	17,6 0,4	0,0 0,0	0,0 0,0	4.386,4 99,6	0,0 0,0
Berlanga de Duero	NNSS	1999	11/12/2017	91,7 0,4	2,9 0,0	0,0 0,0	0,0 0,0	21.907,6 99,6	0,0 0,0
Burgo de Osma-Ciudad de Osma	PG	2007	01/05/2017	265,9 0,9	27,8 0,1	120,0 0,4	106,3 0,4	28.410,0 98,2	0,0 0,0
Castillejo de Robledo	PDSU	1988	22/10/2010	13,3 0,3	0,0 0,0	0,0 0,0	0,0 0,0	5.280,6 99,7	0,0 0,0
Cidones	NNSS	2009	01/05/2017	60,6 0,9	13,6 0,2	17,5 0,2	0,0 0,0	7.022,3 98,7	0,0 0,0
Covaleda	NNSS	2003	01/02/2010	58,2 0,6	3,0 0,0	23,3 0,2	6,3 0,1	10.190,9 99,1	0,0 0,0
Cubo de la Solana	NNSS	2005	01/05/2017	29,2 0,2	2,5 0,0	52,5 0,4	0,0 0,0	13.189,8 99,4	0,0 0,0
Deza	PDSU	1982	01/05/2017	11,1 0,1	0,0 0,0	0,0 0,0	0,0 0,0	11.796,8 99,9	0,0 0,0

**CLASES DE SUELO**

municipio	figura plan.	año publ	fecha actualización información urbanística	urbano consolidado	urbano no consolidado	urbanizable delimitado o sectorizado	urbanizable no delimitado o sectorizado	no urbanizable	sistemas generales y otros
				(ha)	(ha)	(ha)	(ha)	(ha)	(ha)
				(%)	(%)	(%)	(%)	(%)	(%)
Duruelo de la Sierra	NNSS	2011	01/05/2017	58,3 1,3	6,8 0,2	25,1 0,6	0,0 0,0	4.390,2 98,0	0,0 0,0
Espeja de San Marcelino	NNSS	2014	01/05/2017	30,8 0,4	4,6 0,1	0,0 0,0	0,0 0,0	7.213,0 99,5	0,0 0,0
Espejón	NNSS	2003	01/05/2017	15,2 0,7	1,3 0,1	0,0 0,0	0,0 0,0	2.179,1 99,2	0,0 0,0
Garray	NNSS	1994	06/04/2015	192,7 2,5	5,6 0,1	26,2 0,3	0,0 0,0	7.393,5 97,1	0,0 0,0
Golmayo	NNSS	2000	01/05/2010	66,4 0,3	64,6 0,3	162,5 0,9	0,0 0,0	18.679,7 98,5	0,0 0,0
Gómara	PDSU	1983	01/05/2017	18,9 0,3	0,0 0,0	0,0 0,0	0,0 0,0	6.803,2 99,7	0,0 0,0
Langa de Duero	NNSS	2014	01/01/2017	85,2 0,4	7,9 0,0	52,5 0,3	0,0 0,0	18.829,7 99,2	0,0 0,0
Matamala de Almazán	NNSS	2010	01/05/2017	25,8 0,4	2,3 0,0	20,0 0,3	0,0 0,0	6.246,4 99,2	0,0 0,0
Medinaceli	NNSS	2009	01/05/2017	68,0 0,3	10,9 0,1	27,2 0,1	0,0 0,0	20.415,8 99,5	0,0 0,0
Morón de Almazán	NNSS	2009	01/05/2017	20,2 0,3	1,7 0,0	0,0 0,0	0,0 0,0	6.179,8 99,6	0,0 0,0
Noviercas	NNSS	2010	06/04/2015	19,1 0,2	0,0 0,0	0,0 0,0	0,0 0,0	9.133,1 99,8	0,0 0,0
Ólvega	NNSS	2006	01/05/2010	189,2 1,9	24,4 0,2	138,1 1,4	0,0 0,0	9.550,7 96,4	0,0 0,0
Rioseco de Soria	NNSS	2001	01/05/2017	11,7 0,2	0,0 0,0	0,0 0,0	0,0 0,0	4.986,8 99,8	0,0 0,0
San Leonardo de Yagüe	PG	2015	01/05/2017	123,2 2,0	9,7 0,2	9,4 0,2	0,0 0,0	5.910,7 97,7	0,0 0,0
Talveila	PDSU	1999	22/10/2010	14,1 0,3	0,0 0,0	0,0 0,0	0,0 0,0	5.279,1 99,7	0,0 0,0
Valdeavellano de Tera	NNSS	2002	01/05/2017	30,1 1,5	3,5 0,2	5,2 0,3	0,0 0,0	1.905,8 98,0	0,0 0,0
Vinuesa	NNSS	1994	01/05/2017	51,9 0,4	6,7 0,0	20,5 0,1	0,0 0,0	14.219,0 99,4	0,0 0,0

**CLASES DE SUELO**

figura plan.	año publ	fecha actualización información urbanística	urbano consolidado	urbano no consolidado	urbanizable delimitado o sectorizado	urbanizable no delimitado o sectorizado	no urbanizable	sistemas generales y otros	
			(ha)	(ha)	(ha)	(ha)	(ha)	(ha)	
			(%)	(%)	(%)	(%)	(%)	(%)	
<b>Valladolid</b>			<b>11.520,6</b>	<b>1.734,1</b>	<b>7.850,6</b>	<b>8.589,2</b>	<b>648.228,7</b>	<b>0,0</b>	
Municipios incluidos en SIU: <b>176</b> ( <b>78</b> % )			<i>1,7</i>	<i>0,3</i>	<i>1,2</i>	<i>1,3</i>	<i>95,6</i>	<i>0,0</i>	
<b>Área Urbana de Valladolid</b>			<b>5.858,9</b>	<b>892,3</b>	<b>5.111,7</b>	<b>7.237,2</b>	<b>55.643,3</b>	<b>0,0</b>	
Municipios incluidos en SIU: <b>17</b> ( <b>100</b> % )			<i>7,8</i>	<i>1,2</i>	<i>6,8</i>	<i>9,7</i>	<i>74,4</i>	<i>0,0</i>	
Aldeamayor de San Martín	PG	2003	01/05/2017	179,8 <i>3,4</i>	26,0 <i>0,5</i>	389,8 <i>7,3</i>	389,9 <i>7,3</i>	4.359,7 <i>81,6</i>	0,0 <i>0,0</i>
Arroyo de la Encomienda	PG	2013	27/07/2018	547,1 <i>45,9</i>	40,0 <i>3,4</i>	180,0 <i>15,1</i>	0,0 <i>0,0</i>	425,1 <i>35,7</i>	0,0 <i>0,0</i>
Boecillo	PG	2002	01/05/2017	264,7 <i>11,0</i>	13,9 <i>0,6</i>	199,4 <i>8,3</i>	70,3 <i>2,9</i>	1.864,1 <i>77,3</i>	0,0 <i>0,0</i>
Cabezón de Pisuerga	PG	2011	27/07/2018	86,6 <i>1,9</i>	10,9 <i>0,2</i>	260,4 <i>5,7</i>	0,0 <i>0,0</i>	4.180,6 <i>92,1</i>	0,0 <i>0,0</i>
Cigales	NNSS	1999	01/05/2017	59,8 <i>1,0</i>	27,2 <i>0,4</i>	89,6 <i>1,5</i>	0,0 <i>0,0</i>	5.944,9 <i>97,1</i>	0,0 <i>0,0</i>
Cistérniga	PG	2009	27/07/2018	180,0 <i>5,7</i>	0,0 <i>0,0</i>	144,9 <i>4,6</i>	30,9 <i>1,0</i>	2.820,1 <i>88,8</i>	0,0 <i>0,0</i>
Fuensaldaña	NNSS	2004	01/05/2017	52,7 <i>1,9</i>	1,8 <i>0,1</i>	228,0 <i>8,4</i>	0,0 <i>0,0</i>	2.433,9 <i>89,6</i>	0,0 <i>0,0</i>
Laguna de Duero	PG	2011	31/01/2016	289,1 <i>9,8</i>	16,2 <i>0,6</i>	383,4 <i>13,1</i>	2.248,8 <i>76,6</i>	0,0 <i>0,0</i>	0,0 <i>0,0</i>
Renedo de Esgueva	PG	2015	27/07/2018	65,1 <i>2,3</i>	82,9 <i>2,9</i>	78,7 <i>2,7</i>	17,8 <i>0,6</i>	2.642,8 <i>91,5</i>	0,0 <i>0,0</i>
Santovenia de Pisuerga	PG	2004	11/12/2017	132,8 <i>9,7</i>	0,0 <i>0,0</i>	28,0 <i>2,1</i>	0,0 <i>0,0</i>	1.201,3 <i>88,2</i>	0,0 <i>0,0</i>
Simancas	PG	2006	27/07/2018	294,6 <i>6,9</i>	23,5 <i>0,6</i>	296,0 <i>7,0</i>	1,0 <i>0,0</i>	3.639,8 <i>85,5</i>	0,0 <i>0,0</i>
Tudela de Duero	NNSS	2009	11/12/2017	386,5 <i>6,4</i>	56,1 <i>0,9</i>	447,6 <i>7,4</i>	18,0 <i>0,3</i>	5.139,9 <i>85,0</i>	0,0 <i>0,0</i>
Valladolid	PG	2003	27/07/2018	2.856,6 <i>14,6</i>	482,6 <i>2,5</i>	1.702,9 <i>8,7</i>	4.378,7 <i>22,3</i>	10.198,4 <i>52,0</i>	0,0 <i>0,0</i>
Viana de Cega	PG	2004	01/05/2017	121,0 <i>6,7</i>	4,4 <i>0,2</i>	90,4 <i>5,0</i>	0,0 <i>0,0</i>	1.581,7 <i>88,0</i>	0,0 <i>0,0</i>
Villanubla	PG	2012	27/07/2018	129,3 <i>2,8</i>	12,3 <i>0,3</i>	375,8 <i>8,2</i>	34,4 <i>0,8</i>	4.011,9 <i>87,9</i>	0,0 <i>0,0</i>
Villanueva de Duero	NNSS	2007	01/05/2017	82,9 <i>2,2</i>	86,5 <i>2,3</i>	119,6 <i>3,2</i>	46,9 <i>1,3</i>	3.408,9 <i>91,0</i>	0,0 <i>0,0</i>
Zaratán	NNSS	2017	27/07/2018	130,1 <i>6,4</i>	8,0 <i>0,4</i>	97,3 <i>4,8</i>	0,4 <i>0,0</i>	1.790,1 <i>88,4</i>	0,0 <i>0,0</i>

CLASES DE SUELO

Resto de municipios de la provincia	figura plan.	año publ	fecha actualización información urbanística	urbano consolidado	urbano no consolidado	urbanizable delimitado o sectorizado	urbanizable no delimitado o sectorizado	no urbanizable	sistemas generales y otros
				(ha)	(ha)	(ha)	(ha)	(ha)	(ha)
				(%)	(%)	(%)	(%)	(%)	(%)
Aguasal	PDSU	1984	22/10/2010	3,5 0,1	0,0 0,0	0,0 0,0	0,0 0,0	2.697,7 99,9	0,0 0,0
Aguilar de Campos	PDSU	1983	22/10/2010	23,0 0,5	0,0 0,0	0,0 0,0	0,0 0,0	4.960,2 99,5	0,0 0,0
Alaejos	NNSS	2010	01/05/2017	50,6 0,5	27,7 0,3	80,0 0,8	0,0 0,0	10.090,9 98,5	0,0 0,0
Alcazárén	NNSS	2004	08/05/2015	43,2 0,9	3,7 0,1	17,3 0,4	49,6 1,0	4.689,0 97,6	0,0 0,0
Aldea de San Miguel	NNSS	2007	01/05/2017	17,1 0,9	1,8 0,1	11,0 0,6	0,0 0,0	1.962,0 98,5	0,0 0,0
Almenara de Adaja	PDSU	1986	25/10/2010	4,7 0,3	0,0 0,0	0,0 0,0	0,0 0,0	1.710,8 99,7	0,0 0,0
Amusquillo	PDSU	1988	25/10/2010	7,3 0,5	0,0 0,0	0,0 0,0	0,0 0,0	1.582,8 99,5	0,0 0,0
Ataquines	NNSS	2014	01/05/2017	41,7 1,0	3,4 0,1	4,1 0,1	0,0 0,0	4.209,7 98,8	0,0 0,0
Becilla de Valderaduey	NNSS	2010	01/05/2017	24,9 0,7	0,0 0,0	14,4 0,4	0,0 0,0	3.783,9 99,0	0,0 0,0
Benafarces	PDSU	1983	25/10/2010	9,2 0,6	0,0 0,0	0,0 0,0	0,0 0,0	1.645,4 99,4	0,0 0,0
Bercero	NNSS	2008	01/05/2017	14,5 0,3	0,0 0,0	0,0 0,0	0,0 0,0	4.122,5 99,7	0,0 0,0
Berceruelo	PDSU	1983	22/07/2010	2,5 0,2	0,0 0,0	0,0 0,0	0,0 0,0	1.391,5 99,8	0,0 0,0
Bocigas	PDSU	2000	25/10/2010	13,1 0,8	0,0 0,0	0,0 0,0	0,0 0,0	1.618,0 99,2	0,0 0,0
Bocos de Duero	PDSU	1997	25/10/2010	3,5 0,6	0,0 0,0	0,0 0,0	0,0 0,0	616,1 99,4	0,0 0,0
Bolaños de Campos	NNSS	2002	01/05/2017	19,6 0,7	1,2 0,0	0,0 0,0	0,0 0,0	2.971,3 99,3	0,0 0,0
Brajos de Medina	PDSU	1983	26/10/2010	7,0 0,3	0,0 0,0	0,0 0,0	0,0 0,0	2.737,0 99,7	0,0 0,0
Bustillo de Chaves	PDSU	1984	01/05/2017	4,0 0,2	0,0 0,0	0,0 0,0	0,0 0,0	2.187,5 99,8	0,0 0,0
Cabezón de Valderaduey	PDSU	1985	26/10/2010	3,8 0,4	0,0 0,0	0,0 0,0	0,0 0,0	1.025,9 99,6	0,0 0,0
Campaspero	NNSS	1996	01/05/2017	51,3 1,1	0,0 0,0	0,0 0,0	0,0 0,0	4.684,8 98,9	0,0 0,0
Campillo, El	NNSS	1996	01/05/2017	15,6 0,5	7,6 0,2	13,1 0,4	0,0 0,0	3.243,8 98,9	0,0 0,0

**CLASES DE SUELO**

municipio	figura plan.	año publ	fecha actualización información urbanística	urbano consolidado	urbano no consolidado	urbanizable delimitado o sectorizado	urbanizable no delimitado o sectorizado	no urbanizable	sistemas generales y otros
				(ha)	(ha)	(ha)	(ha)	(ha)	(ha)
				(%)	(%)	(%)	(%)	(%)	(%)
Camporredondo	NNSS	2002	01/05/2017	21,0 1,2	0,0 0,0	0,0 0,0	0,0 0,0	1.724,1 98,8	0,0 0,0
Canalejas de Peñafiel	NNSS	2004	01/05/2017	17,5 0,5	2,2 0,1	5,1 0,2	0,0 0,0	3.183,5 99,2	0,0 0,0
Carpio	NNSS	2002	01/05/2017	48,8 0,9	16,3 0,3	8,3 0,1	0,0 0,0	5.597,3 98,7	0,0 0,0
Casasola de Arión	NNSS	2004	01/05/2017	25,8 0,9	0,3 0,0	0,0 0,0	0,0 0,0	2.746,8 99,1	0,0 0,0
Castrejón de Trabancos	NNSS	2004	01/05/2017	9,1 0,3	0,0 0,0	0,9 0,0	0,0 0,0	3.009,9 99,7	0,0 0,0
Castrillo de Duero	PDSU	1996	26/10/2010	12,9 0,5	0,0 0,0	0,0 0,0	0,0 0,0	2.566,0 99,5	0,0 0,0
Castrillo-Tejeriego	PDSU	1988	26/10/2010	12,1 0,3	0,0 0,0	0,0 0,0	0,0 0,0	3.578,4 99,7	0,0 0,0
Castrodeza	NNSS	2013	01/05/2017	12,1 0,8	0,0 0,0	0,0 0,0	0,0 0,0	1.584,7 99,2	0,0 0,0
Castronuevo de Esgueva	NNSS	1988	01/05/2017	33,5 1,1	0,0 0,0	27,4 0,9	0,0 0,0	2.858,8 97,9	0,0 0,0
Castronuño	NNSS	2007	01/05/2010	49,0 0,4	3,4 0,0	4,9 0,0	0,0 0,0	12.389,9 99,5	0,0 0,0
Castroponce	PDSU	1989	27/10/2010	16,9 0,7	0,0 0,0	0,0 0,0	0,0 0,0	2.470,0 99,3	0,0 0,0
Castroverde de Cerrato	PDSU	1984	27/10/2010	10,3 0,3	0,0 0,0	0,0 0,0	0,0 0,0	3.233,7 99,7	0,0 0,0
Ceinos de Campos	NNSS	2003	01/05/2017	18,1 0,5	0,0 0,0	0,0 0,0	0,0 0,0	3.593,3 99,5	0,0 0,0
Cervillejo de la Cruz	PDSU	1986	27/10/2010	6,9 0,3	0,0 0,0	0,0 0,0	0,0 0,0	2.126,1 99,7	0,0 0,0
Ciguñuela	NNSS	1999	01/05/2017	19,7 0,6	0,0 0,0	0,0 0,0	0,0 0,0	3.016,0 99,4	0,0 0,0
Cogeces del Monte	NNSS	2008	01/05/2017	55,4 0,8	12,1 0,2	0,0 0,0	0,0 0,0	7.280,5 99,1	0,0 0,0
Corcos	PDSU	1986	15/12/2010	10,6 0,2	0,0 0,0	0,0 0,0	0,0 0,0	4.247,6 99,8	0,0 0,0
Cubillas de Santa Marta	NNSS	2012	30/09/2016	17,2 0,7	2,5 0,1	69,7 3,0	0,0 0,0	2.264,3 96,2	0,0 0,0
Cuenca de Campos	NNSS	2004	01/05/2017	29,3 0,6	3,8 0,1	0,0 0,0	0,0 0,0	4.753,3 99,3	0,0 0,0
Encinas de Esgueva	NNSS	2008	01/05/2017	22,0 0,7	0,0 0,0	0,0 0,0	0,0 0,0	3.061,5 99,3	0,0 0,0
Fontihoyuelo	PDSU	1983	22/07/2010	7,8 0,5	0,0 0,0	0,0 0,0	0,0 0,0	1.688,3 99,5	0,0 0,0

CLASES DE SUELO

figura plan.	año publ	fecha actualización información urbanística	urbano consolidado	urbano no consolidado	urbanizable delimitado o sectorizado	urbanizable no delimitado o sectorizado	no urbanizable	sistemas generales y otros	
			(ha) (%)	(ha) (%)	(ha) (%)	(ha) (%)	(ha) (%)	(ha) (%)	
Fresno el Viejo	NNSS	2000	01/05/2017	44,8 0,7	1,0 0,0	0,0 0,0	0,0 0,0	6.401,5 99,3	0,0 0,0
Fuente el Sol	PDSU	1986	27/10/2010	11,9 0,6	0,0 0,0	0,0 0,0	0,0 0,0	2.082,5 99,4	0,0 0,0
Fuente-Olmedo	PDSU	1984	28/10/2010	4,8 0,4	0,0 0,0	0,0 0,0	0,0 0,0	1.355,6 99,6	0,0 0,0
Gallegos de Hornija	PDSU	1996	28/10/2010	7,8 0,7	0,0 0,0	0,0 0,0	0,0 0,0	1.113,6 99,3	0,0 0,0
Geria	NNSS	2003	01/05/2017	24,2 1,3	9,1 0,5	46,9 2,6	103,7 5,7	1.633,8 89,9	0,0 0,0
Herrín de Campos	PDSU	1983	28/10/2010	12,5 0,4	0,0 0,0	0,0 0,0	0,0 0,0	2.936,0 99,6	0,0 0,0
Íscar	NNSS	2003	01/05/2017	459,2 7,6	12,5 0,2	60,7 1,0	0,0 0,0	5.513,1 91,2	0,0 0,0
Llano de Olmedo	PDSU	1998	28/10/2010	11,0 0,7	0,0 0,0	0,0 0,0	0,0 0,0	1.510,4 99,3	0,0 0,0
Lomoviejo	PDSU	1983	28/10/2010	9,8 0,4	0,0 0,0	0,0 0,0	0,0 0,0	2.746,8 99,6	0,0 0,0
Marzales	PDSU	1984	29/10/2010	6,1 0,5	0,0 0,0	0,0 0,0	0,0 0,0	1.260,9 99,5	0,0 0,0
Matapozuelos	NNSS	2012	01/05/2017	71,9 1,4	3,3 0,1	2,5 0,0	0,0 0,0	4.972,2 98,5	0,0 0,0
Matilla de los Caños	PDSU	1983	29/10/2010	6,4 0,5	0,0 0,0	0,0 0,0	0,0 0,0	1.222,1 99,5	0,0 0,0
Mayorga	NNSS	2010	01/05/2017	87,0 0,6	5,2 0,0	68,2 0,5	0,0 0,0	14.905,8 98,9	0,0 0,0
Medina de Rioseco	PG	2009	01/05/2017	149,1 1,3	12,1 0,1	220,9 1,9	5,3 0,0	11.128,6 96,6	0,0 0,0
Medina del Campo	PG	2008	01/05/2017	468,4 3,1	89,5 0,6	335,4 2,2	959,1 6,3	13.455,0 87,9	0,0 0,0
Megeces	NNSS	1997	27/07/2018	29,6 1,6	4,7 0,2	12,8 0,7	0,0 0,0	1.856,6 97,5	0,0 0,0
Melgar de Abajo	PDSU	1984	29/10/2010	11,3 0,5	0,0 0,0	0,0 0,0	0,0 0,0	2.291,3 99,5	0,0 0,0
Melgar de Arriba	PDSU	1983	29/10/2010	21,2 0,6	0,0 0,0	0,0 0,0	0,0 0,0	3.482,3 99,4	0,0 0,0
Mojados	PG	2004	01/05/2017	171,3 3,7	43,2 0,9	111,6 2,4	0,0 0,0	4.294,1 92,9	0,0 0,0
Monasterio de Vega	PDSU	2001	29/10/2010	9,1 0,3	0,0 0,0	0,0 0,0	0,0 0,0	2.984,2 99,7	0,0 0,0
Montealegre de Campos	PDSU	1986	11/01/2011	9,3 0,3	0,0 0,0	0,0 0,0	0,0 0,0	3.386,9 99,7	0,0 0,0

**CLASES DE SUELO**

figura plan.	año publ	fecha actualización información urbanística	urbano consolidado	urbano no consolidado	urbanizable delimitado o sectorizado	urbanizable no delimitado o sectorizado	no urbanizable	sistemas generales y otros	
			(ha)	(ha)	(ha)	(ha)	(ha)	(ha)	
			(%)	(%)	(%)	(%)	(%)	(%)	
Montemayor de Pililla	NNSS	2004	01/05/2017	59,8 1,0	9,5 0,2	0,0 0,0	12,7 0,2	5.849,8 98,6	0,0 0,0
Moral de la Reina	PDSU	1998	02/11/2010	16,0 0,4	0,0 0,0	0,0 0,0	0,0 0,0	4.232,7 99,6	0,0 0,0
Moraleja de las Panaderas	PDSU	1983	02/11/2010	3,0 0,2	0,0 0,0	0,0 0,0	0,0 0,0	1.526,2 99,8	0,0 0,0
Morales de Campos	PDSU	1998	13/01/2011	8,9 0,6	0,0 0,0	0,0 0,0	0,0 0,0	1.579,5 99,4	0,0 0,0
Mota del Marqués	NNSS	2005	01/05/2017	22,8 0,7	5,0 0,2	0,0 0,0	0,0 0,0	3.105,9 99,1	0,0 0,0
Mucientes	NNSS	2010	03/11/2011	30,7 0,5	0,0 0,0	3,0 0,0	0,0 0,0	6.346,5 99,5	0,0 0,0
Muriel	PDSU	1984	13/01/2011	12,2 0,5	0,0 0,0	0,0 0,0	0,0 0,0	2.239,0 99,5	0,0 0,0
Nava del Rey	PG	2014	01/05/2017	92,8 0,7	13,6 0,1	36,5 0,3	0,0 0,0	12.467,1 98,9	0,0 0,0
Nueva Villa de las Torres	NNSS	2004		15,8 0,4	1,2 0,0	0,0 0,0	0,0 0,0	3.563,4 99,5	0,0 0,0
Olivares de Duero	NNSS	2006	30/06/2016	23,7 0,8	4,2 0,1	5,7 0,2	0,0 0,0	2.898,4 98,9	0,0 0,0
Olmedo	PG	2003	01/05/2017	279,1 2,2	18,1 0,1	53,1 0,4	163,4 1,3	12.399,4 96,0	0,0 0,0
Olmos de Esgueva	NNSS	2005	01/05/2017	14,6 0,6	4,0 0,2	2,0 0,1	0,0 0,0	2.463,1 99,2	0,0 0,0
Olmos de Peñafiel	PDSU	1986	03/11/2010	5,1 0,3	0,0 0,0	0,0 0,0	0,0 0,0	1.606,0 99,7	0,0 0,0
Palazuelo de Vedija	NNSS	2008	01/05/2017	21,1 0,7	0,0 0,0	0,0 0,0	0,0 0,0	3.198,9 99,3	0,0 0,0
Parrilla, La	NNSS	2005	01/05/2017	34,1 0,8	0,0 0,0	22,1 0,5	10,5 0,2	4.422,8 98,5	0,0 0,0
Pedraja de Portillo, La	NNSS	2007	27/07/2018	63,2 1,1	58,5 1,0	241,5 4,3	0,0 0,0	5.312,4 93,6	0,0 0,0
Pedrajas de San Esteban	NNSS	2012	01/05/2017	197,0 6,4	2,2 0,1	56,1 1,8	0,0 0,0	2.815,2 91,7	0,0 0,0
Pedrosa del Rey	NNSS	2011	01/05/2017	17,4 0,3	0,0 0,0	10,1 0,2	0,0 0,0	5.165,5 99,5	0,0 0,0
Peñafiel	PG	2012	01/01/2017	200,2 2,6	34,8 0,5	73,1 1,0	0,0 0,0	7.298,8 96,0	0,0 0,0
Peñaflor de Hornija	PDSU	1984	03/11/2010	10,3 0,2	0,0 0,0	0,0 0,0	0,0 0,0	6.609,8 99,8	0,0 0,0
Pesquera de Duero	NNSS	2004	01/05/2012	25,8 0,5	1,7 0,0	11,8 0,2	0,0 0,0	5.550,4 99,3	0,0 0,0

**CLASES DE SUELO**

figura plan.	año publ	fecha actualización información urbanística	urbano consolidado	urbano no consolidado	urbanizable delimitado o sectorizado	urbanizable no delimitado o sectorizado	no urbanizable	sistemas generales y otros	
			(ha) (%)	(ha) (%)	(ha) (%)	(ha) (%)	(ha) (%)	(ha) (%)	
Piña de Esgueva	NNSS	2005	01/05/2017	20,7 0,7	0,0 0,0	0,0 0,0	0,0 0,0	2.974,4 99,3	0,0 0,0
Piñel de Abajo	NNSS	2003	01/05/2017	13,4 0,6	0,6 0,0	0,0 0,0	0,0 0,0	2.111,8 99,3	0,0 0,0
Piñel de Arriba	PDSU	1983	03/11/2010	10,8 0,5	0,0 0,0	0,0 0,0	0,0 0,0	2.329,2 99,5	0,0 0,0
Pollos	NNSS	2009	27/07/2018	34,9 0,7	0,4 0,0	3,5 0,1	0,0 0,0	5.014,0 99,2	0,0 0,0
Portillo	PG	2005	01/02/2010	69,4 1,1	13,6 0,2	111,6 1,7	40,8 0,6	6.204,5 96,3	0,0 0,0
Pozal de Gallinas	NNSS	2015	01/05/2017	47,7 1,4	5,0 0,1	0,0 0,0	0,0 0,0	3.456,6 98,5	0,0 0,0
Pozaldez	NNSS	2008	01/05/2017	40,0 1,4	0,0 0,0	6,6 0,2	0,0 0,0	2.749,8 98,3	0,0 0,0
Puras	PDSU	1984	03/11/2010	4,5 0,4	0,0 0,0	0,0 0,0	0,0 0,0	1.078,7 99,6	0,0 0,0
Quintanilla de Arriba	PDSU	1996	03/11/2010	13,6 0,5	0,0 0,0	0,0 0,0	0,0 0,0	2.792,7 99,5	0,0 0,0
Quintanilla de Onésimo	NNSS	2005	01/10/2009	52,1 0,9	10,5 0,2	19,1 0,3	0,0 0,0	5.463,0 98,5	0,0 0,0
Rábano	NNSS	2010	11/12/2017	23,0 0,8	5,6 0,2	0,0 0,0	0,0 0,0	2.753,4 99,0	0,0 0,0
Ramiro	PDSU	1983	04/11/2010	4,0 0,2	0,0 0,0	0,0 0,0	0,0 0,0	2.115,2 99,8	0,0 0,0
Robladillo	PDSU	1983	04/11/2010	4,8 0,5	0,0 0,0	0,0 0,0	0,0 0,0	879,6 99,5	0,0 0,0
Roturas	PDSU	1983	04/11/2010	5,1 0,4	0,0 0,0	0,0 0,0	0,0 0,0	1.143,6 99,6	0,0 0,0
Rubí de Bracamonte	PDSU	1984	04/11/2010	13,9 0,5	0,0 0,0	0,0 0,0	0,0 0,0	2.544,9 99,5	0,0 0,0
Rueda	NNSS	2011	01/05/2017	81,4 0,9	30,0 0,3	148,2 1,6	0,0 0,0	8.791,9 97,1	0,0 0,0
Saelices de Mayorga	PDSU	1986	04/11/2010	11,0 0,7	0,0 0,0	0,0 0,0	0,0 0,0	1.571,8 99,3	0,0 0,0
Salvador de Zapardiel	PDSU	1986	05/11/2010	10,9 0,4	0,0 0,0	0,0 0,0	0,0 0,0	2.620,4 99,6	0,0 0,0
San Llorente	PDSU	1989	05/11/2010	7,7 0,3	0,0 0,0	0,0 0,0	0,0 0,0	2.479,7 99,7	0,0 0,0
San Martín de Valvení	PDSU	1983	05/11/2010	7,0 0,1	0,0 0,0	0,0 0,0	0,0 0,0	5.811,6 99,9	0,0 0,0
San Miguel del Arroyo	NNSS	2005	01/05/2017	51,8 0,9	1,4 0,0	14,4 0,3	0,0 0,0	5.440,7 98,8	0,0 0,0

CLASES DE SUELO

	figura plan.	año publ	fecha actualización información urbanística	urbano consolidado	urbano no consolidado	urbanizable delimitado o sectorizado	urbanizable no delimitado o sectorizado	no urbanizable	sistemas generales y otros
				(ha)	(ha)	(ha)	(ha)	(ha)	(ha)
				(%)	(%)	(%)	(%)	(%)	(%)
San Pablo de la Moraleja	PDSU	1983	05/11/2010	7,1 0,3	0,0 0,0	0,0 0,0	0,0 0,0	2.482,7 99,7	0,0 0,0
San Pedro de Latarce	NNSS	2005	01/05/2017	33,5 0,8	0,0 0,0	0,0 0,0	0,0 0,0	4.389,3 99,2	0,0 0,0
San Pelayo	PDSU	1984	05/11/2010	3,8 0,4	0,0 0,0	0,0 0,0	0,0 0,0	1.064,5 99,6	0,0 0,0
San Salvador	PDSU	1983	05/11/2010	4,1 0,4	0,0 0,0	0,0 0,0	0,0 0,0	1.060,5 99,6	0,0 0,0
San Vicente del Palacio	NNSS	2005	01/05/2017	12,4 0,3	0,0 0,0	0,0 0,0	0,0 0,0	3.776,8 99,7	0,0 0,0
Santa Eufemia del Arroyo	PDSU	1983	05/11/2010	13,1 0,5	0,0 0,0	0,0 0,0	0,0 0,0	2.487,2 99,5	0,0 0,0
Santervás de Campos	NNSS	2013	01/05/2017	20,1 0,4	0,0 0,0	0,0 0,0	0,0 0,0	5.380,0 99,6	0,0 0,0
Santibáñez de Valcorba	NNSS	2010	01/05/2017	25,0 1,0	0,0 0,0	9,5 0,4	0,0 0,0	2.397,4 98,6	0,0 0,0
Seca, La	NNSS	1997	30/09/2016	49,3 0,7	15,2 0,2	2,8 0,0	0,0 0,0	6.521,2 99,0	0,0 0,0
Serrada	NNSS	2004	01/05/2017	53,3 2,2	15,8 0,7	17,8 0,7	0,0 0,0	2.340,3 96,4	0,0 0,0
Siete Iglesias de Trabancos	NNSS	2008	27/07/2018	29,9 0,5	3,4 0,1	1,8 0,0	0,0 0,0	6.094,3 99,4	0,0 0,0
Tiedra	NNSS	2003	01/05/2017	27,5 0,6	0,3 0,0	9,1 0,2	0,0 0,0	4.694,1 99,2	0,0 0,0
Tordehumos	PDSU	1980	05/11/2010	29,3 0,5	0,0 0,0	0,0 0,0	0,0 0,0	6.122,9 99,5	0,0 0,0
Tordesillas	PG	2005	01/05/2017	350,1 2,5	35,7 0,3	477,1 3,4	5,6 0,0	13.306,1 93,9	0,0 0,0
Torrecilla de la Abadesa	NNSS	2007	01/05/2017	15,0 0,5	0,0 0,0	6,3 0,2	0,0 0,0	2.712,9 99,2	0,0 0,0
Torrecilla de la Torre	PDSU	1985	23/11/2010	2,6 0,4	0,0 0,0	0,0 0,0	0,0 0,0	725,4 99,6	0,0 0,0
Torrelobatón	NNSS	2013	01/05/2017	32,8 0,5	0,0 0,0	0,0 0,0	0,0 0,0	6.575,1 99,5	0,0 0,0
Torrescárcela	PG	2013	01/05/2017	16,2 0,3	0,0 0,0	0,0 0,0	0,0 0,0	5.057,3 99,7	0,0 0,0
Traspinedo	NNSS	2004	30/11/2015	45,2 1,7	10,2 0,4	16,7 0,6	0,0 0,0	2.551,7 97,3	0,0 0,0
Trigueros del Valle	NNSS	2006	01/05/2017	14,7 0,4	98,8 2,6	156,0 4,1	0,0 0,0	3.513,6 92,9	0,0 0,0
Unión de Campos, La	PDSU	1983	13/01/2011	20,6 0,6	0,0 0,0	0,0 0,0	0,0 0,0	3.579,2 99,4	0,0 0,0

CLASES DE SUELO

figura plan.	año publ	fecha actualización información urbanística	urbano consolidado	urbano no consolidado	urbanizable delimitado o sectorizado	urbanizable no delimitado o sectorizado	no urbanizable	sistemas generales y otros	
			(ha) (%)	(ha) (%)	(ha) (%)	(ha) (%)	(ha) (%)	(ha) (%)	
Valbuena de Duero	NNSS	2004	01/05/2012	32,8 0,7	3,2 0,1	3,8 0,1	0,0 0,0	4.634,7 99,1	0,0 0,0
Valdenebro de los Valles	NNSS	2012	01/05/2017	12,2 0,3	0,0 0,0	0,0 0,0	0,0 0,0	4.194,1 99,7	0,0 0,0
Valdestillas	NNSS	1997	01/05/2017	51,1 1,4	27,7 0,8	6,0 0,2	0,0 0,0	3.522,5 97,7	0,0 0,0
Valdunquillo	PDSU	1983	24/11/2010	16,4 0,5	0,0 0,0	0,0 0,0	0,0 0,0	3.067,8 99,5	0,0 0,0
Valoria la Buena	NNSS	2007	01/05/2017	41,4 1,0	1,8 0,0	38,9 0,9	0,0 0,0	4.247,7 98,1	0,0 0,0
Valverde de Campos	PDSU	1994	01/05/2017	9,9 0,5	0,0 0,0	0,0 0,0	0,0 0,0	2.119,5 99,5	0,0 0,0
Vega de Ruiponce	PDSU	1983	24/11/2010	12,7 0,4	0,0 0,0	0,0 0,0	0,0 0,0	3.124,1 99,6	0,0 0,0
Vega de Valdetronco	PDSU	1983	24/11/2010	10,5 0,6	0,0 0,0	0,0 0,0	0,0 0,0	1.739,0 99,4	0,0 0,0
Velilla	NNSS	2009	01/05/2017	10,5 0,5	0,6 0,0	16,8 0,8	0,0 0,0	1.967,3 98,6	0,0 0,0
Ventosa de la Cuesta	PDSU	1986	24/11/2010	7,2 0,4	0,0 0,0	0,0 0,0	0,0 0,0	1.613,8 99,6	0,0 0,0
Villabáñez	NNSS	2007	01/05/2017	24,8 0,5	132,4 2,6	26,3 0,5	0,0 0,0	4.904,9 96,4	0,0 0,0
Villabrágima	NNSS	2007	01/05/2017	69,1 1,0	5,5 0,1	0,0 0,0	0,0 0,0	6.638,8 98,9	0,0 0,0
Villacarralón	PDSU	1983	24/11/2010	11,0 0,6	0,0 0,0	0,0 0,0	0,0 0,0	1.732,0 99,4	0,0 0,0
Villacid de Campos	PDSU	1986	24/11/2010	9,8 0,4	0,0 0,0	0,0 0,0	0,0 0,0	2.398,5 99,6	0,0 0,0
Villafranca de Duero	NNSS	2004	01/05/2017	16,8 1,6	2,7 0,3	0,0 0,0	0,0 0,0	1.019,4 98,1	0,0 0,0
Villafrechós	NNSS	2005	01/05/2017	46,8 0,8	0,0 0,0	0,0 0,0	0,0 0,0	6.125,3 99,2	0,0 0,0
Villafuerte	PDSU	1988	25/11/2010	6,5 0,2	0,0 0,0	0,0 0,0	0,0 0,0	2.612,5 99,8	0,0 0,0
Villagarcía de Campos	PDSU	1983	25/11/2010	24,6 0,7	0,0 0,0	0,0 0,0	0,0 0,0	3.720,2 99,3	0,0 0,0
Villagómez la Nueva	PDSU	1986	25/11/2010	8,6 0,7	0,0 0,0	0,0 0,0	0,0 0,0	1.219,2 99,3	0,0 0,0
Villalán de Campos	PDSU	1986	25/11/2010	5,4 0,3	0,0 0,0	0,0 0,0	0,0 0,0	1.829,8 99,7	0,0 0,0
Villalar de los Comuneros	NNSS	2012	13/02/2015	20,3 0,5	0,0 0,0	0,0 0,0	0,0 0,0	4.253,9 99,5	0,0 0,0

**CLASES DE SUELO**

	figura plan.	año publ	fecha actualización información urbanística	urbano consolidado	urbano no consolidado	urbanizable delimitado o sectorizado	urbanizable no delimitado o sectorizado	no urbanizable	sistemas generales y otros
				(ha)	(ha)	(ha)	(ha)	(ha)	(ha)
				(%)	(%)	(%)	(%)	(%)	(%)
Villalba de la Loma	PDSU	1983	25/11/2010	6,3 0,4	0,0 0,0	0,0 0,0	0,0 0,0	1.410,2 99,6	0,0 0,0
Villalbarba	PDSU	1984	25/11/2010	12,2 0,6	0,0 0,0	0,0 0,0	0,0 0,0	2.184,0 99,4	0,0 0,0
Villalón de Campos	PG	1994	01/05/2017	124,2 1,8	0,0 0,0	0,0 0,0	1,3 0,0	6.851,0 98,2	0,0 0,0
Villamuriel de Campos	PDSU	1983	25/11/2010	8,9 0,5	0,0 0,0	0,0 0,0	0,0 0,0	1.816,9 99,5	0,0 0,0
Villán de Tordesillas	PDSU	1983	26/11/2010	8,8 0,7	0,0 0,0	0,0 0,0	0,0 0,0	1.214,4 99,3	0,0 0,0
Villanueva de la Condesa	PDSU	1984	26/11/2010	3,2 0,3	0,0 0,0	0,0 0,0	0,0 0,0	1.136,8 99,7	0,0 0,0
Villanueva de los Caballeros	PDSU	1983	26/11/2010	16,4 0,5	0,0 0,0	0,0 0,0	0,0 0,0	3.476,5 99,5	0,0 0,0
Villanueva de San Mancio	PDSU	1986	26/11/2010	9,2 0,6	0,0 0,0	0,0 0,0	0,0 0,0	1.506,6 99,4	0,0 0,0
Villasexmir	PDSU	1998	26/11/2010	5,8 0,4	0,0 0,0	0,0 0,0	0,0 0,0	1.409,7 99,6	0,0 0,0
Villavaquerín	PG	2011	01/05/2017	13,3 0,3	0,0 0,0	0,0 0,0	0,0 0,0	4.494,6 99,7	0,0 0,0
Villaverde de Medina	NNSS	2013	01/05/2017	36,6 0,6	1,3 0,0	16,3 0,3	0,0 0,0	5.764,0 99,1	0,0 0,0
Villavicencio de los Caballeros	PDSU	1980	26/11/2010	25,5 0,7	0,0 0,0	0,0 0,0	0,0 0,0	3.580,4 99,3	0,0 0,0
Wamba	NNSS	2004	01/05/2017	13,7 0,4	0,9 0,0	0,0 0,0	0,0 0,0	3.806,4 99,6	0,0 0,0

**CLASES DE SUELO**

figura plan.	año publ	fecha actualización información urbanística	urbano consolidado	urbano no consolidado	urbanizable delimitado o sectorizado	urbanizable no delimitado o sectorizado	no urbanizable	sistemas generales y otros	
			(ha)	(ha)	(ha)	(ha)	(ha)	(ha)	
			(%)	(%)	(%)	(%)	(%)	(%)	
<b>Zamora</b>			<b>8.578,1</b>	<b>818,2</b>	<b>2.878,1</b>	<b>1.489,1</b>	<b>771.937,9</b>	<b>0,0</b>	
Municipios incluidos en SIU: <b>179</b> ( <b>72</b> % )			<i>1,1</i>	<i>0,1</i>	<i>0,4</i>	<i>0,2</i>	<i>98,2</i>	<i>0,0</i>	
<b>Área Urbana de Zamora</b>			<b>1.163,9</b>	<b>129,3</b>	<b>1.059,6</b>	<b>34,6</b>	<b>16.749,5</b>	<b>0,0</b>	
Municipios incluidos en SIU: <b>3</b> ( <b>100</b> % )			<i>6,1</i>	<i>0,7</i>	<i>5,5</i>	<i>0,2</i>	<i>87,5</i>	<i>0,0</i>	
Morales del Vino	NNSS	1991	01/05/2010	92,2 <i>4,6</i>	8,3 <i>0,4</i>	105,3 <i>5,3</i>	0,0 <i>0,0</i>	1.788,7 <i>89,7</i>	0,0 <i>0,0</i>
Villaralbo	NNSS	1995	12/09/2016	93,3 <i>4,2</i>	0,0 <i>0,0</i>	44,5 <i>2,0</i>	0,0 <i>0,0</i>	2.067,9 <i>93,8</i>	0,0 <i>0,0</i>
Zamora	PG	2011	27/07/2018	978,4 <i>6,6</i>	121,0 <i>0,8</i>	909,8 <i>6,1</i>	34,6 <i>0,2</i>	12.892,9 <i>86,3</i>	0,0 <i>0,0</i>
<b>Resto de municipios de la provincia</b>									
Alcañices	NNSS	1997	01/02/2010	53,7 <i>1,0</i>	7,2 <i>0,1</i>	12,2 <i>0,2</i>	0,0 <i>0,0</i>	5.418,8 <i>98,7</i>	0,0 <i>0,0</i>
Alcubilla de Nogales	PDSU	1999	20/10/2010	17,8 <i>1,3</i>	0,0 <i>0,0</i>	0,0 <i>0,0</i>	0,0 <i>0,0</i>	1.350,6 <i>98,7</i>	0,0 <i>0,0</i>
Alfaraz de Sayago	PDSU	1979	20/10/2010	18,7 <i>0,3</i>	0,0 <i>0,0</i>	0,0 <i>0,0</i>	0,0 <i>0,0</i>	7.288,6 <i>99,7</i>	0,0 <i>0,0</i>
Algodre	NNSS	2013	01/05/2017	11,8 <i>0,6</i>	0,8 <i>0,0</i>	4,8 <i>0,3</i>	0,0 <i>0,0</i>	1.801,0 <i>99,0</i>	0,0 <i>0,0</i>
Almaraz de Duero	PDSU	1989	20/10/2010	27,1 <i>0,6</i>	0,0 <i>0,0</i>	0,0 <i>0,0</i>	0,0 <i>0,0</i>	4.536,8 <i>99,4</i>	0,0 <i>0,0</i>
Almeida de Sayago	NNSS	2011	01/05/2017	62,5 <i>0,8</i>	1,0 <i>0,0</i>	0,0 <i>0,0</i>	0,0 <i>0,0</i>	7.579,3 <i>99,2</i>	0,0 <i>0,0</i>
Andavías	PDSU	1998	20/10/2010	47,8 <i>2,1</i>	0,0 <i>0,0</i>	0,0 <i>0,0</i>	0,0 <i>0,0</i>	2.267,5 <i>97,9</i>	0,0 <i>0,0</i>
Arcenillas	PDSU	2000	21/10/2010	22,2 <i>1,8</i>	0,0 <i>0,0</i>	0,0 <i>0,0</i>	0,0 <i>0,0</i>	1.186,5 <i>98,2</i>	0,0 <i>0,0</i>
Arcos de la Polvorosa	NNSS	2014	01/05/2017	20,8 <i>1,7</i>	0,0 <i>0,0</i>	4,8 <i>0,4</i>	0,0 <i>0,0</i>	1.199,0 <i>97,9</i>	0,0 <i>0,0</i>
Arquillinos	PDSU	1977	21/10/2010	21,8 <i>1,2</i>	0,0 <i>0,0</i>	0,0 <i>0,0</i>	0,0 <i>0,0</i>	1.742,9 <i>98,8</i>	0,0 <i>0,0</i>
Arrabalde	PDSU	1984	21/10/2010	19,7 <i>1,2</i>	0,0 <i>0,0</i>	0,0 <i>0,0</i>	0,0 <i>0,0</i>	1.558,7 <i>98,8</i>	0,0 <i>0,0</i>
Ayoó de Vidriales	PDSU	1976	21/10/2010	32,0 <i>0,5</i>	0,0 <i>0,0</i>	0,0 <i>0,0</i>	0,0 <i>0,0</i>	5.969,7 <i>99,5</i>	0,0 <i>0,0</i>
Barcial del Barco	PDSU	1987	22/10/2010	24,8 <i>1,3</i>	0,0 <i>0,0</i>	0,0 <i>0,0</i>	0,0 <i>0,0</i>	1.876,9 <i>98,7</i>	0,0 <i>0,0</i>

**CLASES DE SUELO**

	figura plan.	año publ	fecha actualización información urbanística	urbano consolidado	urbano no consolidado	urbanizable delimitado o sectorizado	urbanizable no delimitado o sectorizado	no urbanizable	sistemas generales y otros
				(ha)	(ha)	(ha)	(ha)	(ha)	(ha)
				(%)	(%)	(%)	(%)	(%)	(%)
Belver de los Montes	PDSU	1999	22/10/2010	30,2 0,4	0,0 0,0	0,0 0,0	0,0 0,0	6.825,9 99,6	0,0 0,0
Benavente	PG	2007	01/05/2017	477,4 10,7	73,2 1,6	455,1 10,2	106,4 2,4	3.364,8 75,2	0,0 0,0
Benegiles	NNSS	2014	01/05/2017	27,1 1,2	10,2 0,4	6,5 0,3	0,0 0,0	2.289,9 98,1	0,0 0,0
Bermillo de Sayago	NNSS	2005	23/12/2016	148,1 0,8	3,4 0,0	17,4 0,1	0,0 0,0	18.741,6 99,1	0,0 0,0
Bóveda de Toro, La	NNSS	2003	01/05/2017	47,1 0,8	0,5 0,0	7,7 0,1	0,0 0,0	5.890,1 99,1	0,0 0,0
Bretó	PDSU	1977	22/10/2010	19,0 0,9	0,0 0,0	0,0 0,0	0,0 0,0	2.151,3 99,1	0,0 0,0
Brime de Sog	PDSU	1977	22/10/2010	20,1 1,1	0,0 0,0	0,0 0,0	0,0 0,0	1.774,4 98,9	0,0 0,0
Burganes de Valverde	NNSS	2009	01/05/2017	51,7 1,6	7,2 0,2	5,6 0,2	0,0 0,0	3.240,6 98,0	0,0 0,0
Bustillo del Oro	PDSU	1976	22/10/2010	11,1 0,7	0,0 0,0	0,0 0,0	0,0 0,0	1.525,4 99,3	0,0 0,0
Cabañas de Sayago	PDSU	1976	25/10/2010	8,1 0,2	0,0 0,0	0,0 0,0	0,0 0,0	4.971,3 99,8	0,0 0,0
Calzadilla de Tera	NNSS	1999	01/05/2017	28,7 1,1	2,6 0,1	0,0 0,0	0,0 0,0	2.694,4 98,9	0,0 0,0
Camarzana de Tera	NNSS	2003	01/10/2009	82,8 1,7	0,0 0,0	83,6 1,7	0,0 0,0	4.614,7 96,5	0,0 0,0
Cañizal	PDSU	1994	25/10/2010	33,9 1,0	0,0 0,0	0,0 0,0	0,0 0,0	3.495,4 99,0	0,0 0,0
Carbellino	PDSU	1979	25/10/2010	13,8 0,4	0,0 0,0	0,0 0,0	0,0 0,0	3.268,0 99,6	0,0 0,0
Casaseca de las Chanas	NNSS	2006	01/05/2017	27,8 2,2	6,5 0,5	10,6 0,8	0,0 0,0	1.218,7 96,4	0,0 0,0
Castrillo de la Guareña	PDSU	2000	25/10/2010	9,0 0,4	0,0 0,0	0,0 0,0	0,0 0,0	2.182,5 99,6	0,0 0,0
Castrogonzalo	PDSU	1989	15/12/2010	40,9 1,6	0,0 0,0	0,0 0,0	0,0 0,0	2.462,9 98,4	0,0 0,0
Cerecinos de Campos	PDSU	1977	25/10/2010	24,7 0,9	0,0 0,0	0,0 0,0	0,0 0,0	2.833,5 99,1	0,0 0,0
Cerecinos del Carrizal	PDSU	1977	26/10/2010	13,3 0,8	0,0 0,0	0,0 0,0	0,0 0,0	1.711,1 99,2	0,0 0,0
Cernadilla	PDSU	1979	26/10/2010	15,8 0,4	0,0 0,0	0,0 0,0	0,0 0,0	3.600,9 99,6	0,0 0,0
Cobrerros	NNSS	2000	01/05/2011	110,5 1,4	0,0 0,0	0,0 0,0	0,0 0,0	7.635,9 98,6	0,0 0,0

**CLASES DE SUELO**

	figura plan.	año publ	fecha actualización información urbanística	urbano consolidado	urbano no consolidado	urbanizable delimitado o sectorizado	urbanizable no delimitado o sectorizado	no urbanizable	sistemas generales y otros
				(ha)	(ha)	(ha)	(ha)	(ha)	(ha)
				(%)	(%)	(%)	(%)	(%)	(%)
Coomonte	PDSU	1976	15/12/2010	18,8 1,8	0,0 0,0	0,0 0,0	0,0 0,0	1.007,2 98,2	0,0 0,0
Corese	NNSS	2001	01/05/2017	130,0 3,0	9,2 0,2	76,8 1,8	0,1 0,0	4.106,3 95,0	0,0 0,0
Corrales del Vino	NNSS	2005	01/05/2017	91,5 1,2	263,3 3,5	224,1 2,9	0,0 0,0	7.027,1 92,4	0,0 0,0
Cubillos	PDSU	1987	26/10/2010	26,0 1,1	0,0 0,0	0,0 0,0	0,0 0,0	2.444,9 98,9	0,0 0,0
Cubo de Tierra del Vino, El	PDSU	1977	27/07/2018	17,8 0,5	0,0 0,0	0,0 0,0	0,0 0,0	3.414,8 99,5	0,0 0,0
Cuelgamures	PDSU	1978	27/10/2010	10,2 0,7	0,0 0,0	0,0 0,0	0,0 0,0	1.457,7 99,3	0,0 0,0
Entrala	NNSS	2001	01/05/2017	16,7 1,7	6,7 0,7	8,1 0,8	0,0 0,0	965,3 96,8	0,0 0,0
Espadañedo	PDSU	1999	01/05/2017	26,5 0,3	0,0 0,0	0,0 0,0	0,0 0,0	7.718,1 99,7	0,0 0,0
Faramontanos de Tábara	PDSU	1977	27/10/2010	41,4 0,8	0,0 0,0	0,0 0,0	0,0 0,0	5.401,3 99,2	0,0 0,0
Fariza	NNSS	2004	01/03/2011	119,1 1,3	6,0 0,1	0,0 0,0	0,0 0,0	8.932,6 98,6	0,0 0,0
Fermoselle	NNSS	2005	01/02/2010	79,1 1,2	3,6 0,1	52,7 0,8	0,0 0,0	6.697,1 98,0	0,0 0,0
Ferreras de Abajo	NNSS	2004	01/03/2011	60,0 0,7	3,5 0,0	0,0 0,0	0,0 0,0	8.735,8 99,3	0,0 0,0
Ferreruela	NNSS	1995	01/05/2017	57,7 0,6	2,1 0,0	3,1 0,0	0,0 0,0	9.372,0 99,3	0,0 0,0
Fonfría	NNSS	2005	01/05/2017	96,9 0,7	0,0 0,0	0,0 0,0	0,0 0,0	13.205,3 99,3	0,0 0,0
Fresno de la Polvorosa	PDSU	1977	28/10/2010	10,9 2,7	0,0 0,0	0,0 0,0	0,0 0,0	396,5 97,3	0,0 0,0
Fresno de la Ribera	NNSS	2005	01/05/2017	34,6 2,6	3,3 0,3	33,0 2,5	0,0 0,0	1.239,9 94,6	0,0 0,0
Fresno de Sayago	PDSU	1977	15/12/2010	26,3 0,4	0,0 0,0	0,0 0,0	0,0 0,0	6.429,3 99,6	0,0 0,0
Friera de Valverde	PDSU	1977	29/10/2010	27,0 1,4	0,0 0,0	0,0 0,0	0,0 0,0	1.967,2 98,6	0,0 0,0
Fuente Encalada	PDSU	1988	29/10/2010	11,7 0,6	0,0 0,0	0,0 0,0	0,0 0,0	2.089,7 99,4	0,0 0,0
Fuentelapeña	PDSU	1977	29/10/2010	37,3 0,6	0,0 0,0	0,0 0,0	0,0 0,0	5.783,5 99,4	0,0 0,0
Fuentes de Ropel	PDSU	1979	01/05/2017	36,8 0,8	0,0 0,0	0,0 0,0	0,0 0,0	4.837,6 99,2	0,0 0,0

**CLASES DE SUELO**

figura plan.	año publ	fecha actualización información urbanística	urbano consolidado	urbano no consolidado	urbanizable delimitado o sectorizado	urbanizable no delimitado o sectorizado	no urbanizable	sistemas generales y otros	
			(ha)	(ha)	(ha)	(ha)	(ha)	(ha)	
			(%)	(%)	(%)	(%)	(%)	(%)	
Fuentesauco	NNSS	1998	01/05/2010	67,2 1,0	18,1 0,3	35,3 0,5	0,0 0,0	6.649,0 98,2	0,0 0,0
Fuentesecas	PDSU	1977	02/11/2010	6,6 0,4	0,0 0,0	0,0 0,0	0,0 0,0	1.455,2 99,6	0,0 0,0
Fuentespreadas	PDSU	1998	02/11/2010	22,1 1,1	0,0 0,0	0,0 0,0	0,0 0,0	1.985,3 98,9	0,0 0,0
Galende	NNSS	2014	01/05/2017	109,3 1,2	16,2 0,2	14,1 0,2	0,0 0,0	8.900,1 98,5	0,0 0,0
Gallegos del Río	PDSU	1979	02/11/2010	33,2 0,4	0,0 0,0	0,0 0,0	0,0 0,0	7.753,0 99,6	0,0 0,0
Gema	PDSU	1977	03/11/2010	15,5 0,9	0,0 0,0	0,0 0,0	0,0 0,0	1.769,6 99,1	0,0 0,0
Granja de Morerueta	PDSU	1988	03/11/2010	19,9 0,5	0,0 0,0	0,0 0,0	0,0 0,0	4.109,1 99,5	0,0 0,0
Guarrate	PDSU	2000	03/11/2010	20,9 0,7	0,0 0,0	0,0 0,0	0,0 0,0	3.139,9 99,3	0,0 0,0
Hiniesta, La	NNSS	2016	01/05/2017	26,6 0,8	4,3 0,1	2,4 0,1	0,0 0,0	3.283,3 99,0	0,0 0,0
Jambrina	PDSU	1999	03/11/2010	15,5 0,9	0,0 0,0	0,0 0,0	0,0 0,0	1.648,9 99,1	0,0 0,0
Losacino	PDSU	1987	04/11/2010	23,4 0,5	0,0 0,0	0,0 0,0	0,0 0,0	4.403,0 99,5	0,0 0,0
Losacio	PDSU	1994	01/05/2017	13,4 0,6	0,0 0,0	0,0 0,0	0,0 0,0	2.155,6 99,4	0,0 0,0
Madridanos	NNSS	2013	01/05/2017	35,6 1,1	8,4 0,3	12,3 0,4	0,0 0,0	3.154,4 98,2	0,0 0,0
Mahide	PDSU	1978	05/11/2010	24,4 0,2	0,0 0,0	0,0 0,0	0,0 0,0	10.874,2 99,8	0,0 0,0
Maire de Castroponce	PDSU	1988	05/11/2010	20,1 1,4	0,0 0,0	0,0 0,0	0,0 0,0	1.423,6 98,6	0,0 0,0
Malva	PDSU	1977	05/11/2010	13,7 0,5	0,0 0,0	0,0 0,0	0,0 0,0	2.720,3 99,5	0,0 0,0
Manganeses de la Polvorosa	NNSS	2003	01/03/2011	82,5 5,0	1,6 0,1	0,0 0,0	0,0 0,0	1.556,7 94,9	0,0 0,0
Manzanal de Arriba	PDSU	1986	10/11/2010	61,0 0,5	0,0 0,0	0,0 0,0	0,0 0,0	12.971,4 99,5	0,0 0,0
Manzanal del Barco	NNSS	2000	01/05/2017	14,8 0,6	0,0 0,0	0,0 0,0	0,0 0,0	2.619,5 99,4	0,0 0,0
Matilla la Seca	PDSU	1978	13/01/2011	4,8 0,4	0,0 0,0	0,0 0,0	0,0 0,0	1.208,7 99,6	0,0 0,0
Melgar de Tera	PDSU	1979	29/11/2010	24,3 0,6	0,0 0,0	0,0 0,0	0,0 0,0	4.069,6 99,4	0,0 0,0

CLASES DE SUELO

figura plan.	año publ	fecha actualización información urbanística	urbano consolidado	urbano no consolidado	urbanizable delimitado o sectorizado	urbanizable no delimitado o sectorizado	no urbanizable	sistemas generales y otros	
			(ha)	(ha)	(ha)	(ha)	(ha)	(ha)	
			(%)	(%)	(%)	(%)	(%)	(%)	
Micereces de Tera	NNSS	1995	27/07/2018	64,6 1,9	0,0 0,0	0,0 0,0	0,0 0,0	3.341,7 98,1	0,0 0,0
Milles de la Polvorosa	PDSU	1977	26/11/2010	22,7 1,3	0,0 0,0	0,0 0,0	0,0 0,0	1.790,0 98,7	0,0 0,0
Molacillos	NNSS	2014	01/05/2017	18,6 0,8	2,3 0,1	3,7 0,2	0,0 0,0	2.344,5 99,0	0,0 0,0
Monfarracinos	NNSS	2003	01/05/2017	31,5 1,4	3,9 0,2	69,0 3,1	0,0 0,0	2.099,7 95,3	0,0 0,0
Montamarta	NNSS	1998	01/03/2011	64,1 1,1	0,0 0,0	15,1 0,3	0,0 0,0	5.632,8 98,6	0,0 0,0
Moraleja de Sayago	PDSU	1979	29/11/2010	16,2 0,5	0,0 0,0	0,0 0,0	0,0 0,0	3.356,3 99,5	0,0 0,0
Moraleja del Vino	NNSS	2003	01/05/2017	63,1 3,2	21,6 1,1	27,0 1,4	7,8 0,4	1.830,0 93,9	0,0 0,0
Morales de Rey	PDSU	1994	29/11/2010	52,0 2,6	0,0 0,0	0,0 0,0	0,0 0,0	1.962,6 97,4	0,0 0,0
Morales de Toro	NNSS	2011	01/05/2017	79,1 1,5	19,9 0,4	5,5 0,1	0,0 0,0	5.241,1 98,0	0,0 0,0
Morales de Valverde	PDSU	1997	29/11/2010	23,2 1,3	0,0 0,0	0,0 0,0	0,0 0,0	1.778,7 98,7	0,0 0,0
Moreruela de los Infanzones	NNSS	2005	01/05/2017	37,1 1,2	2,1 0,1	0,0 0,0	0,0 0,0	3.088,2 98,7	0,0 0,0
Moreruela de Tábara	PDSU	1985	30/11/2010	37,4 0,5	0,0 0,0	0,0 0,0	0,0 0,0	6.781,8 99,5	0,0 0,0
Muelas de los Caballeros	NNSS	2005	01/05/2017	32,3 0,5	6,8 0,1	0,0 0,0	0,0 0,0	7.120,5 99,5	0,0 0,0
Muelas del Pan	NNSS	2003	01/03/2011	83,1 1,1	2,5 0,0	10,1 0,1	0,0 0,0	7.181,6 98,7	0,0 0,0
Muga de Sayago	NNSS	2004	01/03/2011	41,5 1,1	0,0 0,0	0,0 0,0	0,0 0,0	3.616,7 98,9	0,0 0,0
Navianos de Valverde	PDSU	1998	30/11/2010	27,4 1,9	0,0 0,0	0,0 0,0	0,0 0,0	1.385,0 98,1	0,0 0,0
Olmillos de Castro	PDSU	1999	30/11/2010	49,2 0,7	0,0 0,0	0,0 0,0	0,0 0,0	7.094,9 99,3	0,0 0,0
Otero de Bodas	PDSU	1979	30/11/2010	41,3 0,8	0,0 0,0	0,0 0,0	0,0 0,0	4.957,6 99,2	0,0 0,0
Pajares de la Lampreana	PDSU	1977	30/11/2010	27,5 1,0	0,0 0,0	0,0 0,0	0,0 0,0	2.773,0 99,0	0,0 0,0
Pego, El	PDSU	1979	01/12/2010	30,5 1,1	0,0 0,0	0,0 0,0	0,0 0,0	2.651,3 98,9	0,0 0,0
Peleagonzalo	PDSU	1990	01/12/2010	21,3 1,6	0,0 0,0	0,0 0,0	0,0 0,0	1.307,7 98,4	0,0 0,0

**CLASES DE SUELO**

figura plan.	año publ	fecha actualización información urbanística	urbano consolidado	urbano no consolidado	urbanizable delimitado o sectorizado	urbanizable no delimitado o sectorizado	no urbanizable	sistemas generales y otros	
			(ha)	(ha)	(ha)	(ha)	(ha)	(ha)	
			(%)	(%)	(%)	(%)	(%)	(%)	
Peleas de Abajo	NNSS	2008	01/05/2017	10,7 0,9	3,3 0,3	8,2 0,7	0,0 0,0	1.181,1 98,2	0,0 0,0
Peñausende	PDSU	1999	01/12/2010	60,1 0,6	0,0 0,0	0,0 0,0	0,0 0,0	9.448,1 99,4	0,0 0,0
Peque	PDSU	1978	01/12/2010	18,6 0,5	0,0 0,0	0,0 0,0	0,0 0,0	3.873,7 99,5	0,0 0,0
Perdigón, El	NNSS	2001	01/05/2017	61,4 1,1	0,6 0,0	4,5 0,1	0,0 0,0	5.571,7 98,8	0,0 0,0
Pereruela	NNSS	2000	01/03/2011	68,6 0,4	3,1 0,0	0,0 0,0	0,0 0,0	15.945,4 99,6	0,0 0,0
Perilla de Castro	NNSS	2000	01/05/2017	35,9 1,1	0,0 0,0	7,9 0,2	0,0 0,0	3.299,4 98,7	0,0 0,0
Pías	PDSU	1999	02/12/2010	14,2 0,3	0,0 0,0	0,0 0,0	0,0 0,0	4.385,3 99,7	0,0 0,0
Piedrahita de Castro	PDSU	1977	01/12/2010	13,3 0,6	0,0 0,0	0,0 0,0	0,0 0,0	2.084,5 99,4	0,0 0,0
Pinilla de Toro	PDSU	1978	01/12/2010	21,9 0,9	0,0 0,0	0,0 0,0	0,0 0,0	2.414,2 99,1	0,0 0,0
Pino del Oro	NNSS	2001	01/05/2017	23,2 0,8	0,0 0,0	0,0 0,0	0,0 0,0	2.970,2 99,2	0,0 0,0
Piñero, El	PDSU	1979	01/12/2010	10,1 0,5	0,0 0,0	0,0 0,0	0,0 0,0	1.961,2 99,5	0,0 0,0
Pobladura del Valle	NNSS	2006	01/05/2017	33,0 2,3	0,7 0,0	11,8 0,8	0,0 0,0	1.370,6 96,8	0,0 0,0
Pozuelo de Tábara	PDSU	1984	01/12/2010	20,3 0,8	0,0 0,0	0,0 0,0	0,0 0,0	2.520,6 99,2	0,0 0,0
Prado	PDSU	1989	01/12/2010	8,7 0,8	0,0 0,0	0,0 0,0	0,0 0,0	1.081,6 99,2	0,0 0,0
Puebla de Sanabria	NNSS	2000	01/05/2010	83,5 1,0	25,3 0,3	11,9 0,1	0,4 0,0	7.850,0 98,5	0,0 0,0
Pública de Valverde	PDSU	1979	11/11/2010	35,7 1,4	0,0 0,0	0,0 0,0	0,0 0,0	2.540,3 98,6	0,0 0,0
Quintanilla de Urz	PDSU	1995	15/12/2010	8,5 0,8	0,0 0,0	0,0 0,0	0,0 0,0	1.002,5 99,2	0,0 0,0
Quiruelas de Vidriales	NNSS	1997	01/03/2011	80,0 2,9	0,0 0,0	0,0 0,0	0,0 0,0	2.719,8 97,1	0,0 0,0
Rabanales	PDSU	1999	15/12/2010	68,5 0,9	0,0 0,0	0,0 0,0	0,0 0,0	7.943,5 99,1	0,0 0,0
Requejo	PDSU	1994	15/12/2010	16,7 0,4	0,0 0,0	0,0 0,0	0,0 0,0	4.600,5 99,6	0,0 0,0
Revellinos	PDSU	1983	15/12/2010	19,4 0,7	0,0 0,0	0,0 0,0	0,0 0,0	2.745,1 99,3	0,0 0,0

**CLASES DE SUELO**

figura plan.	año publ	fecha actualización información urbanística	urbano consolidado	urbano no consolidado	urbanizable delimitado o sectorizado	urbanizable no delimitado o sectorizado	no urbanizable	sistemas generales y otros	
			(ha)	(ha)	(ha)	(ha)	(ha)	(ha)	
			(%)	(%)	(%)	(%)	(%)	(%)	
Riofrío de Aliste	PDSU	1995	16/12/2010	83,5 0,7	0,0 0,0	0,0 0,0	0,0 0,0	11.096,4 99,3	0,0 0,0
Roales	NNSS	1998	01/05/2017	51,1 4,8	19,1 1,8	20,3 1,9	0,1 0,0	984,3 91,6	0,0 0,0
Rosinos de la Requejada	PDSU	1999	20/12/2010	119,3 0,8	0,0 0,0	0,0 0,0	0,0 0,0	15.379,2 99,2	0,0 0,0
Salce	NNSS	1981	01/05/2017	6,3 0,2	0,0 0,0	110,4 4,2	0,0 0,0	2.542,6 95,6	0,0 0,0
San Agustín del Pozo	NNSS	2010	01/05/2017	19,8 1,4	0,0 0,0	0,0 0,0	0,0 0,0	1.427,6 98,6	0,0 0,0
San Cebrián de Castro	NNSS	2011	01/05/2017	33,7 0,5	8,8 0,1	54,4 0,8	0,0 0,0	6.521,6 98,5	0,0 0,0
San Cristóbal de Entreviñas	NNSS	1986	01/10/2009	123,1 2,8	0,0 0,0	18,6 0,4	0,0 0,0	4.222,6 96,8	0,0 0,0
San Martín de Valderaduey	NNSS	2010	01/05/2017	10,6 0,4	0,0 0,0	0,0 0,0	0,0 0,0	2.383,9 99,6	0,0 0,0
San Miguel de la Ribera	PDSU	1978	16/12/2010	18,7 0,7	0,0 0,0	0,0 0,0	0,0 0,0	2.607,3 99,3	0,0 0,0
San Pedro de Ceque	NNSS	2003	01/05/2017	36,1 0,7	10,1 0,2	8,4 0,2	0,0 0,0	4.849,8 98,9	0,0 0,0
San Vicente de la Cabeza	PDSU	1995	16/12/2010	43,1 0,8	0,0 0,0	0,0 0,0	0,0 0,0	5.264,6 99,2	0,0 0,0
San Vitero	PDSU	1977	16/12/2010	28,1 0,4	0,0 0,0	0,0 0,0	0,0 0,0	6.401,8 99,6	0,0 0,0
Santa Clara de Avedillo	PDSU	1977	16/12/2010	16,8 1,0	0,0 0,0	0,0 0,0	0,0 0,0	1.665,2 99,0	0,0 0,0
Santa Colomba de las Monjas	PDSU	1993	16/12/2010	21,1 3,1	0,0 0,0	0,0 0,0	0,0 0,0	658,4 96,9	0,0 0,0
Santa Cristina de la Polvorosa	NNSS	2007	01/05/2010	66,3 1,7	24,5 0,6	32,8 0,8	0,0 0,0	3.792,7 96,8	0,0 0,0
Santa Croya de Tera	PDSU	1989	16/12/2010	30,3 1,4	0,0 0,0	0,0 0,0	0,0 0,0	2.087,4 98,6	0,0 0,0
Santa María de la Vega	NNSS	2005	01/03/2011	37,3 2,1	0,0 0,0	0,0 0,0	0,0 0,0	1.751,8 97,9	0,0 0,0
Santa María de Valverde	PDSU	1979	16/12/2010	7,4 0,8	0,0 0,0	0,0 0,0	0,0 0,0	968,1 99,2	0,0 0,0
Santibáñez de Tera	NNSS	2004	01/11/2010	48,3 2,5	1,7 0,1	0,0 0,0	0,0 0,0	1.843,7 97,4	0,0 0,0
Santibáñez de Vidriales	PDSU	1991	17/12/2010	105,2 1,4	0,0 0,0	0,0 0,0	0,0 0,0	7.488,2 98,6	0,0 0,0
Sanzoles	PDSU	1985	16/12/2010	35,7 1,4	0,0 0,0	0,0 0,0	0,0 0,0	2.530,8 98,6	0,0 0,0

**CLASES DE SUELO**

municipio	figura plan.	año publ	fecha actualización información urbanística	urbano consolidado	urbano no consolidado	urbanizable delimitado o sectorizado	urbanizable no delimitado o sectorizado	no urbanizable	sistemas generales y otros
				(ha)	(ha)	(ha)	(ha)	(ha)	(ha)
				(%)	(%)	(%)	(%)	(%)	(%)
Tábara	NNSS	2007	01/05/2017	77,3 0,7	13,6 0,1	12,8 0,1	0,0 0,0	11.172,9 99,1	0,0 0,0
Tapioles	PDSU	1977	17/12/2010	10,6 0,4	0,0 0,0	0,0 0,0	0,0 0,0	2.754,4 99,6	0,0 0,0
Toro	PG	2013	27/07/2018	321,3 1,0	22,6 0,1	212,7 0,7	3,3 0,0	31.927,6 98,3	0,0 0,0
Torregamones	NNSS	1996	01/05/2017	23,8 0,6	0,0 0,0	6,4 0,2	0,0 0,0	3.690,8 99,2	0,0 0,0
Torres del Carrizal	PDSU	1977	17/12/2010	42,6 1,4	0,0 0,0	0,0 0,0	0,0 0,0	2.993,5 98,6	0,0 0,0
Trabazos	NNSS	2015	01/05/2017	89,6 1,0	1,5 0,0	4,1 0,0	0,0 0,0	9.231,3 99,0	0,0 0,0
Uña de Quintana	PDSU	1977	17/12/2010	25,2 0,8	0,0 0,0	0,0 0,0	0,0 0,0	2.955,2 99,2	0,0 0,0
Vadillo de la Guareña	PDSU	1984	17/12/2010	17,6 0,4	0,0 0,0	0,0 0,0	0,0 0,0	4.399,2 99,6	0,0 0,0
Valdescorriel	NNSS	2005	01/05/2017	20,6 0,7	1,3 0,0	41,1 1,5	1.132,2 40,5	1.597,7 57,2	0,0 0,0
Vallesa de la Guareña	PDSU	1990	20/12/2010	16,0 0,6	0,0 0,0	0,0 0,0	0,0 0,0	2.785,7 99,4	0,0 0,0
Vega de Tera	NNSS	2001	01/05/2017	45,8 1,0	0,0 0,0	0,0 0,0	0,0 0,0	4.378,6 99,0	0,0 0,0
Venialbo	PDSU	1998	20/12/2010	45,3 1,1	0,0 0,0	0,0 0,0	0,0 0,0	4.161,2 98,9	0,0 0,0
Vidayanes	PDSU	1978	20/12/2010	9,3 0,7	0,0 0,0	0,0 0,0	0,0 0,0	1.240,3 99,3	0,0 0,0
Villabrázaro	NNSS	2004	01/05/2017	36,1 1,5	6,0 0,3	9,0 0,4	204,2 8,8	2.073,1 89,0	0,0 0,0
Villabuena del Puente	NNSS	2014	01/05/2017	59,2 2,3	8,6 0,3	11,2 0,4	0,0 0,0	2.528,1 97,0	0,0 0,0
Villaescusa	PDSU	1995	20/12/2010	14,1 0,3	0,0 0,0	0,0 0,0	0,0 0,0	4.296,1 99,7	0,0 0,0
Villafáfila	NNSS	2001	01/05/2017	56,3 0,8	1,3 0,0	7,9 0,1	0,0 0,0	7.325,5 99,1	0,0 0,0
Villaferrueña	NNSS	2000	01/05/2017	12,8 0,6	1,9 0,1	0,0 0,0	0,0 0,0	2.091,1 99,3	0,0 0,0
Villageriz	PDSU	1978	20/12/2010	3,4 0,5	0,0 0,0	0,0 0,0	0,0 0,0	714,9 99,5	0,0 0,0
Villalazán	NNSS	2013	01/05/2017	18,2 1,2	6,4 0,4	4,2 0,3	0,0 0,0	1.476,1 98,1	0,0 0,0
Villalba de la Lampreana	NNSS	2010	01/05/2017	27,8 1,0	0,0 0,0	0,0 0,0	0,0 0,0	2.785,6 99,0	0,0 0,0

**CLASES DE SUELO**

	figura plan.	año publ	fecha actualización información urbanística	urbano consolidado	urbano no consolidado	urbanizable delimitado o sectorizado	urbanizable no delimitado o sectorizado	no urbanizable	sistemas generales y otros
				(ha)	(ha)	(ha)	(ha)	(ha)	(ha)
				(%)	(%)	(%)	(%)	(%)	(%)
Villalcampo	PDSU	1977	21/12/2010	39,6 0,6	0,0 0,0	0,0 0,0	0,0 0,0	6.442,7 99,4	0,0 0,0
Villalobos	NNSS	2010	01/05/2011	19,8 0,5	0,0 0,0	0,0 0,0	0,0 0,0	4.299,8 99,5	0,0 0,0
Villalpando	NNSS	2009	01/05/2017	94,6 0,7	0,0 0,0	9,6 0,1	0,0 0,0	12.525,6 99,2	0,0 0,0
Villalube	PDSU	1988	21/12/2010	16,3 0,4	0,0 0,0	0,0 0,0	0,0 0,0	3.980,1 99,6	0,0 0,0
Villamayor de Campos	PDSU	1989	21/12/2010	28,8 1,1	0,0 0,0	0,0 0,0	0,0 0,0	2.604,0 98,9	0,0 0,0
Villamor de los Escuderos	PDSU	1977	22/12/2010	29,0 0,5	0,0 0,0	0,0 0,0	0,0 0,0	5.550,3 99,5	0,0 0,0
Villanueva de Azoague	NNSS	1997	01/05/2017	58,2 3,0	0,0 0,0	0,0 0,0	0,0 0,0	1.883,1 97,0	0,0 0,0
Villanueva de Campeán	PDSU	1988	22/12/2010	12,1 1,0	0,0 0,0	0,0 0,0	0,0 0,0	1.192,5 99,0	0,0 0,0
Villanueva de las Peras	PDSU	1989	23/12/2010	21,0 1,2	0,0 0,0	0,0 0,0	0,0 0,0	1.677,1 98,8	0,0 0,0
Villanueva del Campo	NNSS	2006	01/05/2010	60,2 1,5	1,5 0,0	0,0 0,0	0,0 0,0	3.948,1 98,5	0,0 0,0
Villar del Buey	NNSS	2005	01/05/2017	111,9 0,8	3,1 0,0	0,0 0,0	0,0 0,0	13.213,5 99,1	0,0 0,0
Villardeciervos	NNSS	2014	27/07/2018	68,9 0,8	4,9 0,1	0,0 0,0	0,0 0,0	8.489,9 99,1	0,0 0,0
Villárdiga	NNSS	2010	01/05/2017	14,0 0,8	0,0 0,0	0,0 0,0	0,0 0,0	1.678,5 99,2	0,0 0,0
Villarrín de Campos	NNSS	2014	01/05/2017	50,6 1,1	1,0 0,0	10,1 0,2	0,0 0,0	4.623,6 98,7	0,0 0,0
Villaveza de Valverde	PDSU	1989	23/12/2010	14,7 1,2	0,0 0,0	0,0 0,0	0,0 0,0	1.222,7 98,8	0,0 0,0
Villaveza del Agua	NNSS	2008	01/05/2017	31,1 1,2	0,0 0,0	0,0 0,0	0,0 0,0	2.615,8 98,8	0,0 0,0

TABLA 2. Información de los sectores o áreas de desarrollo.

ÁREAS DE DESARROLLO (suelo urbano no consolidado y urbanizable delimitado o sectorizado)										
fecha imagen	edificabilidad						viviendas		número sectores	
	residencial		industrial		terciario		previstas (número)	ejecutado (%)		
	prevista (m <sup>2</sup> )	ejecutado (%)	prevista (m <sup>2</sup> )	ejecutado (%)	prevista (m <sup>2</sup> )	ejecutado (%)				
<b>Castilla y León</b>	<b>105.123.797</b>	<b>10,1</b>	<b>55.491.794</b>	<b>11,0</b>	<b>2.647.952</b>	<b>7,1</b>	<b>808.534</b>	<b>10,1</b>	<b>7.305</b>	
Municipios incluidos en SIU: 1.163 ( 52 % )										
<b>Ávila</b>	<b>6.100.474</b>	<b>5,7</b>	<b>1.520.939</b>	<b>5,8</b>	<b>20.330</b>	<b>0,0</b>	<b>46.927</b>	<b>5,7</b>	<b>635</b>	
Municipios incluidos en SIU: 89 ( 36 % )										
<b>Área Urbana de Ávila</b>	<b>1.720.944</b>	<b>11,8</b>	<b>750.275</b>	<b>2,7</b>	---	---	<b>13.238</b>	<b>11,8</b>	<b>73</b>	
Municipios incluidos en SIU: 1 (100 %)										
Ávila	2017	1.720.944	11,8	750.275	2,7	---	---	13.238	11,8	73
<b>Resto de municipios de la provincia</b>										
Adrada, La		554.305	3,8	64.211	0,0	20.330	0,0	4.264	3,8	66
Arenal, El		---	---	---	---	---	---	---	---	6
Arenas de San Pedro		---	---	---	---	---	---	---	---	19
Arévalo		62.962	45,6	---	---	---	---	484	45,6	13
Barco de Ávila, El		124.816	0,0	38.377	11,6	---	---	960	0,0	13
Barraco, El		80.771	4,7	---	---	---	---	621	4,7	3
Bohoyo		64.970	0,0	---	---	---	---	500	0,0	10
Burgohondo		172.195	10,1	18.950	0,0	---	---	1.325	10,1	19
Candeleda		153.910	2,4	42.366	0,0	---	---	1.184	2,4	14
Cardeñosa		42.784	7,8	---	---	---	---	329	7,8	13
Carrera, La		---	---	---	---	---	---	---	---	1
Casavieja		---	---	---	---	---	---	---	---	5
Cebreros		273.973	0,0	64.408	0,0	---	---	2.107	-0,0	36
Colilla, La		31.088	7,6	---	---	---	---	239	7,6	7

**ÁREAS DE DESARROLLO** (suelo urbano no consolidado y urbanizable delimitado o sectorizado)

fecha imagen	edificabilidad						viviendas		número sectores
	residencial		industrial		terciario		previstas (número)	ejecutado (%)	
	prevista (m <sup>2</sup> )	ejecutado (%)	prevista (m <sup>2</sup> )	ejecutado (%)	prevista (m <sup>2</sup> )	ejecutado (%)			
Fresnedilla	23.680	1,9	---	---	---	---	182	1,9	6
Fresno, El	---	---	---	---	---	---	---	---	11
Gemuño	63.862	10,9	---	---	---	---	491	10,9	7
Gotarrendura	---	---	---	---	---	---	---	---	12
Guisando	67.122	0,0	---	---	---	---	516	0,0	6
Higuera de las Dueñas	159.861	5,6	---	---	---	---	1.230	5,6	12
Hoyo de Pinares, El	---	---	---	---	---	---	---	---	6
Hoyocasero	---	---	---	---	---	---	---	---	9
Madrigal de las Altas Torres	82.571	2,6	97.544	0,0	---	---	635	2,6	18
Mombeltrán	303.158	0,3	---	---	---	---	2.332	0,3	16
Navahondilla	229.848	4,0	---	---	---	---	1.768	4,0	14
Navalmoral	197.446	0,0	13.626	0,0	---	---	1.519	-0,0	21
Navaluenga	276.693	3,3	84.018	20,2	---	---	2.128	3,3	22
Navarredonda de Gredos	82.242	3,1	4.944	0,0	---	---	633	3,1	11
Navas del Marqués, Las	447.673	0,0	62.995	0,0	---	---	3.444	-0,0	13
Niharra	62.467	12,6	54.801	57,5	---	---	481	12,6	14
Orbita	105.030	0,0	35.421	0,0	---	---	808	-0,0	8
Pedro Bernardo	25.610	8,1	---	---	---	---	197	8,1	1
Piedrahíta	45.885	0,0	---	---	---	---	353	-0,0	10
Piedralaves	157.540	1,5	161.696	0,0	---	---	1.212	1,5	46
Riocabado	---	---	---	---	---	---	---	---	4
San Bartolomé de Pinares	118.737	1,2	---	---	---	---	913	1,2	13

**ÁREAS DE DESARROLLO** (suelo urbano no consolidado y urbanizable delimitado o sectorizado)

fecha imagen	edificabilidad						viviendas		número sectores
	residencial		industrial		terciario		previstas (número)	ejecutado (%)	
	prevista (m <sup>2</sup> )	ejecutado (%)	prevista (m <sup>2</sup> )	ejecutado (%)	prevista (m <sup>2</sup> )	ejecutado (%)			
San Pedro del Arroyo	97.173	7,2	---	---	---	---	747	7,2	6
Santa Cruz del Valle	16.470	0,0	---	---	---	---	127	0,0	8
Santa María del Tiétar	173.552	1,7	12.300	0,0	---	---	1.335	1,7	22
Santo Domingo de las Posadas	39.362	0,0	---	---	---	---	303	-0,0	3
Solosancho	---	---	---	---	---	---	---	---	5
Sotillo de la Adrada	---	---	15.007	100,0	---	---	---	---	10
Velayos	41.774	0,0	---	---	---	---	321	-0,0	3

**ÁREAS DE DESARROLLO** (suelo urbano no consolidado y urbanizable delimitado o sectorizado)

fecha imagen	edificabilidad						viviendas		número sectores	
	residencial		industrial		terciario		previstas (número)	ejecutado (%)		
	prevista (m <sup>2</sup> )	ejecutado (%)	prevista (m <sup>2</sup> )	ejecutado (%)	prevista (m <sup>2</sup> )	ejecutado (%)				
<b>Burgos</b>	<b>12.036.769</b>	<b>6,3</b>	<b>7.166.357</b>	<b>13,0</b>	<b>488.702</b>	<b>1,9</b>	<b>92.591</b>	<b>6,3</b>	<b>1.219</b>	
Municipios incluidos en SIU: <b>93</b> ( <b>25</b> % )										
<b>Área Urbana de Burgos</b>	<b>3.128.736</b>	<b>8,5</b>	<b>967.661</b>	<b>16,6</b>	<b>84.931</b>	<b>0,0</b>	<b>24.067</b>	<b>8,5</b>	<b>104</b>	
Municipios incluidos en SIU: <b>2</b> ( <b>100</b> % )										
Alfoz de Quintanadueñas	2017	160.279	1,6	237.331	9,7	---	---	1.233	1,6	16
Burgos	2017	2.968.457	8,9	730.330	18,9	84.931	0,0	22.834	8,9	88
<b>Resto de municipios de la provincia</b>										
Adrada de Haza		20.206	0,0	---	---	---	---	155	-0,0	5
Albillos		20.960	0,0	---	---	---	---	161	-0,0	3
Aranda de Duero		63.267	100,0	1.032.148	33,0	---	---	487	100,0	26
Arcos		181.813	0,0	281.301	0,0	---	---	1.399	0,0	15
Arlanzón		89.864	0,0	11.934	0,0	899	0,0	691	0,0	13
Atapuerca		34.754	0,0	---	---	---	---	267	0,0	6
Balbases, Los		---	---	---	---	---	---	---	---	2
Belorado		---	---	---	---	---	---	---	---	36
Briviesca		---	---	102.350	0,0	---	---	---	---	12
Bugedo		---	---	---	---	---	---	---	---	2
Buniel		358.308	3,3	---	---	311.941	0,5	2.756	3,3	8
Cabañes de Esgueva		6.374	0,0	11.238	0,0	---	---	49	-0,0	3
Caleruega		---	---	---	---	---	---	---	---	1
Campillo de Aranda		27.000	0,0	242.642	0,0	---	---	208	0,0	5

**ÁREAS DE DESARROLLO** (suelo urbano no consolidado y urbanizable delimitado o sectorizado)

fecha imagen	edificabilidad						viviendas		número sectores
	residencial		industrial		terciario		previstas (número)	ejecutado (%)	
	prevista (m <sup>2</sup> )	ejecutado (%)	prevista (m <sup>2</sup> )	ejecutado (%)	prevista (m <sup>2</sup> )	ejecutado (%)			
Cardeñadizo	305.298	24,3	---	---	---	---	2.348	24,3	13
Castrillo de la Reina	9.400	0,0	23.936	0,0	---	---	72	0,0	3
Castrojeriz	---	---	---	---	---	---	---	---	1
Cogollos	---	---	---	---	---	---	---	---	15
Condado de Treviño	---	---	---	---	---	---	---	---	23
Espinosa de los Monteros	---	---	---	---	---	---	---	---	20
Estépar	83.863	0,0	---	---	---	---	645	0,0	7
Fuentecén	13.124	-0,0	---	---	---	---	101	0,0	2
Fuentespina	83.148	-0,0	49.619	-0,0	---	---	640	0,0	17
Hontoria de Valdearados	1	0,0	1	100,0	---	---	0	-0,0	5
Hontoria del Pinar	27.460	10,0	16.817	0,0	---	---	211	10,0	8
Huerta de Rey	34.901	0,0	25.227	6,0	---	---	268	0,0	9
Ibeas de Juarros	185.601	1,5	15.301	31,8	---	---	1.428	1,5	17
Lerma	25.326	100,0	170.553	24,1	---	---	195	100,0	4
Madrigal del Monte	47.030	0,0	134.877	0,0	---	---	362	0,0	7
Madrigalejo del Monte	43.755	0,0	202.076	0,0	---	---	337	-0,0	8
Medina de Pomar	673.781	3,3	136.954	6,1	---	---	5.183	3,3	37
Melgar de Fernamental	---	---	272.860	0,0	---	---	---	---	1
Merindad de Cuesta-Urria	112.215	1,0	---	---	---	---	863	1,0	12
Merindad de Río Ubierna	468.875	1,4	127.105	12,6	7.918	100,0	3.607	1,4	82
Merindad de Sotoscueva	---	---	---	---	---	---	---	---	64
Milagros	41.266	-0,0	35.700	79,8	---	---	317	0,0	12

**ÁREAS DE DESARROLLO** (suelo urbano no consolidado y urbanizable delimitado o sectorizado)

fecha imagen	edificabilidad						viviendas		número sectores
	residencial		industrial		terciario		previstas (número)	ejecutado (%)	
	prevista (m <sup>2</sup> )	ejecutado (%)	prevista (m <sup>2</sup> )	ejecutado (%)	prevista (m <sup>2</sup> )	ejecutado (%)			
Miranda de Ebro	448.581	36,2	522.937	6,4	---	---	3.451	36,2	52
Modúbar de la Emparedada	40.711	0,0	---	---	---	---	313	0,0	4
Moradillo de Roa	55.033	0,0	52.535	0,0	---	---	423	-0,0	5
Neila	21.780	0,0	---	---	---	---	168	0,0	3
Oña	54.095	-0,0	42.832	0,0	---	---	416	-0,0	17
Palacios de la Sierra	21.761	0,0	44.040	0,0	---	---	167	0,0	6
Pedrosa de Duero	17.844	0,0	---	---	---	---	137	0,0	3
Peñaranda de Duero	7.052	20,2	6.558	0,0	---	---	54	20,2	2
Pinilla Trasmonte	3.194	0,0	---	---	---	---	25	0,0	1
Pradoluengo	20.091	0,0	---	---	---	---	155	-0,0	4
Puebla de Arganzón, La	9.426	0,0	37.986	0,0	---	---	73	-0,0	5
Quintanaortuño	78.576	12,4	89.102	1,3	---	---	604	12,4	9
Quintanar de la Sierra	102.895	-0,0	33.899	0,0	---	---	792	-0,0	16
Quintanilla de la Mata	691	0,0	---	---	---	---	5	0,0	1
Quintanilla del Agua y Tordueles	56.100	0,0	---	---	---	---	432	0,0	5
Quintanilla Vivar	207.703	0,0	52.189	0,0	---	---	1.598	-0,0	14
Regumiel de la Sierra	4.500	0,0	---	---	---	---	35	-0,0	1
Roa	325.004	10,0	305.942	9,4	---	---	2.500	10,0	15
Rubena	14.878	0,0	149.395	38,9	---	---	114	0,0	5
Salas de los Infantes	13.882	23,5	410.239	32,9	---	---	107	23,5	6
Saldaña de Burgos	245.097	0,5	36.504	22,8	---	---	1.885	0,5	12
San Juan del Monte	6.585	0,0	---	---	---	---	51	-0,0	2

**ÁREAS DE DESARROLLO** (suelo urbano no consolidado y urbanizable delimitado o sectorizado)

fecha imagen	edificabilidad						viviendas		número sectores
	residencial		industrial		terciario		previstas (número)	ejecutado (%)	
	prevista (m <sup>2</sup> )	ejecutado (%)	prevista (m <sup>2</sup> )	ejecutado (%)	prevista (m <sup>2</sup> )	ejecutado (%)			
San Mamés de Burgos	81.429	0,0	---	---	---	---	626	0,0	6
Santa María del Campo	25.658	36,0	---	---	---	---	197	36,0	11
Sarracín	---	---	---	---	---	---	---	---	4
Sasamón	---	---	53.316	-0,0	---	---	---	---	7
Torresandino	12.218	0,0	8.237	0,0	---	---	94	-0,0	3
Trespaderne	265.962	1,1	52.141	50,9	---	---	2.046	1,1	27
Vadocondes	---	---	---	---	---	---	---	---	3
Valle de Losa	16.965	0,0	23.953	0,0	---	---	130	0,0	6
Valle de Manzanedo	32.257	-0,0	---	---	---	---	248	-0,0	11
Valle de Mena	1.644.387	1,5	144.870	9,5	---	---	12.649	1,5	162
Valle de Santibáñez	1.648	0,0	---	---	---	---	13	-0,0	1
Valle de Tobalina	220.086	1,7	9.325	0,0	---	---	1.693	1,7	29
Valle de Valdebezana	83.776	0,0	23.138	14,9	---	---	644	-0,0	12
Vid y Barrios, La	22.740	0,0	70.250	0,0	---	---	175	0,0	4
Villadiego	16.695	0,0	---	---	---	---	128	0,0	2
Villagonzalo Pedernales	280.593	0,0	303.287	0,0	74.453	0,0	2.158	-0,0	20
Villahoz	57.769	32,1	---	---	---	---	444	32,1	5
Villalba de Duero	68.984	0,0	26.128	0,0	---	---	531	0,0	7
Villalbilla de Burgos	433.355	0,0	75.264	0,0	8.560	0,0	3.334	-0,0	31
Villamayor de los Montes	---	---	626	0,0	---	---	---	---	1
Villarcastro de Merindad de Castilla la Vieja	843.288	1,9	69.150	0,0	---	---	6.487	1,9	55
Villariego	87.156	2,8	662.215	3,1	---	---	670	2,8	16

**ÁREAS DE DESARROLLO** (suelo urbano no consolidado y urbanizable delimitado o sectorizado)

fecha imagen	edificabilidad						viviendas		número sectores	
	residencial		industrial		terciario		previstas (número)	ejecutado (%)		
	prevista (m <sup>2</sup> )	ejecutado (%)	prevista (m <sup>2</sup> )	ejecutado (%)	prevista (m <sup>2</sup> )	ejecutado (%)				
<b>León</b>	<b>19.682.330</b>	<b>7,2</b>	<b>10.690.797</b>	<b>18,4</b>	<b>518.836</b>	<b>11,5</b>	<b>151.403</b>	<b>7,2</b>	<b>1.120</b>	
Municipios incluidos en SIU: <b>118</b> ( <b>56</b> % )										
<b>Área Urbana de León</b>	<b>11.244.982</b>	<b>8,7</b>	<b>2.684.033</b>	<b>1,7</b>	<b>305.834</b>	<b>0,0</b>	<b>86.500</b>	<b>8,7</b>	<b>309</b>	
Municipios incluidos en SIU: <b>8</b> ( <b>100</b> % )										
León	2017	6.680.452	11,6	1.106.514	0,0	305.834	0,0	51.388	11,6	142
Onzonilla	2017	167.981	0,0	1.383.927	2,0	---	---	1.292	0,0	17
San Andrés del Rabanedo	2017	---	---	---	---	---	---	---	---	20
Santovenia de la Valdoncina	2017	---	---	---	---	---	---	---	---	16
Sarriegos	2017	1.327.880	8,4	---	---	---	---	10.214	8,4	32
Valdefresno	2017	24.796	0,0	---	---	---	---	191	0,0	18
Valverde de la Virgen	2017	388.405	10,2	---	---	---	---	2.988	10,2	11
Villaquilambre	2017	2.655.468	2,2	193.591	9,4	---	---	20.427	2,2	53
<b>Área Urbana de Ponferrada</b>		<b>1.893.936</b>	<b>5,3</b>	<b>1.055.102</b>	<b>51,2</b>	<b>42.975</b>	<b>33,8</b>	<b>14.569</b>	<b>5,3</b>	<b>97</b>
Municipios incluidos en SIU: <b>6</b> ( <b>100</b> % )										
Cabañas Raras	2017	---	---	70.914	0,0	---	---	---	---	1
Cacabelos	2017	35.287	46,0	---	---	---	---	271	46,0	1
Camponaraya	2014	150.737	22,7	556.539	57,8	---	---	1.160	22,7	16
Carracedelo	2017	3.988	39,9	33.518	24,7	---	---	31	39,9	9
Cubillos del Sil	2017	267.067	1,2	---	---	44.984	100,0	2.054	1,2	13
Ponferrada	2017	1.703.924	2,8	394.132	53,4	42.975	33,8	13.107	2,8	57
<b>Resto de municipios de la provincia</b>										
Astorga		38.258	45,6	---	---	---	---	294	45,6	31

**ÁREAS DE DESARROLLO** (suelo urbano no consolidado y urbanizable delimitado o sectorizado)

fecha imagen	edificabilidad						viviendas		número sectores
	residencial		industrial		terciario		previstas (número)	ejecutado (%)	
	prevista (m <sup>2</sup> )	ejecutado (%)	prevista (m <sup>2</sup> )	ejecutado (%)	prevista (m <sup>2</sup> )	ejecutado (%)			
Bañeza, La	617.513	7,5	631.308	8,8	---	---	4.750	7,5	45
Barrios de Luna, Los	---	---	---	---	---	---	---	---	2
Bembibre	270.241	0,5	543.013	65,9	---	---	2.079	0,5	16
Benavides	---	---	---	---	---	---	---	---	2
Boca de Huérgano	---	---	---	---	---	---	---	---	7
Boñar	227.925	1,8	81.458	6,6	---	---	1.753	1,8	9
Bustillo del Páramo	45.624	0,0	---	---	---	---	351	-0,0	5
Cabrillanes	49.464	0,0	---	---	---	---	380	0,0	6
Cármenes	15.454	0,0	---	---	---	---	119	-0,0	2
Carrizo	69.137	0,0	---	---	---	---	532	0,0	10
Carrocera	---	---	87.087	6,4	---	---	---	---	2
Carucedo	29.991	0,0	---	---	---	---	231	0,0	8
Chozas de Abajo	136.846	10,4	78.510	22,9	---	---	1.053	10,4	48
Cistierna	---	---	249.456	92,6	---	---	---	---	6
Congosto	523.361	6,1	166.652	23,6	---	---	4.026	6,1	21
Corullón	33.326	0,0	---	---	---	---	256	0,0	3
Crémenes	---	---	---	---	---	---	---	---	1
Cuadros	339.469	3,4	---	---	---	---	2.611	3,4	24
Cubillas de Rueda	52.781	7,2	29.798	0,0	---	---	406	7,2	6
Encinedo	54.595	0,0	---	---	---	---	420	-0,0	7
Fabero	---	---	---	---	---	---	---	---	8
Fresno de la Vega	12.214	12,7	---	---	---	---	94	12,7	1

**ÁREAS DE DESARROLLO** (suelo urbano no consolidado y urbanizable delimitado o sectorizado)

fecha imagen	edificabilidad						viviendas		número sectores
	residencial		industrial		terciario		previstas (número)	ejecutado (%)	
	prevista (m <sup>2</sup> )	ejecutado (%)	prevista (m <sup>2</sup> )	ejecutado (%)	prevista (m <sup>2</sup> )	ejecutado (%)			
Garrafe de Torío	519.285	1,3	39.854	0,0	---	---	3.995	1,3	11
Gordoncillo	---	---	---	---	---	---	---	---	1
Gradefes	---	---	---	---	---	---	---	---	4
Hospital de Órbigo	109.202	-0,0	59.557	0,0	---	---	840	0,0	12
Igüeña	---	---	---	---	---	---	---	---	2
Laguna de Negrillos	98.863	0,0	---	---	---	---	760	-0,0	7
Llamas de la Ribera	28.217	0,0	---	---	---	---	217	-0,0	6
Mansilla de las Mulas	210.324	0,5	625.893	0,0	---	---	1.618	0,5	12
Mansilla Mayor	---	---	---	---	---	---	---	---	7
Molinaseca	---	---	---	---	---	---	---	---	2
Pajares de los Oteros	---	---	---	---	---	---	---	---	2
Riello	48.709	0,0	14.298	0,0	---	---	375	0,0	5
Rioseco de Tapia	7.694	0,0	75.566	0,0	---	---	59	0,0	2
Robla, La	46.781	0,0	372.984	18,0	---	---	360	-0,0	16
Roperuelos del Páramo	28.231	20,9	---	---	---	---	217	20,9	4
Sabero	4.844	0,0	74.611	1,6	---	---	37	0,0	4
Sahagún	---	---	---	---	---	---	---	---	31
San Cristóbal de la Polantera	38.500	5,0	---	---	---	---	296	5,0	6
San Emiliano	---	---	---	---	---	---	---	---	2
Santa Colomba de Curueño	---	---	---	---	---	---	---	---	4
Santa Elena de Jamuz	53.525	0,0	---	---	---	---	412	-0,0	6
Santa María del Páramo	198.635	5,2	80.806	30,3	---	---	1.528	5,2	18

**ÁREAS DE DESARROLLO** (suelo urbano no consolidado y urbanizable delimitado o sectorizado)

fecha imagen	edificabilidad						viviendas		número sectores
	residencial		industrial		terciario		previstas (número)	ejecutado (%)	
	prevista (m <sup>2</sup> )	ejecutado (%)	prevista (m <sup>2</sup> )	ejecutado (%)	prevista (m <sup>2</sup> )	ejecutado (%)			
Santa Marina del Rey	---	---	---	---	---	---	---	---	3
Santas Martas	---	---	---	---	---	---	---	---	1
Santiago Millas	5.320	0,0	---	---	---	---	41	-0,0	1
Sena de Luna	---	---	---	---	---	---	---	---	1
Soto de la Vega	166.786	22,0	124.318	44,1	---	---	1.283	22,0	25
Toral de los Guzmanes	13.404	0,0	100.717	0,0	---	---	103	-0,0	4
Toral de los Vados	39.399	0,0	323.296	0,0	---	---	303	0,0	7
Toreno	---	---	---	---	---	---	---	---	1
Torre del Bierzo	---	---	218.429	0,0	---	---	---	---	6
Turcia	66.262	0,0	359.112	2,7	---	---	510	-0,0	13
Valdepiélagos	58.841	68,8	---	---	---	---	453	68,8	3
Valdepolo	81.352	0,0	---	---	---	---	626	0,0	10
Valderas	131.284	5,4	65.099	21,2	---	---	1.010	5,4	16
Valderrey	---	---	63.404	0,0	---	---	---	---	2
Valderrueda	---	---	---	---	---	---	---	---	4
Valdevimbre	32.290	0,0	198.768	0,0	---	---	248	-0,0	4
Valencia de Don Juan	670.184	0,0	224.832	0,0	125.044	0,0	5.155	0,0	24
Vega de Espinareda	64.649	---	18.183	---	---	---	497	---	9
Vega de Infanzones	31.921	0,0	---	---	---	---	246	0,0	3
Vegaquemada	4.894	0,0	---	---	---	---	38	0,0	1
Vegas del Condado	28.639	0,0	---	---	---	---	220	0,0	3
Villablino	348.623	0,7	26.933	0,0	---	---	2.682	0,7	27

**ÁREAS DE DESARROLLO** (suelo urbano no consolidado y urbanizable delimitado o sectorizado)

fecha imagen	edificabilidad						viviendas		número sectores
	residencial		industrial		terciario		previstas (número)	ejecutado (%)	
	prevista (m <sup>2</sup> )	ejecutado (%)	prevista (m <sup>2</sup> )	ejecutado (%)	prevista (m <sup>2</sup> )	ejecutado (%)			
Villadangos del Páramo	76.213	8,2	1.000.000	38,5	---	---	586	8,2	10
Villafranca del Bierzo	5.966	0,0	40.127	0,0	---	---	46	0,0	12
Villamañán	---	---	---	---	---	---	---	---	5
Villamontán de la Valduerna	21.139	0,0	---	---	---	---	163	-0,0	4
Villanueva de las Manzanas	53.057	0,0	---	---	---	---	408	-0,0	7
Villaobispo de Otero	64.123	0,0	---	---	---	---	493	-0,0	15
Villaquejida	37.666	0,0	404.915	0,0	---	---	290	0,0	11
Villarejo de Órbigo	---	---	186.162	41,5	---	---	---	---	1
Villares de Órbigo	18.986	7,8	339.060	-0,0	---	---	146	7,8	9
Villasabariego	17.572	0,0	---	---	---	---	135	0,0	1
Villaturiel	328.770	2,4	47.458	36,8	---	---	2.529	2,4	37

**ÁREAS DE DESARROLLO** (suelo urbano no consolidado y urbanizable delimitado o sectorizado)

fecha imagen	edificabilidad						viviendas		número sectores	
	residencial		industrial		terciario		previstas (número)	ejecutado (%)		
	prevista (m <sup>2</sup> )	ejecutado (%)	prevista (m <sup>2</sup> )	ejecutado (%)	prevista (m <sup>2</sup> )	ejecutado (%)				
<b>Palencia</b>	<b>7.332.256</b>	<b>16,8</b>	<b>5.681.871</b>	<b>9,4</b>	<b>361.276</b>	<b>0,8</b>	<b>56.402</b>	<b>16,8</b>	<b>408</b>	
Municipios incluidos en SIU: <b>120</b> ( <b>63</b> % )										
<b>Área Urbana de Palencia</b>	<b>3.531.891</b>	<b>8,4</b>	<b>4.008.787</b>	<b>3,2</b>	<b>305.397</b>	<b>0,0</b>	<b>27.168</b>	<b>8,4</b>	<b>106</b>	
Municipios incluidos en SIU: <b>4</b> ( <b>100</b> % )										
Dueñas	2017	172.720	6,9	1.414.273	0,7	---	---	1.329	6,9	21
Palencia	2017	2.607.716	10,8	2.032.381	4,4	272.621	0,0	20.059	10,8	44
Venta de Baños	2017	360.740	0,0	220.646	0,0	---	---	2.775	0,0	23
Villamuriel de Cerrato	2017	390.715	1,4	341.488	8,8	32.777	0,0	3.005	1,4	18
<b>Resto de municipios de la provincia</b>										
Aguilar de Campoo		31.626	10,6	19.905	7,2	---	---	243	10,6	12
Amusco		26.980	13,3	---	---	---	---	208	13,3	2
Autilla del Pino		17.650	0,0	---	---	---	---	136	0,0	3
Baltanás		58.515	3,5	8.337	0,0	---	---	450	3,5	16
Barruelo de Santullán		---	---	30.123	45,2	---	---	---	---	7
Becerril de Campos		161.443	23,7	12.689	61,4	---	---	1.242	23,7	10
Carrión de los Condes		117.832	3,6	---	---	---	---	906	3,6	15
Cervera de Pisuerga		120.774	0,0	20.976	0,0	---	---	929	0,0	19
Congosto de Valdavia		37.817	5,0	---	---	---	---	291	5,0	4
Fuentes de Nava		10.239	0,0	---	---	---	---	79	0,0	2
Fuentes de Valdepero		53.648	12,2	341.011	35,2	---	---	413	12,2	17
Grijota		1.488.707	43,9	187.624	9,9	55.879	5,0	11.452	43,9	52

**ÁREAS DE DESARROLLO** (suelo urbano no consolidado y urbanizable delimitado o sectorizado)

fecha imagen	edificabilidad						viviendas		número sectores
	residencial		industrial		terciario		previstas (número)	ejecutado (%)	
	prevista (m <sup>2</sup> )	ejecutado (%)	prevista (m <sup>2</sup> )	ejecutado (%)	prevista (m <sup>2</sup> )	ejecutado (%)			
Guardo	234.266	9,8	80.154	23,3	---	---	1.802	9,8	13
Herrera de Pisuerga	25.210	2,7	72.643	0,0	---	---	194	2,7	4
Husillos	319.026	0,8	---	---	---	---	2.454	0,8	22
Magaz de Pisuerga	213.113	3,7	147.379	11,5	---	---	1.639	3,7	9
Mantinos	8.610	0,0	---	---	---	---	66	-0,0	2
Mazariegos	---	---	---	---	---	---	---	---	1
Monzón de Campos	---	---	32.326	0,0	---	---	---	---	2
Osorno la Mayor	65.511	16,5	98.000	34,3	---	---	504	16,5	10
Paredes de Nava	---	---	---	---	---	---	---	---	3
Pino del Río	14.938	0,0	---	---	---	---	115	0,0	2
Pomar de Valdivia	36.583	0,0	---	---	---	---	281	-0,0	7
Prádanos de Ojeda	21.320	0,0	---	---	---	---	164	0,0	7
Quintana del Puente	---	---	---	---	---	---	---	---	3
Renedo de la Vega	3.382	0,0	41.108	0,0	---	---	26	-0,0	2
Saldaña	88.107	7,3	111.764	0,0	---	---	678	7,3	11
San Cebrián de Mudá	14.927	0,0	---	---	---	---	115	0,0	4
Santibáñez de la Peña	9.496	0,0	---	---	---	---	73	-0,0	1
Soto de Cerrato	20.323	0,0	---	---	---	---	156	-0,0	3
Torquemada	36.533	0,0	136.074	6,6	---	---	281	-0,0	4
Villada	---	---	---	---	---	---	---	---	5
Villalba de Guardo	8.610	0,0	---	---	---	---	66	-0,0	1
Villalobón	345.947	45,4	332.973	48,9	---	---	2.661	45,4	17

**ÁREAS DE DESARROLLO** (suelo urbano no consolidado y urbanizable delimitado o sectorizado)

fecha imagen	edificabilidad						viviendas		número sectores
	residencial		industrial		terciario		previstas (número)	ejecutado (%)	
	prevista (m <sup>2</sup> )	ejecutado (%)	prevista (m <sup>2</sup> )	ejecutado (%)	prevista (m <sup>2</sup> )	ejecutado (%)			
Villamartín de Campos	152.703	8,6	---	---	---	---	1.175	8,6	9
Villarramiel	56.530	0,0	---	---	---	---	435	0,0	1

**ÁREAS DE DESARROLLO** (suelo urbano no consolidado y urbanizable delimitado o sectorizado)

fecha imagen	edificabilidad						viviendas		número sectores	
	residencial		industrial		terciario		previstas (número)	ejecutado (%)		
	prevista (m <sup>2</sup> )	ejecutado (%)	prevista (m <sup>2</sup> )	ejecutado (%)	prevista (m <sup>2</sup> )	ejecutado (%)				
<b>Salamanca</b>	<b>15.584.002</b>	<b>7,7</b>	<b>6.503.727</b>	<b>8,6</b>	<b>449.915</b>	<b>6,6</b>	<b>119.877</b>	<b>7,7</b>	<b>1.059</b>	
Municipios incluidos en SIU: <b>272</b> ( <b>75</b> % )										
<b>Área Urbana de Salamanca</b>	<b>4.774.947</b>	<b>5,5</b>	<b>1.801.606</b>	<b>10,6</b>	<b>352.172</b>	<b>6,6</b>	<b>36.730</b>	<b>5,5</b>	<b>199</b>	
Municipios incluidos en SIU: <b>6</b> ( <b>100</b> % )										
Cabrerizos	2017	561.230	17,6	---	---	---	---	4.317	17,6	27
Carbajosa de la Sagrada	2017	160.729	0,0	192.786	0,0	221.199	0,0	1.236	0,0	12
Salamanca	2017	2.323.798	1,0	694.100	0,8	---	---	17.875	1,0	79
Santa Marta de Tormes	2017	786.618	4,9	234.069	6,6	23.113	100,0	6.051	4,9	33
Villamayor	2017	704.695	8,8	93.480	0,0	107.860	0,0	5.421	8,8	23
Villares de la Reina	2017	237.878	17,3	587.171	29,1	---	---	1.830	17,3	25
<b>Resto de municipios de la provincia</b>										
Alba de Tormes		237.629	4,1	144.164	3,6	---	---	1.828	4,1	20
Alberca, La		---	---	---	---	---	---	---	---	34
Aldeadávila de la Ribera		---	---	---	---	---	---	---	---	7
Aldealengua		61.432	0,0	---	---	---	---	473	-0,0	1
Aldearrubia		16.524	6,2	---	---	---	---	127	6,2	2
Aldeatejada		1.244.538	6,0	---	---	---	---	9.573	6,0	13
Aldeavieja de Tormes		37.463	0,0	221.537	7,8	---	---	288	0,0	5
Aldehuela de la Bóveda		10.150	0,0	15.200	0,0	---	---	78	0,0	5
Almenara de Tormes		10.191	0,0	32.797	0,0	---	---	78	0,0	3
Arapiles		443.151	7,4	111.840	0,0	---	---	3.409	7,4	14

**ÁREAS DE DESARROLLO** (suelo urbano no consolidado y urbanizable delimitado o sectorizado)

fecha imagen	edificabilidad						viviendas		número sectores
	residencial		industrial		terciario		previstas (número)	ejecutado (%)	
	prevista (m <sup>2</sup> )	ejecutado (%)	prevista (m <sup>2</sup> )	ejecutado (%)	prevista (m <sup>2</sup> )	ejecutado (%)			
Barbadillo	33.718	0,0	---	---	---	---	259	-0,0	4
Barruecopardo	---	---	---	---	---	---	---	---	3
Béjar	242.970	4,6	202.500	34,1	---	---	1.869	4,6	8
Bóveda del Río Almar	19.033	0,0	---	---	---	---	146	-0,0	1
Buenavista	537.975	0,0	23.050	0,0	---	---	4.138	-0,0	7
Cabaco, El	15.616	0,0	---	---	---	---	120	0,0	1
Calvarrasa de Abajo	---	---	---	---	---	---	---	---	31
Calzada de Don Diego	23.600	0,0	87.500	0,0	---	---	182	0,0	2
Calzada de Valdunciel	369.862	1,5	81.567	0,0	---	---	2.845	1,5	14
Candelario	23.564	0,0	---	---	---	---	181	-0,0	7
Cantagallo	---	---	---	---	---	---	---	---	1
Cantalpino	---	---	20.260	0,0	---	---	---	---	1
Cantaracillo	17.538	0,0	42.024	0,0	---	---	135	0,0	6
Carrascal de Barregas	408.214	5,3	64.000	0,0	---	---	3.140	5,3	12
Castellanos de Moriscos	231.670	5,6	140.200	0,0	---	---	1.782	5,6	12
Castellanos de Villiquera	20.431	0,0	---	---	---	---	157	-0,0	14
Cepeda	---	---	---	---	---	---	---	---	1
Ciudad Rodrigo	344.848	11,7	463.089	3,6	12.874	0,0	2.653	11,7	21
Doñinos de Salamanca	306.635	36,5	346.654	22,9	---	---	2.359	36,5	20
Éjeme	25.565	14,9	3.634	100,0	---	---	197	14,9	7
Encinas de Abajo	129.070	0,0	315.050	2,4	---	---	993	0,0	11
Escurial de la Sierra	26.204	3,6	---	---	---	---	202	3,6	5

**ÁREAS DE DESARROLLO** (suelo urbano no consolidado y urbanizable delimitado o sectorizado)

fecha imagen	edificabilidad						viviendas		número sectores
	residencial		industrial		terciario		previstas (número)	ejecutado (%)	
	prevista (m <sup>2</sup> )	ejecutado (%)	prevista (m <sup>2</sup> )	ejecutado (%)	prevista (m <sup>2</sup> )	ejecutado (%)			
Florida de Liébana	202.982	9,8	---	---	---	---	1.561	9,8	13
Fresno Alhándiga	4.972	0,0	---	---	---	---	38	0,0	4
Fuente de San Esteban, La	94.896	8,1	39.901	0,0	25.652	0,0	730	8,1	10
Fuenterroble de Salvatierra	77.673	0,0	176.733	1,8	---	---	597	-0,0	7
Fuentes de Béjar	7.307	0,0	52.385	100,0	---	---	56	-0,0	3
Fuentes de Oñoro	---	---	---	---	---	---	---	---	14
Galinduste	9.589	0,0	---	---	---	---	74	-0,0	2
Guijuelo	917.068	2,1	385.089	1,2	---	---	7.054	2,1	60
Herguijuela de la Sierra	33.088	0,0	---	---	---	---	255	0,0	6
Hinojosa de Duero	10.155	0,0	---	---	---	---	78	0,0	3
Huerta	23.973	0,0	453.493	7,2	---	---	184	-0,0	6
Lagunilla	10.933	39,7	---	---	---	---	84	39,7	2
Ledesma	231.117	5,7	202.014	5,6	---	---	1.778	5,7	29
Ledrada	118.322	17,7	59.500	0,0	---	---	910	17,7	9
Linares de Riofrío	128.563	4,8	92.701	12,4	---	---	989	4,8	8
Machacón	238.927	4,9	26.503	73,0	---	---	1.838	4,9	21
Macotera	47.125	14,8	44.280	0,0	---	---	363	14,8	5
Madroñal	7.000	0,0	---	---	---	---	54	-0,0	1
Maillo, El	23.070	0,0	---	---	---	---	177	-0,0	10
Mancera de Abajo	125.672	18,6	---	---	---	---	967	18,6	12
Martín de Yeltes	10.760	7,6	37.388	0,0	---	---	83	7,6	4
Martinamor	18.540	40,8	---	---	---	---	143	40,8	1

**ÁREAS DE DESARROLLO** (suelo urbano no consolidado y urbanizable delimitado o sectorizado)

fecha imagen	edificabilidad						viviendas		número sectores
	residencial		industrial		terciario		previstas (número)	ejecutado (%)	
	prevista (m <sup>2</sup> )	ejecutado (%)	prevista (m <sup>2</sup> )	ejecutado (%)	prevista (m <sup>2</sup> )	ejecutado (%)			
Miranda de Azán	143.023	20,1	72.087	0,0	---	---	1.100	20,1	4
Miranda del Castañar	47.888	22,2	---	---	15.276	0,0	368	22,2	4
Montemayor del Río	99.182	0,0	---	---	---	---	763	0,0	5
Monterrubio de Armuña	---	---	---	---	---	---	---	---	7
Morasverdes	10.978	0,0	15.559	8,2	---	---	84	0,0	5
Moriscos	226.336	11,2	---	---	---	---	1.741	11,2	10
Mozárbez	16.868	39,0	---	---	---	---	130	39,0	22
Nava de Francia	6.183	0,0	---	---	24.117	0,0	48	0,0	2
Navarredonda de la Rinconada	24.387	-0,0	---	---	---	---	188	-0,0	4
Palencia de Negrilla	58.810	4,7	---	---	---	---	452	4,7	4
Parada de Arriba	93.856	2,5	---	---	---	---	722	2,5	3
Pelabravo	1.101.144	15,0	100.868	22,3	19.824	33,1	8.470	15,0	44
Peñaranda de Bracamonte	221.456	12,9	220.486	6,2	---	---	1.704	12,9	24
Peralejos de Abajo	---	---	6.094	0,0	---	---	---	---	1
Pereña de la Ribera	39.308	2,8	---	---	---	---	302	2,8	2
Peromingo	10.679	0,0	---	---	---	---	82	0,0	1
Pino de Tormes, El	94.330	10,4	---	---	---	---	726	10,4	7
Pitiegua	---	---	---	---	---	---	---	---	1
Puente del Congosto	59.000	-0,0	44.670	0,0	---	---	454	0,0	7
Puerto de Béjar	62.939	0,0	6.129	0,0	---	---	484	0,0	10
Robliza de Cojos	14.395	4,1	---	---	---	---	111	4,1	5
San Cristóbal de la Cuesta	130.133	59,0	---	---	---	---	1.001	59,0	7

**ÁREAS DE DESARROLLO** (suelo urbano no consolidado y urbanizable delimitado o sectorizado)

fecha imagen	edificabilidad						viviendas		número sectores
	residencial		industrial		terciario		previstas (número)	ejecutado (%)	
	prevista (m <sup>2</sup> )	ejecutado (%)	prevista (m <sup>2</sup> )	ejecutado (%)	prevista (m <sup>2</sup> )	ejecutado (%)			
San Felices de los Gallegos	13.054	23,3	---	---	---	---	100	23,3	5
San Miguel de Valero	4.375	41,5	---	---	---	---	34	41,5	2
San Morales	---	---	---	---	---	---	---	---	1
San Pedro de Rozados	37.314	50,2	---	---	---	---	287	50,2	7
San Pedro del Valle	33.163	0,0	22.057	0,0	---	---	255	0,0	6
Sancti-Spíritus	40.120	0,0	---	---	---	---	309	0,0	6
Santibáñez de Béjar	40.770	0,0	33.789	0,0	---	---	314	0,0	11
Santos, Los	24.127	0,0	15.378	0,0	---	---	186	-0,0	7
Saucelle	---	---	---	---	---	---	---	---	1
Sequeros	---	---	---	---	---	---	---	---	8
Sorihuela	---	---	170.317	0,0	---	---	---	---	3
Sotoserrano	67.299	0,0	42.902	0,0	---	---	518	0,0	9
Tamames	79.894	43,6	---	---	---	---	615	43,6	21
Terradillos	362.078	0,0	42.007	0,0	---	---	2.785	0,0	12
Topas	15.600	8,1	---	---	---	---	120	8,1	3
Valdefuentes de Sangusín	---	---	---	---	---	---	---	---	3
Valdunciel	---	---	---	---	---	---	---	---	1
Vallejera de Riofrío	18.570	23,6	---	---	---	---	143	23,6	3
Valverdón	26.742	7,4	---	---	---	---	206	7,4	4
Vega de Tirados	---	---	---	---	---	---	---	---	1
Vellés, La	22.999	65,6	---	---	---	---	177	65,6	4
Villagonzalo de Tormes	82.352	3,0	10.997	0,0	---	---	633	3,0	13

**ÁREAS DE DESARROLLO** (suelo urbano no consolidado y urbanizable delimitado o sectorizado)

fecha imagen	edificabilidad						viviendas		número sectores
	residencial		industrial		terciario		previstas (número)	ejecutado (%)	
	prevista (m <sup>2</sup> )	ejecutado (%)	prevista (m <sup>2</sup> )	ejecutado (%)	prevista (m <sup>2</sup> )	ejecutado (%)			
Villarmayor	22.954	0,0	13.731	0,0	---	---	177	-0,0	3
Villoria	9.815	---	---	---	---	---	75	---	3
Villoruela	---	---	---	---	---	---	---	---	1
Vitigudino	---	---	---	---	---	---	---	---	15
Zarapicos	267.614	4,8	---	---	---	---	2.059	4,8	5

**ÁREAS DE DESARROLLO** (suelo urbano no consolidado y urbanizable delimitado o sectorizado)

fecha imagen	edificabilidad						viviendas		número sectores	
	residencial		industrial		terciario		previstas (número)	ejecutado (%)		
	prevista (m <sup>2</sup> )	ejecutado (%)	prevista (m <sup>2</sup> )	ejecutado (%)	prevista (m <sup>2</sup> )	ejecutado (%)				
<b>Segovia</b>	<b>9.663.916</b>	<b>7,8</b>	<b>3.139.416</b>	<b>4,1</b>	<b>350.331</b>	<b>18,7</b>	<b>74.338</b>	<b>7,8</b>	<b>788</b>	
Municipios incluidos en SIU: <b>83</b> ( <b>40</b> % )										
<b>Área Urbana de Segovia</b>	<b>3.757.284</b>	<b>11,7</b>	<b>1.072.779</b>	<b>0,0</b>	<b>99.090</b>	<b>62,2</b>	<b>28.902</b>	<b>11,7</b>	<b>120</b>	
Municipios incluidos en SIU: <b>5</b> ( <b>100</b> % )										
Lastrilla, La	2017	459.016	9,0	---	---	---	---	3.531	9,0	16
Palazuelos de Eresma	2017	---	---	---	---	---	---	---	---	8
Real Sitio de San Ildefonso	2017	151.008	5,4	198.147	0,0	3.124	0,0	1.162	5,4	9
San Cristóbal de Segovia	2017	235.532	2,3	---	---	---	---	1.812	2,3	10
Segovia	2017	2.911.729	13,2	874.632	0,0	95.966	64,2	22.398	13,2	77
<b>Resto de municipios de la provincia</b>										
Abades		258.199	1,4	2.842	0,0	---	---	1.986	1,4	16
Aguilafuente		131.536	0,0	---	---	---	---	1.012	-0,0	11
Arcones		28.297	6,5	---	---	---	---	218	6,5	5
Ayllón		21.310	0,0	49.600	0,0	---	---	164	0,0	9
Basardilla		25.234	0,0	---	---	---	---	194	-0,0	6
Cabezuela		26.046	0,0	11.575	0,0	---	---	200	0,0	6
Cantalejo		60.750	0,0	---	---	---	---	467	-0,0	6
Cantimpalos		54.332	0,0	135.410	60,6	---	---	418	-0,0	8
Carbonero el Mayor		183.539	14,0	111.214	14,1	---	---	1.412	14,0	20
Casla		15.741	0,0	---	---	---	---	121	0,0	3
Cerezo de Abajo		---	---	---	---	---	---	---	---	4

**ÁREAS DE DESARROLLO** (suelo urbano no consolidado y urbanizable delimitado o sectorizado)

fecha imagen	edificabilidad						viviendas		número sectores
	residencial		industrial		terciario		previstas (número)	ejecutado (%)	
	prevista (m <sup>2</sup> )	ejecutado (%)	prevista (m <sup>2</sup> )	ejecutado (%)	prevista (m <sup>2</sup> )	ejecutado (%)			
Cerezo de Arriba	82.781	0,0	---	---	---	---	637	-0,0	3
Coca	---	---	---	---	---	---	---	---	13
Codorniz	---	---	---	---	---	---	---	---	6
Cuéllar	275.477	6,9	171.703	7,2	7.451	0,0	2.119	6,9	32
Encinillas	92.315	8,1	84.128	0,0	---	---	710	8,1	16
Escalona del Prado	76.005	14,3	21.981	59,8	11.143	0,0	585	14,3	17
Espinar, El	315.502	28,2	69.954	6,9	---	---	2.427	28,2	75
Espirdo	234.315	2,1	---	---	---	---	1.802	2,1	20
Fuentepelayo	46.572	0,0	36.486	0,0	---	---	358	0,0	9
Fuenterrebollo	207.080	1,0	38.565	0,0	---	---	1.593	1,0	20
Garcillán	142.403	0,0	---	---	---	---	1.095	-0,0	10
Grajera	148.951	20,2	---	---	---	---	1.146	20,2	9
Huertos, Los	32.141	3,6	---	---	---	---	247	3,6	5
Ituero y Lama	122.014	0,0	---	---	---	---	939	0,0	6
Losa, La	120.855	-0,0	---	---	---	---	930	-0,0	10
Martín Miguel	42.847	0,0	---	---	---	---	330	0,0	6
Matabuena	30.978	0,0	---	---	---	---	238	0,0	8
Migueláñez	3.000	0,0	3.000	0,0	---	---	23	0,0	2
Mozoncillo	---	---	---	---	---	---	---	---	5
Muñoveros	8.149	0,0	---	---	---	---	63	0,0	3
Nava de la Asunción	178.803	1,9	191.616	0,0	---	---	1.375	1,9	18
Navalmanzano	77.660	4,3	50.259	0,0	---	---	597	4,3	10

**ÁREAS DE DESARROLLO** (suelo urbano no consolidado y urbanizable delimitado o sectorizado)

fecha imagen	edificabilidad						viviendas		número sectores
	residencial		industrial		terciario		previstas (número)	ejecutado (%)	
	prevista (m <sup>2</sup> )	ejecutado (%)	prevista (m <sup>2</sup> )	ejecutado (%)	prevista (m <sup>2</sup> )	ejecutado (%)			
Navas de Oro	87.790	0,0	81.147	0,0	---	---	675	-0,0	20
Navas de San Antonio	127.081	4,5	45.876	0,0	---	---	978	4,5	11
Olombrada	6.985	0,0	8.135	0,0	---	---	54	-0,0	2
Ortigosa del Monte	62.211	0,0	---	---	---	---	479	0,0	6
Otero de Herreros	225.184	0,0	---	---	---	---	1.732	0,0	20
Pedraza	68.248	0,0	---	---	---	---	525	-0,0	8
Prádena	19.531	0,0	5.600	0,0	4.020	100,0	150	-0,0	7
Remondo	41.894	0,0	155.078	0,0	---	---	322	-0,0	8
Riaza	20.626	0,0	---	---	---	---	159	-0,0	4
Samboal	122.968	3,7	29.355	-0,0	---	---	946	3,7	23
San Miguel de Bernuy	11.490	0,0	---	---	---	---	88	0,0	2
Sangarcía	32.778	0,0	5.183	0,0	---	---	252	0,0	8
Santa María la Real de Nieva	---	---	---	---	---	---	---	---	8
Sebúlcor	68.730	2,0	---	---	---	---	529	2,0	6
Sepúlveda	34.346	0,0	---	---	---	---	264	0,0	14
Torre Val de San Pedro	28.805	0,0	---	---	---	---	222	-0,0	2
Torrecaballeros	100.397	10,4	---	---	---	---	772	10,4	11
Treccasas	32.961	5,6	---	---	---	---	254	5,6	6
Turégano	209.783	21,3	---	---	---	---	1.614	21,3	16
Valseca	168.469	11,6	82.172	0,0	44.402	0,0	1.296	11,6	19
Valverde del Majano	385.367	4,8	591.542	0,1	184.226	0,0	2.964	4,8	16
Vegas de Matute	224.295	0,0	---	---	---	---	1.725	-0,0	12

**ÁREAS DE DESARROLLO** (suelo urbano no consolidado y urbanizable delimitado o sectorizado)

fecha imagen	edificabilidad						viviendas		número sectores
	residencial		industrial		terciario		previstas (número)	ejecutado (%)	
	prevista (m <sup>2</sup> )	ejecutado (%)	prevista (m <sup>2</sup> )	ejecutado (%)	prevista (m <sup>2</sup> )	ejecutado (%)			
Villacastín	614.537	0,3	---	---	---	---	4.727	0,3	15
Yanguas de Eresma	137.084	2,5	84.216	0,0	---	---	1.054	2,5	13
Zarzuela del Monte	32.240	0,0	---	---	---	---	248	0,0	14

**ÁREAS DE DESARROLLO** (suelo urbano no consolidado y urbanizable delimitado o sectorizado)

fecha imagen	edificabilidad						viviendas		número sectores	
	residencial		industrial		terciario		previstas (número)	ejecutado (%)		
	prevista (m <sup>2</sup> )	ejecutado (%)	prevista (m <sup>2</sup> )	ejecutado (%)	prevista (m <sup>2</sup> )	ejecutado (%)				
<b>Soria</b>	<b>5.364.219</b>	<b>6,6</b>	<b>2.530.129</b>	<b>9,9</b>	<b>2.729</b>	<b>8,6</b>	<b>41.263</b>	<b>6,6</b>	<b>353</b>	
Municipios incluidos en SIU: <b>33</b> ( <b>18</b> % )										
<b>Área Urbana de Soria</b>	<b>2.016.069</b>	<b>13,8</b>	<b>802.309</b>	<b>7,5</b>	---	---	<b>15.508</b>	<b>13,8</b>	<b>60</b>	
Municipios incluidos en SIU: <b>1</b> ( <b>100</b> % )										
Soria	2017	2.016.069	13,8	802.309	7,5	---	---	15.508	13,8	60
<b>Resto de municipios de la provincia</b>										
Ágreda		159.963	0,0	187.054	0,0	---	---	1.230	0,0	18
Alconaba		22.359	69,7	---	---	---	---	172	69,7	2
Almajano		---	---	---	---	---	---	---	---	10
Almarza		113.410	-0,0	24.193	22,1	---	---	872	0,0	24
Almazán		647.013	4,8	254.342	0,0	---	---	4.977	4,8	34
Bayubas de Abajo		960	0,0	---	---	---	---	7	0,0	4
Berlanga de Duero		---	---	---	---	---	---	---	---	2
Burgo de Osma-Ciudad de Osma		869.334	0,0	195.829	0,0	---	---	6.687	0,0	31
Cidones		130.955	0,0	4.900	0,0	---	---	1.007	-0,0	23
Covaleda		72.179	2,7	40.441	0,0	---	---	555	2,7	14
Cubo de la Solana		175.897	0,0	---	---	---	---	1.353	-0,0	6
Duruelo de la Sierra		109.789	0,0	45.571	0,0	---	---	845	-0,0	7
Espeja de San Marcelino		17.354	0,0	---	---	---	---	133	0,0	6
Espejón		6.502	0,0	---	---	---	---	50	0,0	1
Garray		29.210	30,2	---	---	---	---	225	30,2	6

**ÁREAS DE DESARROLLO** (suelo urbano no consolidado y urbanizable delimitado o sectorizado)

fecha imagen	edificabilidad						viviendas		número sectores
	residencial		industrial		terciario		previstas (número)	ejecutado (%)	
	prevista (m <sup>2</sup> )	ejecutado (%)	prevista (m <sup>2</sup> )	ejecutado (%)	prevista (m <sup>2</sup> )	ejecutado (%)			
Golmayo	490.926	2,5	---	---	---	---	3.776	2,5	42
Langa de Duero	35.772	0,0	262.715	0,0	---	---	275	0,0	5
Matamala de Almazán	11.866	0,0	98.040	0,0	---	---	91	0,0	9
Medinaceli	47.693	0,0	135.616	0,0	---	---	367	-0,0	14
Morón de Almazán	8.448	0,0	---	---	---	---	65	0,0	1
Ólvega	304.901	1,1	469.250	39,2	2.729	8,6	2.345	1,1	19
San Leonardo de Yagüe	93.621	0,0	9.871	0,0	---	---	720	0,0	4
Valdeavellano de Tera	---	---	---	---	---	---	---	---	6
Vinuesa	---	---	---	---	---	---	---	---	5

**ÁREAS DE DESARROLLO** (suelo urbano no consolidado y urbanizable delimitado o sectorizado)

fecha imagen	edificabilidad						viviendas		número sectores	
	residencial		industrial		terciario		previstas (número)	ejecutado (%)		
	prevista (m <sup>2</sup> )	ejecutado (%)	prevista (m <sup>2</sup> )	ejecutado (%)	prevista (m <sup>2</sup> )	ejecutado (%)				
<b>Valladolid</b>	<b>20.711.639</b>	<b>20,9</b>	<b>13.829.390</b>	<b>9,6</b>	<b>455.833</b>	<b>4,6</b>	<b>159.320</b>	<b>20,9</b>	<b>1.142</b>	
Municipios incluidos en SIU: <b>176</b> ( <b>78</b> % )										
<b>Área Urbana de Valladolid</b>	<b>13.499.902</b>	<b>27,2</b>	<b>7.306.193</b>	<b>15,5</b>	<b>382.047</b>	<b>3,9</b>	<b>103.845</b>	<b>27,2</b>	<b>533</b>	
Municipios incluidos en SIU: <b>17</b> ( <b>100</b> % )										
Aldeamayor de San Martín	2017	1.275.494	46,6	529.628	32,8	---	---	9.811	46,6	16
Arroyo de la Encomienda	2017	368.725	29,6	175.037	0,0	138.610	0,0	2.836	29,6	8
Boecillo	2017	452.768	21,1	301.533	17,2	---	---	3.483	21,1	22
Cabezón de Pisuerga	2017	594.765	0,0	144.950	0,0	---	---	4.575	-0,0	19
Cigales	2017	---	---	33.674	40,4	---	---	---	---	8
Cistérniga	2017	385.430	8,1	---	---	---	---	2.965	8,1	8
Fuensaldaña	2017	630.106	8,6	194.358	4,7	---	---	4.847	8,6	20
Laguna de Duero	2017	978.924	10,9	584.951	21,5	---	---	7.530	10,9	32
Renedo de Esgueva	2017	95.570	3,4	122.187	13,1	---	---	735	3,4	13
Santovenia de Pisuerga	2017	---	---	---	---	120.058	0,0	---	---	5
Simancas	2017	796.999	2,1	375.880	0,0	81.823	18,1	6.131	2,1	35
Tudela de Duero	2017	1.267.205	12,9	---	---	---	---	9.748	12,9	61
Valladolid	2017	5.392.936	41,2	3.010.679	24,6	---	---	41.484	41,2	209
Viana de Cega	2017	205.507	4,1	46.537	0,0	---	---	1.581	4,1	13
Villanubla	2017	366.189	0,0	1.519.372	0,0	---	---	2.817	0,0	19
Villanueva de Duero	2017	493.703	53,6	---	---	---	---	3.798	53,6	26
Zaratán	2017	195.582	0,0	267.407	0,0	41.557	0,0	1.504	-0,0	19

**ÁREAS DE DESARROLLO** (suelo urbano no consolidado y urbanizable delimitado o sectorizado)

fecha imagen	edificabilidad						viviendas		número sectores
	residencial		industrial		terciario		previstas (número)	ejecutado (%)	
	prevista (m <sup>2</sup> )	ejecutado (%)	prevista (m <sup>2</sup> )	ejecutado (%)	prevista (m <sup>2</sup> )	ejecutado (%)			
<b>Resto de municipios de la provincia</b>									
Alaejos	225.497	15,1	313.264	0,0	---	---	1.735	15,1	18
Alcazarén	56.034	1,8	---	---	---	---	431	1,8	8
Aldea de San Miguel	62.418	0,0	---	---	---	---	480	0,0	7
Ataquines	17.366	0,0	19.251	0,0	---	---	134	-0,0	4
Becilla de Valderaduey	---	---	71.860	0,0	---	---	---	---	2
Bolaños de Campos	4.644	9,1	---	---	---	---	36	9,1	1
Campillo, El	15.190	100,0	---	---	---	---	117	100,0	2
Canalejas de Peñafiel	31.657	21,4	5.636	0,0	---	---	244	21,4	7
Carpio	80.584	0,0	42.127	0,0	---	---	620	0,0	13
Casasola de Arión	---	---	---	---	---	---	---	---	1
Castrejón de Trabancos	5.065	48,3	---	---	---	---	39	48,3	1
Castronuevo de Esgueva	---	---	---	---	---	---	---	---	1
Castronuño	41.233	5,1	---	---	---	---	317	5,1	5
Cogeces del Monte	5.925	0,0	50.856	0,0	---	---	46	0,0	3
Cubillas de Santa Marta	29.038	0,0	315.926	0,0	---	---	223	0,0	12
Cuenca de Campos	18.004	0,0	---	---	---	---	138	0,0	2
Fresno el Viejo	---	---	---	---	---	---	---	---	3
Geria	253.238	0,0	---	---	---	---	1.948	-0,0	13
Íscar	69.464	0,0	128.612	0,0	---	---	534	-0,0	12
Matapozuelos	16.123	0,0	12.662	0,0	---	---	124	0,0	3

**ÁREAS DE DESARROLLO** (suelo urbano no consolidado y urbanizable delimitado o sectorizado)

fecha imagen	edificabilidad						viviendas		número sectores
	residencial		industrial		terciario		previstas (número)	ejecutado (%)	
	prevista (m <sup>2</sup> )	ejecutado (%)	prevista (m <sup>2</sup> )	ejecutado (%)	prevista (m <sup>2</sup> )	ejecutado (%)			
Mayorga	292.842	6,0	---	---	---	---	2.253	6,0	5
Medina de Rioseco	161.762	4,4	479.471	1,6	12.069	51,5	1.244	4,4	26
Medina del Campo	1.488.425	17,7	889.092	3,2	---	---	11.449	17,7	49
Megeces	42.561	3,9	42.704	65,0	---	---	327	3,9	8
Mojados	485.500	5,1	124.049	0,0	---	---	3.735	5,1	26
Montemayor de Pililla	31.398	0,0	---	---	---	---	242	0,0	3
Mota del Marqués	20.937	0,0	---	---	---	---	161	0,0	11
Mucientes	---	---	---	---	---	---	---	---	1
Nava del Rey	54.717	-0,0	171.067	0,0	---	---	421	0,0	15
Nueva Villa de las Torres	4.021	0,0	---	---	---	---	31	-0,0	1
Olivares de Duero	44.363	29,4	---	---	---	---	341	29,4	5
Olmedo	---	---	---	---	---	---	---	---	17
Olmos de Esgueva	15.775	0,0	7.402	0,0	---	---	121	0,0	5
Parrilla, La	---	---	---	---	---	---	---	---	2
Pedraja de Portillo, La	741.460	0,0	482.930	14,2	---	---	5.704	-0,0	28
Pedrajas de San Esteban	107.553	9,7	130.282	-0,0	---	---	827	9,7	8
Pedrosa del Rey	---	---	50.494	0,0	---	---	---	---	1
Peñafile	202.407	9,3	265.078	0,0	23.008	0,0	1.557	9,3	33
Pesquera de Duero	66.601	0,0	---	---	---	---	512	0,0	6
Piñel de Abajo	3.218	0,0	---	---	---	---	25	0,0	1
Pollos	16.430	0,0	---	---	---	---	126	-0,0	3
Portillo	136.291	2,9	366.398	17,3	---	---	1.048	2,9	21

**ÁREAS DE DESARROLLO** (suelo urbano no consolidado y urbanizable delimitado o sectorizado)

fecha imagen	edificabilidad						viviendas		número sectores
	residencial		industrial		terciario		previstas (número)	ejecutado (%)	
	prevista (m <sup>2</sup> )	ejecutado (%)	prevista (m <sup>2</sup> )	ejecutado (%)	prevista (m <sup>2</sup> )	ejecutado (%)			
Pozal de Gallinas	10.000	0,0	---	---	---	---	77	-0,0	2
Pozaldez	---	---	---	---	---	---	---	---	2
Quintanilla de Onésimo	79.421	6,3	16.704	0,0	---	---	611	6,3	8
Rábano	26.201	0,0	---	---	---	---	202	0,0	5
Rueda	165.383	4,9	696.709	0,0	---	---	1.272	4,9	28
San Miguel del Arroyo	30.501	0,0	43.405	0,0	---	---	235	0,0	4
Santibáñez de Valcorba	46.404	0,0	---	---	---	---	357	-0,0	1
Seca, La	---	---	---	---	---	---	---	---	10
Serrada	165.009	5,9	---	---	---	---	1.269	5,9	16
Siete Iglesias de Trabancos	25.987	3,1	---	---	---	---	200	3,1	10
Tiedra	1.533	0,0	47.024	0,0	---	---	12	0,0	2
Tordesillas	807.322	8,8	1.200.659	0,0	38.709	0,0	6.210	8,8	36
Torrecilla de la Abadesa	18.156	0,0	14.718	0,0	---	---	140	-0,0	3
Traspinedo	38.290	0,0	---	---	---	---	295	0,0	14
Trigueros del Valle	497.461	0,0	282.586	0,0	---	---	3.827	0,0	23
Valbuena de Duero	27.707	5,4	---	---	---	---	213	5,4	4
Valdestillas	14.931	0,0	---	---	---	---	115	-0,0	10
Valoria la Buena	139.085	0,0	64.027	0,0	---	---	1.070	0,0	15
Velilla	36.058	0,0	51.161	0,0	---	---	277	-0,0	5
Villabáñez	162.186	91,4	95.383	0,0	---	---	1.248	91,4	5
Villabrágima	11.924	7,4	---	---	---	---	92	7,4	3
Villafranca de Duero	13.421	0,0	---	---	---	---	103	-0,0	3

**ÁREAS DE DESARROLLO** (suelo urbano no consolidado y urbanizable delimitado o sectorizado)

fecha imagen	edificabilidad						viviendas		número sectores
	residencial		industrial		terciario		previstas (número)	ejecutado (%)	
	prevista (m <sup>2</sup> )	ejecutado (%)	prevista (m <sup>2</sup> )	ejecutado (%)	prevista (m <sup>2</sup> )	ejecutado (%)			
Villaverde de Medina	42.434	-0,0	41.665	0,0	---	---	326	0,0	4
Wamba	4.584	17,6	---	---	---	---	35	17,6	3

**ÁREAS DE DESARROLLO** (suelo urbano no consolidado y urbanizable delimitado o sectorizado)

fecha imagen	edificabilidad						viviendas		número sectores	
	residencial		industrial		terciario		previstas (número)	ejecutado (%)		
	prevista (m <sup>2</sup> )	ejecutado (%)	prevista (m <sup>2</sup> )	ejecutado (%)	prevista (m <sup>2</sup> )	ejecutado (%)				
<b>Zamora</b>	<b>8.648.191</b>	<b>2,0</b>	<b>4.429.168</b>	<b>7,1</b>	---	---	<b>66.414</b>	<b>2,0</b>	<b>581</b>	
Municipios incluidos en SIU: <b>179</b> ( <b>72</b> % )										
<b>Área Urbana de Zamora</b>	<b>3.155.141</b>	<b>1,8</b>	<b>771.256</b>	<b>10,7</b>	---	---	<b>24.160</b>	<b>1,8</b>	<b>127</b>	
Municipios incluidos en SIU: <b>3</b> ( <b>100</b> % )										
Morales del Vino	2017	54.693	0,0	128.704	0,0	---	---	421	-0,0	23
Villaralbo	2014	143.470	0,0	131.382	0,0	---	---	993	0,0	9
Zamora	2017	2.956.977	1,9	511.169	16,2	---	---	22.746	1,9	95
<b>Resto de municipios de la provincia</b>										
Alcañices		31.926	5,9	---	---	---	---	246	5,9	8
Algodre		18.014	0,0	---	---	---	---	139	-0,0	3
Almeida de Sayago		4.000	0,0	---	---	---	---	31	0,0	2
Arcos de la Polvorosa		---	---	---	---	---	---	---	---	1
Benavente		1.001.050	4,1	1.800.340	6,2	---	---	7.700	4,1	58
Benegiles		73.488	0,0	---	---	---	---	565	0,0	10
Bermillo de Sayago		---	---	77.300	2,3	---	---	---	---	3
Bóveda de Toro, La		26.192	5,2	---	---	---	---	201	5,2	4
Burganes de Valverde		27.893	-0,0	---	---	---	---	215	-0,0	12
Calzadilla de Tera		---	---	---	---	---	---	---	---	5
Camarzana de Tera		---	---	333.000	0,0	---	---	---	---	2
Casaseca de las Chanas		77.290	1,8	6.808	24,8	---	---	595	1,8	9
Corese		74.181	0,0	289.535	14,4	---	---	571	0,0	10

**ÁREAS DE DESARROLLO** (suelo urbano no consolidado y urbanizable delimitado o sectorizado)

fecha imagen	edificabilidad						viviendas		número sectores
	residencial		industrial		terciario		previstas (número)	ejecutado (%)	
	prevista (m <sup>2</sup> )	ejecutado (%)	prevista (m <sup>2</sup> )	ejecutado (%)	prevista (m <sup>2</sup> )	ejecutado (%)			
Corrales del Vino	817.675	0,0	225.026	9,1	---	---	6.290	-0,0	11
Entrala	29.350	0,0	---	---	---	---	226	0,0	6
Fariza	---	---	---	---	---	---	---	---	1
Fermoselle	216.790	4,7	---	---	---	---	1.668	4,7	14
Ferreras de Abajo	---	---	---	---	---	---	---	---	4
Ferreruela	15.681	6,3	---	---	---	---	121	6,3	5
Fresno de la Ribera	150.200	0,0	---	---	---	---	1.155	0,0	6
Fuentesaúco	25.654	0,0	---	---	---	---	197	-0,0	15
Galende	56.000	11,4	3.000	0,0	---	---	431	11,4	19
Hiniesta, La	15.732	11,4	---	---	---	---	121	11,4	5
Madridanos	---	---	---	---	---	---	---	---	13
Manganeses de la Polvorosa	---	---	---	---	---	---	---	---	1
Molacillos	24.213	0,0	---	---	---	---	186	-0,0	4
Monfarracinos	172.907	0,0	94.175	4,1	---	---	1.330	-0,0	19
Montamarta	---	---	---	---	---	---	---	---	2
Moraleja del Vino	96.835	0,0	---	---	---	---	745	-0,0	11
Morales de Toro	93.819	2,1	---	---	---	---	722	2,1	12
Moreruela de los Infanzones	---	---	---	---	---	---	---	---	1
Muelas de los Caballeros	---	---	---	---	---	---	---	---	2
Muelas del Pan	54.171	0,0	---	---	---	---	417	0,0	5
Peleas de Abajo	41.295	0,0	---	---	---	---	318	-0,0	8
Perdigón, El	18.000	0,0	---	---	---	---	138	-0,0	2

**ÁREAS DE DESARROLLO** (suelo urbano no consolidado y urbanizable delimitado o sectorizado)

fecha imagen	edificabilidad						viviendas		número sectores
	residencial		industrial		terciario		previstas (número)	ejecutado (%)	
	prevista (m <sup>2</sup> )	ejecutado (%)	prevista (m <sup>2</sup> )	ejecutado (%)	prevista (m <sup>2</sup> )	ejecutado (%)			
Pereruela	---	---	---	---	---	---	---	---	2
Perilla de Castro	---	---	---	---	---	---	---	---	1
Pobladura del Valle	24.870	0,0	32.300	0,0	---	---	191	-0,0	4
Puebla de Sanabria	29.760	10,9	28.085	24,5	---	---	229	10,9	12
Roales	98.925	6,5	---	---	---	---	761	6,5	12
Salce	883.528	0,0	---	---	---	---	6.796	0,0	1
San Cebrián de Castro	140.869	12,7	52.000	0,0	---	---	1.084	12,7	5
San Cristóbal de Entreviñas	27.827	0,0	---	---	---	---	214	-0,0	2
San Pedro de Ceque	40.000	0,0	---	---	---	---	308	0,0	5
Santa Cristina de la Polvorosa	---	---	142.000	25,9	---	---	---	---	14
Santibáñez de Tera	---	---	---	---	---	---	---	---	2
Tábara	85.811	3,6	14.833	-0,0	---	---	660	3,6	9
Toro	532.476	0,8	531.200	1,4	---	---	4.096	0,8	51
Torregamones	---	---	---	---	---	---	---	---	1
Trabazos	7.683	0,0	21.016	0,0	---	---	59	-0,0	2
Valdescorriel	186.156	5,0	---	---	---	---	1.432	5,0	4
Villabrázaro	40.000	0,0	---	---	---	---	308	0,0	5
Villabuena del Puente	94.500	2,8	---	---	---	---	727	2,8	6
Villafáfila	47.741	0,0	---	---	---	---	367	0,0	2
Villaferrueña	---	---	---	---	---	---	---	---	2
Villalazán	43.600	0,0	---	---	---	---	335	-0,0	6
Villalpando	13.825	0,0	---	---	---	---	106	0,0	2

**ÁREAS DE DESARROLLO** (suelo urbano no consolidado y urbanizable delimitado o sectorizado)

fecha imagen	edificabilidad						viviendas		número sectores
	residencial		industrial		terciario		previstas (número)	ejecutado (%)	
	prevista (m <sup>2</sup> )	ejecutado (%)	prevista (m <sup>2</sup> )	ejecutado (%)	prevista (m <sup>2</sup> )	ejecutado (%)			
Villanueva del Campo	7.450	0,0	---	---	---	---	57	-0,0	1
Villar del Buey	---	---	---	---	---	---	---	---	2
Villardecervos	9.605	0,0	---	---	---	---	74	-0,0	4
Villarrín de Campos	16.070	4,2	7.295	0,0	---	---	124	4,2	4

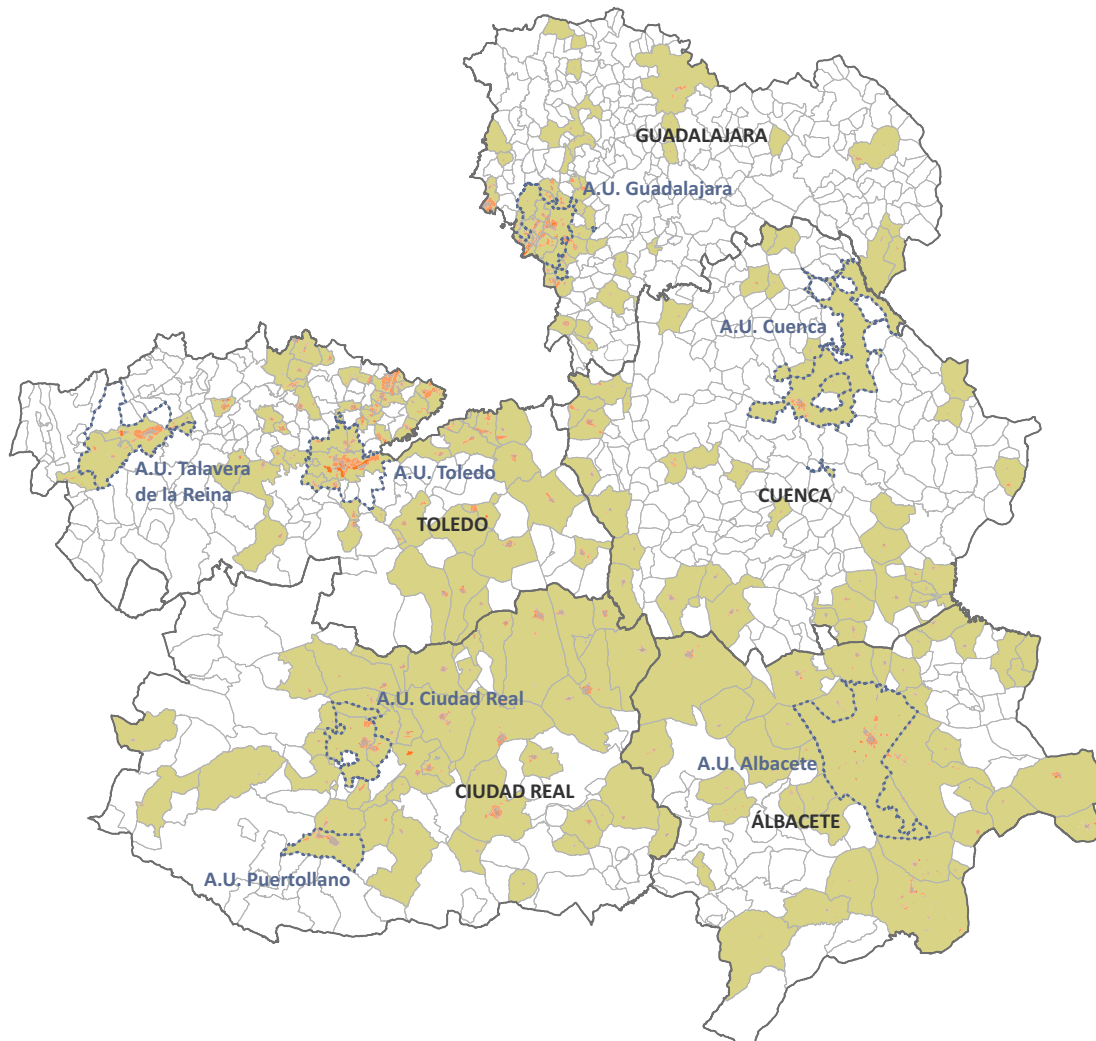

### RESUMEN MUNICIPIOS INTEGRADOS

<b>total municipios integrados de la CCAA</b>	<b>224</b>
porcentaje de los municipios de la CCAA	<b>24,37%</b>
porcentaje de los municipios con planeamiento urbanístico de la CCAA	<b>35,40%</b>
porcentaje de los principales municipios* * municipios de las grandes áreas urbanas y de más de 25.000 hab.	<b>100,00%</b>
<b>población municipios integrados CCAA</b>	<b>1.580.820</b>
porcentaje de la población de la CCAA	<b>78,00%</b>
porcentaje población de sus áreas urbanas	<b>97,59%</b>

### PLANEAMIENTO URBANÍSTICO

		<b>figura planeamiento</b>							
		normas subsidiarias		delimitación de suelo		sin planeamiento			
plan general		núm.	(%)	núm.	(%)	núm.	(%)	núm.	(%)
		<b>136</b>	<b>15%</b>	<b>280</b>	<b>30%</b>	<b>214</b>	<b>23%</b>	<b>289</b>	<b>31%</b>

<b>antigüedad planeamiento</b>					
hasta 1992		entre 1993-2007		desde 2008	
núm.	(%)	núm.	(%)	núm.	(%)
<b>283</b>	<b>45%</b>	<b>248</b>	<b>39%</b>	<b>99</b>	<b>16%</b>

TABLA 1. Información sobre planeamiento urbanístico y clasificación del suelo.

**CLASES DE SUELO**

figura plan.	año publ	fecha actualización información urbanística	urbano consolidado	urbano no consolidado	urbanizable delimitado o sectorizado	urbanizable no delimitado o sectorizado	no urbanizable	sistemas generales y otros	
			(ha)	(ha)	(ha)	(ha)	(ha)	(ha)	
			(%)	(%)	(%)	(%)	(%)	(%)	
<b>Castilla - La Mancha</b>			<b>35.372,3</b>	<b>9.144,9</b>	<b>40.865,4</b>	<b>0,0</b>	<b>2.996.207,7</b>	<b>55,6</b>	
Municipios incluidos en SIU: 224 ( 24 % )			1,1	0,3	0,0	1,3	97,2	0,0	
<b>Albacete</b>			<b>5.753,5</b>	<b>942,6</b>	<b>4.583,1</b>	<b>0,0</b>	<b>938.867,1</b>	<b>0,0</b>	
Municipios incluidos en SIU: 39 ( 45 % )			0,6	0,1	0,5	0,0	98,8	0,0	
<b>Área Urbana de Albacete</b>			<b>1.363,3</b>	<b>481,8</b>	<b>1.079,9</b>	<b>0,0</b>	<b>109.652,4</b>	<b>0,0</b>	
Municipios incluidos en SIU: 1 (100 % )			1,2	0,4	1,0	0,0	97,4	0,0	
Albacete	PG	1999	01/10/2018	1.363,3	481,8	1.079,9	0,0	109.652,4	0,0
				1,2	0,4	1,0	0,0	97,4	0,0
<b>Resto de municipios de la provincia</b>									
Albatana	PDSU	2014	31/07/2018	38,1	0,0	9,7	0,0	3.000,0	0,0
				1,2	0,0	0,3	0,0	98,4	0,0
Almansa	PG	1985	01/12/2018	220,2	97,4	204,2	0,0	52.667,8	0,0
				0,4	0,2	0,4	0,0	99,0	0,0
Ballestero, El	PG	2005	01/10/2018	27,6	1,1	46,2	0,0	13.783,9	0,0
				0,2	0,0	0,3	0,0	99,5	0,0
Balsa de Ves	PDSU	2015	31/07/2018	38,8	0,0	0,0	0,0	7.594,5	0,0
				0,5	0,0	0,0	0,0	99,5	0,0
Barrax	PG	2015	31/07/2018	86,1	1,0	43,5	0,0	18.853,0	0,0
				0,5	0,0	0,2	0,0	99,3	0,0
Casas de Ves	PDSU	2014	31/07/2018	40,8	0,1	3,7	0,0	12.454,5	0,0
				0,3	0,0	0,0	0,0	99,6	0,0
Casas-Ibáñez	PG	2001	01/12/2018	124,9	8,3	35,6	0,0	10.176,4	0,0
				1,2	0,1	0,3	0,0	98,4	0,0
Caudete	NNSS	1996	01/12/2018	353,1	91,2	248,8	0,0	13.407,9	0,0
				2,5	0,6	1,8	0,0	95,1	0,0
Cenizate	PDSU	2010	31/07/2018	48,2	0,0	8,6	0,0	6.268,1	0,0
				0,8	0,0	0,1	0,0	99,1	0,0
Chinchilla de Monte-Aragón	PG	2004	01/12/2018	227,2	3,7	665,2	0,0	67.076,7	0,0
				0,3	0,0	1,0	0,0	98,7	0,0
Corral-Rubio	PG	2005	01/10/2018	23,2	2,2	15,9	0,0	9.430,1	0,0
				0,2	0,0	0,2	0,0	99,6	0,0
Elche de la Sierra	NNSS	2002	11/12/2017	87,9	0,0	53,9	0,0	23.912,5	0,0
				0,4	0,0	0,2	0,0	99,4	0,0
Fuente-Álamo	PG	2002	01/10/2018	73,2	26,9	38,3	0,0	13.192,2	0,0
				0,5	0,2	0,3	0,0	99,0	0,0

**CLASES DE SUELO**

	figura plan.	año publ	fecha actualización información urbanística	urbano consolidado	urbano no consolidado	urbanizable delimitado o sectorizado	urbanizable no delimitado o sectorizado	no urbanizable	sistemas generales y otros
				(ha)	(ha)	(ha)	(ha)	(ha)	(ha)
				(%)	(%)	(%)	(%)	(%)	(%)
Gineta, La	PG	2008	01/10/2018	111,4 0,8	0,4 0,0	156,4 1,1	0,0 0,0	13.412,3 98,0	0,0 0,0
Hellín	PG	1994	11/03/2016	599,4 0,8	58,4 0,1	697,7 0,9	0,0 0,0	76.832,6 98,3	0,0 0,0
Herrera, La	PG	2012	01/10/2018	21,6 0,3	1,6 0,0	61,8 1,0	0,0 0,0	6.265,0 98,7	0,0 0,0
Hoya-Gonzalo	PG	2011	01/10/2018	20,3 0,2	2,9 0,0	42,2 0,4	0,0 0,0	11.392,4 99,4	0,0 0,0
Lezuza	PG	2010	01/10/2018	84,1 0,2	0,0 0,0	44,2 0,1	0,0 0,0	35.944,0 99,6	0,0 0,0
Liétor	PG	2015	31/07/2018	32,6 0,1	0,0 0,0	11,8 0,0	0,0 0,0	30.992,7 99,9	0,0 0,0
Madrigueras	NNSS	1993	11/12/2017	142,5 1,9	0,0 0,0	34,8 0,5	0,0 0,0	7.138,0 97,6	0,0 0,0
Mahora	PG	2002	08/10/2015	47,3 0,4	0,0 0,0	23,2 0,2	0,0 0,0	10.742,5 99,3	0,0 0,0
Montealegre del Castillo	PG	2015	01/10/2018	68,8 0,4	2,5 0,0	35,6 0,2	0,0 0,0	17.654,6 99,4	0,0 0,0
Munera	NNSS	1990	01/10/2018	117,0 0,5	4,4 0,0	10,0 0,0	0,0 0,0	22.794,5 99,4	0,0 0,0
Ossa de Montiel	PG	2011	01/10/2018	78,4 0,3	11,4 0,0	118,2 0,5	0,0 0,0	24.124,3 99,1	0,0 0,0
Peñas de San Pedro	PG	2013	01/10/2018	49,3 0,3	0,0 0,0	22,1 0,1	0,0 0,0	15.792,1 99,6	0,0 0,0
Pozo Cañada	NNSS	1999	11/12/2017	44,4 0,4	8,3 0,1	0,0 0,0	0,0 0,0	11.837,7 99,6	0,0 0,0
Pozuelo	PG	2014	01/10/2018	26,2 0,2	0,0 0,0	49,7 0,4	0,0 0,0	13.292,4 99,4	0,0 0,0
Robledo	PG	2004	01/10/2018	21,4 0,2	3,8 0,0	63,4 0,5	0,0 0,0	11.887,6 99,3	0,0 0,0
Roda, La	NNSS	1989	01/12/2018	308,8 0,8	13,3 0,0	140,7 0,4	0,0 0,0	39.353,9 98,8	0,0 0,0
Salobre	PDSU	2015	31/07/2018	21,1 0,4	0,0 0,0	7,8 0,2	0,0 0,0	4.909,0 99,4	0,0 0,0
San Pedro	PG	2012	01/10/2018	53,0 0,6	3,2 0,0	71,3 0,9	0,0 0,0	8.173,1 98,5	0,0 0,0
Tarazona de la Mancha	NNSS	1995	11/12/2017	142,7 0,7	27,3 0,1	68,1 0,3	0,0 0,0	21.036,6 98,9	0,0 0,0
Tobarra	PG	2016	31/07/2018	222,3 0,7	34,2 0,1	142,3 0,4	0,0 0,0	32.031,1 98,8	0,0 0,0
Valdeganga	NNSS	1998	01/10/2018	66,5 0,9	3,3 0,0	7,6 0,1	0,0 0,0	6.980,5 98,9	0,0 0,0

**CLASES DE SUELO**

figura plan.	año publ	fecha actualización información urbanística	urbano consolidado	urbano no consolidado	urbanizable delimitado o sectorizado	urbanizable no delimitado o sectorizado	no urbanizable	sistemas generales y otros	
			(ha)	(ha)	(ha)	(ha)	(ha)	(ha)	
			(%)	(%)	(%)	(%)	(%)	(%)	
Villa de Ves	PDSU	2015	31/07/2018	10,9 0,2	0,0 0,0	4,7 0,1	0,0 0,0	5.745,8 99,7	0,0 0,0
Villamalea	PG	2004	01/10/2018	97,1 0,8	6,8 0,1	59,8 0,5	0,0 0,0	12.660,6 98,7	0,0 0,0
Villarrobledo	PG	1993	01/12/2018	546,9 0,6	44,3 0,1	243,5 0,3	0,0 0,0	85.375,0 99,0	0,0 0,0
Yeste	NNSS	1981	11/12/2017	67,0 0,1	2,9 0,0	12,8 0,0	0,0 0,0	51.028,6 99,8	0,0 0,0

CLASES DE SUELO

figura plan.	año publ	fecha actualización información urbanística	urbano consolidado	urbano no consolidado	urbanizable delimitado o sectorizado	urbanizable no delimitado o sectorizado	no urbanizable	sistemas generales y otros	
			(ha)	(ha)	(ha)	(ha)	(ha)	(ha)	
			(%)	(%)	(%)	(%)	(%)	(%)	
<b>Ciudad Real</b>			<b>10.349,8</b>	<b>1.958,5</b>	<b>6.893,7</b>	<b>0,0</b>	<b>905.554,8</b>	<b>0,0</b>	
Municipios incluidos en SIU: 45 (44 %)			1,1	0,2	0,7	0,0	97,9	0,0	
<b>Área Urbana de Ciudad Real</b>			<b>974,4</b>	<b>163,7</b>	<b>1.428,6</b>	<b>0,0</b>	<b>37.787,7</b>	<b>0,0</b>	
Municipios incluidos en SIU: 2 (100 %)			2,4	0,4	3,5	0,0	93,6	0,0	
Ciudad Real	PG	1997	11/03/2016	735,7 2,6	161,0 0,6	934,2 3,3	0,0 0,0	26.660,3 93,6	0,0 0,0
Miguelturra	PG	2007	01/12/2018	238,8 2,0	2,7 0,0	494,4 4,2	0,0 0,0	11.127,4 93,8	0,0 0,0
<b>Área Urbana de Puertollano</b>			<b>1.428,4</b>	<b>88,8</b>	<b>635,6</b>	<b>0,0</b>	<b>20.397,9</b>	<b>0,0</b>	
Municipios incluidos en SIU: 1 (100 %)			6,3	0,4	2,8	0,0	90,5	0,0	
Puertollano	PG	1990	01/12/2018	1.428,4 6,3	88,8 0,4	635,6 2,8	0,0 0,0	20.397,9 90,5	0,0 0,0
<b>Resto de municipios de la provincia</b>									
Abenójar	PDSU	1998	01/10/2018	52,7 0,1	0,0 0,0	0,0 0,0	0,0 0,0	42.551,7 99,9	0,0 0,0
Agudo	NNSS	1995	23/02/2012	120,1 0,5	0,0 0,0	19,0 0,1	0,0 0,0	22.790,8 99,4	0,0 0,0
Alcázar de San Juan	PG	1992	01/12/2018	664,0 1,0	161,5 0,2	395,3 0,6	0,0 0,0	65.327,1 98,2	0,0 0,0
Alcolea de Calatrava	PG	2015	31/07/2018	62,6 0,9	5,7 0,1	29,7 0,4	0,0 0,0	6.966,1 98,6	0,0 0,0
Aldea del Rey	PDSU	1990	13/06/2011	23,5 0,2	48,5 0,3	0,0 0,0	0,0 0,0	15.438,2 99,5	0,0 0,0
Almadén	NNSS	1984	01/10/2018	130,3 0,5	12,9 0,1	16,0 0,1	0,0 0,0	23.886,3 99,3	0,0 0,0
Almagro	NNSS	1991	01/12/2018	146,4 0,6	276,3 1,1	157,6 0,6	0,0 0,0	24.324,5 97,7	0,0 0,0
Arenales de San Gregorio	PDSU	2007	31/07/2018	61,3 2,0	0,0 0,0	0,5 0,0	0,0 0,0	3.009,0 98,0	0,0 0,0
Arenas de San Juan	PG	2015	31/07/2018	57,7 0,9	0,0 0,0	20,1 0,3	0,0 0,0	6.256,2 98,8	0,0 0,0
Argamasilla de Alba	NNSS	1986	01/10/2018	212,4 0,5	0,0 0,0	63,6 0,2	0,0 0,0	39.418,4 99,3	0,0 0,0
Argamasilla de Calatrava	NNSS	1991	01/10/2018	154,7 0,9	41,4 0,2	53,1 0,3	0,0 0,0	16.451,8 98,5	0,0 0,0

CLASES DE SUELO

figura plan.	año publ	fecha actualización información urbanística	urbano consolidado	urbano no consolidado	urbanizable delimitado o sectorizado	urbanizable no delimitado o sectorizado	no urbanizable	sistemas generales y otros	
			(ha) (%)	(ha) (%)	(ha) (%)	(ha) (%)	(ha) (%)	(ha) (%)	
Ballesteros de Calatrava	PG	2009	31/07/2018	32,8 0,6	24,7 0,4	199,3 3,4	0,0 0,0	5.549,1 95,6	0,0 0,0
Bolaños de Calatrava	PG	2017	31/07/2018	313,3 3,5	55,7 0,6	284,8 3,2	0,0 0,0	8.277,3 92,7	0,0 0,0
Calzada de Calatrava	NNSS	1995	01/10/2018	111,6 0,3	25,4 0,1	0,0 0,0	0,0 0,0	40.909,6 99,7	0,0 0,0
Campo de Criptana	PG	2003	01/12/2018	314,6 1,0	17,6 0,1	107,2 0,4	0,0 0,0	29.927,4 98,6	0,0 0,0
Carrión de Calatrava	NNSS	1994	03/03/2012	98,3 1,0	0,0 0,0	103,8 1,1	0,0 0,0	9.296,2 97,9	0,0 0,0
Castellar de Santiago	PDSU	1995	01/10/2018	100,1 1,0	0,0 0,0	0,0 0,0	0,0 0,0	9.595,5 99,0	0,0 0,0
Corral de Calatrava	PG	2006	31/07/2018	43,3 0,3	1,6 0,0	44,9 0,3	0,0 0,0	14.755,5 99,4	0,0 0,0
Cózar	NNSS	1997	06/10/2011	58,8 0,9	0,0 0,0	5,5 0,1	0,0 0,0	6.503,8 99,0	0,0 0,0
Daimiel	PG	2009	01/12/2018	569,0 1,3	13,6 0,0	442,2 1,0	0,0 0,0	42.732,7 97,7	0,0 0,0
Fernán Caballero	PG	2004	31/07/2018	60,3 0,6	46,2 0,4	65,9 0,6	0,0 0,0	10.226,1 98,3	0,0 0,0
Fuenllana	NNSS	1991	01/10/2018	17,8 0,3	0,0 0,0	0,0 0,0	0,0 0,0	5.945,9 99,7	0,0 0,0
Fuente el Fresno	PG	2003	31/07/2018	156,0 1,3	41,9 0,4	9,1 0,1	0,0 0,0	11.740,5 98,3	0,0 0,0
Herencia	NNSS	1998	01/12/2018	165,8 0,7	106,1 0,5	14,3 0,1	0,0 0,0	22.444,5 98,7	0,0 0,0
Llanos del Caudillo	PG	2010	31/07/2018	33,6 1,8	0,0 0,0	165,7 8,9	0,0 0,0	1.662,8 89,3	0,0 0,0
Malagón	NNSS	1988	01/10/2018	287,8 0,8	63,9 0,2	87,3 0,2	0,0 0,0	36.103,7 98,8	0,0 0,0
Manzanares	PG	2003	01/12/2018	564,7 1,2	106,1 0,2	501,6 1,1	0,0 0,0	46.387,4 97,5	0,0 0,0
Pedro Muñoz	PG	2007	01/12/2018	282,0 2,8	56,0 0,5	88,2 0,9	0,0 0,0	9.756,2 95,8	0,0 0,0
Picón	PG	2013	01/10/2018	53,7 0,9	0,0 0,0	21,5 0,4	0,0 0,0	5.885,6 98,7	0,0 0,0
Porzuna	NNSS	1989	01/10/2018	153,8 0,7	29,2 0,1	19,8 0,1	0,0 0,0	20.765,3 99,0	0,0 0,0
Puerto Lápice	PG	2001	31/07/2018	43,3 0,8	31,5 0,6	8,8 0,2	0,0 0,0	5.409,0 98,5	0,0 0,0
Santa Cruz de Mudela	NNSS	1989	01/10/2018	134,5 1,0	0,0 0,0	60,5 0,5	0,0 0,0	13.131,8 98,5	0,0 0,0

**CLASES DE SUELO**

municipio	figura plan.	año publ	fecha actualización información urbanística	urbano consolidado	urbano no consolidado	urbanizable delimitado o sectorizado	urbanizable no delimitado o sectorizado	no urbanizable	sistemas generales y otros
				(ha)	(ha)	(ha)	(ha)	(ha)	(ha)
				(%)	(%)	(%)	(%)	(%)	(%)
Socuéllamos	NNSS	1998	01/12/2018	355,4 1,0	15,8 0,0	32,5 0,1	0,0 0,0	36.927,1 98,9	0,0 0,0
Solana, La	PG	1999	01/12/2018	283,2 2,1	80,0 0,6	146,7 1,1	0,0 0,0	12.928,6 96,2	0,0 0,0
Tomelloso	PG	1984	01/12/2018	523,6 2,2	217,4 0,9	236,1 1,0	0,0 0,0	23.113,1 95,9	0,0 0,0
Torralba de Calatrava	NNSS	1993	11/03/2016	92,0 0,9	65,2 0,6	169,6 1,7	0,0 0,0	9.827,4 96,8	0,0 0,0
Valdepeñas	PG	2011	01/12/2018	707,3 1,4	59,0 0,1	1.048,9 2,1	0,0 0,0	46.985,3 96,3	0,0 0,0
Valenzuela de Calatrava	PDSU	1990	01/10/2018	26,8 0,6	13,6 0,3	0,0 0,0	0,0 0,0	4.341,7 99,1	0,0 0,0
Villahermosa	NNSS	1993	01/10/2018	110,7 0,3	21,5 0,1	17,4 0,0	0,0 0,0	36.123,6 99,6	0,0 0,0
Villanueva de la Fuente	NNSS	2003	01/10/2018	139,4 1,1	20,6 0,2	4,7 0,0	0,0 0,0	12.745,2 98,7	0,0 0,0
Villanueva de los Infantes	NNSS	1993	01/10/2018	132,7 1,0	47,1 0,3	58,0 0,4	0,0 0,0	13.241,8 98,2	0,0 0,0
Villarrubia de los Ojos	PG	2016	31/07/2018	295,2 1,0	0,0 0,0	130,0 0,5	0,0 0,0	27.709,0 98,5	0,0 0,0

**CLASES DE SUELO**

figura plan.	año publ	fecha actualización información urbanística	urbano consolidado	urbano no consolidado	urbanizable delimitado o sectorizado	urbanizable no delimitado o sectorizado	no urbanizable	sistemas generales y otros	
			(ha)	(ha)	(ha)	(ha)	(ha)	(ha)	
			(%)	(%)	(%)	(%)	(%)	(%)	
<b>Cuenca</b>			<b>3.344,6</b>	<b>503,9</b>	<b>2.960,2</b>	<b>0,0</b>	<b>448.055,6</b>	<b>0,0</b>	
Municipios incluidos en SIU: <b>38</b> (16 %)			<i>0,7</i>	<i>0,1</i>	<i>0,7</i>	<i>0,0</i>	<i>98,5</i>	<i>0,0</i>	
<b>Área Urbana de Cuenca</b>			<b>490,3</b>	<b>178,3</b>	<b>796,4</b>	<b>0,0</b>	<b>89.634,9</b>	<b>0,0</b>	
Municipios incluidos en SIU: <b>1</b> (100 %)			<i>0,5</i>	<i>0,2</i>	<i>0,9</i>	<i>0,0</i>	<i>98,4</i>	<i>0,0</i>	
Cuenca	PG	1995	01/10/2018	490,3	178,3	796,4	0,0	89.634,9	0,0
				<i>0,5</i>	<i>0,2</i>	<i>0,9</i>	<i>0,0</i>	<i>98,4</i>	<i>0,0</i>
<b>Resto de municipios de la provincia</b>									
Alberca de Záncara, La	NNSS	1993	01/10/2018	122,4	15,3	0,0	0,0	9.936,1	0,0
				<i>1,2</i>	<i>0,2</i>	<i>0,0</i>	<i>0,0</i>	<i>98,6</i>	<i>0,0</i>
Alcalá de la Vega	PDSU	2016	31/07/2018	17,1	0,0	6,1	0,0	6.897,6	0,0
				<i>0,2</i>	<i>0,0</i>	<i>0,1</i>	<i>0,0</i>	<i>99,7</i>	<i>0,0</i>
Barajas de Melo	PG	2013	01/10/2018	197,8	0,0	194,8	0,0	13.275,6	0,0
				<i>1,4</i>	<i>0,0</i>	<i>1,4</i>	<i>0,0</i>	<i>97,1</i>	<i>0,0</i>
Belinchón	PG	2008	01/10/2018	26,9	0,0	280,8	0,0	7.659,3	0,0
				<i>0,3</i>	<i>0,0</i>	<i>3,5</i>	<i>0,0</i>	<i>96,1</i>	<i>0,0</i>
Buenache de la Sierra	PDSU	2015	31/07/2018	6,0	0,0	2,3	0,0	5.735,8	0,0
				<i>0,1</i>	<i>0,0</i>	<i>0,0</i>	<i>0,0</i>	<i>99,9</i>	<i>0,0</i>
Campillo de Altobuey	PG	2003	01/10/2018	79,9	43,5	16,9	0,0	17.084,9	0,0
				<i>0,5</i>	<i>0,3</i>	<i>0,1</i>	<i>0,0</i>	<i>99,2</i>	<i>0,0</i>
Cañamares	PDSU	2013	31/07/2018	25,1	0,0	10,8	0,0	4.013,1	0,0
				<i>0,6</i>	<i>0,0</i>	<i>0,3</i>	<i>0,0</i>	<i>99,1</i>	<i>0,0</i>
Carrascosa	PDSU	2015	31/07/2018	7,7	0,0	2,8	0,0	7.130,4	0,0
				<i>0,1</i>	<i>0,0</i>	<i>0,0</i>	<i>0,0</i>	<i>99,9</i>	<i>0,0</i>
Casasimarro	PG	2000	01/10/2018	142,4	0,0	13,0	0,0	4.803,2	0,0
				<i>2,9</i>	<i>0,0</i>	<i>0,3</i>	<i>0,0</i>	<i>96,9</i>	<i>0,0</i>
Graja de Iniesta	PG	2015	31/07/2018	28,4	9,6	37,0	0,0	2.745,0	0,0
				<i>1,0</i>	<i>0,3</i>	<i>1,3</i>	<i>0,0</i>	<i>97,3</i>	<i>0,0</i>
Hinojosos, Los	PG	2015	21/05/2017	53,2	4,2	8,5	0,0	11.324,6	0,0
				<i>0,5</i>	<i>0,0</i>	<i>0,1</i>	<i>0,0</i>	<i>99,4</i>	<i>0,0</i>
Horcajo de Santiago	PG	2007	01/10/2018	137,3	15,1	81,8	0,0	9.381,4	0,0
				<i>1,4</i>	<i>0,2</i>	<i>0,9</i>	<i>0,0</i>	<i>97,6</i>	<i>0,0</i>
Iniesta	NNSS	1995	01/10/2018	120,3	35,5	0,0	0,0	23.072,6	0,0
				<i>0,5</i>	<i>0,2</i>	<i>0,0</i>	<i>0,0</i>	<i>99,3</i>	<i>0,0</i>
Mariana	PG	2004	01/10/2018	12,5	2,4	31,6	0,0	3.947,2	0,0
				<i>0,3</i>	<i>0,1</i>	<i>0,8</i>	<i>0,0</i>	<i>98,8</i>	<i>0,0</i>
Minglanilla	PG	2008	01/10/2018	68,5	2,9	67,0	0,0	10.856,5	0,0
				<i>0,6</i>	<i>0,0</i>	<i>0,6</i>	<i>0,0</i>	<i>98,7</i>	<i>0,0</i>

CLASES DE SUELO

Municipio	figura plan.	año publ	fecha actualización información urbanística	urbano consolidado	urbano no consolidado	urbanizable delimitado o sectorizado	urbanizable no delimitado o sectorizado	no urbanizable	sistemas generales y otros
				(ha)	(ha)	(ha)	(ha)	(ha)	(ha)
				(%)	(%)	(%)	(%)	(%)	(%)
Montalbo	PG	2002	16/02/2016	50,3 0,7	4,3 0,1	210,5 2,8	0,0 0,0	7.123,9 96,4	0,0 0,0
Mota del Cuervo	NNSS	1993	01/10/2018	225,8 1,3	0,0 0,0	62,9 0,4	0,0 0,0	17.329,9 98,4	0,0 0,0
Paracuellos	PDSU	2015	31/07/2018	11,6 0,1	0,0 0,0	3,2 0,0	0,0 0,0	12.326,3 99,9	0,0 0,0
Paredes	PG	2006	18/10/2016	6,1 0,3	1,5 0,1	22,7 1,2	0,0 0,0	1.916,8 98,4	0,0 0,0
Pedroñeras, Las	PG	2002	11/03/2016	271,0 1,2	1,2 0,0	132,0 0,6	0,0 0,0	22.022,9 98,2	0,0 0,0
Peral, El	PDSU	2003	31/07/2018	45,1 0,5	0,0 0,0	16,1 0,2	0,0 0,0	8.518,1 99,3	0,0 0,0
Pozuelo, El	PDSU	2015	31/07/2018	6,5 0,2	0,0 0,0	3,2 0,1	0,0 0,0	4.119,5 99,8	0,0 0,0
Priego	PG	2001	01/10/2018	42,6 0,5	19,6 0,2	20,1 0,3	0,0 0,0	7.945,0 99,0	0,0 0,0
Quintanar del Rey	PG	2005	01/10/2018	134,5 1,7	4,8 0,1	120,2 1,5	0,0 0,0	7.712,3 96,7	0,0 0,0
Salvacañete	PDSU	2005	01/10/2018	22,5 0,2	0,0 0,0	4,1 0,0	0,0 0,0	11.997,4 99,8	0,0 0,0
San Clemente	PG	2017	31/07/2018	222,6 0,8	5,7 0,0	133,8 0,5	0,0 0,0	27.350,2 98,7	0,0 0,0
San Lorenzo de la Parrilla	PDSU	1983	01/10/2018	65,8 1,1	6,5 0,1	0,0 0,0	0,0 0,0	5.916,2 98,8	0,0 0,0
Talayuelas	NNSS	1978	01/10/2018	48,1 0,5	0,0 0,0	155,9 1,5	0,0 0,0	10.445,4 98,1	0,0 0,0
Tarancón	NNSS	1999	01/10/2018	214,3 2,0	133,6 1,3	270,3 2,5	0,0 0,0	10.056,3 94,2	0,0 0,0
Valverde de Júcar	PG	2003	01/10/2018	56,1 1,0	8,5 0,2	30,9 0,6	0,0 0,0	5.522,6 98,3	0,0 0,0
Villalba de la Sierra	PG	2009	01/10/2018	58,7 1,4	0,0 0,0	18,0 0,4	0,0 0,0	4.039,8 98,1	0,0 0,0
Villalba del Rey	PDSU	2014	31/07/2018	37,2 0,4	0,0 0,0	10,6 0,1	0,0 0,0	9.451,7 99,5	0,0 0,0
Villalpardo	PDSU	2009	31/07/2018	42,1 1,3	0,0 0,0	31,0 1,0	0,0 0,0	3.056,6 97,7	0,0 0,0
Villamayor de Santiago	NNSS	1994	01/10/2018	122,8 0,7	0,0 0,0	18,8 0,1	0,0 0,0	17.951,8 99,2	0,0 0,0
Villanueva de la Jara	PG	2014	31/07/2018	77,5 0,5	11,6 0,1	112,3 0,7	0,0 0,0	15.413,9 98,7	0,0 0,0
Villarta	PDSU	2011	31/07/2018	32,0 1,3	0,0 0,0	17,0 0,7	0,0 0,0	2.503,0 98,1	0,0 0,0

**CLASES DE SUELO**

figura plan.	año publ	fecha actualización información urbanística	urbano consolidado	urbano no consolidado	urbanizable delimitado o sectorizado	urbanizable no delimitado o sectorizado	no urbanizable	sistemas generales y otros	
			(ha)	(ha)	(ha)	(ha)	(ha)	(ha)	
			(%)	(%)	(%)	(%)	(%)	(%)	
Zafra de Zancara	PG	2011	20/02/2017	15,1 0,2	0,0 0,0	16,4 0,2	0,0 0,0	7.837,8 99,6	0,0 0,0

CLASES DE SUELO

figura plan.	año publ	fecha actualización información urbanística	urbano consolidado	urbano no consolidado	urbanizable delimitado o sectorizado	urbanizable no delimitado o sectorizado	no urbanizable	sistemas generales y otros	
			(ha)	(ha)	(ha)	(ha)	(ha)	(ha)	
			(%)	(%)	(%)	(%)	(%)	(%)	
<b>Guadalajara</b>			<b>5.287,7</b>	<b>1.358,1</b>	<b>7.251,3</b>	<b>0,0</b>	<b>232.817,5</b>	<b>0,0</b>	
Municipios incluidos en SIU: 48 (17 %)			2,1	0,6	2,9	0,0	94,4	0,0	
<b>Área Urbana de Guadalajara</b>			<b>2.375,3</b>	<b>906,3</b>	<b>2.548,3</b>	<b>0,0</b>	<b>33.259,1</b>	<b>0,0</b>	
Municipios incluidos en SIU: 7 (100 %)			6,1	2,3	6,5	0,0	85,1	0,0	
Alovera	PG	2008	01/10/2018	454,4 33,1	8,1 0,6	131,1 9,6	0,0 0,0	777,9 56,7	0,0 0,0
Azuqueca de Henares	PG	1999	01/10/2018	287,1 14,5	298,6 15,1	172,2 8,7	0,0 0,0	1.220,8 61,7	0,0 0,0
Cabanillas del Campo	PG	2007	01/10/2018	585,3 16,9	13,1 0,4	507,3 14,6	0,0 0,0	2.365,8 68,2	0,0 0,0
Chiloeches	PG	2002	01/10/2018	83,1 1,8	156,7 3,5	540,2 12,0	0,0 0,0	3.734,9 82,7	0,0 0,0
Guadalajara	PG	2012	01/10/2018	717,5 3,0	369,5 1,6	834,9 3,5	0,0 0,0	21.645,8 91,8	0,0 0,0
Marchamalo	PG	2000	01/10/2018	118,1 3,8	59,3 1,9	146,9 4,8	0,0 0,0	2.761,1 89,5	0,0 0,0
Villanueva de la Torre	PG	2004	01/10/2018	129,8 11,8	1,0 0,1	215,7 19,6	0,0 0,0	752,9 68,5	0,0 0,0
<b>Resto de municipios de la provincia</b>									
Ablanque	PDSU	1992	01/10/2018	8,4 0,2	0,0 0,0	0,0 0,0	0,0 0,0	5.127,6 99,8	0,0 0,0
Alarilla	PDSU	2001	01/10/2018	10,4 0,5	0,0 0,0	14,7 0,7	0,0 0,0	2.181,7 98,9	0,0 0,0
Albares	PDSU	1978	30/04/2011	29,1 1,0	0,0 0,0	0,0 0,0	0,0 0,0	2.912,0 99,0	0,0 0,0
Albendiego	PDSU	1998	01/10/2018	5,6 0,2	0,0 0,0	0,0 0,0	0,0 0,0	2.283,1 99,8	0,0 0,0
Alcoroches	PDSU	1980	01/10/2018	28,5 0,9	0,0 0,0	0,0 0,0	0,0 0,0	3.194,6 99,1	0,0 0,0
Aldeanueva de Guadalajara	PDSU	1982	01/10/2018	21,6 1,3	0,0 0,0	0,0 0,0	0,0 0,0	1.592,4 98,7	0,0 0,0
Algora	PDSU	2009	31/07/2018	13,1 0,3	0,0 0,0	11,6 0,2	0,0 0,0	4.664,1 99,5	0,0 0,0
Alocén	NNSS	1987	01/10/2018	14,6 0,8	0,0 0,0	9,9 0,6	0,0 0,0	1.762,6 98,6	0,0 0,0
Atanzón	PDSU	1981	01/10/2018	21,9 0,8	0,0 0,0	0,0 0,0	0,0 0,0	2.771,1 99,2	0,0 0,0

CLASES DE SUELO

municipio	figura plan.	año publ	fecha actualización información urbanística	urbano consolidado	urbano no consolidado	urbanizable delimitado o sectorizado	urbanizable no delimitado o sectorizado	no urbanizable	sistemas generales y otros
				(ha)	(ha)	(ha)	(ha)	(ha)	(ha)
				(%)	(%)	(%)	(%)	(%)	(%)
Bustares	PDSU	1995	01/10/2018	9,6 0,3	0,0 0,0	0,0 0,0	0,0 0,0	3.025,5 99,7	0,0 0,0
Campisábalos	PDSU	1993	01/10/2018	14,7 0,3	0,0 0,0	0,0 0,0	0,0 0,0	5.382,3 99,7	0,0 0,0
Cañizar	PG	2007	01/10/2018	8,1 0,5	0,0 0,0	254,8 16,6	0,0 0,0	1.267,8 82,8	0,0 0,0
Casa de Uceda	PG	2015	31/07/2018	10,4 0,5	3,0 0,1	0,0 0,0	0,0 0,0	2.113,2 99,4	0,0 0,0
Casar, El	PG	2008	01/10/2018	927,3 17,9	101,4 2,0	1.058,7 20,4	0,0 0,0	3.105,0 59,8	0,0 0,0
Checa	PG	2004	01/10/2018	72,0 0,4	6,7 0,0	22,2 0,1	0,0 0,0	18.039,0 99,4	0,0 0,0
Cogolludo	PG	2000	01/10/2018	75,6 0,8	2,3 0,0	44,2 0,5	0,0 0,0	9.523,8 98,7	0,0 0,0
Espinosa de Henares	PG	2015	31/07/2018	73,7 1,9	1,7 0,0	17,5 0,4	0,0 0,0	3.876,9 97,7	0,0 0,0
Fontanar	NNSS	1988	01/10/2018	18,0 1,2	26,1 1,7	132,5 8,6	0,0 0,0	1.368,7 88,6	0,0 0,0
Fuenteleucina	PG	2003	31/07/2018	25,7 0,6	4,9 0,1	5,0 0,1	0,0 0,0	4.391,7 99,2	0,0 0,0
Horche	PG	2004	01/10/2018	84,6 1,9	0,0 0,0	446,1 10,1	0,0 0,0	3.882,4 88,0	0,0 0,0
Inviernas, Las	PDSU	2003	31/07/2018	7,8 0,2	0,0 0,0	1,3 0,0	0,0 0,0	3.398,6 99,7	0,0 0,0
Loranca de Tajuña	PG	2006	01/10/2018	66,7 1,8	5,9 0,2	314,6 8,6	0,0 0,0	3.274,8 89,4	0,0 0,0
Lupiana	PG	2012	31/07/2018	23,3 0,8	0,0 0,0	35,8 1,2	0,0 0,0	3.033,1 98,1	0,0 0,0
Mazuecos	PG	2002	01/10/2018	41,3 1,7	10,6 0,5	13,4 0,6	0,0 0,0	2.296,7 97,2	0,0 0,0
Molina de Aragón	NNSS	1996	01/10/2018	140,9 0,8	42,3 0,3	82,5 0,5	0,0 0,0	16.556,4 98,4	0,0 0,0
Mondéjar	PG	2004	31/07/2018	118,7 2,4	9,9 0,2	238,8 4,9	0,0 0,0	4.501,1 92,5	0,0 0,0
Orea	PG	2015	31/07/2018	15,8 0,2	1,8 0,0	0,0 0,0	0,0 0,0	7.120,8 99,8	0,0 0,0
Pastrana	PG	2004	01/10/2018	120,6 1,3	1,1 0,0	22,9 0,2	0,0 0,0	9.458,2 98,5	0,0 0,0
Pioz	PG	2003	01/10/2018	166,2 8,6	77,7 4,0	145,6 7,5	0,0 0,0	1.548,6 79,9	0,0 0,0
Pozo de Guadalajara	PG	2005	01/10/2018	42,6 3,7	2,3 0,2	96,1 8,4	0,0 0,0	1.005,7 87,7	0,0 0,0

**CLASES DE SUELO**

	figura plan.	año publ	fecha actualización información urbanística	urbano consolidado	urbano no consolidado	urbanizable delimitado o sectorizado	urbanizable no delimitado o sectorizado	no urbanizable	sistemas generales y otros
				(ha)	(ha)	(ha)	(ha)	(ha)	(ha)
				(%)	(%)	(%)	(%)	(%)	(%)
Quer	PG	2005	11/03/2016	93,3 6,4	13,7 0,9	161,1 11,0	0,0 0,0	1.196,0 81,7	0,0 0,0
Romanones	PDSU	2004	31/07/2018	10,7 0,4	0,0 0,0	1,6 0,1	0,0 0,0	2.881,1 99,6	0,0 0,0
Sigüenza	NNSS	1990	01/10/2018	259,7 0,7	5,0 0,0	306,4 0,8	0,0 0,0	38.099,1 98,5	0,0 0,0
Toba, La	PDSU	2013	31/07/2018	14,9 0,4	0,0 0,0	2,1 0,1	0,0 0,0	3.638,2 99,5	0,0 0,0
Torija	PG	2003	01/10/2018	43,7 1,2	15,2 0,4	299,8 8,5	0,0 0,0	3.170,2 89,8	0,0 0,0
Tórtola de Henares	PG	2001	31/07/2018	42,0 1,6	29,8 1,1	235,6 8,8	0,0 0,0	2.378,3 88,6	0,0 0,0
Valdarachas	PG	2013	31/07/2018	4,7 0,5	0,0 0,0	17,5 1,7	0,0 0,0	984,7 97,8	0,0 0,0
Valdeaveruelo	PG	2004	01/10/2018	119,2 6,9	14,5 0,8	97,5 5,7	0,0 0,0	1.489,7 86,6	0,0 0,0
Valdepeñas de la Sierra	PDSU	2003	01/10/2018	26,0 0,4	0,0 0,0	0,0 0,0	0,0 0,0	6.969,6 99,6	0,0 0,0
Yebes	PG	2002	01/10/2018	25,2 1,4	0,0 0,0	396,5 22,8	0,0 0,0	1.317,7 75,8	0,0 0,0
Yunquera de Henares	NNSS	1983	11/03/2016	55,9 1,8	76,0 2,4	216,8 6,9	0,0 0,0	2.774,1 88,8	0,0 0,0

**CLASES DE SUELO**

figura plan.	año publ	fecha actualización información urbanística	urbano consolidado	urbano no consolidado	urbanizable delimitado o sectorizado	urbanizable no delimitado o sectorizado	no urbanizable	sistemas generales y otros	
			(ha)	(ha)	(ha)	(ha)	(ha)	(ha)	
			(%)	(%)	(%)	(%)	(%)	(%)	
<b>Toledo</b>			<b>10.636,7</b>	<b>4.381,8</b>	<b>19.177,2</b>	<b>0,0</b>	<b>470.912,6</b>	<b>55,6</b>	
Municipios incluidos en SIU: 54 ( 26 % )			2,1	0,9	3,8	0,0	93,2	0,0	
<b>Área Urbana de Talavera de la Reina</b>			<b>1.185,3</b>	<b>371,5</b>	<b>2.572,0</b>	<b>0,0</b>	<b>36.385,9</b>	<b>0,0</b>	
Municipios incluidos en SIU: 2 ( 50 % )			2,9	0,9	6,3	0,0	89,8	0,0	
Calera y Chozas	NNSS	1998	01/12/2018	135,8 0,6	33,2 0,2	217,3 1,0	0,0 0,0	21.565,3 98,2	0,0 0,0
Talavera de la Reina	PG	2011	01/12/2018	1.049,5 5,7	338,3 1,8	2.354,6 12,7	0,0 0,0	14.820,6 79,8	0,0 0,0
<b>Área Urbana de Toledo</b>			<b>2.054,4</b>	<b>1.829,4</b>	<b>3.866,7</b>	<b>0,0</b>	<b>32.131,5</b>	<b>55,6</b>	
Municipios incluidos en SIU: 5 ( 62 % )			5,1	4,6	9,7	0,0	80,5	0,1	
Argés	NNSS	1989	25/02/2019	87,2 3,7	0,0 0,0	272,8 11,5	0,0 0,0	2.017,9 84,9	0,0 0,0
Bargas	NNSS	1996	11/12/2017	193,1 2,2	41,4 0,5	300,8 3,4	0,0 0,0	8.393,8 93,8	16,7 0,2
Guadamur	PG	2008	31/07/2018	91,8 2,4	44,9 1,2	105,0 2,8	0,0 0,0	3.549,6 93,6	0,0 0,0
Oliás del Rey	NNSS	1999	01/12/2018	214,0 5,4	100,0 2,5	211,1 5,3	0,0 0,0	3.430,2 85,9	38,9 1,0
Toledo	PG	2008	27/09/2016	1.555,6 6,7	1.643,1 7,1	3.249,8 14,0	0,0 0,0	16.757,8 72,2	0,0 0,0
<b>Resto de municipios de la provincia</b>									
Ajofrín	PG	2014	31/07/2018	100,8 2,9	33,4 1,0	179,5 5,1	0,0 0,0	3.198,9 91,1	0,0 0,0
Albarreal de Tajo	PG	2009	31/07/2018	64,7 1,6	3,3 0,1	42,8 1,0	0,0 0,0	4.032,8 97,3	0,0 0,0
Alcolea de Tajo	PG	2010	31/07/2018	31,3 0,5	29,2 0,5	46,8 0,7	0,0 0,0	6.304,4 98,3	0,0 0,0
Añover de Tajo	PG	2003	31/07/2018	139,1 3,5	58,7 1,5	86,7 2,2	0,0 0,0	3.744,7 92,9	0,0 0,0
Borox	NNSS	1985	01/10/2018	73,5 1,2	42,5 0,7	167,4 2,8	0,0 0,0	5.728,9 95,3	0,0 0,0
Burujón	PG	2010	31/07/2018	58,5 1,6	46,2 1,3	66,6 1,9	0,0 0,0	3.377,9 95,2	0,0 0,0
Cabañas de la Sagra	NNSS	1996	01/10/2018	32,5 2,0	50,7 3,1	316,1 19,3	0,0 0,0	1.236,3 75,6	0,0 0,0

CLASES DE SUELO

municipio	figura plan.	año publ	fecha actualización información urbanística	urbano consolidado	urbano no consolidado	urbanizable delimitado o sectorizado	urbanizable no delimitado o sectorizado	no urbanizable	sistemas generales y otros
				(ha) (%)	(ha) (%)	(ha) (%)	(ha) (%)	(ha) (%)	(ha) (%)
Camuñas	PG	2014	31/07/2018	74,5 0,7	9,4 0,1	26,4 0,3	0,0 0,0	10.062,8 98,9	0,0 0,0
Carpio de Tajo, El	PG	2015	31/07/2018	55,6 0,5	34,9 0,3	50,1 0,4	0,0 0,0	11.233,3 98,8	0,0 0,0
Casar de Escalona, El	PG	2009	31/07/2018	331,9 8,4	167,6 4,2	333,5 8,4	0,0 0,0	3.133,2 79,0	0,0 0,0
Cazalegas	NNSS	1993	01/10/2018	82,6 2,8	20,7 0,7	212,7 7,3	0,0 0,0	2.604,8 89,2	0,0 0,0
Consuegra	NNSS	1995	01/10/2018	221,5 0,6	82,0 0,2	99,0 0,3	0,0 0,0	35.398,1 98,9	0,0 0,0
Corral de Almaguer	PG	2016	31/07/2018	202,2 0,6	30,3 0,1	204,4 0,6	0,0 0,0	32.299,3 98,7	0,0 0,0
Fuensalida	NNSS	1993	01/10/2018	201,3 2,9	53,8 0,8	195,2 2,9	0,0 0,0	6.388,1 93,4	0,0 0,0
Illescas	PG	2010	01/10/2018	778,5 13,6	23,7 0,4	2.573,9 44,8	0,0 0,0	2.363,6 41,2	0,0 0,0
Madridejos	PG	2004	01/10/2018	213,3 0,8	112,1 0,4	110,1 0,4	0,0 0,0	25.778,3 98,3	0,0 0,0
Manzanaque	PG	2009	31/07/2018	34,5 2,8	8,6 0,7	42,5 3,5	0,0 0,0	1.141,5 93,0	0,0 0,0
Menasalbas	PG	2009	31/07/2018	116,8 0,7	15,6 0,1	67,4 0,4	0,0 0,0	17.677,1 98,9	0,0 0,0
Méntrida	NNSS	1905	01/10/2018	253,6 3,0	6,1 0,1	271,0 3,3	0,0 0,0	7.785,8 93,6	0,0 0,0
Mora	NNSS	1989	01/10/2018	160,6 1,0	38,6 0,2	192,5 1,1	0,0 0,0	16.451,8 97,7	0,0 0,0
Noblejas	NNSS	2000	01/10/2018	117,0 1,7	39,2 0,6	889,8 12,7	0,0 0,0	5.940,8 85,0	0,0 0,0
Numancia de la Sagra	NNSS	1992	01/10/2018	81,8 2,8	125,2 4,2	79,1 2,7	0,0 0,0	2.683,6 90,4	0,0 0,0
Ocaña	NNSS	1981	01/10/2018	120,0 0,8	58,5 0,4	193,2 1,3	0,0 0,0	14.383,3 97,5	0,0 0,0
Ontígola	NNSS	1995	01/10/2018	104,7 2,5	1,2 0,0	259,1 6,2	0,0 0,0	3.784,8 91,2	0,0 0,0
Puebla de Montalbán, La	NNSS	1995	25/02/2019	189,6 1,3	13,2 0,1	147,4 1,0	0,0 0,0	13.777,1 97,5	0,0 0,0
Quintanar de la Orden	NNSS	1983	01/12/2018	266,5 3,0	8,6 0,1	270,1 3,1	0,0 0,0	8.253,4 93,8	0,0 0,0
Recas	PG	2011	31/07/2018	109,6 3,5	56,2 1,8	266,4 8,6	0,0 0,0	2.675,7 86,1	0,0 0,0
Romeral, El	PG	2015	31/07/2018	1,6 0,0	49,6 0,6	576,6 7,3	0,0 0,0	7.266,4 92,0	0,0 0,0

**CLASES DE SUELO**

	figura plan.	año publ	fecha actualización información urbanística	urbano consolidado	urbano no consolidado	urbanizable delimitado o sectorizado	urbanizable no delimitado o sectorizado	no urbanizable	sistemas generales y otros
				(ha)	(ha)	(ha)	(ha)	(ha)	(ha)
				(%)	(%)	(%)	(%)	(%)	(%)
Santa Cruz del Retamar	PG	2013	31/07/2018	429,9 3,4	12,5 0,1	314,5 2,5	0,0 0,0	11.767,7 94,0	0,0 0,0
Santo Domingo-Caudilla	PG	2012	31/07/2018	57,0 1,1	7,5 0,1	87,6 1,6	0,0 0,0	5.209,4 97,2	0,0 0,0
Seseña	NNSS	1986	11/03/2016	151,2 2,1	159,0 2,2	1.045,4 14,7	0,0 0,0	5.778,7 81,0	0,0 0,0
Sonseca	NNSS	1991	01/10/2018	234,8 3,9	94,1 1,6	87,8 1,5	0,0 0,0	5.544,1 93,0	0,0 0,0
Tembleque	NNSS	1993	01/10/2018	101,0 0,5	17,7 0,1	39,8 0,2	0,0 0,0	22.117,9 99,3	0,0 0,0
Torre de Esteban Hambrán, La	PG	2003	31/07/2018	74,3 1,5	14,9 0,3	165,3 3,3	0,0 0,0	4.792,2 95,0	0,0 0,0
Torrijos	NNSS	1982	01/10/2018	114,8 6,6	72,8 4,2	190,3 11,0	0,0 0,0	1.357,6 78,2	0,0 0,0
Valmojado	NNSS	2002	01/10/2018	62,5 2,4	37,7 1,4	120,7 4,6	0,0 0,0	2.400,8 91,6	0,0 0,0
Villacañas	PG	2001	01/10/2018	364,1 1,4	115,6 0,4	119,9 0,4	0,0 0,0	26.224,4 97,8	0,0 0,0
Villaluenga de la Sagra	PG	1999	01/10/2018	104,0 3,8	135,9 5,0	41,8 1,5	0,0 0,0	2.430,1 89,6	0,0 0,0
Villaminaya	PG	2008	31/07/2018	20,7 1,0	6,1 0,3	23,8 1,1	0,0 0,0	2.076,9 97,6	0,0 0,0
Villarrubia de Santiago	NNSS	1985	01/10/2018	127,7 0,8	6,8 0,0	482,0 3,1	0,0 0,0	14.911,3 96,0	0,0 0,0
Villaseca de la Sagra	PG	2010	31/07/2018	65,9 2,1	66,3 2,1	418,6 13,2	0,0 0,0	2.611,0 82,6	0,0 0,0
Villatobas	PG	2009	31/07/2018	98,5 0,5	7,7 0,0	282,5 1,6	0,0 0,0	17.748,7 97,9	0,0 0,0
Viso de San Juan, El	PG	2016	31/07/2018	372,5 7,0	80,1 1,5	177,9 3,4	0,0 0,0	4.673,7 88,1	0,0 0,0
Yeles	NNSS	1998	01/12/2018	343,0 16,9	5,2 0,3	132,7 6,5	0,0 0,0	1.546,6 76,3	0,0 0,0
Yepes	PG	2008	31/07/2018	137,6 1,6	78,8 0,9	123,4 1,5	0,0 0,0	8.139,6 96,0	0,0 0,0
Yuncler	PG	2010	01/10/2018	68,7 3,9	11,0 0,6	413,5 23,6	0,0 0,0	1.256,6 71,8	0,0 0,0
Yuncos	NNSS	2012	11/03/2016	163,2 10,8	32,3 2,1	231,7 15,3	0,0 0,0	1.083,5 71,7	0,0 0,0

TABLA 2. Información de los sectores o áreas de desarrollo.

ÁREAS DE DESARROLLO (suelo urbano no consolidado y urbanizable delimitado o sectorizado)

fecha imagen	edificabilidad						viviendas		número sectores	
	residencial		industrial		terciario		previstas (número)	ejecutado (%)		
	prevista (m <sup>2</sup> )	ejecutado (%)	prevista (m <sup>2</sup> )	ejecutado (%)	prevista (m <sup>2</sup> )	ejecutado (%)				
<b>Castilla - La Mancha</b>	<b>126.019.321</b>	<b>20,7</b>	<b>99.997.635</b>	<b>20,7</b>	<b>6.736.417</b>	<b>12,6</b>	<b>783.340</b>	<b>20,9</b>	<b>5.165</b>	
Municipios incluidos en SIU: 224 ( 24 % )										
<b>Albacete</b>	<b>12.501.183</b>	<b>26,4</b>	<b>15.999.919</b>	<b>31,5</b>	<b>371.789</b>	<b>65,3</b>	<b>85.228</b>	<b>29,3</b>	<b>728</b>	
Municipios incluidos en SIU: 39 ( 45 % )										
<b>Área Urbana de Albacete</b>	<b>3.490.732</b>	<b>59,3</b>	<b>4.354.290</b>	<b>36,6</b>	<b>223.784</b>	<b>100,0</b>	<b>29.213</b>	<b>56,1</b>	<b>176</b>	
Municipios incluidos en SIU: 1 (100 %)										
Albacete	2015	3.490.732	59,3	4.354.290	36,6	223.784	100,0	29.213	56,1	176
<b>Resto de municipios de la provincia</b>										
Albatana		58.288	7,2	---	---	---	243	7,2	1	
Almansa		329.908	41,6	1.331.649	86,9	---	2.538	41,6	33	
Ballestero, El		74.120	2,0	143.587	7,9	---	570	2,0	6	
Barrax		208.132	1,7	22.542	67,3	---	1.601	1,7	11	
Casas de Ves		13.484	0,0	17.631	34,4	---	104	-0,0	3	
Casas-Ibáñez		142.420	54,3	122.593	71,3	---	790	54,3	11	
Caudete		405.190	1,6	2.319.583	43,6	---	1.682	1,6	13	
Cenizate		29.392	0,0	11.121	-0,0	---	13	0,0	2	
Chinchilla de Monte-Aragón		1.079.508	12,2	596.906	2,1	---	5.725	11,7	60	
Corral-Rubio		53.499	4,3	18.117	60,9	---	246	4,3	8	
Elche de la Sierra		36.988	10,1	---	---	---	231	10,1	4	
Fuente-Álamo		253.336	13,1	145.190	6,5	---	1.949	13,1	46	
Gineta, La		277.890	1,2	391.408	3,9	79.691	0,0	1,4	22	
Hellín		1.920.110	5,2	2.229.748	1,3	7.635	0,0	6,7	83	

**ÁREAS DE DESARROLLO** (suelo urbano no consolidado y urbanizable delimitado o sectorizado)

fecha imagen	edificabilidad						viviendas		número sectores
	residencial		industrial		terciario		previstas (número)	ejecutado (%)	
	prevista (m <sup>2</sup> )	ejecutado (%)	prevista (m <sup>2</sup> )	ejecutado (%)	prevista (m <sup>2</sup> )	ejecutado (%)			
Herrera, La	117.093	4,6	198.678	10,0	---	---	614	3,1	16
Hoya-Gonzalo	236.534	6,6	29.250	0,0	---	---	456	6,4	12
Lezuza	74.370	-0,0	122.859	15,8	---	---	480	0,0	13
Liétor	41.624	-0,0	19.495	27,4	---	---	195	0,0	8
Madrigueras	21.109	100,0	61.880	100,0	---	---	162	100,0	6
Mahora	123.670	19,4	14.928	0,0	---	---	658	19,5	10
Montealegre del Castillo	64.640	8,1	120.449	5,1	13.363	0,0	285	8,5	9
Munera	---	---	96.768	18,1	---	---	---	---	2
Ossa de Montiel	343.418	11,4	135.339	32,5	34.142	17,3	1.474	16,2	18
Peñas de San Pedro	70.127	4,8	50.220	0,0	---	---	241	4,5	5
Pozo Cañada	---	---	---	---	---	---	---	---	7
Pozuelo	70.453	0,0	164.012	3,0	---	---	346	0,0	8
Robledo	169.537	13,5	160.237	8,4	---	---	1.076	9,7	15
Roda, La	---	---	544.500	69,1	---	---	---	---	5
Salobre	---	---	---	---	---	---	---	---	1
San Pedro	180.589	8,6	144.860	0,0	6.964	100,0	781	9,3	21
Tarazona de la Mancha	281.690	37,5	---	---	---	---	2.167	37,5	12
Tobarra	489.383	-0,0	369.252	0,0	---	---	3.545	0,0	37
Valdeganga	25.241	18,9	59.868	0,0	6.210	100,0	139	17,3	4
Villa de Ves	5.720	0,0	---	---	---	---	44	0,0	1
Villamalea	192.989	14,0	198.972	52,9	---	---	1.210	11,4	21
Villarrobledo	1.620.000	27,1	1.703.987	23,9	---	---	12.462	27,1	14

**ÁREAS DE DESARROLLO** (suelo urbano no consolidado y urbanizable delimitado o sectorizado)

fecha imagen	edificabilidad						viviendas		número sectores
	residencial		industrial		terciario		previstas (número)	ejecutado (%)	
	prevista (m <sup>2</sup> )	ejecutado (%)	prevista (m <sup>2</sup> )	ejecutado (%)	prevista (m <sup>2</sup> )	ejecutado (%)			
Yeste	---	---	100.000	3,0	---	---	---	---	4

**ÁREAS DE DESARROLLO** (suelo urbano no consolidado y urbanizable delimitado o sectorizado)

fecha imagen	edificabilidad						viviendas		número sectores	
	residencial		industrial		terciario		previstas (número)	ejecutado (%)		
	prevista (m <sup>2</sup> )	ejecutado (%)	prevista (m <sup>2</sup> )	ejecutado (%)	prevista (m <sup>2</sup> )	ejecutado (%)				
<b>Ciudad Real</b>	<b>25.906.199</b>	<b>26,3</b>	<b>17.913.092</b>	<b>20,5</b>	<b>3.339.017</b>	<b>1,7</b>	<b>187.780</b>	<b>26,3</b>	<b>988</b>	
Municipios incluidos en SIU: <b>45</b> ( <b>44</b> % )										
<b>Área Urbana de Ciudad Real</b>	<b>3.978.155</b>	<b>28,0</b>	<b>1.136.889</b>	<b>9,3</b>	<b>2.434.493</b>	<b>0,0</b>	<b>29.804</b>	<b>30,7</b>	<b>89</b>	
Municipios incluidos en SIU: <b>2</b> ( <b>100</b> % )										
Ciudad Real	2014	2.907.717	33,2	349.012	26,9	2.343.505	0,0	24.127	36,5	70
Miguelturra	2018	1.070.438	13,6	787.877	1,5	90.988	0,0	5.677	6,5	19
<b>Área Urbana de Puertollano</b>		<b>1.971.170</b>	<b>56,0</b>	<b>3.859.550</b>	<b>36,9</b>	---	---	<b>15.163</b>	<b>56,0</b>	<b>43</b>
Municipios incluidos en SIU: <b>1</b> ( <b>100</b> % )										
Puertollano	2018	1.971.170	56,0	3.859.550	36,9	---	---	15.163	56,0	43
<b>Resto de municipios de la provincia</b>										
Agudo		83.040	0,0	54.000	43,9	---	---	639	0,0	2
Alcázar de San Juan		2.550.893	30,2	150.500	35,2	139.139	0,0	17.535	24,2	32
Alcolea de Calatrava		85.599	0,0	81.654	0,0	20.060	0,0	602	0,0	13
Aldea del Rey		---	---	---	---	---	---	---	---	3
Almadén		32.683	-0,0	---	---	---	---	246	0,0	6
Almagro		689.115	46,9	928.636	10,2	---	---	2.771	46,9	34
Arenales de San Gregorio		7.395	0,0	---	---	---	---	57	-0,0	1
Arenas de San Juan		123.600	0,0	67.650	0,0	---	---	309	0,0	5
Argamasilla de Alba		24.286	10,3	112.000	49,5	---	---	49	10,3	6
Argamasilla de Calatrava		205.030	63,8	289.800	0,0	---	---	1.577	63,8	12
Ballesteros de Calatrava		797.851	-0,0	316.470	0,0	---	---	4.718	0,0	8
Bolaños de Calatrava		546.234	11,5	598.829	23,6	392.559	14,2	4.202	11,5	72

**ÁREAS DE DESARROLLO** (suelo urbano no consolidado y urbanizable delimitado o sectorizado)

fecha imagen	edificabilidad						viviendas		número sectores
	residencial		industrial		terciario		previstas (número)	ejecutado (%)	
	prevista (m <sup>2</sup> )	ejecutado (%)	prevista (m <sup>2</sup> )	ejecutado (%)	prevista (m <sup>2</sup> )	ejecutado (%)			
Calzada de Calatrava	62.521	63,2	155.840	13,3	---	---	447	68,0	11
Campo de Criptana	100.625	40,1	46.215	100,0	---	---	659	54,0	13
Carrión de Calatrava	200.385	5,1	167.487	17,6	---	---	456	6,3	18
Corral de Calatrava	183.040	0,0	---	---	---	---	1.408	0,0	14
Cózar	---	---	---	---	---	---	---	---	3
Daimiel	1.102.501	6,6	941.890	3,0	102.722	0,0	9.985	7,5	41
Fernán Caballero	559.579	8,4	382.423	0,0	---	---	3.918	9,2	24
Fuente el Fresno	243.611	10,6	---	---	---	---	1.874	10,6	36
Herencia	1.302.928	44,3	164.772	9,4	---	---	10.023	44,3	36
Llanos del Caudillo	186.700	0,0	1.600.738	-0,0	---	---	836	0,0	13
Malagón	322.584	15,7	334.607	44,9	---	---	2.006	18,1	20
Manzanares	1.020.500	4,0	1.139.700	1,5	---	---	5.228	3,6	37
Pedro Muñoz	606.416	4,9	321.366	8,5	---	---	5.064	5,0	56
Picón	98.834	10,6	51.370	0,0	---	---	371	10,5	8
Porzuna	171.160	26,2	64.807	12,5	---	---	560	26,3	13
Puerto Lápice	275.325	12,8	---	---	---	---	642	14,6	22
Santa Cruz de Mudela	---	---	1.040.917	18,9	---	---	---	---	4
Socuéllamos	91.220	0,0	---	---	---	---	515	0,0	5
Solana, La	1.378.800	59,7	217.300	24,1	---	---	10.311	61,4	33
Tomelloso	1.509.965	50,6	968.913	67,8	---	---	11.615	50,6	44
Torralba de Calatrava	361.543	8,9	1.097.506	41,9	---	---	1.587	13,4	31
Valdepeñas	3.332.607	13,5	920.242	3,4	250.044	0,0	35.401	10,5	104

**ÁREAS DE DESARROLLO** (suelo urbano no consolidado y urbanizable delimitado o sectorizado)

fecha imagen	edificabilidad						viviendas		número sectores
	residencial		industrial		terciario		previstas (número)	ejecutado (%)	
	prevista (m <sup>2</sup> )	ejecutado (%)	prevista (m <sup>2</sup> )	ejecutado (%)	prevista (m <sup>2</sup> )	ejecutado (%)			
Valenzuela de Calatrava	---	---	---	---	---	---	---	---	2
Villahermosa	---	---	157.244	0,0	---	---	---	---	7
Villanueva de la Fuente	---	---	62.010	34,4	---	---	---	---	3
Villanueva de los Infantes	696.294	24,6	183.567	8,2	---	---	4.975	20,7	43
Villarrubia de los Ojos	1.004.010	4,5	298.200	0,0	---	---	2.228	3,8	21

**ÁREAS DE DESARROLLO** (suelo urbano no consolidado y urbanizable delimitado o sectorizado)

fecha imagen	edificabilidad						viviendas		número sectores	
	residencial		industrial		terciario		previstas (número)	ejecutado (%)		
	prevista (m <sup>2</sup> )	ejecutado (%)	prevista (m <sup>2</sup> )	ejecutado (%)	prevista (m <sup>2</sup> )	ejecutado (%)				
<b>Cuenca</b>	<b>8.414.524</b>	<b>17,8</b>	<b>9.722.131</b>	<b>20,1</b>	<b>241.429</b>	<b>6,1</b>	<b>58.931</b>	<b>20,0</b>	<b>493</b>	
Municipios incluidos en SIU: <b>38</b> ( <b>16</b> % )										
<b>Área Urbana de Cuenca</b>	<b>1.808.380</b>	<b>51,2</b>	<b>1.277.620</b>	<b>22,3</b>	---	---	<b>14.718</b>	<b>53,1</b>	<b>76</b>	
Municipios incluidos en SIU: <b>1</b> ( <b>100</b> % )										
Cuenca	2014	1.808.380	51,2	1.277.620	22,3	---	---	14.718	53,1	76
<b>Resto de municipios de la provincia</b>										
Alberca de Záncara, La		---	---	---	---	---	---	---	---	2
Alcalá de la Vega		66.868	-0,0	---	---	---	514	0,0	---	2
Barajas de Melo		271.677	0,0	740.094	0,0	---	2.090	-0,0	---	8
Belinchón		1.511.815	0,0	95.422	0,0	---	13.010	0,0	---	10
Buenache de la Sierra		43.768	-0,0	---	---	---	337	0,0	---	4
Campillo de Altobuey		328.266	8,0	58.040	18,9	---	1.531	9,1	---	14
Cañamares		---	---	---	---	---	---	---	---	4
Carrascosa		40.318	-0,0	---	---	---	310	0,0	---	4
Casasimarro		16.900	39,7	56.100	100,0	---	120	39,7	---	2
Graja de Iniesta		101.184	0,0	183.618	5,3	---	778	0,0	---	7
Hinojosos, Los		39.193	0,0	14.301	0,0	---	281	0,0	---	7
Horcajo de Santiago		363.558	8,0	203.330	0,0	31.372	1.902	9,5	21,5	29
Iniesta		113.751	16,1	---	---	---	875	16,1	---	10
Mariana		163.991	0,0	---	---	---	1.001	0,0	---	19
Minglanilla		136.537	13,9	446.694	16,0	---	617	14,4	---	9

**ÁREAS DE DESARROLLO** (suelo urbano no consolidado y urbanizable delimitado o sectorizado)

fecha imagen	edificabilidad						viviendas		número sectores
	residencial		industrial		terciario		previstas (número)	ejecutado (%)	
	prevista (m <sup>2</sup> )	ejecutado (%)	prevista (m <sup>2</sup> )	ejecutado (%)	prevista (m <sup>2</sup> )	ejecutado (%)			
Montalbo	152.396	16,2	2.301.396	13,4	---	---	1.348	16,6	18
Mota del Cuervo	322.804	13,1	210.099	44,3	---	---	1.771	15,1	7
Paracuellos	41.669	-0,0	---	---	---	---	321	-0,0	1
Paredes	111.269	0,0	---	---	---	---	477	0,0	6
Pedroñeras, Las	370.862	0,0	223.424	7,1	---	---	2.088	0,0	16
Peral, El	322.157	0,0	---	---	---	---	2.478	-0,0	1
Pozuelo, El	---	---	---	---	---	---	---	---	1
Priego	75.480	0,0	---	---	168.365	0,0	581	-0,0	12
Quintanar del Rey	264.182	12,7	487.428	19,2	---	---	2.237	12,8	26
Salvacañete	---	---	39.000	23,4	---	---	---	---	1
San Clemente	189.316	12,8	507.435	0,0	33.768	0,0	958	13,3	20
San Lorenzo de la Parrilla	24.766	0,0	31.566	0,0	---	---	191	0,0	4
Talayuelas	---	---	23.339	49,0	---	---	---	---	13
Tarancón	754.946	42,3	2.254.458	33,7	---	---	5.203	46,7	104
Valverde de Júcar	---	---	62.155	100,0	---	---	---	---	11
Villalba de la Sierra	86.376	1,7	8.600	62,3	---	---	584	2,4	10
Villalba del Rey	98.973	0,0	12.973	-0,0	---	---	761	-0,0	11
Villalpardo	283.991	0,0	15.937	32,8	---	---	488	0,0	2
Villamayor de Santiago	---	---	119.339	32,2	---	---	---	---	2
Villanueva de la Jara	84.106	2,3	349.763	35,4	7.924	100,0	647	2,3	15
Villarta	169.814	14,3	---	---	---	---	289	14,3	1
Zafra de Záncara	55.211	0,0	---	---	---	---	425	-0,0	4

**ÁREAS DE DESARROLLO** (suelo urbano no consolidado y urbanizable delimitado o sectorizado)

fecha imagen	edificabilidad						viviendas		número sectores	
	residencial		industrial		terciario		previstas (número)	ejecutado (%)		
	prevista (m <sup>2</sup> )	ejecutado (%)	prevista (m <sup>2</sup> )	ejecutado (%)	prevista (m <sup>2</sup> )	ejecutado (%)				
<b>Guadalajara</b>	<b>22.160.629</b>	<b>24,6</b>	<b>11.665.465</b>	<b>27,1</b>	<b>1.311.105</b>	<b>23,0</b>	<b>123.360</b>	<b>25,2</b>	<b>709</b>	
Municipios incluidos en SIU: <b>48</b> ( <b>17</b> % )										
<b>Área Urbana de Guadalajara</b>	<b>10.357.633</b>	<b>36,9</b>	<b>5.495.822</b>	<b>32,6</b>	<b>1.238.707</b>	<b>23,5</b>	<b>59.487</b>	<b>37,8</b>	<b>282</b>	
Municipios incluidos en SIU: <b>7</b> ( <b>100</b> % )										
Alovera	2014	829.787	2,6	111.100	0,0	29.263	0,0	5.555	3,0	15
Azuqueca de Henares	2014	1.721.907	42,8	159.857	0,0	---	---	13.008	43,2	64
Cabanillas del Campo	2014	749.875	0,5	1.207.301	57,4	106.100	21,3	4.694	0,5	31
Chiloeches	2014	1.096.487	31,2	708.874	25,8	---	---	5.478	37,8	30
Guadalajara	2014	4.759.926	51,2	2.191.253	22,1	1.103.344	24,3	23.106	55,2	98
Marchamalo	2014	551.606	43,4	795.599	54,2	---	---	3.764	42,4	28
Villanueva de la Torre	2015	648.045	6,3	321.838	0,0	---	---	3.883	6,3	16
<b>Resto de municipios de la provincia</b>										
Alarilla		---	---	---	---	---	---	---	---	1
Algora		---	---	---	---	---	---	---	---	3
Alocén		54.065	-0,0	---	---	---	---	147	0,0	2
Cañizar		468.231	0,0	---	---	---	---	3.182	0,0	4
Casa de Uceda		19.542	0,0	1.565	0,0	---	---	150	0,0	3
Casar, El		1.359.020	0,0	215.740	100,0	---	---	6.832	0,0	26
Checa		138.743	0,0	---	---	---	---	740	0,0	11
Cogolludo		119.006	0,0	73.900	0,0	---	---	690	0,0	12
Espinosa de Henares		56.241	0,0	53.887	-0,0	---	---	433	0,0	7

**ÁREAS DE DESARROLLO** (suelo urbano no consolidado y urbanizable delimitado o sectorizado)

fecha imagen	edificabilidad						viviendas		número sectores
	residencial		industrial		terciario		previstas (número)	ejecutado (%)	
	prevista (m <sup>2</sup> )	ejecutado (%)	prevista (m <sup>2</sup> )	ejecutado (%)	prevista (m <sup>2</sup> )	ejecutado (%)			
Fontanar	298.114	83,8	635.263	54,6	---	---	1.502	79,2	29
Fuentelelencina	78.600	0,0	---	---	---	---	277	0,0	3
Horche	1.177.964	2,6	918.236	3,2	---	---	8.509	2,5	23
Inviernas, Las	---	---	---	---	---	---	---	---	1
Loranca de Tajuña	779.600	17,3	46.400	-0,0	---	---	3.351	30,9	9
Lupiana	126.168	0,0	---	---	---	---	687	0,0	13
Mazuecos	77.720	0,0	20.600	0,0	---	---	547	0,0	13
Molina de Aragón	410.271	8,4	213.720	17,8	13.450	0,0	2.942	8,1	49
Mondéjar	669.006	0,0	13.950	0,0	---	---	302	0,0	15
Orea	4.809	0,0	---	---	10.224	100,0	37	-0,0	4
Pastrana	67.040	-0,0	36.600	9,1	---	---	417	0,0	8
Pioz	878.718	47,1	67.920	0,0	---	---	5.244	29,4	33
Pozo de Guadalajara	279.500	7,5	161.883	6,5	---	---	1.271	8,1	10
Quer	957.769	2,3	---	---	---	---	5.087	2,5	15
Romanones	15.500	0,0	---	---	---	---	119	-0,0	6
Sigüenza	437.133	5,3	324.140	0,0	---	---	2.112	5,6	20
Toba, La	---	---	---	---	---	---	---	---	2
Torija	207.648	41,7	1.744.209	30,7	48.724	0,0	1.111	42,8	26
Tórtola de Henares	774.986	4,6	418.560	-0,0	---	---	4.262	5,3	20
Valdarachas	57.505	0,0	---	---	---	---	302	0,0	4
Valdeaveruelo	389.118	8,5	---	---	---	---	1.544	11,3	10
Yebes	1.250.673	15,7	15.800	0,0	---	---	9.250	14,5	10

**ÁREAS DE DESARROLLO** (suelo urbano no consolidado y urbanizable delimitado o sectorizado)

fecha imagen	edificabilidad						viviendas		número sectores
	residencial		industrial		terciario		previstas (número)	ejecutado (%)	
	prevista (m <sup>2</sup> )	ejecutado (%)	prevista (m <sup>2</sup> )	ejecutado (%)	prevista (m <sup>2</sup> )	ejecutado (%)			
Yunquera de Henares	650.307	53,2	1.207.270	15,5	---	---	2.827	62,4	35

**ÁREAS DE DESARROLLO** (suelo urbano no consolidado y urbanizable delimitado o sectorizado)

fecha imagen	edificabilidad						viviendas		número sectores	
	residencial		industrial		terciario		previstas (número)	ejecutado (%)		
	prevista (m <sup>2</sup> )	ejecutado (%)	prevista (m <sup>2</sup> )	ejecutado (%)	prevista (m <sup>2</sup> )	ejecutado (%)				
<b>Toledo</b>	<b>57.036.787</b>	<b>15,8</b>	<b>44.697.029</b>	<b>15,4</b>	<b>1.473.077</b>	<b>16,1</b>	<b>328.041</b>	<b>14,2</b>	<b>2.247</b>	
Municipios incluidos en SIU: <b>54</b> ( <b>26</b> % )										
<b>Área Urbana de Talavera de la Reina</b>	<b>7.520.146</b>	<b>9,6</b>	<b>3.099.149</b>	<b>2,0</b>	<b>112.695</b>	<b>6,8</b>	<b>68.020</b>	<b>8,1</b>	<b>150</b>	
Municipios incluidos en SIU: <b>2</b> ( <b>50</b> % )										
Calera y Chozas	2018	1.463.390	24,7	14.000	0,0	---	---	3.753	41,2	17
Talavera de la Reina	2018	6.056.756	6,0	3.085.149	2,1	112.695	6,8	64.267	6,2	133
<b>Área Urbana de Toledo</b>		<b>13.180.559</b>	<b>10,8</b>	<b>4.996.544</b>	<b>6,3</b>	<b>646.833</b>	<b>33,1</b>	<b>70.156</b>	<b>10,3</b>	<b>280</b>
Municipios incluidos en SIU: <b>5</b> ( <b>62</b> % )										
Argés	2018	1.929.388	40,0	128.122	29,8	---	---	3.440	42,1	26
Bargas	2015	1.943.968	12,9	61.200	0,0	---	---	3.674	17,6	65
Guadamur	2018	503.751	12,7	279.510	6,1	4.150	100,0	1.435	16,3	49
Olías del Rey	2018	952.115	38,9	1.749.225	17,0	70.849	3,8	3.128	42,9	67
Toledo	2014	9.780.726	7,5	2.906.609	0,0	571.834	36,2	61.919	8,1	73
<b>Resto de municipios de la provincia</b>										
Ajofrín		411.500	-0,0	534.006	7,9	146.880	0,0	2.399	0,0	48
Albarreal de Tajo		376.520	15,4	---	---	---	---	938	14,9	12
Alcolea de Tajo		555.544	13,1	279.130	13,8	---	---	1.480	14,4	49
Añover de Tajo		27.300	5,5	---	---	---	---	210	5,5	22
Borox		119.749	13,6	169.900	100,0	---	---	318	18,6	7
Burujón		953.840	1,4	119.760	7,8	67.900	13,4	2.857	1,5	51
Cabañas de la Sagra		625.787	34,1	1.337.408	3,4	---	---	2.884	28,7	56
Camuñas		94.622	4,9	105.587	18,0	---	---	473	5,0	19

**ÁREAS DE DESARROLLO** (suelo urbano no consolidado y urbanizable delimitado o sectorizado)

fecha imagen	edificabilidad						viviendas		número sectores
	residencial		industrial		terciario		previstas (número)	ejecutado (%)	
	prevista (m <sup>2</sup> )	ejecutado (%)	prevista (m <sup>2</sup> )	ejecutado (%)	prevista (m <sup>2</sup> )	ejecutado (%)			
Carpio de Tajo, El	495.518	61,2	60.200	0,0	12.180	0,0	3.138	61,2	25
Casar de Escalona, El	1.168.858	12,8	216.767	0,0	---	---	6.024	12,8	96
Cazalegas	---	---	1.842.460	32,5	---	---	---	---	23
Consuegra	407.538	14,9	817.000	4,4	---	---	1.848	25,3	64
Corral de Almaguer	342.030	0,6	737.463	15,0	---	---	2.792	0,5	42
Fuensalida	849.821	52,2	858.520	11,6	---	---	4.055	30,5	58
Illescas	2.395.874	10,8	5.619.237	5,6	32.000	0,0	17.722	8,6	63
Madridejos	643.702	13,2	150.400	9,7	---	---	2.954	11,9	59
Manzaneque	391.544	0,0	---	---	---	---	3.012	0,0	14
Menasalbas	334.044	1,3	142.920	2,9	---	---	1.270	1,3	24
Méntrida	51.789	100,0	1.029.336	14,5	---	---	396	100,0	15
Mora	218.514	19,0	164.800	100,0	---	---	1.396	18,7	28
Noblejas	5.647.900	8,9	3.427.478	16,5	---	---	10.972	7,0	82
Numancia de la Sagra	464.352	62,6	922.113	12,8	---	---	1.180	41,8	31
Ocaña	244.898	54,8	1.822.777	8,9	---	---	1.704	53,0	45
Ontígola	373.973	47,6	3.838.160	12,6	---	---	2.788	48,0	13
Puebla de Montalbán, La	1.232.497	6,5	299.316	31,6	---	---	9.941	6,9	30
Quintanar de la Orden	480.205	20,1	319.090	21,1	---	---	3.459	19,0	24
Recas	1.307.246	8,7	369.338	2,0	---	---	8.382	8,6	54
Romeral, El	779.672	55,9	2.539.109	0,3	---	---	5.301	63,2	25
Santa Cruz del Retamar	808.710	1,1	287.703	6,4	221.639	0,0	6.228	1,1	24
Santo Domingo-Caudilla	376.042	14,0	66.724	14,0	18.004	16,4	3.059	15,7	28

**ÁREAS DE DESARROLLO** (suelo urbano no consolidado y urbanizable delimitado o sectorizado)

fecha imagen	edificabilidad						viviendas		número sectores
	residencial		industrial		terciario		previstas (número)	ejecutado (%)	
	prevista (m <sup>2</sup> )	ejecutado (%)	prevista (m <sup>2</sup> )	ejecutado (%)	prevista (m <sup>2</sup> )	ejecutado (%)			
Seseña	3.089.909	25,7	1.362.854	51,3	4.464	0,0	24.886	26,3	83
Sonseca	366.297	28,3	167.780	72,7	---	---	2.150	26,6	27
Tembleque	70.121	20,3	412.251	38,5	---	---	539	20,3	26
Torre de Esteban Hambrán, La	288.580	4,4	476.070	0,0	---	---	2.038	4,6	31
Torrijos	603.110	52,3	446.721	45,4	---	---	3.408	55,0	93
Valmojado	542.398	11,1	506.055	63,8	---	---	2.543	10,7	42
Villacañas	730.882	42,2	527.554	26,0	---	---	2.696	44,1	75
Villaluenga de la Sagra	377.440	47,4	289.500	28,9	---	---	1.453	38,5	40
Villaminaya	124.864	5,1	26.094	30,4	---	---	650	6,3	14
Villarrubia de Santiago	37.600	0,0	---	---	---	---	528	0,0	10
Villaseca de la Sagra	1.470.734	3,0	474.344	0,0	142.228	0,0	10.243	1,6	23
Villatobas	768.250	0,0	708.211	2,3	---	---	5.910	-0,0	32
Viso de San Juan, El	575.432	5,5	299.749	9,3	46.257	7,3	2.995	5,7	46
Yeles	347.172	1,5	929.430	59,1	---	---	931	1,4	18
Yepes	502.738	0,0	485.174	16,6	---	---	2.681	0,0	27
Yuncler	1.497.743	10,6	686.780	39,5	21.997	0,0	8.746	9,9	49
Yuncos	833.833	45,5	597.945	73,4	---	---	4.851	44,7	50



### RESUMEN MUNICIPIOS INTEGRADOS

<b>total municipios integrados de la CCAA</b>	<b>947</b>
porcentaje de los municipios de la CCAA	<b>100,00%</b>
porcentaje de los municipios con planeamiento urbanístico de la CCAA	<b>100,00%</b>
porcentaje de los principales municipios* <small>* municipios de las grandes áreas urbanas y de más de 25.000 hab.</small>	<b>100,00%</b>
<b>población municipios integrados CCAA</b>	<b>7.600.065</b>
porcentaje de la población de la CCAA	<b>100,00%</b>
porcentaje población de sus áreas urbanas	<b>100,00%</b>

### PLANEAMIENTO URBANÍSTICO

plan general		normas subsidiarias		delimitación de suelo		sin planeamiento	
núm.	(%)	núm.	(%)	núm.	(%)	núm.	(%)
<b>542</b>	<b>57%</b>	<b>404</b>	<b>43%</b>	<b>0</b>	<b>0%</b>	<b>0</b>	<b>0%</b>

hasta 1992		entre 1993-2007		desde 2008	
núm.	(%)	núm.	(%)	núm.	(%)
<b>102</b>	<b>11%</b>	<b>454</b>	<b>48%</b>	<b>391</b>	<b>41%</b>

TABLA 1. Información sobre planeamiento urbanístico y clasificación del suelo.

**CLASES DE SUELO**

figura plan.	año publ	fecha actualización información urbanística	urbano consolidado	urbano no consolidado	urbanizable delimitado o sectorizado	urbanizable no delimitado o sectorizado	no urbanizable	sistemas generales y otros	
			(ha)	(ha)	(ha)	(ha)	(ha)	(ha)	
			(%)	(%)	(%)	(%)	(%)	(%)	
<b>Cataluña</b>			<b>133.338,4</b>	<b>7.205,1</b>	<b>43.323,2</b>	<b>9.922,8</b>	<b>3.027.247,5</b>	<b>0,0</b>	
Municipios incluidos en SIU: 947 (100 %)			4,1	0,2	0,3	1,3	94,0	0,0	
<b>Barcelona</b>			<b>74.269,3</b>	<b>3.891,9</b>	<b>18.487,7</b>	<b>5.401,1</b>	<b>674.102,5</b>	<b>0,0</b>	
Municipios incluidos en SIU: 311 (100 %)			9,6	0,5	2,4	0,7	86,9	0,0	
<b>Área Urbana de Barcelona</b>			<b>61.409,7</b>	<b>3.222,4</b>	<b>14.405,3</b>	<b>4.798,1</b>	<b>245.152,6</b>	<b>0,0</b>	
Municipios incluidos en SIU: 165 (100 %)			18,7	1,0	4,4	1,5	74,5	0,0	
Abrera	PG	1988	01/01/2017	244,3 12,2	19,3 1,0	378,4 18,9	0,0 0,0	1.359,5 67,9	0,0 0,0
Aiguafreda	PG	1981	01/01/2018	87,2 10,9	16,0 2,0	19,6 2,5	20,6 2,6	653,6 82,0	0,0 0,0
Alella	PG	2005	01/01/2018	303,1 31,3	10,8 1,1	20,5 2,1	0,0 0,0	634,4 65,5	0,0 0,0
Ametlla del Vallès, L'	PG	2005	01/01/2018	467,1 32,3	29,5 2,0	81,1 5,6	11,6 0,8	855,8 59,2	0,0 0,0
Arenys de Mar	PG	1984	01/01/2017	276,6 42,4	1,6 0,2	52,3 8,0	6,0 0,9	316,3 48,5	0,0 0,0
Arenys de Munt	PG	2003	01/01/2017	221,9 10,1	10,3 0,5	89,6 4,1	0,0 0,0	1.864,9 85,3	0,0 0,0
Argentona	PG	1987	01/01/2018	310,7 12,2	30,6 1,2	65,8 2,6	0,0 0,0	2.144,8 84,0	0,0 0,0
Avinyonet del Penedès	PG	2005	01/01/2017	106,2 3,6	3,2 0,1	33,5 1,1	5,9 0,2	2.778,5 94,9	0,0 0,0
Badalona	PG	1976	01/01/2018	1.268,8 59,9	38,6 1,8	19,7 0,9	13,8 0,6	777,6 36,7	0,0 0,0
Badia del Vallès	PG	1998	01/01/2017	64,1 68,5	0,0 0,0	0,0 0,0	0,0 0,0	29,4 31,5	0,0 0,0
Barberà del Vallès	PG	2010	01/01/2017	595,5 72,1	27,6 3,3	10,5 1,3	5,3 0,6	187,2 22,7	0,0 0,0
Barcelona	PG	1976	01/01/2018	8.432,9 82,5	117,7 1,2	0,0 0,0	0,0 0,0	1.672,7 16,4	0,0 0,0
Begues	PG	1997	01/01/2017	324,0 6,4	1,6 0,0	40,9 0,8	8,6 0,2	4.664,0 92,6	0,0 0,0
Bigues i Riells	PG	2006	01/01/2018	603,4 20,9	14,9 0,5	93,1 3,2	0,0 0,0	2.171,6 75,3	0,0 0,0
Cabanyes, Les	NNSS	1999	01/01/2017	23,4 20,2	0,5 0,5	18,6 16,1	0,0 0,0	73,3 63,3	0,0 0,0
Cabrera de Mar	PG	1993	01/01/2017	215,9 24,0	11,9 1,3	24,4 2,7	15,5 1,7	630,2 70,2	0,0 0,0

CLASES DE SUELO

	figura plan.	año publ	fecha actualización información urbanística	urbano consolidado	urbano no consolidado	urbanizable delimitado o sectorizado	urbanizable no delimitado o sectorizado	no urbanizable	sistemas generales y otros
				(ha)	(ha)	(ha)	(ha)	(ha)	(ha)
				(%)	(%)	(%)	(%)	(%)	(%)
Cabrils	PG	2000	01/01/2017	320,8 45,6	17,5 2,5	52,9 7,5	0,0 0,0	311,8 44,4	0,0 0,0
Caldes de Montbui	PG	2009	01/01/2018	488,9 12,9	31,1 0,8	65,5 1,7	0,0 0,0	3.197,5 84,5	0,0 0,0
Caldes d'Estrac	PG	1984	01/01/2017	56,1 67,0	2,8 3,4	22,7 27,2	0,0 0,0	2,0 2,4	0,0 0,0
Calella	PG	2005	01/01/2017	177,4 22,0	12,2 1,5	76,4 9,5	8,5 1,0	532,0 66,0	0,0 0,0
Campins	NNSS	1994	01/01/2017	42,9 5,8	1,8 0,2	0,0 0,0	0,0 0,0	691,8 93,9	0,0 0,0
Canet de Mar	NNSS	2000	01/01/2017	120,1 21,7	0,5 0,1	69,9 12,6	0,0 0,0	362,5 65,5	0,0 0,0
Canovelles	PG	1996	01/01/2018	199,2 29,3	1,8 0,3	60,5 8,9	0,0 0,0	417,2 61,5	0,0 0,0
Cànoves i Samalús	PG	2011	01/01/2018	155,9 5,4	0,0 0,0	38,8 1,4	0,0 0,0	2.679,3 93,2	0,0 0,0
Canyelles	PG	1987	01/01/2017	198,2 14,1	0,6 0,0	263,0 18,7	12,8 0,9	934,2 66,3	0,0 0,0
Cardedeu	PG	2007	01/01/2018	268,4 21,7	36,3 2,9	105,8 8,6	4,7 0,4	819,8 66,4	0,0 0,0
Castellar del Vallès	PG	2016	01/01/2018	702,3 15,5	26,5 0,6	58,9 1,3	0,0 0,0	3.738,5 82,6	0,0 0,0
Castellbisbal	PG	2008	01/01/2017	945,0 30,4	4,1 0,1	43,9 1,4	30,0 1,0	2.086,0 67,1	0,0 0,0
Castellcir	NNSS	1981	01/01/2018	76,8 2,2	0,0 0,0	0,0 0,0	8,6 0,3	3.336,6 97,5	0,0 0,0
Castelldefels	PG	1976	01/01/2017	938,8 72,5	0,8 0,1	2,8 0,2	91,0 7,0	262,1 20,2	0,0 0,0
Castellet i la Gornal	PG	2005	01/01/2017	206,8 4,4	9,7 0,2	185,8 3,9	31,0 0,7	4.282,5 90,8	0,0 0,0
Castellterçol	PG	2011	01/01/2018	62,0 1,9	0,0 0,0	32,9 1,0	13,8 0,4	3.073,4 96,6	0,0 0,0
Castellví de la Marca	PG	1985	01/01/2017	35,0 1,2	0,6 0,0	26,9 0,9	0,0 0,0	2.782,4 97,8	0,0 0,0
Castellví de Rosanes	PG	2005	01/01/2017	127,6 7,8	5,3 0,3	34,8 2,1	0,0 0,0	1.466,6 89,7	0,0 0,0
Cerdanyola del Vallès	PG	1976	01/01/2017	975,5 31,6	0,0 0,0	466,0 15,1	182,1 5,9	1.468,0 47,5	0,0 0,0
Cervelló	NNSS	2006	01/01/2018	466,1 19,3	25,0 1,0	165,5 6,8	5,0 0,2	1.759,0 72,7	0,0 0,0
Collbató	PG	2005	01/01/2018	118,2 6,5	6,0 0,3	136,0 7,5	10,5 0,6	1.541,8 85,1	0,0 0,0

CLASES DE SUELO

	figura plan.	año publ	fecha actualización información urbanística	urbano consolidado	urbano no consolidado	urbanizable delimitado o sectorizado	urbanizable no delimitado o sectorizado	no urbanizable	sistemas generales y otros
				(ha)	(ha)	(ha)	(ha)	(ha)	(ha)
				(%)	(%)	(%)	(%)	(%)	(%)
Corbera de Llobregat	PG	1999	01/01/2017	846,8 46,1	13,9 0,8	5,6 0,3	0,0 0,0	970,7 52,8	0,0 0,0
Cornellà de Llobregat	PG	1976	01/01/2017	512,7 73,9	39,7 5,7	57,2 8,2	33,5 4,8	51,0 7,4	0,0 0,0
Cubelles	PG	1993	01/01/2017	274,8 20,2	0,0 0,0	162,2 11,9	14,5 1,1	906,6 66,8	0,0 0,0
Dosrius	NNSS	1998	01/01/2017	397,1 9,7	0,0 0,0	134,9 3,3	0,0 0,0	3.563,7 87,0	0,0 0,0
Esparreguera	PG	1996	01/01/2018	424,7 15,5	0,0 0,0	97,3 3,6	43,0 1,6	2.175,5 79,4	0,0 0,0
Esplugues de Llobregat	PG	1976	01/01/2018	351,1 77,6	14,1 3,1	26,9 5,9	0,0 0,0	60,1 13,3	0,0 0,0
Figaró-Montmany	NNSS	1981	01/01/2017	37,4 2,5	2,2 0,1	1,8 0,1	0,0 0,0	1.462,3 97,2	0,0 0,0
Fogars de la Selva	PG	1989	01/01/2017	169,1 5,2	0,0 0,0	26,2 0,8	0,0 0,0	3.039,4 94,0	0,0 0,0
Fogars de Montclús	NNSS	2006	01/01/2017	20,0 0,5	0,0 0,0	0,0 0,0	0,0 0,0	3.991,7 99,5	0,0 0,0
Font-rubí	NNSS	2001	01/01/2017	65,7 1,8	2,3 0,1	10,0 0,3	0,0 0,0	3.647,7 97,9	0,0 0,0
Franqueses del Vallès, Les	PG	2009	01/01/2017	324,0 11,0	0,0 0,0	174,8 5,9	0,0 0,0	2.444,1 83,1	0,0 0,0
Gallifa	PG	2010	01/01/2017	21,7 1,3	0,0 0,0	0,0 0,0	3,2 0,2	1.607,1 98,5	0,0 0,0
Garriga, La	PG	2001	01/01/2018	283,1 14,5	48,6 2,5	153,3 7,9	0,0 0,0	1.460,7 75,1	0,0 0,0
Gavà	PG	1976	01/01/2018	605,6 19,6	19,7 0,6	264,9 8,6	195,8 6,3	2.007,5 64,9	0,0 0,0
Gelida	PG	2005	01/01/2017	270,7 10,2	7,0 0,3	39,3 1,5	0,0 0,0	2.341,9 88,1	0,0 0,0
Granada, La	PG	2005	01/01/2017	45,7 7,2	0,6 0,1	56,9 8,9	0,0 0,0	534,5 83,8	0,0 0,0
Granera	NNSS	2000	01/01/2017	13,1 0,6	0,0 0,0	0,0 0,0	0,0 0,0	2.366,6 99,4	0,0 0,0
Granollers	PG	2013	01/01/2018	666,7 44,8	27,2 1,8	179,8 12,1	7,2 0,5	606,4 40,8	0,0 0,0
Gualba	NNSS	2001	01/01/2017	40,6 1,8	1,1 0,0	77,8 3,4	0,0 0,0	2.198,7 94,8	0,0 0,0
Hospitalet de Llobregat, L'	PG	1976	01/01/2018	997,7 79,3	111,0 8,8	40,5 3,2	101,0 8,0	7,4 0,6	0,0 0,0
Llagosta, La	PG	1987	01/01/2017	74,1 24,4	7,8 2,6	13,4 4,4	0,0 0,0	209,0 68,7	0,0 0,0

CLASES DE SUELO

municipio	figura plan.	año publ	fecha actualización información urbanística	urbano consolidado	urbano no consolidado	urbanizable delimitado o sectorizado	urbanizable no delimitado o sectorizado	no urbanizable	sistemas generales y otros
				(ha)	(ha)	(ha)	(ha)	(ha)	(ha)
				(%)	(%)	(%)	(%)	(%)	(%)
Lliçà d'Amunt	NNSS	2005	01/01/2017	694,6 30,8	19,3 0,9	120,9 5,4	0,0 0,0	1.417,6 62,9	0,0 0,0
Lliçà de Vall	PG	1983	01/01/2017	421,4 38,7	0,0 0,0	75,7 7,0	88,6 8,1	502,2 46,2	0,0 0,0
Llinars del Vallès	PG	2003	01/01/2018	296,5 10,7	4,0 0,1	177,5 6,4	0,0 0,0	2.297,8 82,8	0,0 0,0
Malgrat de Mar	PG	2005	01/01/2017	233,1 26,5	5,2 0,6	69,7 7,9	0,0 0,0	573,0 65,0	0,0 0,0
Martorell	PG	1992	01/01/2017	514,6 39,7	13,0 1,0	164,5 12,7	24,0 1,9	579,2 44,7	0,0 0,0
Martorelles	PG	2006	01/01/2017	183,4 50,4	5,4 1,5	42,0 11,6	2,6 0,7	130,4 35,8	0,0 0,0
Masnou, El	PG	2001	01/01/2018	266,8 76,4	4,2 1,2	42,9 12,3	0,0 0,0	35,4 10,1	0,0 0,0
Matadepera	PG	2009	01/01/2018	831,3 32,4	17,8 0,7	4,0 0,2	0,0 0,0	1.708,9 66,7	0,0 0,0
Mataró	PG	2005	01/01/2018	752,8 33,7	38,1 1,7	216,7 9,7	66,4 3,0	1.161,1 51,9	0,0 0,0
Mediona	PG	2013	01/01/2017	250,6 5,2	0,0 0,0	15,5 0,3	0,0 0,0	4.546,6 94,5	0,0 0,0
Molins de Rei	PG	1976	01/01/2018	349,4 22,0	1,2 0,1	57,7 3,6	10,5 0,7	1.168,1 73,6	0,0 0,0
Mollet del Vallès	NNSS	2017	01/01/2018	540,1 49,7	27,5 2,5	0,0 0,0	29,6 2,7	490,3 45,1	0,0 0,0
Montcada i Reixac	PG	1976	01/01/2018	551,0 23,2	82,3 3,5	65,1 2,7	585,1 24,7	1.086,8 45,9	0,0 0,0
Montgat	PG	1976	01/01/2017	182,8 62,9	3,8 1,3	17,8 6,1	4,6 1,6	81,7 28,1	0,0 0,0
Montmeló	PG	2012	01/01/2017	187,9 47,1	21,8 5,5	45,0 11,3	0,0 0,0	143,8 36,1	0,0 0,0
Montornès del Vallès	PG	2006	01/01/2017	370,7 35,7	33,4 3,2	59,7 5,7	6,7 0,6	567,9 54,7	0,0 0,0
Montseny	NNSS	1983	01/01/2018	3,5 0,1	0,0 0,0	0,0 0,0	0,0 0,0	2.654,2 99,9	0,0 0,0
Olèrdola	PG	2008	01/01/2018	305,6 10,1	5,9 0,2	38,0 1,3	0,0 0,0	2.666,6 88,4	0,0 0,0
Olesa de Bonesvalls	PG	1990	01/01/2017	46,3 1,5	255,7 8,1	18,0 0,6	7,2 0,2	2.838,2 89,7	0,0 0,0
Olesa de Montserrat	PG	1993	01/01/2018	192,9 11,7	93,4 5,7	140,9 8,5	10,4 0,6	1.211,2 73,5	0,0 0,0
Olivella	NNSS	1992	01/01/2017	394,5 10,1	0,0 0,0	135,4 3,5	0,0 0,0	3.374,8 86,4	0,0 0,0

CLASES DE SUELO

municipi	figura plan.	año publ	fecha actualización información urbanística	urbano consolidado	urbano no consolidado	urbanizable delimitado o sectorizado	urbanizable no delimitado o sectorizado	no urbanizable	sistemas generales y otros
				(ha) (%)	(ha) (%)	(ha) (%)	(ha) (%)	(ha) (%)	(ha) (%)
Òrrius	NNSS	2003	01/01/2017	43,4 7,8	0,0 0,0	8,4 1,5	0,0 0,0	506,0 90,7	0,0 0,0
Pacs del Penedès	NNSS	1999	01/01/2017	57,9 9,3	0,0 0,0	11,6 1,9	5,4 0,9	548,8 88,0	0,0 0,0
Palafolls	PG	2006	01/01/2017	281,9 17,0	8,2 0,5	121,7 7,3	0,0 0,0	1.246,6 75,2	0,0 0,0
Palau-solità i Plegamans	PG	2015	01/01/2018	573,4 38,3	16,0 1,1	112,1 7,5	2,9 0,2	793,2 53,0	0,0 0,0
Pallejà	PG	1976	01/01/2018	300,1 35,4	0,8 0,1	7,4 0,9	103,1 12,1	437,5 51,5	0,0 0,0
Palma de Cervelló, La	PG	2012	01/01/2017	44,3 8,2	26,7 4,9	8,1 1,5	0,0 0,0	462,1 85,4	0,0 0,0
Papiol, El	PG	1976	01/01/2017	119,4 13,4	4,4 0,5	57,6 6,5	61,5 6,9	645,4 72,7	0,0 0,0
Parets del Vallès	PG	2002	01/01/2018	400,3 43,9	109,6 12,0	109,8 12,0	0,0 0,0	292,4 32,1	0,0 0,0
Pineda de Mar	PG	1992	01/01/2017	314,1 29,9	1,2 0,1	87,5 8,3	19,7 1,9	626,2 59,7	0,0 0,0
Pla del Penedès, El	NNSS	1993	01/01/2017	39,1 4,1	0,0 0,0	2,1 0,2	0,0 0,0	903,4 95,6	0,0 0,0
Polinyà	PG	2003	01/01/2018	257,6 29,3	6,4 0,7	102,8 11,7	0,0 0,0	513,8 58,3	0,0 0,0
Pontons	NNSS	1997	01/01/2017	59,1 2,3	0,0 0,0	72,9 2,8	0,0 0,0	2.427,1 94,8	0,0 0,0
Prat de Llobregat, El	PG	1976	01/01/2018	622,1 18,5	55,2 1,6	343,0 10,2	1.313,0 38,9	1.038,1 30,8	0,0 0,0
Premià de Dalt	PG	2007	01/01/2018	249,9 38,5	2,8 0,4	40,1 6,2	0,0 0,0	356,3 54,9	0,0 0,0
Premià de Mar	PG	2010	01/01/2018	155,7 72,0	3,3 1,5	17,9 8,3	0,0 0,0	39,2 18,1	0,0 0,0
Puigdàlber	NNSS	1984	01/01/2017	15,4 24,6	0,0 0,0	3,3 5,3	0,0 0,0	43,9 70,1	0,0 0,0
Rellinars	NNSS	1985	01/01/2017	109,9 6,2	4,3 0,2	4,5 0,2	2,7 0,1	1.664,3 93,2	0,0 0,0
Ripollet	PG	1976	01/01/2017	320,3 74,4	0,0 0,0	0,5 0,1	79,9 18,6	30,0 7,0	0,0 0,0
Roca del Vallès, La	PG	1991	01/01/2017	263,4 7,1	0,0 0,0	373,5 10,1	74,8 2,0	2.976,8 80,7	0,0 0,0
Rubí	PG	2006	01/01/2017	732,6 22,6	46,9 1,4	721,0 22,3	142,5 4,4	1.596,5 49,3	0,0 0,0
Sabadell	PG	1978	01/01/2017	1.629,3 42,9	77,6 2,0	456,8 12,0	0,0 0,0	1.635,8 43,1	0,0 0,0

CLASES DE SUELO

municipio	figura plan.	año publ	fecha actualización información urbanística	urbano consolidado	urbano no consolidado	urbanizable delimitado o sectorizado	urbanizable no delimitado o sectorizado	no urbanizable	sistemas generales y otros
				(ha) (%)	(ha) (%)	(ha) (%)	(ha) (%)	(ha) (%)	(ha) (%)
Sant Adrià de Besòs	PG	1976	01/01/2018	334,4 84,8	21,6 5,5	0,0 0,0	0,0 0,0	38,3 9,7	0,0 0,0
Sant Andreu de la Barca	PG	1981	01/01/2017	385,4 68,2	4,6 0,8	0,0 0,0	4,5 0,8	170,5 30,2	0,0 0,0
Sant Andreu de Llaveneres	NNSS	1991	01/01/2017	371,2 30,7	76,9 6,4	86,7 7,2	0,0 0,0	672,6 55,7	0,0 0,0
Sant Antoni de Vilamajor	PG	1985	01/01/2017	277,8 20,0	9,8 0,7	16,3 1,2	31,6 2,3	1.055,2 75,9	0,0 0,0
Sant Boi de Llobregat	PG	1976	01/01/2018	767,0 35,4	52,7 2,4	66,9 3,1	118,1 5,4	1.164,6 53,7	0,0 0,0
Sant Cebrià de Vallalta	PG	1983	01/01/2018	277,6 18,0	0,0 0,0	39,9 2,6	0,0 0,0	1.226,9 79,4	0,0 0,0
Sant Celoni	PG	2005	01/01/2018	299,6 4,6	154,2 2,3	190,5 2,9	4,9 0,1	5.918,6 90,1	0,0 0,0
Sant Climent de Llobregat	PG	1976	01/01/2017	61,4 5,7	2,2 0,2	6,5 0,6	10,5 1,0	1.004,3 92,6	0,0 0,0
Sant Cugat del Vallès	PG	1976	01/01/2018	2.168,4 44,8	11,7 0,2	80,4 1,7	295,0 6,1	2.288,8 47,2	0,0 0,0
Sant Cugat Sesgarrigues	PG	2007	01/01/2017	51,2 8,2	0,0 0,0	66,0 10,5	0,0 0,0	508,5 81,3	0,0 0,0
Sant Esteve de Palautordera	NNSS	1983	01/01/2017	33,6 3,1	30,5 2,8	65,2 6,1	0,0 0,0	943,1 87,9	0,0 0,0
Sant Esteve Sesrovires	PG	2005	01/01/2017	337,9 18,1	19,5 1,0	455,1 24,4	0,0 0,0	1.050,9 56,4	0,0 0,0
Sant Feliu de Codines	NNSS	2006	01/01/2018	139,1 9,3	4,4 0,3	116,7 7,8	0,0 0,0	1.231,7 82,6	0,0 0,0
Sant Feliu de Llobregat	PG	1976	01/01/2018	333,2 27,9	24,4 2,0	4,7 0,4	28,9 2,4	804,9 67,3	0,0 0,0
Sant Fost de Campsentelles	PG	1989	01/01/2017	384,0 29,2	0,0 0,0	28,2 2,1	9,4 0,7	891,4 67,9	0,0 0,0
Sant Iscle de Vallalta	PG	1990	01/01/2017	36,7 2,0	0,0 0,0	45,1 2,5	0,0 0,0	1.724,5 95,5	0,0 0,0
Sant Joan Despí	PG	1976	01/01/2018	275,4 44,6	39,2 6,3	41,5 6,7	42,6 6,9	219,3 35,5	0,0 0,0
Sant Just Desvern	PG	1976	01/01/2018	328,8 42,1	7,1 0,9	41,4 5,3	0,0 0,0	403,5 51,7	0,0 0,0
Sant Llorenç d'Hortons	PG	2006	01/01/2017	80,3 4,1	9,4 0,5	165,3 8,4	0,0 0,0	1.720,7 87,1	0,0 0,0
Sant Llorenç Savall	PG	1997	01/01/2017	45,3 1,1	0,0 0,0	89,7 2,2	5,2 0,1	4.001,0 96,6	0,0 0,0
Sant Martí Sarroca	PG	2009	01/01/2017	75,2 2,1	6,2 0,2	55,3 1,6	4,0 0,1	3.379,5 96,0	0,0 0,0

CLASES DE SUELO

	figura plan.	año publ	fecha actualización información urbanística	urbano consolidado	urbano no consolidado	urbanizable delimitado o sectorizado	urbanizable no delimitado o sectorizado	no urbanizable	sistemas generales y otros
				(ha) (%)	(ha) (%)	(ha) (%)	(ha) (%)	(ha) (%)	(ha) (%)
Sant Pere de Ribes	PG	2001	01/01/2017	323,3 7,9	75,0 1,8	628,3 15,4	51,0 1,2	3.012,7 73,7	0,0 0,0
Sant Pere de Riudebitlles	PG	2012	01/01/2017	58,6 10,7	12,9 2,3	25,3 4,6	0,0 0,0	452,2 82,4	0,0 0,0
Sant Pere de Vilamajor	PG	2012	01/01/2017	349,4 10,1	3,2 0,1	8,6 0,2	6,4 0,2	3.093,2 89,4	0,0 0,0
Sant Pol de Mar	PG	2006	01/01/2017	73,2 9,7	49,2 6,5	52,8 7,0	6,5 0,9	573,6 75,9	0,0 0,0
Sant Quintí de Mediona	NNSS	1984	01/01/2017	57,6 4,1	0,0 0,0	40,6 2,9	0,0 0,0	1.294,2 93,0	0,0 0,0
Sant Quirze del Vallès	PG	2006	01/01/2017	379,2 26,8	0,0 0,0	286,6 20,3	0,0 0,0	748,3 52,9	0,0 0,0
Sant Quirze Safaja	PG	1997	01/01/2017	150,4 5,8	1,1 0,0	7,1 0,3	9,9 0,4	2.424,4 93,5	0,0 0,0
Sant Sadurní d'Anoia	PG	2011	01/01/2017	241,9 12,7	0,0 0,0	93,4 4,9	23,3 1,2	1.546,7 81,2	0,0 0,0
Sant Vicenç de Montalt	NNSS	2005	01/01/2018	165,0 21,0	7,9 1,0	184,1 23,4	0,0 0,0	430,1 54,6	0,0 0,0
Sant Vicenç dels Horts	PG	1976	01/01/2017	442,8 47,9	3,8 0,4	0,1 0,0	9,9 1,1	468,2 50,6	0,0 0,0
Santa Coloma de Cervelló	PG	1976	01/01/2017	147,2 19,7	0,0 0,0	82,2 11,0	34,6 4,6	482,8 64,6	0,0 0,0
Santa Coloma de Gramenet	PG	1976	01/01/2017	424,1 59,9	3,5 0,5	2,4 0,3	13,2 1,9	264,9 37,4	0,0 0,0
Santa Eulàlia de Ronçana	NNSS	1995	01/01/2017	333,1 23,5	5,4 0,4	14,0 1,0	19,6 1,4	1.043,8 73,7	0,0 0,0
Santa Fe del Penedès	NNSS	2003	01/01/2017	8,8 2,6	0,0 0,0	0,0 0,0	0,0 0,0	334,1 97,4	0,0 0,0
Santa Margarida i els Monjos	PG	1985	01/01/2018	225,8 12,9	0,0 0,0	56,8 3,3	4,7 0,3	1.460,3 83,6	0,0 0,0
Santa Maria de Martorelles	PG	2006	01/01/2017	23,2 5,3	1,1 0,2	23,3 5,3	0,0 0,0	394,2 89,2	0,0 0,0
Santa Maria de Palautordera	PG	2011	01/01/2017	309,6 18,0	0,9 0,1	44,9 2,6	0,0 0,0	1.364,0 79,3	0,0 0,0
Santa Perpètua de Mogoda	PG	2005	01/01/2018	683,8 43,1	75,5 4,8	96,1 6,1	0,0 0,0	731,3 46,1	0,0 0,0
Santa Susanna	PG	1982	01/01/2017	115,9 8,9	14,7 1,1	131,3 10,1	2,0 0,2	1.036,2 79,7	0,0 0,0
Sentmenat	PG	2005	01/01/2018	302,9 10,7	0,0 0,0	86,6 3,1	45,1 1,6	2.403,3 84,7	0,0 0,0
Sitges	PG	2006	01/01/2017	623,1 14,2	42,5 1,0	168,5 3,8	3,0 0,1	3.544,7 80,9	0,0 0,0

CLASES DE SUELO

	figura plan.	año publ	fecha actualización información urbanística	urbano consolidado	urbano no consolidado	urbanizable delimitado o sectorizado	urbanizable no delimitado o sectorizado	no urbanizable	sistemas generales y otros
				(ha) (%)	(ha) (%)	(ha) (%)	(ha) (%)	(ha) (%)	(ha) (%)
Subirats	PG	2013	01/01/2018	219,8 3,9	21,0 0,4	14,9 0,3	13,4 0,2	5.339,7 95,2	0,0 0,0
Tagamanent	NNSS	2002	01/01/2017	30,7 0,7	0,0 0,0	1,6 0,0	0,0 0,0	4.335,2 99,3	0,0 0,0
Teià	NNSS	2005	01/01/2017	200,0 29,7	11,0 1,6	17,5 2,6	8,2 1,2	436,6 64,9	0,0 0,0
Terrassa	PG	2003	01/01/2017	2.103,4 30,0	179,9 2,6	334,7 4,8	0,0 0,0	4.398,1 62,7	0,0 0,0
Tiana	PG	1976	01/01/2017	145,2 18,1	1,4 0,2	6,3 0,8	13,2 1,6	635,4 79,3	0,0 0,0
Tordera	PG	2000	01/01/2017	494,9 5,8	76,4 0,9	349,2 4,1	0,0 0,0	7.560,2 89,1	0,0 0,0
Torrelavit	NNSS	2006	01/01/2017	62,7 2,6	0,0 0,0	19,9 0,8	0,0 0,0	2.282,0 96,5	0,0 0,0
Torrelles de Foix	PG	2010	01/01/2017	133,4 3,6	94,9 2,6	34,1 0,9	7,4 0,2	3.435,1 92,7	0,0 0,0
Torrelles de Llobregat	NNSS	2005	01/01/2017	282,8 20,8	1,7 0,1	12,6 0,9	7,5 0,6	1.052,3 77,6	0,0 0,0
Ullastrell	PG	2006	01/01/2017	77,6 10,2	9,2 1,2	38,0 5,0	0,0 0,0	635,8 83,6	0,0 0,0
Vacarisses	PG	1990	01/01/2017	516,7 12,6	47,7 1,2	6,7 0,2	0,0 0,0	3.534,5 86,1	0,0 0,0
Vallgorguina	NNSS	1984	01/01/2017	263,3 11,9	0,0 0,0	53,6 2,4	0,0 0,0	1.903,7 85,7	0,0 0,0
Vallirana	PG	1987	01/01/2017	889,6 37,1	17,2 0,7	100,5 4,2	0,0 0,0	1.388,9 58,0	0,0 0,0
Vallromanes	PG	2008	01/01/2018	168,7 15,9	10,5 1,0	38,2 3,6	0,0 0,0	842,5 79,5	0,0 0,0
Viladecans	PG	1976	01/01/2018	541,3 26,5	57,2 2,8	109,6 5,4	353,7 17,3	982,4 48,1	0,0 0,0
Viladecavalls	PG	2003	01/01/2017	295,4 14,8	0,0 0,0	127,8 6,4	0,0 0,0	1.578,2 78,9	0,0 0,0
Vilafranca del Penedès	PG	2004	01/01/2017	376,6 18,9	50,5 2,5	195,0 9,8	66,8 3,4	1.300,0 65,4	0,0 0,0
Vilalba Sasserra	NNSS	1998	01/01/2017	19,5 3,3	0,0 0,0	0,0 0,0	0,0 0,0	568,9 96,7	0,0 0,0
Vilanova del Vallès	NNSS	1988	01/01/2017	270,6 17,7	0,0 0,0	91,6 6,0	0,0 0,0	1.167,5 76,3	0,0 0,0
Vilanova i la Geltrú	PG	2001	01/01/2018	590,1 17,1	56,5 1,6	520,1 15,0	0,0 0,0	2.293,1 66,3	0,0 0,0
Vilassar de Dalt	NNSS	1988	01/01/2017	176,4 19,5	5,7 0,6	26,7 2,9	12,4 1,4	683,8 75,6	0,0 0,0

CLASES DE SUELO

municipio	figura plan.	año publ	fecha actualización información urbanística	urbano consolidado	urbano no consolidado	urbanizable delimitado o sectorizado	urbanizable no delimitado o sectorizado	no urbanizable	sistemas generales y otros
				(ha)	(ha)	(ha)	(ha)	(ha)	(ha)
				(%)	(%)	(%)	(%)	(%)	(%)
Vilassar de Mar	PG	2006	01/01/2018	136,2 33,8	2,2 0,5	56,4 14,0	0,0 0,0	208,4 51,7	0,0 0,0
Vilobí del Penedès	NNSS	1988	01/01/2017	84,3 9,0	0,7 0,1	6,3 0,7	6,9 0,7	837,7 89,5	0,0 0,0
<b>Área Urbana de Manresa</b>				<b>1.355,2</b>	<b>75,1</b>	<b>464,3</b>	<b>133,0</b>	<b>7.711,2</b>	<b>0,0</b>
Municipios incluidos en SIU: 4 (100 %)				<b>13,9</b>	<b>0,8</b>	<b>4,8</b>	<b>1,4</b>	<b>79,2</b>	<b>0,0</b>
Manresa	PG	2017	01/01/2018	713,9 17,1	68,0 1,6	154,1 3,7	56,6 1,4	3.186,8 76,3	0,0 0,0
Sant Fruitós de Bages	PG	1996	01/01/2018	313,0 14,1	1,1 0,0	193,5 8,7	64,9 2,9	1.647,3 74,2	0,0 0,0
Sant Joan de Vilatorrada	PG	2003	01/01/2018	116,0 7,0	0,0 0,0	90,8 5,5	0,0 0,0	1.441,7 87,5	0,0 0,0
Santpedor	PG	2006	01/01/2017	212,3 12,6	6,0 0,4	26,0 1,5	11,5 0,7	1.435,3 84,9	0,0 0,0
<b>Resto de municipios de la provincia</b>									
Aguilar de Segarra	PG	2005	01/01/2017	8,2 0,2	7,2 0,2	1,5 0,0	0,0 0,0	4.319,3 99,6	0,0 0,0
Alpens	NNSS	1996	01/01/2017	25,9 1,9	0,0 0,0	0,0 0,0	0,0 0,0	1.345,9 98,1	0,0 0,0
Argençola	NNSS	2010	01/01/2017	5,8 0,1	0,4 0,0	0,0 0,0	0,0 0,0	4.732,5 99,9	0,0 0,0
Artés	NNSS	2006	01/01/2017	116,7 6,5	1,3 0,1	42,7 2,4	0,0 0,0	1.624,9 91,0	0,0 0,0
Avià	PG	2011	01/01/2017	50,7 1,9	35,4 1,3	10,9 0,4	0,0 0,0	2.625,9 96,4	0,0 0,0
Avinyó	NNSS	1989	01/01/2017	115,1 1,8	7,5 0,1	38,8 0,6	0,0 0,0	6.248,4 97,5	0,0 0,0
Bagà	NNSS	1983	01/01/2017	34,1 0,8	4,7 0,1	27,9 0,6	0,0 0,0	4.253,9 98,5	0,0 0,0
Balenya	PG	2000	01/01/2018	102,1 5,9	0,0 0,0	28,1 1,6	0,0 0,0	1.601,2 92,5	0,0 0,0
Balsareny	NNSS	2006	01/01/2018	138,1 3,7	2,0 0,1	4,9 0,1	58,5 1,6	3.493,4 94,5	0,0 0,0
Bellprat	NNSS	2010	01/01/2017	2,1 0,1	0,0 0,0	0,0 0,0	0,0 0,0	3.095,9 99,9	0,0 0,0
Berga	PG	2005	01/01/2018	241,7 10,8	29,9 1,3	88,1 3,9	32,8 1,5	1.853,4 82,5	0,0 0,0
Borredà	NNSS	2003	01/01/2017	25,1 0,6	0,0 0,0	0,0 0,0	0,0 0,0	4.346,7 99,4	0,0 0,0

CLASES DE SUELO

municipi	figura plan.	año publ	fecha actualización información urbanística	urbano consolidado	urbano no consolidado	urbanizable delimitado o sectorizado	urbanizable no delimitado o sectorizado	no urbanizable	sistemas generales y otros
				(ha) (%)	(ha) (%)	(ha) (%)	(ha) (%)	(ha) (%)	(ha) (%)
Bruc, El	NNSS	1990	01/01/2017	138,6 2,9	2,6 0,1	6,6 0,1	0,0 0,0	4.602,4 96,9	0,0 0,0
Brull, El	NNSS	1991	01/01/2017	28,3 0,7	0,4 0,0	25,7 0,6	0,0 0,0	4.080,6 98,7	0,0 0,0
Cabrera d'Anoia	NNSS	1984	01/01/2017	224,5 13,1	11,8 0,7	14,0 0,8	0,0 0,0	1.464,1 85,4	0,0 0,0
Calaf	PG	2006	01/01/2017	102,5 11,0	4,0 0,4	60,1 6,5	47,8 5,1	717,5 77,0	0,0 0,0
Calders	PG	2012	01/01/2017	81,4 2,5	2,6 0,1	12,0 0,4	3,3 0,1	3.196,5 97,0	0,0 0,0
Calldetenes	NNSS	2005	01/01/2018	47,2 8,2	5,5 1,0	23,3 4,1	0,0 0,0	498,1 86,8	0,0 0,0
Callús	PG	1998	01/01/2017	41,3 3,3	5,6 0,5	31,6 2,5	7,3 0,6	1.157,5 93,1	0,0 0,0
Calonge de Segarra	NNSS	2010	01/01/2017	7,7 0,2	0,0 0,0	0,0 0,0	0,0 0,0	3.714,9 99,8	0,0 0,0
Capellades	PG	1987	01/01/2017	68,6 23,4	5,2 1,8	10,9 3,7	0,0 0,0	208,1 71,1	0,0 0,0
Capolat	NNSS	2010	01/01/2017	0,0 0,0	0,0 0,0	0,0 0,0	0,0 0,0	3.449,2 100,0	0,0 0,0
Cardona	NNSS	2006	01/01/2017	103,1 1,5	12,2 0,2	15,1 0,2	35,4 0,5	6.495,8 97,5	0,0 0,0
Carme	NNSS	2000	01/01/2017	29,2 2,6	0,8 0,1	13,8 1,2	0,0 0,0	1.087,2 96,1	0,0 0,0
Casserres	NNSS	1991	01/01/2017	44,5 1,5	0,8 0,0	36,5 1,2	0,0 0,0	2.888,8 97,2	0,0 0,0
Castell de l'Areny	NNSS	1996	01/01/2017	1,2 0,1	0,0 0,0	8,4 0,3	0,0 0,0	2.412,5 99,6	0,0 0,0
Castellar de n'Hug	NNSS	1997	01/01/2017	18,8 0,4	0,0 0,0	0,0 0,0	0,0 0,0	4.691,3 99,6	0,0 0,0
Castellar del Riu	NNSS	2002	01/01/2017	0,0 0,0	0,0 0,0	5,2 0,2	0,0 0,0	3.282,4 99,8	0,0 0,0
Castellbell i el Vilar	NNSS	1985	01/01/2017	225,4 7,9	4,7 0,2	17,8 0,6	0,9 0,0	2.608,8 91,3	0,0 0,0
Castellfollit de Riubregós	NNSS	2000	01/01/2017	3,9 0,1	0,0 0,0	0,0 0,0	0,0 0,0	2.631,6 99,9	0,0 0,0
Castellfollit del Boix	NNSS	1994	01/01/2018	7,6 0,1	0,0 0,0	0,0 0,0	0,0 0,0	5.948,4 99,9	0,0 0,0
Castellgalí	NNSS	2006	01/01/2017	195,0 11,3	12,1 0,7	37,5 2,2	5,8 0,3	1.475,3 85,5	0,0 0,0
Castellnou de Bages	PG	2012	01/01/2017	137,0 4,7	0,7 0,0	0,0 0,0	0,0 0,0	2.785,2 95,3	0,0 0,0

CLASES DE SUELO

	figura plan.	año publ	fecha actualización información urbanística	urbano consolidado	urbano no consolidado	urbanizable delimitado o sectorizado	urbanizable no delimitado o sectorizado	no urbanizable	sistemas generales y otros
				(ha)	(ha)	(ha)	(ha)	(ha)	(ha)
				(%)	(%)	(%)	(%)	(%)	(%)
Castellolí	NNSS	1992	01/01/2017	50,2 2,0	0,0 0,0	8,8 0,3	0,0 0,0	2.483,8 97,7	0,0 0,0
Centelles	PG	1983	01/01/2017	102,8 6,7	5,5 0,4	92,7 6,0	6,7 0,4	1.333,2 86,5	0,0 0,0
Cercs	PG	2007	01/01/2017	85,0 1,8	24,1 0,5	7,3 0,2	0,0 0,0	4.684,3 97,6	0,0 0,0
Collsuspina	NNSS	1999	01/01/2017	23,0 1,5	0,0 0,0	5,8 0,4	0,0 0,0	1.469,6 98,1	0,0 0,0
Copons	NNSS	1996	01/01/2017	10,7 0,6	0,5 0,0	5,1 0,3	0,0 0,0	1.858,3 99,1	0,0 0,0
Espunyola, L'	NNSS	2010	01/01/2017	4,3 0,1	0,0 0,0	0,0 0,0	0,0 0,0	3.532,2 99,9	0,0 0,0
Esquirol, L'	PG	2008	01/01/2017	108,3 1,7	13,6 0,2	68,0 1,1	0,0 0,0	6.040,4 97,0	0,0 0,0
Estany, L'	NNSS	1991	01/01/2017	32,6 3,2	1,5 0,1	8,4 0,8	0,0 0,0	972,2 95,8	0,0 0,0
Fígols	PG	2009	01/01/2017	2,0 0,1	0,0 0,0	0,0 0,0	0,0 0,0	2.925,8 99,9	0,0 0,0
Folgueroles	PG	2007	01/01/2017	58,7 5,2	1,8 0,2	28,0 2,5	76,0 6,8	958,8 85,4	0,0 0,0
Fonollosa	NNSS	1993	01/01/2017	99,4 1,9	0,0 0,0	3,3 0,1	0,0 0,0	5.154,2 98,0	0,0 0,0
Gaià	NNSS	2006	01/01/2017	4,2 0,1	4,5 0,1	0,0 0,0	0,0 0,0	3.943,6 99,8	0,0 0,0
Gironella	PG	2003	01/01/2017	137,8 19,8	0,0 0,0	37,7 5,4	1,0 0,1	520,4 74,7	0,0 0,0
Gisclareny	NNSS	1993	01/01/2017	0,0 0,0	0,0 0,0	0,0 0,0	0,0 0,0	3.670,6 100,0	0,0 0,0
Guardiola de Berguedà	NNSS	1992	01/01/2017	20,9 0,3	0,0 0,0	6,3 0,1	0,0 0,0	6.159,1 99,6	0,0 0,0
Gurb	NNSS	2003	01/01/2017	124,8 2,4	28,2 0,6	158,3 3,1	0,0 0,0	4.813,9 93,9	0,0 0,0
Hostalets de Pierola, Els	NNSS	1994	01/01/2017	62,6 1,9	61,3 1,8	109,1 3,3	0,0 0,0	3.111,7 93,0	0,0 0,0
Igualada	PG	2005	01/01/2018	623,6 75,8	0,0 0,0	2,2 0,3	12,7 1,5	184,2 22,4	0,0 0,0
Jorba	PG	1983	01/01/2017	53,8 1,7	0,0 0,0	18,5 0,6	0,0 0,0	3.042,4 97,7	0,0 0,0
Llacuna, La	NNSS	1983	01/01/2017	38,7 0,7	31,7 0,6	5,3 0,1	0,0 0,0	5.243,6 98,6	0,0 0,0
Lluçà	NNSS	2001	01/01/2017	9,9 0,2	0,0 0,0	0,0 0,0	0,0 0,0	5.323,7 99,8	0,0 0,0

CLASES DE SUELO

	figura plan.	año publ	fecha actualización información urbanística	urbano consolidado	urbano no consolidado	urbanizable delimitado o sectorizado	urbanizable no delimitado o sectorizado	no urbanizable	sistemas generales y otros
				(ha)	(ha)	(ha)	(ha)	(ha)	(ha)
				(%)	(%)	(%)	(%)	(%)	(%)
Malla	NNSS	1993	01/01/2017	0,0 0,0	2,9 0,3	6,6 0,6	0,0 0,0	1.096,3 99,1	0,0 0,0
Manlleu	PG	1988	01/01/2018	245,7 14,2	2,6 0,2	121,1 7,0	0,0 0,0	1.360,2 78,6	0,0 0,0
Marganell	PG	2007	01/01/2017	8,2 0,6	0,0 0,0	2,6 0,2	1,8 0,1	1.320,1 99,1	0,0 0,0
Masies de Roda, Les	PG	2008	01/01/2017	22,5 1,4	1,3 0,1	22,3 1,4	0,0 0,0	1.550,5 97,1	0,0 0,0
Masies de Voltregà, Les	NNSS	2001	01/01/2018	87,8 3,9	11,8 0,5	103,2 4,6	0,0 0,0	2.041,7 91,0	0,0 0,0
Masquefa	PG	1987	01/01/2017	320,8 18,6	0,7 0,0	79,0 4,6	0,0 0,0	1.320,2 76,7	0,0 0,0
Moià	PG	1985	01/01/2018	226,7 3,0	1,3 0,0	56,7 0,7	14,0 0,2	7.287,2 96,1	0,0 0,0
Monistrol de Calders	PG	1990	01/01/2017	31,2 1,4	0,8 0,0	56,1 2,5	0,0 0,0	2.143,6 96,1	0,0 0,0
Monistrol de Montserrat	NNSS	2006	01/01/2018	87,5 7,3	0,0 0,0	37,3 3,1	0,0 0,0	1.070,3 89,6	0,0 0,0
Montclar	NNSS	2010	01/01/2017	1,3 0,1	0,0 0,0	0,0 0,0	0,0 0,0	2.242,2 99,9	0,0 0,0
Montesquiu	NNSS	1992	01/01/2017	25,1 5,2	0,0 0,0	0,0 0,0	0,0 0,0	454,1 94,8	0,0 0,0
Montmajor	NNSS	2001	01/01/2018	19,5 0,3	0,0 0,0	0,0 0,0	0,0 0,0	7.562,9 99,7	0,0 0,0
Montmaneu	PG	2009	01/01/2017	18,8 1,4	4,3 0,3	35,5 2,6	0,0 0,0	1.326,2 95,8	0,0 0,0
Muntanyola	NNSS	1993	01/01/2017	143,1 3,5	0,0 0,0	0,0 0,0	0,0 0,0	3.922,1 96,5	0,0 0,0
Mura	NNSS	1990	01/01/2017	18,9 0,4	1,5 0,0	4,7 0,1	0,0 0,0	4.716,0 99,5	0,0 0,0
Navarcles	NNSS	2000	01/01/2017	153,3 27,3	0,0 0,0	43,4 7,7	0,0 0,0	365,1 65,0	0,0 0,0
Navàs	NNSS	2005	01/01/2018	101,7 1,3	0,0 0,0	8,7 0,1	0,0 0,0	7.985,3 98,6	0,0 0,0
Nou de Berguedà, La	PG	2012	01/01/2017	9,5 0,4	1,0 0,0	2,2 0,1	0,0 0,0	2.471,9 99,5	0,0 0,0
Òdena	PG	2001	01/01/2018	158,7 3,0	0,7 0,0	32,2 0,6	27,7 0,5	5.007,4 95,8	0,0 0,0
Olost	PG	2011	01/01/2017	65,0 2,2	0,3 0,0	11,6 0,4	0,9 0,0	2.850,3 97,3	0,0 0,0
Olvan	NNSS	1992	01/01/2017	41,2 1,2	0,0 0,0	65,3 1,8	0,0 0,0	3.468,1 97,0	0,0 0,0

CLASES DE SUELO

municipi	figura plan.	año publ	fecha actualización información urbanística	urbano consolidado	urbano no consolidado	urbanizable delimitado o sectorizado	urbanizable no delimitado o sectorizado	no urbanizable	sistemas generales y otros
				(ha)	(ha)	(ha)	(ha)	(ha)	(ha)
				(%)	(%)	(%)	(%)	(%)	(%)
Orís	NNSS	1986	01/01/2017	21,9 0,8	3,0 0,1	0,0 0,0	0,0 0,0	2.689,4 99,1	0,0 0,0
Oristà	PG	2011	01/01/2017	25,2 0,4	1,4 0,0	1,1 0,0	1,6 0,0	6.848,7 99,6	0,0 0,0
Orpí	NNSS	1996	01/01/2017	8,7 0,6	0,0 0,0	0,0 0,0	0,0 0,0	1.485,0 99,4	0,0 0,0
Perafita	NNSS	1991	01/01/2017	31,5 1,6	4,9 0,2	11,6 0,6	0,0 0,0	1.939,4 97,6	0,0 0,0
Piera	NNSS	1983	01/01/2017	797,7 13,9	21,1 0,4	92,9 1,6	0,0 0,0	4.827,9 84,1	0,0 0,0
Pobla de Claramunt, La	NNSS	1981	01/01/2017	67,0 3,6	11,2 0,6	189,6 10,2	0,0 0,0	1.592,9 85,6	0,0 0,0
Pobla de Lillet, La	NNSS	1988	01/01/2017	27,2 0,5	1,4 0,0	5,5 0,1	0,0 0,0	5.146,4 99,3	0,0 0,0
Pont de Vilomara i Rocafort, El	PG	1998	01/01/2017	188,8 6,7	3,8 0,1	34,8 1,2	11,4 0,4	2.569,1 91,5	0,0 0,0
Prats de Lluçanès	NNSS	1992	01/01/2017	67,1 4,9	0,0 0,0	18,0 1,3	0,0 0,0	1.273,8 93,7	0,0 0,0
Prats de Rei, Els	NNSS	1990	01/01/2017	18,6 0,7	0,0 0,0	6,3 0,2	0,0 0,0	2.584,6 99,0	0,0 0,0
Puig-reig	PG	2006	01/01/2018	127,0 2,7	8,6 0,2	53,3 1,2	14,5 0,3	4.420,4 95,6	0,0 0,0
Pujalt	PG	2007	01/01/2017	13,2 0,4	3,4 0,1	11,5 0,4	0,0 0,0	3.126,9 99,1	0,0 0,0
Quar, La	PG	2012	01/01/2017	1,0 0,0	0,0 0,0	0,0 0,0	0,0 0,0	3.802,0 100,0	0,0 0,0
Rajadell	NNSS	2006	01/01/2017	17,2 0,4	0,0 0,0	26,2 0,6	13,1 0,3	4.508,6 98,8	0,0 0,0
Roda de Ter	NNSS	1999	01/01/2017	103,4 46,3	15,6 7,0	50,8 22,7	0,0 0,0	53,7 24,0	0,0 0,0
Rubió	NNSS	1999	01/01/2017	6,9 0,1	0,0 0,0	0,0 0,0	0,0 0,0	4.808,2 99,9	0,0 0,0
Rupit i Pruit	NNSS	1986	01/01/2017	13,8 0,3	0,0 0,0	0,0 0,0	0,0 0,0	4.922,6 99,7	0,0 0,0
Sagàs	NNSS	2010	01/01/2017	0,0 0,0	0,0 0,0	0,0 0,0	0,0 0,0	4.475,5 100,0	0,0 0,0
Saldes	NNSS	1997	01/01/2017	15,9 0,2	0,0 0,0	0,0 0,0	0,0 0,0	6.657,2 99,8	0,0 0,0
Sallent	PG	2010	01/01/2018	328,3 5,0	17,6 0,3	77,2 1,2	0,0 0,0	6.105,7 93,5	0,0 0,0
Sant Agustí de Lluçanès	NNSS	2010	01/01/2017	4,6 0,3	0,0 0,0	0,0 0,0	0,0 0,0	1.334,4 99,7	0,0 0,0

CLASES DE SUELO

	figura plan.	año publ	fecha actualización información urbanística	urbano consolidado	urbano no consolidado	urbanizable delimitado o sectorizado	urbanizable no delimitado o sectorizado	no urbanizable	sistemas generales y otros
				(ha)	(ha)	(ha)	(ha)	(ha)	(ha)
				(%)	(%)	(%)	(%)	(%)	(%)
Sant Bartomeu del Grau	PG	2011	01/01/2017	27,3 0,8	12,8 0,4	5,3 0,2	9,1 0,3	3.434,1 98,4	0,0 0,0
Sant Boi de Lluçanès	NNSS	1993	01/01/2017	29,8 1,5	0,0 0,0	21,1 1,1	0,0 0,0	1.952,2 97,5	0,0 0,0
Sant Feliu Sasserra	PG	2011	01/01/2017	33,2 1,4	0,4 0,0	2,3 0,1	5,2 0,2	2.294,4 98,2	0,0 0,0
Sant Hipòlit de Voltregà	NNSS	2001	01/01/2017	68,8 74,6	6,0 6,5	17,4 18,9	0,0 0,0	0,0 0,0	0,0 0,0
Sant Jaume de Frontanyà	PG	2008	01/01/2017	2,1 0,1	0,0 0,0	0,0 0,0	0,0 0,0	2.132,7 99,9	0,0 0,0
Sant Julià de Cerdanyola	NNSS	1999	01/01/2017	13,3 1,1	0,0 0,0	0,0 0,0	0,0 0,0	1.182,3 98,9	0,0 0,0
Sant Julià de Vilatorrada	PG	2011	01/01/2018	134,7 8,2	4,1 0,3	28,0 1,7	0,0 0,0	1.466,5 89,8	0,0 0,0
Sant Martí d'Albars	NNSS	2010	01/01/2017	3,7 0,3	1,5 0,1	0,0 0,0	0,0 0,0	1.453,3 99,6	0,0 0,0
Sant Martí de Centelles	NNSS	2003	01/01/2017	59,3 2,3	8,3 0,3	12,4 0,5	0,0 0,0	2.519,1 96,9	0,0 0,0
Sant Martí de Tous	NNSS	1986	01/01/2017	36,2 0,9	0,8 0,0	9,9 0,3	7,3 0,2	3.849,0 98,6	0,0 0,0
Sant Martí Sesgueioles	NNSS	2010	01/01/2017	18,0 4,7	1,2 0,3	0,0 0,0	6,6 1,7	361,7 93,3	0,0 0,0
Sant Mateu de Bages	NNSS	1989	01/01/2017	12,8 0,1	1,2 0,0	5,6 0,1	0,0 0,0	10.160,6 99,8	0,0 0,0
Sant Pere de Torelló	PG	2008	01/01/2017	70,6 1,3	0,0 0,0	31,8 0,6	0,0 0,0	5.419,2 98,1	0,0 0,0
Sant Pere Sallavinera	NNSS	1992	01/01/2017	10,9 0,5	0,0 0,0	98,1 4,4	0,0 0,0	2.099,6 95,1	0,0 0,0
Sant Quirze de Besora	NNSS	1990	01/01/2017	50,1 6,1	5,7 0,7	13,8 1,7	0,0 0,0	746,7 91,5	0,0 0,0
Sant Sadurní d'Osormort	NNSS	1990	01/01/2018	5,0 0,2	0,0 0,0	0,0 0,0	0,0 0,0	3.076,3 99,8	0,0 0,0
Sant Salvador de Guardiola	NNSS	2006	01/01/2017	168,3 4,5	0,9 0,0	0,0 0,0	10,8 0,3	3.542,8 95,2	0,0 0,0
Sant Vicenç de Castellet	PG	2006	01/01/2017	147,7 8,5	0,0 0,0	68,0 3,9	25,5 1,5	1.488,0 86,1	0,0 0,0
Sant Vicenç de Torelló	NNSS	1983	01/01/2017	59,4 9,0	7,5 1,1	13,4 2,0	0,0 0,0	581,5 87,9	0,0 0,0
Santa Cecília de Voltregà	NNSS	2010	01/01/2018	6,3 0,7	0,0 0,0	0,0 0,0	0,0 0,0	892,5 99,3	0,0 0,0
Santa Eugènia de Berga	NNSS	1989	01/01/2017	41,1 5,9	25,0 3,6	16,4 2,3	0,0 0,0	616,0 88,2	0,0 0,0

CLASES DE SUELO

municipi	figura plan.	año publ	fecha actualización información urbanística	urbano consolidado	urbano no consolidado	urbanizable delimitado o sectorizado	urbanizable no delimitado o sectorizado	no urbanizable	sistemas generales y otros
				(ha)	(ha)	(ha)	(ha)	(ha)	(ha)
				(%)	(%)	(%)	(%)	(%)	(%)
Santa Eulàlia de Riuprimer	PG	2002	01/01/2017	29,9 2,1	0,5 0,0	5,3 0,4	0,0 0,0	1.389,6 97,5	0,0 0,0
Santa Margarida de Montbui	NNSS	1983	01/01/2018	75,2 2,7	0,0 0,0	66,4 2,4	0,0 0,0	2.627,6 94,9	0,0 0,0
Santa Maria de Besora	NNSS	1987	01/01/2017	7,2 0,3	3,2 0,1	0,0 0,0	0,0 0,0	2.492,4 99,6	0,0 0,0
Santa Maria de Merlès	NNSS	2010	01/01/2017	0,0 0,0	0,0 0,0	0,0 0,0	0,0 0,0	5.151,4 100,0	0,0 0,0
Santa Maria de Miralles	NNSS	2003	01/01/2017	0,0 0,0	0,0 0,0	7,0 0,3	0,0 0,0	2.522,5 99,7	0,0 0,0
Santa Maria d'Oló	NNSS	1993	01/01/2017	31,9 0,5	1,0 0,0	4,2 0,1	10,7 0,2	6.625,8 99,3	0,0 0,0
Seva	PG	2007	01/01/2017	547,0 17,9	3,2 0,1	12,6 0,4	18,3 0,6	2.481,5 81,0	0,0 0,0
Sobremunt	NNSS	2010	01/01/2017	6,0 0,4	0,0 0,0	0,0 0,0	0,0 0,0	1.350,7 99,6	0,0 0,0
Sora	NNSS	2001	01/01/2017	21,0 0,7	0,0 0,0	0,0 0,0	0,0 0,0	3.106,8 99,3	0,0 0,0
Súria	NNSS	2003	01/01/2018	105,9 4,5	7,7 0,3	43,0 1,8	0,0 0,0	2.212,0 93,4	0,0 0,0
Talamanca	NNSS	1984	01/01/2017	23,8 0,8	0,1 0,0	16,3 0,6	0,0 0,0	2.899,2 98,6	0,0 0,0
Taradell	PG	2010	01/01/2017	233,6 8,8	4,7 0,2	54,0 2,0	0,9 0,0	2.370,9 89,0	0,0 0,0
Tavèrnoles	NNSS	1991	01/01/2017	30,7 1,6	0,0 0,0	14,8 0,8	2,5 0,1	1.849,3 97,5	0,0 0,0
Tavertet	NNSS	2003	01/01/2017	10,3 0,3	0,7 0,0	3,6 0,1	0,0 0,0	3.262,9 99,6	0,0 0,0
Tona	PG	2011	01/01/2018	210,9 12,8	2,8 0,2	36,1 2,2	0,0 0,0	1.398,3 84,8	0,0 0,0
Torelló	PG	2006	01/01/2017	225,2 16,6	3,3 0,2	144,9 10,7	0,0 0,0	983,4 72,5	0,0 0,0
Torre de Claramunt, La	NNSS	1986	01/01/2017	281,4 18,8	0,7 0,0	38,9 2,6	0,0 0,0	1.178,0 78,6	0,0 0,0
Vallbona d'Anoia	NNSS	1989	01/01/2017	42,9 6,7	0,0 0,0	34,4 5,3	0,0 0,0	567,7 88,0	0,0 0,0
Vallcebre	NNSS	1997	01/01/2017	10,9 0,4	0,0 0,0	5,9 0,2	0,0 0,0	2.798,0 99,4	0,0 0,0
Veciana	PG	2007	01/01/2017	8,1 0,2	0,0 0,0	22,8 0,6	0,0 0,0	3.876,7 99,2	0,0 0,0
Vic	PG	1981	01/01/2018	712,7 22,9	23,3 0,7	298,4 9,6	0,0 0,0	2.081,7 66,8	0,0 0,0

**CLASES DE SUELO**

figura plan.	año publ	fecha actualización información urbanística	urbano consolidado	urbano no consolidado	urbanizable delimitado o sectorizado	urbanizable no delimitado o sectorizado	no urbanizable	sistemas generales y otros	
			(ha)	(ha)	(ha)	(ha)	(ha)	(ha)	
			(%)	(%)	(%)	(%)	(%)	(%)	
Vilada	NNSS	1997	01/01/2017	22,0 1,0	0,0 0,0	6,4 0,3	0,0 0,0	2.250,7 98,8	0,0 0,0
Vilanova de Sau	NNSS	1989	01/01/2018	20,7 0,4	0,0 0,0	0,0 0,0	0,0 0,0	5.806,3 99,6	0,0 0,0
Vilanova del Camí	PG	2007	01/01/2017	149,6 14,2	15,8 1,5	66,0 6,3	0,0 0,0	820,1 78,0	0,0 0,0
Viver i Serrateix	NNSS	2010	01/01/2017	2,4 0,0	1,0 0,0	0,0 0,0	0,0 0,0	6.768,3 100,0	0,0 0,0

**CLASES DE SUELO**

figura plan.	año publ	fecha actualización información urbanística	urbano consolidado	urbano no consolidado	urbanizable delimitado o sectorizado	urbanizable no delimitado o sectorizado	no urbanizable	sistemas generales y otros	
			(ha)	(ha)	(ha)	(ha)	(ha)	(ha)	
			(%)	(%)	(%)	(%)	(%)	(%)	
<b>Girona</b>			<b>24.601,5</b>	<b>1.095,2</b>	<b>7.714,8</b>	<b>1.355,0</b>	<b>558.677,0</b>	<b>0,0</b>	
Municipios incluidos en SIU: <b>221</b> (100 %)			<b>4,1</b>	<b>0,2</b>	<b>1,3</b>	<b>0,2</b>	<b>94,1</b>	<b>0,0</b>	
<b>Área Urbana de Blanes - Lloret de Mar</b>			<b>1.731,5</b>	<b>114,7</b>	<b>365,2</b>	<b>126,9</b>	<b>8.141,7</b>	<b>0,0</b>	
Municipios incluidos en SIU: <b>3</b> (100 %)			<b>16,5</b>	<b>1,1</b>	<b>3,5</b>	<b>1,2</b>	<b>77,7</b>	<b>0,0</b>	
Blanes	PG	2006	01/01/2018	372,7 20,9	32,3 1,8	108,0 6,1	34,7 1,9	1.231,9 69,2	0,0 0,0
Lloret de Mar	PG	2007	01/01/2017	1.097,7 22,6	71,7 1,5	219,1 4,5	87,7 1,8	3.385,4 69,6	0,0 0,0
Tossa de Mar	PG	2006	01/01/2017	261,0 6,8	10,7 0,3	38,1 1,0	4,5 0,1	3.524,4 91,8	0,0 0,0
<b>Área Urbana de Girona</b>			<b>2.394,2</b>	<b>74,5</b>	<b>824,8</b>	<b>122,5</b>	<b>14.699,1</b>	<b>0,0</b>	
Municipios incluidos en SIU: <b>9</b> (100 %)			<b>13,2</b>	<b>0,4</b>	<b>4,6</b>	<b>0,7</b>	<b>81,1</b>	<b>0,0</b>	
Bescanó	PG	2011	01/01/2017	265,5 7,3	4,8 0,1	5,1 0,1	35,1 1,0	3.320,0 91,4	0,0 0,0
Celrà	PG	1999	01/01/2017	95,5 4,8	1,7 0,1	280,4 14,2	22,8 1,2	1.578,3 79,8	0,0 0,0
Fornells de la Selva	NNSS	2006	01/01/2018	103,3 8,8	0,9 0,1	111,2 9,5	0,0 0,0	958,5 81,6	0,0 0,0
Girona	PG	2006	01/01/2018	1.336,0 34,2	42,3 1,1	45,1 1,2	0,0 0,0	2.484,6 63,6	0,0 0,0
Quart	NNSS	1994	01/01/2018	54,4 1,4	3,5 0,1	70,3 1,8	0,0 0,0	3.705,4 96,7	0,0 0,0
Salt	PG	2005	01/01/2017	180,5 27,2	15,9 2,4	102,2 15,4	34,9 5,2	331,2 49,8	0,0 0,0
Sant Julià de Ramis	PG	2008	01/01/2017	185,9 9,9	5,4 0,3	88,0 4,7	29,7 1,6	1.571,6 83,6	0,0 0,0
Sarrià de Ter	NNSS	1988	01/01/2017	105,6 24,7	0,0 0,0	52,2 12,2	0,0 0,0	269,9 63,1	0,0 0,0
Vilablareix	NNSS	1994	01/01/2018	67,6 11,0	0,0 0,0	70,2 11,4	0,0 0,0	479,4 77,7	0,0 0,0
<b>Área Urbana de Sant Feliú de Guixols</b>			<b>2.354,8</b>	<b>113,5</b>	<b>329,5</b>	<b>16,7</b>	<b>5.745,9</b>	<b>0,0</b>	
Municipios incluidos en SIU: <b>4</b> (100 %)			<b>27,5</b>	<b>1,3</b>	<b>3,8</b>	<b>0,2</b>	<b>67,1</b>	<b>0,0</b>	
Calonge	PG	2013	01/01/2018	844,8 25,0	32,4 1,0	65,9 2,0	0,0 0,0	2.434,3 72,1	0,0 0,0
Castell-Platja d'Aro	PG	2017	01/01/2018	786,4 36,0	10,3 0,5	74,5 3,4	16,7 0,8	1.297,3 59,4	0,0 0,0

CLASES DE SUELO

municipio	figura plan.	año publ	fecha actualización información urbanística	urbano consolidado	urbano no consolidado	urbanizable delimitado o sectorizado	urbanizable no delimitado o sectorizado	no urbanizable	sistemas generales y otros
				(ha) (%)	(ha) (%)	(ha) (%)	(ha) (%)	(ha) (%)	(ha) (%)
Palamós	PG	2008	01/01/2017	278,8 19,9	22,5 1,6	105,3 7,5	0,0 0,0	996,9 71,0	0,0 0,0
Sant Feliu de Guíxols	PG	2006	01/01/2018	444,8 27,9	48,4 3,0	83,7 5,3	0,0 0,0	1.017,4 63,8	0,0 0,0
<b>Resto de municipios de la provincia</b>									
Agullana	NNSS	1994	01/01/2017	42,3 1,5	0,0 0,0	10,9 0,4	0,0 0,0	2.735,3 98,1	0,0 0,0
Aiguaviva	NNSS	1991	01/01/2017	21,9 1,6	0,0 0,0	81,9 5,9	0,0 0,0	1.294,1 92,6	0,0 0,0
Albanyà	NNSS	1990	01/01/2018	7,0 0,1	0,0 0,0	0,0 0,0	0,0 0,0	9.472,3 99,9	0,0 0,0
Albons	PG	2008	01/01/2017	35,7 3,2	7,6 0,7	5,8 0,5	0,0 0,0	1.070,5 95,6	0,0 0,0
Alp	PG	1986	01/01/2017	215,5 4,9	12,8 0,3	78,9 1,8	0,0 0,0	4.093,9 93,0	0,0 0,0
Amer	NNSS	2006	01/01/2017	67,7 1,7	0,0 0,0	40,6 1,0	0,0 0,0	3.902,5 97,3	0,0 0,0
Anglès	PG	2014	01/01/2018	105,5 6,5	7,7 0,5	46,6 2,9	7,2 0,4	1.465,7 89,8	0,0 0,0
Arbúcies	PG	1995	01/01/2017	156,2 1,8	1,1 0,0	121,2 1,4	46,4 0,5	8.306,4 96,2	0,0 0,0
Argelaguer	NNSS	1989	01/01/2017	18,3 1,4	0,0 0,0	10,3 0,8	0,0 0,0	1.240,5 97,7	0,0 0,0
Armentera, L'	NNSS	1998	01/01/2017	45,1 7,7	0,0 0,0	12,6 2,1	0,0 0,0	530,5 90,2	0,0 0,0
Avinyonet de Puigventós	NNSS	2004	01/01/2017	62,8 5,1	0,0 0,0	8,5 0,7	0,0 0,0	1.169,2 94,3	0,0 0,0
Banyoles	PG	2002	01/01/2017	271,9 24,5	23,2 2,1	90,5 8,2	20,7 1,9	701,3 63,3	0,0 0,0
Bàscara	PG	2009	01/01/2017	43,4 2,6	3,5 0,2	25,4 1,5	75,5 4,5	1.546,7 91,3	0,0 0,0
Begur	PG	2003	01/01/2017	659,4 31,4	17,2 0,8	137,9 6,6	0,0 0,0	1.283,5 61,2	0,0 0,0
Bellcaire d'Empordà	PG	2006	01/01/2017	24,8 2,0	22,4 1,8	10,5 0,8	0,0 0,0	1.209,6 95,5	0,0 0,0
Besalú	PG	2008	01/01/2017	98,5 20,9	5,8 1,2	20,4 4,3	21,2 4,5	325,6 69,1	0,0 0,0
Beuda	PG	2013	01/01/2017	5,9 0,2	0,0 0,0	7,2 0,2	6,7 0,2	3.617,2 99,5	0,0 0,0
Bisbal d'Empordà, La	PG	1982	01/01/2017	165,8 8,0	12,9 0,6	18,9 0,9	19,7 0,9	1.867,6 89,6	0,0 0,0

CLASES DE SUELO

municipi	figura plan.	año publ	fecha actualización información urbanística	urbano consolidado	urbano no consolidado	urbanizable delimitado o sectorizado	urbanizable no delimitado o sectorizado	no urbanizable	sistemas generales y otros
				(ha) (%)	(ha) (%)	(ha) (%)	(ha) (%)	(ha) (%)	(ha) (%)
Biure	NNSS	2002	01/01/2017	9,5 0,9	0,3 0,0	1,6 0,2	0,0 0,0	996,6 98,9	0,0 0,0
Boadella i les Escaules	NNSS	2000	01/01/2017	13,5 1,2	0,0 0,0	6,0 0,6	0,0 0,0	1.064,6 98,2	0,0 0,0
Bolvir	PG	2011	01/01/2017	109,9 10,2	0,3 0,0	11,4 1,1	0,0 0,0	955,3 88,7	0,0 0,0
Bordiils	NNSS	2001	01/01/2017	65,6 9,3	0,0 0,0	28,9 4,1	0,0 0,0	608,4 86,6	0,0 0,0
Borrassà	NNSS	2004	01/01/2017	36,8 3,9	0,0 0,0	23,6 2,5	0,0 0,0	885,7 93,6	0,0 0,0
Breda	NNSS	2006	01/01/2017	89,1 17,7	0,9 0,2	113,9 22,6	0,0 0,0	300,3 59,5	0,0 0,0
Brunyola	NNSS	1994	01/01/2017	10,1 0,3	0,0 0,0	0,0 0,0	4,0 0,1	3.693,9 99,6	0,0 0,0
Cabanelles	NNSS	2002	01/01/2018	6,4 0,1	0,0 0,0	0,0 0,0	0,0 0,0	5.624,2 99,9	0,0 0,0
Cabanes	PG	1983	01/01/2017	30,0 2,0	0,0 0,0	0,0 0,0	5,9 0,4	1.468,5 97,6	0,0 0,0
Cadaqués	PG	2006	01/01/2018	121,8 4,6	22,8 0,9	118,5 4,5	33,4 1,3	2.347,5 88,8	0,0 0,0
Caldes de Malavella	PG	2005	01/01/2017	681,7 11,9	16,6 0,3	81,4 1,4	10,3 0,2	4.936,3 86,2	0,0 0,0
Camós	NNSS	2006	01/01/2017	26,9 1,7	0,0 0,0	9,7 0,6	0,0 0,0	1.529,1 97,7	0,0 0,0
Campdevàno	PG	1983	01/01/2017	72,7 2,2	0,6 0,0	15,2 0,5	1,9 0,1	3.186,5 97,2	0,0 0,0
Campelles	PG	2006	01/01/2017	32,4 1,7	1,0 0,1	8,0 0,4	0,0 0,0	1.836,4 97,8	0,0 0,0
Campllong	PG	2007	01/01/2017	51,3 6,0	0,0 0,0	29,3 3,4	0,0 0,0	772,8 90,6	0,0 0,0
Camprodon	PG	2001	01/01/2017	148,3 1,4	1,2 0,0	33,5 0,3	0,0 0,0	10.217,1 98,2	0,0 0,0
Canet d'Adri	NNSS	1999	01/01/2017	27,9 0,6	0,0 0,0	5,0 0,1	0,0 0,0	4.453,8 99,3	0,0 0,0
Cantallops	NNSS	1995	01/01/2017	19,4 1,0	3,3 0,2	5,2 0,3	0,0 0,0	1.945,1 98,6	0,0 0,0
Capmany	NNSS	2006	01/01/2017	30,7 1,2	0,0 0,0	6,9 0,3	0,0 0,0	2.617,7 98,6	0,0 0,0
Cassà de la Selva	PG	2009	01/01/2017	206,8 4,5	29,2 0,6	56,4 1,2	100,7 2,2	4.173,0 91,4	0,0 0,0
Castellfollit de la Roca	NNSS	1997	01/01/2017	16,8 23,1	0,0 0,0	5,0 6,9	0,0 0,0	51,1 70,1	0,0 0,0

CLASES DE SUELO

	figura plan.	año publ	fecha actualización información urbanística	urbano consolidado	urbano no consolidado	urbanizable delimitado o sectorizado	urbanizable no delimitado o sectorizado	no urbanizable	sistemas generales y otros
				(ha)	(ha)	(ha)	(ha)	(ha)	(ha)
				(%)	(%)	(%)	(%)	(%)	(%)
Castelló d'Empúries	PG	1984	01/01/2017	581,2 13,6	51,2 1,2	158,5 3,7	0,0 0,0	3.468,3 81,4	0,0 0,0
Cellera de Ter, La	NNSS	1993	01/01/2017	41,1 2,8	1,9 0,1	21,9 1,5	0,0 0,0	1.404,7 95,6	0,0 0,0
Cervià de Ter	PG	2012	01/01/2017	52,8 5,2	7,0 0,7	18,7 1,8	0,0 0,0	936,1 92,3	0,0 0,0
Cistella	NNSS	1998	01/01/2017	16,9 0,7	0,0 0,0	0,0 0,0	0,0 0,0	2.561,7 99,3	0,0 0,0
Colera	PG	1985	01/01/2017	25,0 1,0	4,8 0,2	19,2 0,8	0,0 0,0	2.406,7 98,0	0,0 0,0
Colomers	NNSS	2001	01/01/2017	12,9 3,0	0,0 0,0	14,0 3,3	0,0 0,0	400,4 93,7	0,0 0,0
Corçà	PG	2006	01/01/2017	29,0 1,8	2,4 0,1	40,4 2,5	0,0 0,0	1.552,0 95,6	0,0 0,0
Cornellà del Terri	PG	2012	01/01/2017	84,1 3,0	4,4 0,2	39,5 1,4	8,5 0,3	2.662,4 95,1	0,0 0,0
Crespià	NNSS	1990	01/01/2017	11,8 1,0	15,2 1,3	0,0 0,0	0,0 0,0	1.110,3 97,6	0,0 0,0
Cruïlles, Monells i Sant Sadurní de l'Heura	PG	1997	01/01/2017	32,5 0,3	1,9 0,0	22,0 0,2	25,4 0,3	9.949,8 99,2	0,0 0,0
Darnius	NNSS	1989	01/01/2017	26,2 0,7	0,0 0,0	18,0 0,5	0,0 0,0	3.464,7 98,7	0,0 0,0
Das	PG	2010	01/01/2017	77,1 5,2	0,5 0,0	3,5 0,2	0,0 0,0	1.410,7 94,6	0,0 0,0
Escala, L'	PG	1993	01/01/2017	548,9 33,4	14,5 0,9	74,6 4,5	58,4 3,6	945,3 57,6	0,0 0,0
Espinelles	NNSS	2010	01/01/2017	16,2 0,9	1,8 0,1	0,0 0,0	0,0 0,0	1.760,9 99,0	0,0 0,0
Espolla	PG	2004	01/01/2017	15,6 0,4	1,5 0,0	2,2 0,0	0,0 0,0	4.340,9 99,6	0,0 0,0
Esponellà	PG	2004	01/01/2017	29,4 1,9	0,0 0,0	0,0 0,0	0,0 0,0	1.556,2 98,1	0,0 0,0
Far d'Empordà, El	PG	2002	01/01/2017	13,9 1,6	0,0 0,0	139,8 15,6	0,0 0,0	741,3 82,8	0,0 0,0
Figueres	PG	2005	01/01/2018	454,3 23,4	33,9 1,7	253,3 13,1	178,9 9,2	1.017,1 52,5	0,0 0,0
Flaçà	PG	2007	01/01/2017	42,9 6,2	12,7 1,8	25,9 3,8	0,0 0,0	606,0 88,1	0,0 0,0
Foixà	NNSS	1999	01/01/2017	79,5 4,3	2,1 0,1	26,6 1,4	0,0 0,0	1.727,8 94,1	0,0 0,0
Fontanals de Cerdanya	PG	2010	01/01/2017	77,3 2,7	3,6 0,1	7,8 0,3	0,0 0,0	2.800,9 96,9	0,0 0,0

CLASES DE SUELO

municipi	figura plan.	año publ	fecha actualización información urbanística	urbano consolidado	urbano no consolidado	urbanizable delimitado o sectorizado	urbanizable no delimitado o sectorizado	no urbanizable	sistemas generales y otros
				(ha)	(ha)	(ha)	(ha)	(ha)	(ha)
				(%)	(%)	(%)	(%)	(%)	(%)
Fontanilles	NNSS	2000	01/01/2017	18,8 2,0	0,0 0,0	5,0 0,5	0,0 0,0	912,5 97,5	0,0 0,0
Fontcoberta	PG	2003	01/01/2017	44,7 2,6	0,0 0,0	20,1 1,2	0,0 0,0	1.652,6 96,2	0,0 0,0
Forallac	PG	2004	01/01/2017	106,0 2,1	6,9 0,1	9,4 0,2	4,7 0,1	4.922,3 97,5	0,0 0,0
Fortià	NNSS	1997	01/01/2017	31,7 2,9	0,0 0,0	16,2 1,5	0,0 0,0	1.032,2 95,6	0,0 0,0
Garrigàs	PG	2007	01/01/2017	17,2 0,9	4,0 0,2	3,8 0,2	0,0 0,0	1.982,5 98,8	0,0 0,0
Garrigoles	NNSS	1989	01/01/2017	8,5 0,9	0,0 0,0	0,0 0,0	0,0 0,0	899,4 99,1	0,0 0,0
Garriguella	PG	2005	01/01/2017	43,3 2,0	8,5 0,4	16,9 0,8	0,0 0,0	2.045,1 96,7	0,0 0,0
Ger	PG	2010	01/01/2017	51,5 1,6	2,8 0,1	10,0 0,3	5,1 0,2	3.218,9 97,9	0,0 0,0
Gombrèn	NNSS	2000	01/01/2017	11,5 0,3	0,0 0,0	0,0 0,0	0,0 0,0	4.333,6 99,7	0,0 0,0
Gualta	NNSS	1990	01/01/2017	25,5 2,8	0,4 0,0	30,7 3,4	0,0 0,0	851,3 93,8	0,0 0,0
GUILS DE CERDANYA	PG	1986	01/01/2017	126,4 5,7	3,3 0,2	5,5 0,3	0,0 0,0	2.078,1 93,9	0,0 0,0
Hostalric	PG	2006	01/01/2017	113,3 33,4	0,0 0,0	16,8 5,0	2,9 0,9	206,0 60,8	0,0 0,0
Isòvol	PG	1986	01/01/2017	19,8 1,9	0,0 0,0	6,4 0,6	0,0 0,0	1.035,3 97,5	0,0 0,0
Jafre	PG	2008	01/01/2017	19,7 2,9	2,0 0,3	6,2 0,9	0,0 0,0	646,0 95,9	0,0 0,0
Jonquera, La	PG	2005	01/01/2017	142,0 2,5	17,7 0,3	27,4 0,5	0,0 0,0	5.539,3 96,7	0,0 0,0
Juià	PG	2010	01/01/2017	22,2 2,7	0,0 0,0	11,0 1,3	0,0 0,0	802,1 96,0	0,0 0,0
Lladó	NNSS	1986	01/01/2017	28,0 2,1	0,0 0,0	4,1 0,3	0,0 0,0	1.325,9 97,6	0,0 0,0
Llagostera	PG	2004	01/01/2017	246,9 3,2	9,4 0,1	132,5 1,7	0,0 0,0	7.357,4 95,0	0,0 0,0
Llambilles	NNSS	1986	01/01/2017	29,0 1,9	0,0 0,0	12,9 0,9	0,0 0,0	1.454,6 97,2	0,0 0,0
Llanars	NNSS	1995	01/01/2017	39,4 1,6	0,0 0,0	5,4 0,2	0,0 0,0	2.431,7 98,2	0,0 0,0
Llançà	PG	2002	01/01/2017	271,2 9,7	20,3 0,7	68,5 2,4	0,0 0,0	2.444,9 87,2	0,0 0,0

CLASES DE SUELO

	figura plan.	año publ	fecha actualización información urbanística	urbano consolidado	urbano no consolidado	urbanizable delimitado o sectorizado	urbanizable no delimitado o sectorizado	no urbanizable	sistemas generales y otros
				(ha)	(ha)	(ha)	(ha)	(ha)	(ha)
				(%)	(%)	(%)	(%)	(%)	(%)
Llers	PG	2001	01/01/2017	59,3 2,8	0,5 0,0	36,9 1,7	12,8 0,6	2.021,7 94,9	0,0 0,0
Llívia	PG	1986	01/01/2017	66,5 5,1	7,1 0,5	34,8 2,7	0,0 0,0	1.189,9 91,7	0,0 0,0
Llosses, Les	NNSS	2000	01/01/2017	1,8 0,0	0,0 0,0	5,2 0,0	0,0 0,0	11.485,0 99,9	0,0 0,0
Maçanet de Cabrenys	NNSS	1998	01/01/2017	57,3 0,8	0,5 0,0	10,4 0,2	0,0 0,0	6.759,7 99,0	0,0 0,0
Maçanet de la Selva	PG	2002	01/01/2017	654,8 14,3	0,0 0,0	64,0 1,4	79,4 1,7	3.780,4 82,6	0,0 0,0
Madremanya	NNSS	2003	01/01/2017	16,9 1,2	3,0 0,2	3,5 0,3	0,0 0,0	1.343,8 98,3	0,0 0,0
Maià de Montcal	PG	2012	01/01/2017	27,7 1,6	6,8 0,4	4,3 0,2	0,0 0,0	1.692,8 97,8	0,0 0,0
Masarac	PG	2012	01/01/2017	15,0 1,2	4,2 0,3	0,0 0,0	0,0 0,0	1.243,7 98,5	0,0 0,0
Massanes	NNSS	2001	01/01/2017	37,2 1,4	0,0 0,0	112,4 4,3	0,0 0,0	2.463,0 94,3	0,0 0,0
Meranges	PG	2010	01/01/2017	8,5 0,2	2,0 0,1	1,2 0,0	0,0 0,0	3.776,0 99,7	0,0 0,0
Mieres	PG	2006	01/01/2017	10,8 0,4	2,5 0,1	0,0 0,0	1,4 0,1	2.611,1 99,4	0,0 0,0
Mollet de Peralada	NNSS	2000	01/01/2017	8,3 1,4	0,0 0,0	2,7 0,4	0,0 0,0	596,5 98,2	0,0 0,0
Molló	PG	2009	01/01/2017	30,5 0,7	0,0 0,0	5,9 0,1	0,0 0,0	4.297,4 99,2	0,0 0,0
Montagut i Oix	NNSS	1994	01/01/2017	31,2 0,3	0,8 0,0	0,0 0,0	0,0 0,0	9.355,0 99,7	0,0 0,0
Mont-ras	NNSS	2006	01/01/2017	71,7 5,8	0,0 0,0	64,2 5,2	0,0 0,0	1.106,3 89,1	0,0 0,0
Navata	NNSS	1998	01/01/2017	34,7 1,9	0,0 0,0	132,9 7,2	0,0 0,0	1.689,0 91,0	0,0 0,0
Ogassa	NNSS	1997	01/01/2017	19,4 0,4	0,0 0,0	12,0 0,3	0,0 0,0	4.532,4 99,3	0,0 0,0
Olot	PG	2004	01/01/2017	561,2 19,2	6,9 0,2	74,8 2,6	29,4 1,0	2.245,4 77,0	0,0 0,0
Ordis	PG	1998	01/01/2017	32,2 3,8	0,0 0,0	14,5 1,7	0,0 0,0	810,6 94,6	0,0 0,0
Osor	NNSS	2010	01/01/2018	15,8 0,3	0,0 0,0	0,0 0,0	0,0 0,0	5.211,1 99,7	0,0 0,0
Palafrugell	PG	2015	01/01/2018	646,4 23,9	19,5 0,7	78,8 2,9	0,0 0,0	1.961,3 72,5	0,0 0,0

CLASES DE SUELO

	figura plan.	año publ	fecha actualización información urbanística	urbano consolidado	urbano no consolidado	urbanizable delimitado o sectorizado	urbanizable no delimitado o sectorizado	no urbanizable	sistemas generales y otros
				(ha)	(ha)	(ha)	(ha)	(ha)	(ha)
				(%)	(%)	(%)	(%)	(%)	(%)
Palau de Santa Eulàlia	PG	2011	01/01/2017	8,8 1,0	0,0 0,0	2,3 0,3	0,0 0,0	851,6 98,7	0,0 0,0
Palau-sator	NNSS	1998	01/01/2018	27,5 2,2	0,0 0,0	0,0 0,0	0,0 0,0	1.223,3 97,8	0,0 0,0
Palau-saverdera	PG	2012	01/01/2017	91,5 5,5	1,3 0,1	44,3 2,7	5,0 0,3	1.510,6 91,4	0,0 0,0
Palol de Revardit	NNSS	1999	01/01/2017	14,9 0,8	0,0 0,0	32,5 1,8	0,0 0,0	1.769,6 97,4	0,0 0,0
Pals	PG	1987	01/01/2017	308,0 11,9	7,5 0,3	70,4 2,7	73,6 2,8	2.130,5 82,3	0,0 0,0
Pardines	PG	2006	01/01/2017	4,8 0,2	0,4 0,0	0,0 0,0	0,0 0,0	3.148,8 99,8	0,0 0,0
Parlavà	NNSS	2010	01/01/2017	31,6 5,1	0,6 0,1	0,0 0,0	0,0 0,0	589,3 94,8	0,0 0,0
Pau	NNSS	1991	01/01/2017	36,7 3,5	0,5 0,1	39,6 3,7	0,0 0,0	983,9 92,8	0,0 0,0
Pedret i Marzà	NNSS	1992	01/01/2017	7,6 0,9	0,0 0,0	8,7 1,0	0,0 0,0	853,9 98,1	0,0 0,0
Pera, La	NNSS	1984	01/01/2017	18,6 1,6	0,0 0,0	20,4 1,7	0,0 0,0	1.135,1 96,7	0,0 0,0
Peralada	PG	2007	01/01/2017	120,6 2,7	4,5 0,1	15,3 0,3	0,0 0,0	4.247,9 96,8	0,0 0,0
Planes d'Hostoles, Les	NNSS	1999	01/01/2017	54,3 1,4	0,0 0,0	13,7 0,4	0,0 0,0	3.696,6 98,2	0,0 0,0
Planoles	PG	2006	01/01/2017	43,6 2,3	4,6 0,2	5,6 0,3	0,0 0,0	1.828,2 97,1	0,0 0,0
Pont de Molins	PG	2013	01/01/2017	19,0 2,2	8,0 0,9	60,7 7,0	0,0 0,0	783,6 89,9	0,0 0,0
Pontós	NNSS	1985	01/01/2017	10,3 0,8	0,0 0,0	0,0 0,0	0,0 0,0	1.352,3 99,2	0,0 0,0
Porqueres	NNSS	1998	01/01/2017	181,0 5,3	5,0 0,1	13,8 0,4	0,0 0,0	3.189,3 94,1	0,0 0,0
Port de la Selva, El	PG	2003	01/01/2017	102,2 2,4	35,1 0,8	38,4 0,9	0,0 0,0	4.012,5 95,8	0,0 0,0
Portbou	NNSS	1986	01/01/2017	51,0 5,5	0,0 0,0	21,4 2,3	0,0 0,0	852,1 92,2	0,0 0,0
Preses, Les	NNSS	2005	01/01/2017	82,7 8,8	0,0 0,0	22,7 2,4	0,0 0,0	838,6 88,8	0,0 0,0
Puigcerdà	PG	2006	01/01/2017	215,5 11,4	0,0 0,0	97,2 5,2	4,0 0,2	1.569,7 83,2	0,0 0,0
Queralbs	PG	2006	01/01/2017	10,8 0,1	1,1 0,0	2,1 0,0	0,0 0,0	9.383,6 99,9	0,0 0,0

CLASES DE SUELO

	figura plan.	año publ	fecha actualización información urbanística	urbano consolidado	urbano no consolidado	urbanizable delimitado o sectorizado	urbanizable no delimitado o sectorizado	no urbanizable	sistemas generales y otros
				(ha)	(ha)	(ha)	(ha)	(ha)	(ha)
				(%)	(%)	(%)	(%)	(%)	(%)
Rabós	NNSS	2010	01/01/2017	5,5 0,1	0,0 0,0	0,0 0,0	0,0 0,0	4.532,4 99,9	0,0 0,0
Regencós	PG	2006	01/01/2017	12,9 2,1	2,2 0,3	5,8 0,9	0,0 0,0	604,9 96,7	0,0 0,0
Ribes de Freser	PG	2010	01/01/2017	55,9 1,3	3,2 0,1	3,7 0,1	0,0 0,0	4.106,6 98,5	0,0 0,0
Riells i Viabrea	PG	1976	01/01/2017	400,9 14,7	6,4 0,2	26,6 1,0	4,0 0,1	2.295,2 84,0	0,0 0,0
Ripoll	PG	2008	01/01/2017	235,5 3,2	8,1 0,1	38,0 0,5	0,0 0,0	7.114,5 96,2	0,0 0,0
Riudarenes	PG	2009	01/01/2017	314,0 6,6	1,9 0,0	70,0 1,5	14,7 0,3	4.376,1 91,6	0,0 0,0
Riudaura	PG	2012	01/01/2017	11,7 0,5	1,6 0,1	0,0 0,0	0,0 0,0	2.350,2 99,4	0,0 0,0
Riudellots de la Selva	NNSS	2006	01/01/2017	165,1 12,4	3,5 0,3	130,2 9,8	0,0 0,0	1.036,3 77,6	0,0 0,0
Riumors	NNSS	2010	01/01/2017	11,2 1,7	1,4 0,2	0,0 0,0	0,0 0,0	645,3 98,1	0,0 0,0
Roses	PG	2010	01/01/2018	631,6 13,7	0,0 0,0	171,8 3,7	58,9 1,3	3.753,0 81,3	0,0 0,0
Rupià	PG	2006	01/01/2017	32,0 6,0	0,4 0,1	8,8 1,7	0,0 0,0	490,5 92,2	0,0 0,0
Sales de Llierca	PG	2010	01/01/2017	25,7 0,7	0,0 0,0	0,0 0,0	0,0 0,0	3.572,6 99,3	0,0 0,0
Sant Andreu Salou	NNSS	2010	01/01/2017	3,5 0,6	0,0 0,0	0,0 0,0	0,0 0,0	581,4 99,4	0,0 0,0
Sant Aniol de Finestres	NNSS	1992	01/01/2017	13,2 0,3	0,0 0,0	0,0 0,0	0,0 0,0	4.858,7 99,7	0,0 0,0
Sant Climent Sescebes	NNSS	1998	01/01/2017	51,0 2,1	0,0 0,0	10,2 0,4	0,0 0,0	2.411,2 97,5	0,0 0,0
Sant Feliu de Buixalleu	NNSS	2002	01/01/2017	167,7 2,7	0,0 0,0	78,2 1,3	0,0 0,0	5.989,1 96,1	0,0 0,0
Sant Feliu de Pallerols	PG	2003	01/01/2017	57,5 1,7	6,1 0,2	10,3 0,3	0,0 0,0	3.324,7 97,8	0,0 0,0
Sant Ferriol	PG	2003	01/01/2017	9,7 0,2	0,0 0,0	18,9 0,4	0,0 0,0	4.222,9 99,3	0,0 0,0
Sant Gregori	PG	2011	01/01/2017	160,0 3,3	0,0 0,0	68,8 1,4	0,0 0,0	4.687,1 95,3	0,0 0,0
Sant Hilari Sacalm	PG	2005	01/01/2018	135,5 1,6	0,0 0,0	64,7 0,8	4,8 0,1	8.125,3 97,5	0,0 0,0
Sant Jaume de Llierca	NNSS	2001	01/01/2017	45,3 6,5	0,0 0,0	54,1 7,8	0,0 0,0	594,3 85,7	0,0 0,0

CLASES DE SUELO

	figura plan.	año publ	fecha actualización información urbanística	urbano consolidado	urbano no consolidado	urbanizable delimitado o sectorizado	urbanizable no delimitado o sectorizado	no urbanizable	sistemas generales y otros
				(ha)	(ha)	(ha)	(ha)	(ha)	(ha)
				(%)	(%)	(%)	(%)	(%)	(%)
Sant Joan de les Abadesses	PG	2010	01/01/2017	73,5 1,4	19,8 0,4	15,7 0,3	9,6 0,2	5.274,5 97,8	0,0 0,0
Sant Joan de Mollet	NNSS	2000	01/01/2017	21,3 6,6	0,0 0,0	12,1 3,7	0,0 0,0	291,2 89,7	0,0 0,0
Sant Joan les Fonts	PG	2003	01/01/2018	129,8 4,0	0,4 0,0	58,3 1,8	0,0 0,0	3.024,5 94,1	0,0 0,0
Sant Jordi Desvalls	PG	2008	01/01/2017	37,3 3,1	0,0 0,0	22,7 1,9	0,0 0,0	1.128,5 94,9	0,0 0,0
Sant Julià del Llor i Bonmatí	NNSS	2002	01/01/2017	37,8 3,9	0,7 0,1	18,2 1,9	0,0 0,0	919,2 94,2	0,0 0,0
Sant Llorenç de la Muga	PG	2007	01/01/2017	23,4 0,7	0,0 0,0	0,0 0,0	0,0 0,0	3.174,2 99,3	0,0 0,0
Sant Martí de Llémena	NNSS	1996	01/01/2017	36,0 0,8	1,9 0,0	22,9 0,5	0,0 0,0	4.257,5 98,6	0,0 0,0
Sant Martí Vell	PG	2011	01/01/2017	11,8 0,7	0,7 0,0	1,3 0,1	0,0 0,0	1.760,0 99,2	0,0 0,0
Sant Miquel de Campmajor	NNSS	2010	01/01/2017	2,4 0,1	0,0 0,0	0,0 0,0	0,0 0,0	3.377,5 99,9	0,0 0,0
Sant Miquel de Fluvià	PG	2007	01/01/2017	29,7 8,3	9,1 2,5	0,0 0,0	0,0 0,0	320,4 89,2	0,0 0,0
Sant Mori	PG	2008	01/01/2017	7,8 1,0	2,0 0,3	1,4 0,2	0,0 0,0	750,6 98,5	0,0 0,0
Sant Pau de Segúries	PG	2008	01/01/2017	25,0 2,8	1,5 0,2	4,0 0,5	0,0 0,0	851,6 96,5	0,0 0,0
Sant Pere Pescador	PG	2001	01/01/2017	88,4 4,8	0,0 0,0	104,4 5,7	0,0 0,0	1.647,9 89,5	0,0 0,0
Santa Coloma de Farners	PG	1995	01/01/2017	294,8 4,1	28,7 0,4	167,2 2,4	77,9 1,1	6.538,3 92,0	0,0 0,0
Santa Cristina d'Aro	PG	2008	01/01/2017	575,9 8,4	16,3 0,2	238,7 3,5	8,8 0,1	5.977,4 87,7	0,0 0,0
Santa Llogaia d'Àlguema	PG	1983	01/01/2017	39,2 19,7	0,0 0,0	22,1 11,1	5,4 2,7	132,4 66,5	0,0 0,0
Santa Pau	PG	2008	01/01/2017	47,2 1,0	2,5 0,1	9,8 0,2	0,0 0,0	4.822,4 98,8	0,0 0,0
Saus, Camallera i Llampaies	NNSS	1995	01/01/2017	48,7 4,2	0,0 0,0	5,4 0,5	0,0 0,0	1.108,2 95,3	0,0 0,0
Selva de Mar, La	PG	2006	01/01/2017	15,3 2,1	2,0 0,3	1,7 0,2	0,0 0,0	711,2 97,4	0,0 0,0
Serinyà	NNSS	1990	01/01/2017	32,2 1,9	2,5 0,1	17,2 1,0	11,0 0,6	1.666,2 96,4	0,0 0,0
Serra de Daró	NNSS	2003	01/01/2017	22,7 2,8	0,0 0,0	1,3 0,2	0,0 0,0	776,8 97,0	0,0 0,0

CLASES DE SUELO

	figura plan.	año publ	fecha actualización información urbanística	urbano consolidado	urbano no consolidado	urbanizable delimitado o sectorizado	urbanizable no delimitado o sectorizado	no urbanizable	sistemas generales y otros
				(ha)	(ha)	(ha)	(ha)	(ha)	(ha)
				(%)	(%)	(%)	(%)	(%)	(%)
Setcases	NNSS	1996	01/01/2017	9,8 0,2	0,0 0,0	2,6 0,1	0,0 0,0	4.899,6 99,7	0,0 0,0
Sils	NNSS	2006	01/01/2017	352,3 11,6	19,7 0,7	64,6 2,1	0,0 0,0	2.599,0 85,6	0,0 0,0
Siurana	NNSS	1998	01/01/2017	16,3 1,6	0,0 0,0	0,0 0,0	0,0 0,0	1.029,7 98,4	0,0 0,0
Susqueda	NNSS	2010	01/01/2017	0,0 0,0	0,0 0,0	0,0 0,0	0,0 0,0	5.096,3 100,0	0,0 0,0
Tallada d'Empordà, La	PG	2011	01/01/2017	53,0 3,2	0,0 0,0	9,2 0,6	0,0 0,0	1.607,6 96,3	0,0 0,0
Terrades	NNSS	1992	01/01/2017	7,9 0,4	0,0 0,0	35,3 1,7	0,0 0,0	2.057,2 97,9	0,0 0,0
Torrent	NNSS	1997	01/01/2017	10,5 1,3	0,0 0,0	22,5 2,8	0,0 0,0	768,0 95,9	0,0 0,0
Torroella de Fluvià	NNSS	2001	01/01/2017	42,5 2,5	1,0 0,1	21,5 1,3	0,0 0,0	1.631,3 96,2	0,0 0,0
Torroella de Montgrí	PG	2002	01/01/2017	379,3 5,7	25,8 0,4	105,6 1,6	0,0 0,0	6.131,4 92,3	0,0 0,0
Tortellà	NNSS	1989	01/01/2017	31,7 2,9	1,3 0,1	9,1 0,8	2,1 0,2	1.061,9 96,0	0,0 0,0
Toses	PG	2006	01/01/2017	18,2 0,3	3,0 0,1	1,5 0,0	0,0 0,0	5.768,1 99,6	0,0 0,0
Ullà	PG	2008	01/01/2017	39,4 5,3	1,3 0,2	14,2 1,9	0,0 0,0	689,1 92,6	0,0 0,0
Ullastret	PG	2002	01/01/2017	15,5 1,4	0,0 0,0	3,3 0,3	0,0 0,0	1.096,4 98,3	0,0 0,0
Ultramort	NNSS	2000	01/01/2017	16,2 3,6	0,0 0,0	4,6 1,0	0,0 0,0	429,4 95,4	0,0 0,0
Urús	PG	2010	01/01/2017	23,2 1,3	0,0 0,0	7,5 0,4	0,0 0,0	1.720,8 98,3	0,0 0,0
Vajol, La	NNSS	1993	01/01/2017	13,1 2,7	0,0 0,0	0,0 0,0	0,0 0,0	464,5 97,3	0,0 0,0
Vall de Bianya, La	NNSS	2004	01/01/2017	52,0 0,6	0,4 0,0	14,3 0,2	1,2 0,0	9.339,9 99,3	0,0 0,0
Vall d'en Bas, La	PG	2009	01/01/2017	113,5 1,2	18,8 0,2	11,5 0,1	7,6 0,1	8.950,2 98,3	0,0 0,0
Vallfogona de Ripollès	NNSS	1990	01/01/2017	8,1 0,2	0,0 0,0	1,6 0,0	0,0 0,0	3.904,3 99,8	0,0 0,0
Vall-llobrega	NNSS	1982	01/01/2017	65,8 11,8	0,5 0,1	11,5 2,1	0,0 0,0	480,5 86,1	0,0 0,0
Ventalló	PG	2011	01/01/2017	20,8 0,8	0,0 0,0	32,5 1,3	0,0 0,0	2.442,3 97,9	0,0 0,0

CLASES DE SUELO

municipi	figura plan.	año publ	fecha actualización información urbanística	urbano consolidado	urbano no consolidado	urbanizable delimitado o sectorizado	urbanizable no delimitado o sectorizado	no urbanizable	sistemas generales y otros
				(ha)	(ha)	(ha)	(ha)	(ha)	(ha)
				(%)	(%)	(%)	(%)	(%)	(%)
Verges	NNSS	2005	01/01/2017	39,2 4,1	0,0 0,0	0,0 0,0	0,0 0,0	926,6 95,9	0,0 0,0
Vidrà	NNSS	2001	01/01/2017	27,6 0,8	0,0 0,0	0,6 0,0	0,0 0,0	3.435,2 99,2	0,0 0,0
Vidreres	PG	2003	01/01/2017	418,2 8,6	0,0 0,0	174,2 3,6	0,0 0,0	4.250,2 87,8	0,0 0,0
Vilabertran	PG	1999	01/01/2017	23,0 9,7	0,8 0,3	4,0 1,7	2,7 1,1	207,6 87,2	0,0 0,0
Viladamat	NNSS	1993	01/01/2017	32,5 2,7	0,0 0,0	21,3 1,8	0,0 0,0	1.137,1 95,5	0,0 0,0
Viladasens	NNSS	2010	01/01/2017	10,2 0,6	0,3 0,0	3,5 0,2	0,0 0,0	1.560,4 99,1	0,0 0,0
Vilademuls	NNSS	1997	01/01/2017	21,4 0,3	0,0 0,0	2,7 0,0	0,0 0,0	6.228,5 99,6	0,0 0,0
Viladrau	NNSS	2006	01/01/2017	139,2 2,7	0,0 0,0	43,7 0,9	0,0 0,0	4.912,9 96,4	0,0 0,0
Vilafant	PG	1999	01/01/2017	102,0 12,0	12,3 1,5	101,1 11,9	26,1 3,1	606,5 71,5	0,0 0,0
Vilajuïga	PG	2006	01/01/2017	38,8 2,9	5,9 0,4	16,7 1,3	0,0 0,0	1.269,4 95,4	0,0 0,0
Vilallonga de Ter	NNSS	1996	01/01/2017	30,8 0,5	0,0 0,0	1,9 0,0	0,0 0,0	6.425,1 99,5	0,0 0,0
Vilamacolum	PG	2004	01/01/2017	23,2 4,1	17,2 3,1	0,0 0,0	0,0 0,0	520,3 92,8	0,0 0,0
Vilamalla	PG	2009	01/01/2017	196,4 21,9	3,9 0,4	109,8 12,3	0,0 0,0	585,3 65,4	0,0 0,0
Vilamaniscle	PG	2008	01/01/2017	13,3 2,4	6,4 1,2	0,0 0,0	0,0 0,0	530,1 96,4	0,0 0,0
Vilanant	NNSS	2003	01/01/2017	13,7 0,8	0,0 0,0	2,5 0,1	0,0 0,0	1.690,1 99,1	0,0 0,0
Vila-sacra	PG	1997	01/01/2017	46,8 7,6	0,0 0,0	25,2 4,1	10,9 1,8	530,9 86,5	0,0 0,0
Vilaür	NNSS	2002	01/01/2017	22,4 4,1	1,8 0,3	2,3 0,4	0,0 0,0	525,7 95,2	0,0 0,0
Vilobí d'Onyar	NNSS	1987	01/01/2017	68,3 2,1	1,6 0,0	69,6 2,1	0,0 0,0	3.138,4 95,7	0,0 0,0
Vilopriu	NNSS	1996	01/01/2017	30,5 1,8	0,0 0,0	9,6 0,6	0,0 0,0	1.644,1 97,6	0,0 0,0

CLASES DE SUELO

figura plan.	año publ	fecha actualización información urbanística	urbano consolidado	urbano no consolidado	urbanizable delimitado o sectorizado	urbanizable no delimitado o sectorizado	no urbanizable	sistemas generales y otros	
			(ha)	(ha)	(ha)	(ha)	(ha)	(ha)	
			(%)	(%)	(%)	(%)	(%)	(%)	
<b>Lleida</b>			<b>10.900,7</b>	<b>858,8</b>	<b>6.372,8</b>	<b>1.128,2</b>	<b>1.200.099,7</b>	<b>0,0</b>	
Municipios incluidos en SIU: 231 (100 %)			0,9	0,1	0,5	0,1	98,4	0,0	
<b>Área Urbana de Lleida</b>			<b>2.252,8</b>	<b>145,9</b>	<b>1.454,7</b>	<b>161,4</b>	<b>38.707,8</b>	<b>0,0</b>	
Municipios incluidos en SIU: 8 (100 %)			5,3	0,3	3,4	0,4	90,6	0,0	
Albatàrrec	NNSS	2005	01/01/2017	36,6 3,5	0,0 0,0	55,5 5,3	0,0 0,0	953,5 91,2	0,0 0,0
Alcarràs	PG	2009	01/01/2017	220,8 1,9	11,5 0,1	209,7 1,8	141,7 1,2	10.851,5 94,9	0,0 0,0
Alcoletge	PG	2013	01/01/2017	130,2 7,6	26,8 1,6	99,8 5,8	19,8 1,2	1.438,6 83,9	0,0 0,0
Alpicat	PG	2011	01/01/2017	198,9 13,0	33,4 2,2	54,9 3,6	0,0 0,0	1.239,3 81,2	0,0 0,0
Artesa de Lleida	NNSS	1998	01/01/2017	36,6 1,5	0,0 0,0	29,9 1,2	0,0 0,0	2.338,7 97,2	0,0 0,0
Lleida	PG	2003	01/01/2017	1.487,4 7,0	31,4 0,1	829,6 3,9	0,0 0,0	18.894,6 88,9	0,0 0,0
Roselló	PG	2005	01/01/2017	70,4 7,1	39,8 4,0	46,3 4,6	0,0 0,0	838,9 84,3	0,0 0,0
Torrefarrera	NNSS	2005	01/01/2018	71,9 3,1	3,0 0,1	129,1 5,5	0,0 0,0	2.152,8 91,3	0,0 0,0
<b>Resto de municipios de la provincia</b>									
Abella de la Conca	NNSS	2010	01/01/2017	3,2 0,0	0,1 0,0	0,0 0,0	0,0 0,0	7.841,7 100,0	0,0 0,0
Àger	NNSS	2008	01/01/2017	60,3 0,4	1,7 0,0	1,2 0,0	4,7 0,0	16.013,5 99,6	0,0 0,0
Agramunt	NNSS	2005	01/01/2017	131,0 1,6	0,8 0,0	69,9 0,9	0,0 0,0	7.749,0 97,5	0,0 0,0
Aitona	NNSS	2006	01/01/2018	42,0 0,6	1,6 0,0	0,0 0,0	0,0 0,0	6.645,5 99,3	0,0 0,0
Alamús, Els	PG	2006	01/01/2017	20,1 1,0	2,6 0,1	79,6 3,9	27,2 1,3	1.923,9 93,7	0,0 0,0
Alàs i Cerc	NNSS	2010	01/01/2017	14,6 0,3	3,4 0,1	0,0 0,0	0,0 0,0	5.759,0 99,7	0,0 0,0
Albagés, L'	NNSS	2010	01/01/2017	13,9 0,5	1,0 0,0	0,0 0,0	0,0 0,0	2.601,3 99,4	0,0 0,0
Albesa	NNSS	2010	01/01/2017	46,9 1,2	2,2 0,1	9,4 0,2	4,6 0,1	3.712,0 98,3	0,0 0,0

CLASES DE SUELO

	figura plan.	año publ	fecha actualización información urbanística	urbano consolidado	urbano no consolidado	urbanizable delimitado o sectorizado	urbanizable no delimitado o sectorizado	no urbanizable	sistemas generales y otros
				(ha)	(ha)	(ha)	(ha)	(ha)	(ha)
				(%)	(%)	(%)	(%)	(%)	(%)
Albi, L'	PG	2006	01/01/2017	32,9 1,0	0,8 0,0	71,5 2,2	13,1 0,4	3.159,4 96,4	0,0 0,0
Alcanó	NNSS	2010	01/01/2017	7,6 0,4	0,0 0,0	0,0 0,0	0,0 0,0	2.101,5 99,6	0,0 0,0
Alfarràs	NNSS	1990	01/01/2017	65,8 5,8	0,5 0,0	4,1 0,4	0,0 0,0	1.065,4 93,8	0,0 0,0
Alfés	NNSS	2003	01/01/2017	20,2 0,6	0,0 0,0	40,9 1,3	0,0 0,0	3.142,5 98,1	0,0 0,0
Algèrri	NNSS	2010	01/01/2017	15,6 0,3	1,2 0,0	0,0 0,0	0,0 0,0	5.431,9 99,7	0,0 0,0
Alguaire	PG	2007	01/01/2018	75,4 1,5	30,0 0,6	170,1 3,4	205,7 4,1	4.545,7 90,4	0,0 0,0
Alins	PG	2010	01/01/2017	16,6 0,1	2,5 0,0	0,6 0,0	0,0 0,0	18.348,7 99,9	0,0 0,0
Almacelles	PG	2007	01/01/2017	93,8 1,9	25,0 0,5	238,6 4,9	53,7 1,1	4.495,8 91,6	0,0 0,0
Almatret	NNSS	2010	01/01/2017	14,8 0,3	1,8 0,0	0,0 0,0	0,0 0,0	5.631,9 99,7	0,0 0,0
Almenar	NNSS	2005	01/01/2017	94,0 1,4	21,1 0,3	32,7 0,5	149,9 2,2	6.372,3 95,5	0,0 0,0
Alòs de Balaguer	PG	2009	01/01/2017	5,7 0,1	0,0 0,0	1,3 0,0	0,0 0,0	6.913,9 99,9	0,0 0,0
Alt Àneu	NNSS	1998	01/01/2017	24,2 0,1	5,3 0,0	20,7 0,1	0,0 0,0	21.768,0 99,8	0,0 0,0
Anglesola	NNSS	2008	01/01/2017	54,6 2,3	0,0 0,0	26,8 1,1	0,0 0,0	2.290,4 96,6	0,0 0,0
Arbeca	NNSS	2000	01/01/2017	76,4 1,3	14,0 0,2	8,6 0,1	0,0 0,0	5.734,2 98,3	0,0 0,0
Arres	NNSS	1982	01/01/2017	3,4 0,3	0,0 0,0	0,0 0,0	0,0 0,0	1.155,3 99,7	0,0 0,0
Arsèguel	NNSS	1996	01/01/2017	3,8 0,4	0,0 0,0	2,1 0,2	0,0 0,0	1.056,1 99,4	0,0 0,0
Artesa de Segre	PG	2009	01/01/2017	115,2 0,7	19,7 0,1	81,4 0,5	0,0 0,0	17.407,7 98,8	0,0 0,0
Aspa	NNSS	2010	01/01/2017	6,7 0,7	0,0 0,0	0,0 0,0	0,0 0,0	1.009,4 99,3	0,0 0,0
Avellanès i Santa Linya, Les	PG	2010	01/01/2017	23,2 0,2	1,7 0,0	0,0 0,0	0,0 0,0	10.287,4 99,8	0,0 0,0
Baix Pallars	NNSS	2010	01/01/2017	14,3 0,1	0,3 0,0	0,0 0,0	0,0 0,0	12.954,4 99,9	0,0 0,0
Balaguer	NNSS	2010	01/01/2017	313,9 5,5	46,4 0,8	69,0 1,2	0,0 0,0	5.281,1 92,5	0,0 0,0

CLASES DE SUELO

municipi	figura plan.	año publ	fecha actualización información urbanística	urbano consolidado	urbano no consolidado	urbanizable delimitado o sectorizado	urbanizable no delimitado o sectorizado	no urbanizable	sistemas generales y otros
				(ha)	(ha)	(ha)	(ha)	(ha)	(ha)
				(%)	(%)	(%)	(%)	(%)	(%)
Barbens	NNSS	1983	01/01/2018	28,6 3,7	0,0 0,0	0,0 0,0	0,0 0,0	751,5 96,3	0,0 0,0
Baronia de Rialb, La	NNSS	1995	01/01/2017	12,0 0,1	0,0 0,0	0,0 0,0	0,0 0,0	14.537,1 99,9	0,0 0,0
Bassella	NNSS	2010	01/01/2017	5,5 0,1	0,4 0,0	0,0 0,0	0,0 0,0	7.056,7 99,9	0,0 0,0
Bausen	NNSS	1982	01/01/2017	4,5 0,3	0,0 0,0	3,6 0,2	0,0 0,0	1.766,8 99,5	0,0 0,0
Belianes	NNSS	2010	01/01/2017	27,3 1,7	1,7 0,1	6,3 0,4	0,0 0,0	1.544,8 97,8	0,0 0,0
Bellaguarda	NNSS	2010	01/01/2017	9,7 0,5	0,0 0,0	0,0 0,0	0,0 0,0	2.025,4 99,5	0,0 0,0
Bellcaire d'Urgell	PG	2009	01/01/2017	42,9 1,4	0,0 0,0	90,6 2,9	0,0 0,0	2.988,2 95,7	0,0 0,0
Bell-lloc d'Urgell	PG	2006	01/01/2017	71,3 2,0	40,6 1,2	110,0 3,1	6,2 0,2	3.293,6 93,5	0,0 0,0
Bellmunt d'Urgell	NNSS	2010	01/01/2017	11,6 2,3	0,0 0,0	0,0 0,0	0,0 0,0	494,2 97,7	0,0 0,0
Bellpuig	PG	2012	01/01/2018	162,1 4,6	2,7 0,1	179,3 5,1	23,7 0,7	3.141,2 89,5	0,0 0,0
Bellver de Cerdanya	NNSS	1983	01/01/2017	129,5 1,3	5,5 0,1	30,4 0,3	0,0 0,0	9.993,0 98,4	0,0 0,0
Bellví	NNSS	2005	01/01/2017	41,2 0,9	0,0 0,0	38,4 0,8	0,0 0,0	4.569,5 98,3	0,0 0,0
Benavent de Segrià	NNSS	2003	01/01/2017	28,0 3,8	7,9 1,1	56,8 7,6	0,0 0,0	650,5 87,5	0,0 0,0
Biosca	PG	2010	01/01/2017	8,1 0,1	3,9 0,1	0,0 0,0	0,0 0,0	6.609,6 99,8	0,0 0,0
Bòrdes, Es	NNSS	1982	01/01/2017	13,3 0,6	0,0 0,0	1,6 0,1	0,0 0,0	2.131,8 99,3	0,0 0,0
Borges Blanques, Les	NNSS	1995	01/01/2017	141,1 2,3	4,1 0,1	128,2 2,1	0,0 0,0	5.903,5 95,6	0,0 0,0
Bossòst	NNSS	1982	01/01/2017	25,6 0,9	0,0 0,0	3,5 0,1	0,0 0,0	2.791,4 99,0	0,0 0,0
Bovera	NNSS	2010	01/01/2017	9,3 0,3	0,0 0,0	0,0 0,0	0,0 0,0	3.317,6 99,7	0,0 0,0
Cabanabona	NNSS	1996	01/01/2017	7,0 0,5	0,0 0,0	4,5 0,3	0,0 0,0	1.426,8 99,2	0,0 0,0
Cabó	NNSS	2010	01/01/2017	6,3 0,1	0,0 0,0	0,0 0,0	0,0 0,0	8.046,8 99,9	0,0 0,0
Camarasa	NNSS	1998	01/01/2017	33,7 0,2	4,0 0,0	16,6 0,1	0,0 0,0	15.668,8 99,7	0,0 0,0

CLASES DE SUELO

municipi	figura plan.	año publ	fecha actualización información urbanística	urbano consolidado	urbano no consolidado	urbanizable delimitado o sectorizado	urbanizable no delimitado o sectorizado	no urbanizable	sistemas generales y otros
				(ha) (%)	(ha) (%)	(ha) (%)	(ha) (%)	(ha) (%)	(ha) (%)
Canejan	NNSS	1982	01/01/2017	7,3 0,2	0,0 0,0	0,0 0,0	0,0 0,0	4.832,4 99,8	0,0 0,0
Castell de Mur	NNSS	2010	01/01/2017	11,3 0,2	1,0 0,0	1,1 0,0	0,0 0,0	6.241,0 99,8	0,0 0,0
Castellar de la Ribera	PG	2013	01/01/2017	0,0 0,0	0,0 0,0	0,0 0,0	0,0 0,0	6.030,9 100,0	0,0 0,0
Castellldans	NNSS	1983	01/01/2017	43,6 0,7	0,0 0,0	14,8 0,2	0,0 0,0	6.384,0 99,1	0,0 0,0
Castellnou de Seana	NNSS	2002	01/01/2017	31,5 1,9	0,0 0,0	7,9 0,5	0,0 0,0	1.580,4 97,6	0,0 0,0
Castelló de Farfanya	NNSS	2010	01/01/2017	14,2 0,3	0,0 0,0	0,0 0,0	0,0 0,0	5.256,3 99,7	0,0 0,0
Castellserà	PG	2012	01/01/2017	40,1 2,5	8,1 0,5	4,7 0,3	0,0 0,0	1.540,2 96,7	0,0 0,0
Cava	NNSS	2010	01/01/2017	6,0 0,1	0,0 0,0	0,0 0,0	0,0 0,0	4.226,9 99,9	0,0 0,0
Cervera	NNSS	2005	01/01/2017	312,8 5,7	21,0 0,4	93,9 1,7	39,3 0,7	5.067,2 91,6	0,0 0,0
Cervià de les Garrigues	PG	2012	01/01/2017	24,3 0,7	0,0 0,0	0,0 0,0	0,0 0,0	3.385,4 99,3	0,0 0,0
Ciutadilla	NNSS	2010	01/01/2017	6,1 0,4	0,8 0,0	0,0 0,0	0,0 0,0	1.643,7 99,6	0,0 0,0
Clariana de Cardener	NNSS	2010	01/01/2017	4,3 0,1	1,0 0,0	0,0 0,0	0,0 0,0	4.099,3 99,9	0,0 0,0
Cogul, El	NNSS	2010	01/01/2017	7,4 0,4	0,0 0,0	0,0 0,0	0,0 0,0	1.742,5 99,6	0,0 0,0
Coll de Nargó	PG	2011	01/01/2017	24,9 0,2	1,2 0,0	6,6 0,0	0,0 0,0	15.146,7 99,8	0,0 0,0
Coma i la Pedra, La	NNSS	1996	01/01/2017	132,7 2,2	4,3 0,1	43,9 0,7	0,0 0,0	5.921,5 97,0	0,0 0,0
Conca de Dalt	NNSS	2002	01/01/2017	29,8 0,2	0,0 0,0	2,0 0,0	0,0 0,0	16.649,8 99,8	0,0 0,0
Corbins	NNSS	2005	01/01/2017	34,3 1,6	0,0 0,0	57,0 2,7	0,0 0,0	2.004,0 95,6	0,0 0,0
Cubells	NNSS	2010	01/01/2017	29,9 0,8	5,1 0,1	0,0 0,0	0,0 0,0	3.878,0 99,1	0,0 0,0
Espluga Calba, L'	NNSS	2010	01/01/2017	16,7 0,8	0,0 0,0	3,6 0,2	0,0 0,0	2.128,9 99,1	0,0 0,0
Espot	NNSS	1998	01/01/2017	72,5 0,7	2,2 0,0	9,3 0,1	0,0 0,0	9.667,5 99,1	0,0 0,0
Estamariu	NNSS	2010	01/01/2017	3,3 0,2	0,0 0,0	0,0 0,0	0,0 0,0	2.119,5 99,8	0,0 0,0

CLASES DE SUELO

	figura plan.	año publ	fecha actualización información urbanística	urbano consolidado	urbano no consolidado	urbanizable delimitado o sectorizado	urbanizable no delimitado o sectorizado	no urbanizable	sistemas generales y otros
				(ha)	(ha)	(ha)	(ha)	(ha)	(ha)
				(%)	(%)	(%)	(%)	(%)	(%)
Estaràs	PG	2006	01/01/2017	13,6 0,6	1,6 0,1	25,8 1,2	2,3 0,1	2.076,6 98,0	0,0 0,0
Esterrí d'Àneu	PG	2011	01/01/2017	38,8 4,6	0,6 0,1	22,6 2,7	9,1 1,1	778,8 91,6	0,0 0,0
Esterrí de Cardós	NNSS	2010	01/01/2017	4,0 0,2	0,0 0,0	0,0 0,0	0,0 0,0	1.654,7 99,8	0,0 0,0
Farrera	NNSS	2010	01/01/2017	6,2 0,1	0,1 0,0	0,0 0,0	0,0 0,0	6.196,6 99,9	0,0 0,0
Fígols i Alinyà	NNSS	2010	01/01/2017	12,7 0,1	0,6 0,0	0,0 0,0	0,0 0,0	10.197,8 99,9	0,0 0,0
Floresta, La	PG	2009	01/01/2017	8,0 1,4	2,5 0,4	0,0 0,0	0,0 0,0	552,0 98,1	0,0 0,0
Fondarella	NNSS	1997	01/01/2017	34,0 6,2	1,5 0,3	43,3 7,9	0,0 0,0	467,6 85,6	0,0 0,0
Foradada	NNSS	2004	01/01/2017	11,6 0,4	0,0 0,0	0,0 0,0	0,0 0,0	2.885,1 99,6	0,0 0,0
Fuliola, La	NNSS	2003	01/01/2017	54,7 4,9	0,6 0,1	17,4 1,6	0,0 0,0	1.042,5 93,5	0,0 0,0
Fulleda	PG	2006	01/01/2017	5,4 0,3	0,0 0,0	2,0 0,1	0,0 0,0	1.629,3 99,5	0,0 0,0
Gavet de la Conca	NNSS	2010	01/01/2017	12,6 0,1	0,0 0,0	0,0 0,0	0,0 0,0	9.095,7 99,9	0,0 0,0
Gimenells i el Pla de la Font	NNSS	2005	01/01/2017	52,2 0,9	0,0 0,0	3,0 0,1	0,0 0,0	5.533,4 99,0	0,0 0,0
Golmés	PG	2007	01/01/2017	106,1 6,3	3,9 0,2	80,4 4,8	0,0 0,0	1.489,0 88,7	0,0 0,0
Gósol	PG	2012	01/01/2017	24,1 0,4	3,0 0,1	2,0 0,0	0,0 0,0	5.619,4 99,5	0,0 0,0
Granadella, La	NNSS	2010	01/01/2017	29,4 0,4	1,6 0,0	0,0 0,0	0,0 0,0	8.278,0 99,6	0,0 0,0
Granja d'Escarp, La	NNSS	2004	01/01/2017	20,6 0,5	0,7 0,0	4,4 0,1	0,0 0,0	3.827,8 99,3	0,0 0,0
Granyanella	NNSS	2006	01/01/2017	12,5 0,5	0,0 0,0	15,8 0,7	0,0 0,0	2.375,2 98,8	0,0 0,0
Granyena de les Garrigues	NNSS	2010	01/01/2017	7,6 0,4	0,6 0,0	0,0 0,0	0,0 0,0	2.024,9 99,6	0,0 0,0
Granyena de Segarra	PG	2007	01/01/2017	9,5 0,6	3,5 0,2	0,0 0,0	0,0 0,0	1.637,4 99,2	0,0 0,0
Guimerà	NNSS	1992	01/01/2017	21,7 0,9	0,0 0,0	0,0 0,0	0,0 0,0	2.521,5 99,1	0,0 0,0
Guingueta d'Àneu, La	NNSS	2010	01/01/2017	18,9 0,2	0,7 0,0	0,0 0,0	0,0 0,0	10.846,9 99,8	0,0 0,0

CLASES DE SUELO

municipio	figura plan.	año publ	fecha actualización información urbanística	urbano consolidado	urbano no consolidado	urbanizable delimitado o sectorizado	urbanizable no delimitado o sectorizado	no urbanizable	sistemas generales y otros
				(ha) (%)	(ha) (%)	(ha) (%)	(ha) (%)	(ha) (%)	(ha) (%)
Guissona	NNSS	1986	01/01/2017	144,1 7,9	0,0 0,0	110,0 6,0	16,9 0,9	1.559,9 85,2	0,0 0,0
Guixers	PG	2011	01/01/2017	16,9 0,3	0,0 0,0	10,3 0,2	0,0 0,0	6.561,4 99,6	0,0 0,0
Isona i Conca Dellà	PG	2010	01/01/2017	53,9 0,4	8,1 0,1	6,2 0,0	0,0 0,0	13.899,4 99,5	0,0 0,0
Ivars de Noguera	PG	2006	01/01/2017	15,7 0,6	3,0 0,1	0,7 0,0	0,0 0,0	2.696,8 99,3	0,0 0,0
Ivars d'Urgell	PG	2006	01/01/2017	76,4 3,2	8,0 0,3	20,9 0,9	0,0 0,0	2.316,1 95,7	0,0 0,0
Ivorra	NNSS	2010	01/01/2017	3,5 0,2	0,0 0,0	0,0 0,0	0,0 0,0	1.532,6 99,8	0,0 0,0
Josa i Tuixén	NNSS	2004	01/01/2017	9,8 0,1	0,7 0,0	1,6 0,0	0,0 0,0	6.841,4 99,8	0,0 0,0
Juncosa	NNSS	2010	01/01/2017	12,5 0,2	0,2 0,0	0,8 0,0	0,0 0,0	7.670,1 99,8	0,0 0,0
Juneda	PG	2012	01/01/2018	98,1 2,1	1,8 0,0	97,5 2,1	68,0 1,4	4.475,6 94,4	0,0 0,0
Les	NNSS	1982	01/01/2017	22,7 1,0	0,9 0,0	10,2 0,4	0,0 0,0	2.314,1 98,6	0,0 0,0
Linyola	NNSS	2002	01/01/2017	85,7 3,0	0,0 0,0	4,2 0,1	0,0 0,0	2.797,1 96,9	0,0 0,0
Lladorre	PG	2003	01/01/2017	15,2 0,1	0,0 0,0	0,8 0,0	0,0 0,0	14.719,6 99,9	0,0 0,0
Lladurs	PG	2011	01/01/2017	0,0 0,0	0,0 0,0	0,0 0,0	0,0 0,0	12.845,0 100,0	0,0 0,0
Llardecans	PG	2012	01/01/2017	21,7 0,3	1,3 0,0	6,5 0,1	0,0 0,0	6.603,5 99,6	0,0 0,0
Llavorsí	NNSS	1998	01/01/2017	13,8 0,2	0,0 0,0	1,7 0,0	0,0 0,0	6.853,0 99,8	0,0 0,0
Lles de Cerdanya	NNSS	1983	01/01/2017	16,7 0,2	6,2 0,1	5,7 0,1	0,0 0,0	10.159,5 99,7	0,0 0,0
Llimiana	NNSS	2003	01/01/2017	11,4 0,3	0,0 0,0	1,5 0,0	0,0 0,0	4.162,8 99,7	0,0 0,0
Llobera	PG	2012	01/01/2017	4,1 0,1	0,4 0,0	0,0 0,0	0,0 0,0	3.929,6 99,9	0,0 0,0
Maials	NNSS	2002	01/01/2017	26,8 0,5	0,9 0,0	20,9 0,4	0,0 0,0	5.668,1 99,2	0,0 0,0
Maldà	PG	2006	01/01/2017	10,6 0,3	2,9 0,1	7,1 0,2	4,8 0,2	3.132,6 99,2	0,0 0,0
Massalcoreig	NNSS	2010	01/01/2017	12,1 0,9	2,2 0,2	0,0 0,0	0,0 0,0	1.401,2 99,0	0,0 0,0

CLASES DE SUELO

figura plan.	año publ	fecha actualización información urbanística	urbano consolidado	urbano no consolidado	urbanizable delimitado o sectorizado	urbanizable no delimitado o sectorizado	no urbanizable	sistemas generales y otros	
			(ha) (%)	(ha) (%)	(ha) (%)	(ha) (%)	(ha) (%)	(ha) (%)	
Massoteres	PG	2007	01/01/2017	11,6 0,4	3,2 0,1	0,0 0,0	0,0 0,0	2.605,8 99,4	0,0 0,0
Menàrguens	NNSS	1997	01/01/2017	42,7 2,1	0,0 0,0	9,2 0,4	0,0 0,0	2.004,7 97,5	0,0 0,0
Miralcamp	NNSS	1985	01/01/2017	46,0 3,1	0,0 0,0	35,8 2,4	0,0 0,0	1.405,0 94,5	0,0 0,0
Mollerussa	PG	2009	01/01/2017	257,3 36,3	8,7 1,2	162,5 22,9	60,7 8,6	219,0 30,9	0,0 0,0
Molsosa, La	NNSS	2010	01/01/2018	2,2 0,1	0,0 0,0	0,0 0,0	0,0 0,0	2.692,7 99,9	0,0 0,0
Montellà i Martinet	NNSS	1983	01/01/2017	29,1 0,5	2,1 0,0	3,3 0,1	0,0 0,0	5.405,8 99,4	0,0 0,0
Montferrer i Castellbò	PG	2011	01/01/2017	119,1 0,7	1,5 0,0	31,3 0,2	0,0 0,0	17.561,5 99,1	0,0 0,0
Montgai	PG	2009	01/01/2017	38,4 1,3	0,0 0,0	26,2 0,9	0,0 0,0	2.854,2 97,8	0,0 0,0
Montoliu de Lleida	PG	2008	01/01/2017	22,8 3,1	5,8 0,8	0,0 0,0	20,1 2,8	679,3 93,3	0,0 0,0
Montoliu de Segarra	NNSS	2010	01/01/2017	16,4 0,6	2,6 0,1	0,0 0,0	0,0 0,0	2.933,8 99,4	0,0 0,0
Montornès de Segarra	PG	2007	01/01/2017	8,4 0,7	2,2 0,2	0,0 0,0	0,0 0,0	1.212,1 99,1	0,0 0,0
Nalec	NNSS	2010	01/01/2017	5,4 0,6	0,0 0,0	0,0 0,0	0,0 0,0	963,4 99,4	0,0 0,0
Naut Aran	NNSS	2002	01/01/2017	96,3 0,4	26,0 0,1	7,1 0,0	0,0 0,0	25.498,5 99,5	0,0 0,0
Navès	NNSS	1995	01/01/2017	13,4 0,1	0,0 0,0	64,5 0,4	0,0 0,0	14.515,9 99,5	0,0 0,0
Odèn	NNSS	2010	01/01/2018	8,1 0,1	0,0 0,0	0,0 0,0	0,0 0,0	11.467,2 99,9	0,0 0,0
Oliana	PG	2012	01/01/2017	66,0 2,0	1,4 0,0	34,9 1,1	0,0 0,0	3.143,1 96,8	0,0 0,0
Oliola	NNSS	1999	01/01/2017	13,2 0,2	0,0 0,0	1,5 0,0	0,0 0,0	8.605,9 99,8	0,0 0,0
Olius	PG	2013	01/01/2017	81,0 1,5	1,8 0,0	1,3 0,0	3,7 0,1	5.412,8 98,4	0,0 0,0
Oluges, Les	PG	2007	01/01/2017	9,2 0,5	1,6 0,1	0,0 0,0	0,0 0,0	1.902,9 99,4	0,0 0,0
Omellons, Els	PG	2010	01/01/2017	12,9 1,2	0,0 0,0	0,0 0,0	0,0 0,0	1.090,6 98,8	0,0 0,0
Omells de na Gaia, Els	NNSS	2010	01/01/2017	6,3 0,5	1,7 0,1	0,0 0,0	0,0 0,0	1.295,6 99,4	0,0 0,0

CLASES DE SUELO

municipio	figura plan.	año publ	fecha actualización información urbanística	urbano consolidado	urbano no consolidado	urbanizable delimitado o sectorizado	urbanizable no delimitado o sectorizado	no urbanizable	sistemas generales y otros
				(ha) (%)	(ha) (%)	(ha) (%)	(ha) (%)	(ha) (%)	(ha) (%)
Organyà	PG	2007	01/01/2017	26,4 2,1	10,7 0,9	63,6 5,1	0,0 0,0	1.155,3 92,0	0,0 0,0
Os de Balaguer	PG	2006	01/01/2017	34,9 0,3	13,1 0,1	20,8 0,2	0,0 0,0	13.547,0 99,5	0,0 0,0
Ossó de Sió	NNSS	2010	01/01/2017	9,7 0,4	0,0 0,0	0,0 0,0	0,0 0,0	2.625,0 99,6	0,0 0,0
Palau d'Anglesola, El	NNSS	2002	01/01/2017	66,8 5,4	0,0 0,0	58,9 4,8	0,0 0,0	1.110,1 89,8	0,0 0,0
Penelles	NNSS	2010	01/01/2017	14,9 0,6	4,3 0,2	1,3 0,1	0,0 0,0	2.532,7 99,2	0,0 0,0
Peramola	NNSS	2010	01/01/2017	14,2 0,3	0,8 0,0	0,0 0,0	0,0 0,0	5.616,3 99,7	0,0 0,0
Pinell de Solsonès	NNSS	2010	01/01/2017	2,5 0,0	1,0 0,0	0,0 0,0	0,0 0,0	9.133,9 100,0	0,0 0,0
Pinós	PG	2009	01/01/2017	6,9 0,1	2,2 0,0	2,4 0,0	0,0 0,0	10.449,8 99,9	0,0 0,0
Plans de Sió, Els	PG	2007	01/01/2017	34,6 0,6	7,8 0,1	0,0 0,0	0,0 0,0	5.560,4 99,2	0,0 0,0
Poal, El	NNSS	2010	01/01/2017	27,9 3,1	2,0 0,2	0,0 0,0	0,0 0,0	857,4 96,6	0,0 0,0
Pobla de Cérvoles, La	NNSS	1999	01/01/2017	11,7 0,2	0,0 0,0	3,5 0,1	0,0 0,0	6.194,6 99,8	0,0 0,0
Pobla de Segur, La	NNSS	1995	01/01/2017	48,1 1,5	9,5 0,3	25,0 0,8	0,0 0,0	3.207,6 97,5	0,0 0,0
Pont de Bar, El	PG	2011	01/01/2017	11,6 0,3	1,4 0,0	0,0 0,0	0,0 0,0	4.263,3 99,7	0,0 0,0
Pont de Suert, El	NNSS	1996	01/01/2017	75,9 0,5	0,0 0,0	16,7 0,1	0,0 0,0	14.754,4 99,4	0,0 0,0
Ponts	PG	2017	01/01/2018	62,2 2,0	9,3 0,3	12,6 0,4	9,9 0,3	2.986,5 96,9	0,0 0,0
Portella, La	NNSS	2003	01/01/2017	30,5 2,5	0,0 0,0	27,2 2,2	0,0 0,0	1.172,2 95,3	0,0 0,0
Prats i Sansor	PG	2010	01/01/2017	104,1 15,6	0,3 0,0	3,9 0,6	0,0 0,0	557,5 83,7	0,0 0,0
Preixana	NNSS	2010	01/01/2017	12,1 0,6	1,9 0,1	0,0 0,0	0,0 0,0	2.125,1 99,3	0,0 0,0
Preixens	PG	2009	01/01/2017	20,0 0,7	2,1 0,1	15,8 0,5	2,5 0,1	2.835,6 98,6	0,0 0,0
Prullans	NNSS	1983	01/01/2017	25,6 1,3	1,0 0,0	6,4 0,3	0,0 0,0	1.967,0 98,4	0,0 0,0
Puiggròs	NNSS	2010	01/01/2017	13,1 1,3	0,0 0,0	0,0 0,0	3,2 0,3	968,4 98,3	0,0 0,0

CLASES DE SUELO

	figura plan.	año publ	fecha actualización información urbanística	urbano consolidado	urbano no consolidado	urbanizable delimitado o sectorizado	urbanizable no delimitado o sectorizado	no urbanizable	sistemas generales y otros
				(ha)	(ha)	(ha)	(ha)	(ha)	(ha)
				(%)	(%)	(%)	(%)	(%)	(%)
Puigverd d'Agramunt	PG	2006	01/01/2017	6,8 0,3	0,7 0,0	18,7 0,9	0,0 0,0	2.102,7 98,8	0,0 0,0
Puigverd de Lleida	NNSS	1992	01/01/2017	70,3 5,6	0,0 0,0	14,3 1,1	0,0 0,0	1.181,0 93,3	0,0 0,0
Rialp	NNSS	1981	01/01/2017	17,4 0,3	0,0 0,0	100,1 1,6	0,0 0,0	6.227,4 98,1	0,0 0,0
Ribera d'Ondara	NNSS	2010	01/01/2017	23,4 0,4	1,6 0,0	0,0 0,0	0,0 0,0	5.414,6 99,5	0,0 0,0
Ribera d'Urgellet	NNSS	2010	01/01/2017	34,5 0,3	0,0 0,0	0,0 0,0	0,0 0,0	10.691,5 99,7	0,0 0,0
Riner	NNSS	2010	01/01/2017	13,6 0,3	5,4 0,1	3,0 0,1	0,6 0,0	4.704,6 99,5	0,0 0,0
Riu de Cerdanya	PG	2010	01/01/2017	6,4 0,5	0,0 0,0	4,5 0,4	0,0 0,0	1.227,8 99,1	0,0 0,0
Salàs de Pallars	NNSS	1985	01/01/2017	13,7 0,7	0,0 0,0	14,8 0,7	0,0 0,0	1.995,1 98,6	0,0 0,0
Sanaüja	NNSS	2005	01/01/2017	22,4 0,7	0,0 0,0	9,5 0,3	0,0 0,0	3.270,4 99,0	0,0 0,0
Sant Esteve de la Sarga	NNSS	2010	01/01/2017	8,2 0,1	0,1 0,0	0,0 0,0	0,0 0,0	9.293,7 99,9	0,0 0,0
Sant Guim de Freixenet	NNSS	1989	01/01/2017	55,4 2,2	0,0 0,0	48,3 1,9	0,0 0,0	2.418,3 95,9	0,0 0,0
Sant Guim de la Plana	PG	2007	01/01/2017	7,6 0,6	4,4 0,4	0,0 0,0	0,0 0,0	1.222,9 99,0	0,0 0,0
Sant Llorenç de Morunys	NNSS	1998	01/01/2017	58,4 12,5	1,7 0,4	26,3 5,6	0,0 0,0	379,7 81,5	0,0 0,0
Sant Martí de Riucorb	NNSS	2010	01/01/2017	22,9 0,7	2,2 0,1	0,0 0,0	0,0 0,0	3.465,3 99,3	0,0 0,0
Sant Ramon	PG	2011	01/01/2017	24,7 1,3	1,4 0,1	17,8 0,9	0,0 0,0	1.847,3 97,7	0,0 0,0
Sarroca de Bellera	NNSS	2001	01/01/2017	11,9 0,1	2,7 0,0	6,0 0,1	0,0 0,0	8.746,2 99,8	0,0 0,0
Sarroca de Lleida	NNSS	2010	01/01/2017	10,1 0,2	3,1 0,1	0,0 0,0	0,0 0,0	4.209,5 99,7	0,0 0,0
Senterada	PG	2012	01/01/2017	6,9 0,2	0,0 0,0	0,0 0,0	0,0 0,0	3.444,7 99,8	0,0 0,0
Sentiu de Sió, La	PG	2010	01/01/2017	34,2 1,2	5,7 0,2	17,5 0,6	0,0 0,0	2.913,8 98,1	0,0 0,0
Seròs	NNSS	2010	01/01/2017	40,1 0,5	1,9 0,0	8,4 0,1	5,3 0,1	8.528,1 99,4	0,0 0,0
Seu d'Urgell, La	PG	2003	01/01/2018	141,3 9,1	20,6 1,3	99,6 6,4	0,0 0,0	1.285,5 83,1	0,0 0,0

CLASES DE SUELO

	figura plan.	año publ	fecha actualización información urbanística	urbano consolidado	urbano no consolidado	urbanizable delimitado o sectorizado	urbanizable no delimitado o sectorizado	no urbanizable	sistemas generales y otros
				(ha)	(ha)	(ha)	(ha)	(ha)	(ha)
				(%)	(%)	(%)	(%)	(%)	(%)
Sidamon	NNSS	2007	01/01/2017	47,2 5,8	0,0 0,0	4,0 0,5	0,0 0,0	763,6 93,7	0,0 0,0
Soleràs, El	NNSS	2010	01/01/2017	8,7 0,7	0,0 0,0	0,0 0,0	0,0 0,0	1.254,6 99,3	0,0 0,0
Solsona	PG	2009	01/01/2017	201,8 11,4	7,6 0,4	118,6 6,7	31,1 1,8	1.416,6 79,8	0,0 0,0
Soriguera	NNSS	2010	01/01/2017	18,1 0,2	0,6 0,0	0,0 0,0	0,0 0,0	10.645,3 99,8	0,0 0,0
Sort	NNSS	1981	01/01/2017	57,8 0,5	2,5 0,0	51,6 0,5	0,0 0,0	10.416,2 98,9	0,0 0,0
Soses	NNSS	1983	01/01/2017	63,0 2,1	3,4 0,1	94,2 3,1	0,0 0,0	2.860,7 94,7	0,0 0,0
Sudanel	PG	2011	01/01/2017	30,7 3,5	0,8 0,1	18,1 2,1	0,0 0,0	828,9 94,4	0,0 0,0
Sunyer	NNSS	2010	01/01/2017	13,0 1,0	0,0 0,0	0,0 0,0	0,0 0,0	1.254,8 99,0	0,0 0,0
Talarn	NNSS	1985	01/01/2017	122,8 4,4	1,1 0,0	11,4 0,4	0,0 0,0	2.667,2 95,2	0,0 0,0
Talavera	PG	2007	01/01/2017	13,3 0,4	3,8 0,1	0,0 0,0	0,0 0,0	3.061,5 99,4	0,0 0,0
Tàrrega	PG	2006	01/01/2018	376,7 4,3	16,6 0,2	479,2 5,4	123,7 1,4	7.819,0 88,7	0,0 0,0
Tarrés	NNSS	1998	01/01/2017	6,8 0,5	0,0 0,0	1,7 0,1	0,0 0,0	1.302,4 99,4	0,0 0,0
Tarroja de Segarra	NNSS	2010	01/01/2017	6,6 0,8	0,0 0,0	0,0 0,0	0,0 0,0	785,7 99,2	0,0 0,0
Térmens	NNSS	1992	01/01/2017	39,0 1,4	1,2 0,0	33,6 1,2	0,0 0,0	2.688,3 97,3	0,0 0,0
Tírvia	NNSS	2003	01/01/2017	12,0 1,4	0,0 0,0	2,9 0,3	0,0 0,0	837,0 98,2	0,0 0,0
Tiurana	PG	2009	01/01/2017	3,2 0,2	0,0 0,0	6,0 0,4	0,0 0,0	1.581,0 99,4	0,0 0,0
Torà	NNSS	1985	01/01/2017	49,8 0,5	3,3 0,0	15,5 0,2	0,0 0,0	9.307,3 99,3	0,0 0,0
Torms, Els	NNSS	2010	01/01/2017	7,0 0,5	0,0 0,0	0,0 0,0	0,0 0,0	1.347,2 99,5	0,0 0,0
Tornabous	NNSS	1994	01/01/2017	49,2 2,4	0,0 0,0	5,0 0,2	4,1 0,2	1.955,9 97,1	0,0 0,0
Torre de Cabdella, La	NNSS	2001	01/01/2017	50,4 0,3	8,3 0,0	42,2 0,3	0,0 0,0	16.457,8 99,4	0,0 0,0
Torrebeses	NNSS	2010	01/01/2017	10,5 0,4	0,3 0,0	0,0 0,0	0,0 0,0	2.745,5 99,6	0,0 0,0

CLASES DE SUELO

municipi	figura plan.	año publ	fecha actualización información urbanística	urbano consolidado	urbano no consolidado	urbanizable delimitado o sectorizado	urbanizable no delimitado o sectorizado	no urbanizable	sistemas generales y otros
				(ha)	(ha)	(ha)	(ha)	(ha)	(ha)
				(%)	(%)	(%)	(%)	(%)	(%)
Torrefeta i Florejacs	NNSS	2000	01/01/2017	29,8 0,3	0,0 0,0	4,0 0,0	0,0 0,0	8.823,4 99,6	0,0 0,0
Torregrossa	PG	2008	01/01/2017	66,0 1,6	10,0 0,2	0,0 0,0	0,0 0,0	3.976,6 98,1	0,0 0,0
Torrelameu	NNSS	2010	01/01/2017	32,1 3,0	5,2 0,5	0,0 0,0	7,5 0,7	1.034,5 95,8	0,0 0,0
Torres de Segre	PG	2005	01/01/2017	89,6 1,8	25,9 0,5	106,4 2,1	37,4 0,7	4.801,1 94,9	0,0 0,0
Torre-serona	NNSS	2003	01/01/2017	22,1 3,7	2,3 0,4	41,1 7,0	0,0 0,0	525,0 88,9	0,0 0,0
Tremp	PG	2012	01/01/2017	146,0 0,5	4,3 0,0	77,9 0,3	9,7 0,0	30.086,1 99,2	0,0 0,0
Vall de Boí, La	NNSS	2000	01/01/2017	45,5 0,2	0,1 0,0	37,4 0,2	0,0 0,0	21.903,1 99,6	0,0 0,0
Vall de Cardós	NNSS	2004	01/01/2017	25,8 0,5	1,9 0,0	21,2 0,4	0,0 0,0	5.584,7 99,1	0,0 0,0
Vallbona de les Monges	NNSS	2010	01/01/2017	23,9 0,7	5,4 0,2	2,9 0,1	0,0 0,0	3.409,0 99,1	0,0 0,0
Vallfogona de Balaguer	NNSS	1996	01/01/2017	75,3 2,8	0,0 0,0	7,9 0,3	0,0 0,0	2.632,2 96,9	0,0 0,0
Valls d'Aguilar, Les	NNSS	2010	01/01/2017	18,4 0,1	0,3 0,0	0,0 0,0	0,0 0,0	12.393,3 99,8	0,0 0,0
Valls de Valira, Les	NNSS	2010	01/01/2017	28,7 0,2	1,5 0,0	3,2 0,0	1,3 0,0	17.149,5 99,8	0,0 0,0
Vansa i Fórnols, La	NNSS	2010	01/01/2017	13,2 0,1	0,0 0,0	0,0 0,0	0,0 0,0	10.626,8 99,9	0,0 0,0
Verdú	NNSS	2010	01/01/2018	26,5 0,7	0,0 0,0	0,0 0,0	0,0 0,0	3.566,1 99,3	0,0 0,0
Vielha e Mijaran	NNSS	1982	01/01/2017	89,3 0,4	9,6 0,0	63,8 0,3	0,0 0,0	21.044,4 99,2	0,0 0,0
Vilagrassa	PG	2010	01/01/2017	30,0 1,5	7,4 0,4	33,9 1,7	3,6 0,2	1.896,6 96,2	0,0 0,0
Vilaller	PG	2010	01/01/2017	30,1 0,5	3,7 0,1	9,0 0,2	6,0 0,1	5.883,3 99,2	0,0 0,0
Vilamòs	NNSS	1982	01/01/2017	3,4 0,2	0,0 0,0	1,0 0,1	0,0 0,0	1.541,8 99,7	0,0 0,0
Vilanova de Bellpuig	PG	2014	01/01/2017	39,7 2,8	8,8 0,6	16,9 1,2	6,2 0,4	1.321,7 94,9	0,0 0,0
Vilanova de la Barca	NNSS	2003	01/01/2017	41,3 1,9	2,7 0,1	49,1 2,3	0,0 0,0	2.045,3 95,6	0,0 0,0
Vilanova de l'Aguda	PG	2010	01/01/2017	5,2 0,1	1,1 0,0	0,8 0,0	1,0 0,0	5.359,0 99,8	0,0 0,0

**CLASES DE SUELO**

figura plan.	año publ	fecha actualización información urbanística	urbano consolidado	urbano no consolidado	urbanizable delimitado o sectorizado	urbanizable no delimitado o sectorizado	no urbanizable	sistemas generales y otros	
			(ha)	(ha)	(ha)	(ha)	(ha)	(ha)	
			(%)	(%)	(%)	(%)	(%)	(%)	
Vilanova de Meià	NNSS	2010	01/01/2017	19,1 0,2	1,3 0,0	0,0 0,0	0,0 0,0	10.527,5 99,8	0,0 0,0
Vilanova de Segrià	NNSS	1999	01/01/2017	21,7 2,5	28,1 3,3	26,8 3,1	0,0 0,0	776,3 91,0	0,0 0,0
Vila-sana	PG	2012	01/01/2017	57,2 3,0	3,8 0,2	110,0 5,8	0,0 0,0	1.731,3 91,0	0,0 0,0
Vilosell, El	NNSS	1998	01/01/2017	11,5 0,6	0,0 0,0	2,3 0,1	0,0 0,0	1.874,2 99,3	0,0 0,0
Vinaixa	NNSS	2002	01/01/2017	22,5 0,6	5,3 0,1	27,6 0,7	0,0 0,0	3.699,2 98,5	0,0 0,0

**CLASES DE SUELO**

figura plan.	año publ	fecha actualización información urbanística	urbano consolidado	urbano no consolidado	urbanizable delimitado o sectorizado	urbanizable no delimitado o sectorizado	no urbanizable	sistemas generales y otros	
			(ha)	(ha)	(ha)	(ha)	(ha)	(ha)	
			(%)	(%)	(%)	(%)	(%)	(%)	
<b>Tarragona</b>			<b>23.566,9</b>	<b>1.359,2</b>	<b>10.748,0</b>	<b>2.038,4</b>	<b>594.368,2</b>	<b>0,0</b>	
Municipios incluidos en SIU: <b>184</b> (100 %)			<b>3,7</b>	<b>0,2</b>	<b>1,7</b>	<b>0,3</b>	<b>94,0</b>	<b>0,0</b>	
<b>Área Urbana de Tarragona - Reus</b>			<b>7.849,6</b>	<b>300,7</b>	<b>3.396,6</b>	<b>345,7</b>	<b>24.104,1</b>	<b>0,0</b>	
Municipios incluidos en SIU: <b>16</b> (100 %)			<b>21,8</b>	<b>0,8</b>	<b>9,4</b>	<b>1,0</b>	<b>67,0</b>	<b>0,0</b>	
Altafulla	PG	2004	01/01/2017	174,4 25,0	0,6 0,1	112,5 16,1	0,0 0,0	410,1 58,8	0,0 0,0
Cambrils	PG	2006	01/01/2017	792,9 22,4	25,4 0,7	298,9 8,5	75,5 2,1	2.342,5 66,3	0,0 0,0
Canonja, La	PG	2017	01/01/2018	498,3 67,6	1,8 0,2	6,9 0,9	17,4 2,4	212,8 28,9	0,0 0,0
Castellvell del Camp	NNSS	1999	01/01/2018	228,7 44,1	0,0 0,0	51,7 10,0	0,0 0,0	237,9 45,9	0,0 0,0
Catllar, El	PG	2010	01/01/2018	326,2 12,3	5,5 0,2	81,1 3,1	34,2 1,3	2.203,3 83,1	0,0 0,0
Constantí	PG	2009	01/01/2017	413,3 13,3	1,6 0,1	229,5 7,4	157,8 5,1	2.315,7 74,3	0,0 0,0
Pallaresos, Els	NNSS	2003	01/01/2017	150,0 29,5	0,0 0,0	59,9 11,8	0,0 0,0	299,0 58,8	0,0 0,0
Pobla de Mafumet, La	PG	2009	01/01/2017	291,8 47,2	4,9 0,8	47,0 7,6	0,0 0,0	274,1 44,4	0,0 0,0
Reus	PG	2005	01/01/2018	809,4 15,3	59,4 1,1	907,1 17,1	0,0 0,0	3.523,6 66,5	0,0 0,0
Riudoms	NNSS	1993	01/01/2017	72,3 2,2	7,9 0,2	152,4 4,7	0,0 0,0	3.013,0 92,8	0,0 0,0
Salou	PG	2003	01/01/2018	730,0 48,1	57,8 3,8	237,3 15,6	0,0 0,0	493,9 32,5	0,0 0,0
Selva del Camp, La	NNSS	2005	01/01/2018	126,5 3,6	12,3 0,3	78,1 2,2	0,0 0,0	3.316,6 93,9	0,0 0,0
Tarragona	PG	2013	01/01/2018	2.519,4 42,8	87,6 1,5	673,7 11,4	0,0 0,0	2.612,5 44,3	0,0 0,0
Torredembarra	PG	2002	01/01/2017	322,4 36,8	13,5 1,5	103,5 11,8	60,8 6,9	376,1 42,9	0,0 0,0
Vila-seca	PG	2007	01/01/2018	349,5 16,2	19,0 0,9	239,6 11,1	0,0 0,0	1.550,5 71,8	0,0 0,0
Vinyols i els Arcs	NNSS	2002	01/01/2017	44,7 4,1	3,6 0,3	117,4 10,8	0,0 0,0	922,5 84,8	0,0 0,0
<b>Resto de municipios de la provincia</b>									

CLASES DE SUELO

	figura plan.	año publ	fecha actualización información urbanística	urbano consolidado	urbano no consolidado	urbanizable delimitado o sectorizado	urbanizable no delimitado o sectorizado	no urbanizable	sistemas generales y otros
				(ha)	(ha)	(ha)	(ha)	(ha)	(ha)
				(%)	(%)	(%)	(%)	(%)	(%)
Aiguamúrcia	PG	2009	01/01/2017	128,7 1,8	1,2 0,0	44,0 0,6	0,0 0,0	7.128,3 97,6	0,0 0,0
Albinyana	PG	2004	01/01/2017	91,4 4,7	4,9 0,2	47,3 2,4	11,5 0,6	1.806,8 92,1	0,0 0,0
Albiol, L'	NNSS	1996	01/01/2017	4,0 0,2	0,0 0,0	64,5 3,1	0,0 0,0	1.980,0 96,7	0,0 0,0
Alcanar	PG	2005	01/01/2017	424,4 9,0	0,0 0,0	142,1 3,0	121,3 2,6	4.024,3 85,4	0,0 0,0
Alcover	NNSS	1992	01/01/2017	225,0 4,9	0,5 0,0	28,6 0,6	8,4 0,2	4.341,6 94,3	0,0 0,0
Aldea, L'	NNSS	1995	01/01/2017	136,2 4,4	7,3 0,2	409,1 13,2	0,0 0,0	2.553,9 82,2	0,0 0,0
Aldover	NNSS	2005	01/01/2017	10,6 0,6	0,8 0,0	13,5 0,7	0,0 0,0	1.901,4 98,7	0,0 0,0
Aleixar, L'	NNSS	1999	01/01/2018	7,6 0,3	0,0 0,0	0,0 0,0	0,0 0,0	2.611,5 99,7	0,0 0,0
Alfara de Carles	NNSS	1998	01/01/2017	54,2 0,8	0,0 0,0	0,0 0,0	0,0 0,0	6.330,5 99,2	0,0 0,0
Alforja	NNSS	1982	01/01/2017	37,1 1,0	63,7 1,7	2,1 0,1	0,0 0,0	3.747,9 97,3	0,0 0,0
Alió	NNSS	1979	01/01/2017	30,9 4,2	3,0 0,4	49,5 6,8	25,9 3,5	621,4 85,1	0,0 0,0
Almóster	NNSS	1991	01/01/2017	77,4 12,9	0,9 0,2	34,9 5,8	0,0 0,0	488,2 81,2	0,0 0,0
Ametlla de Mar, L'	PG	2017	01/01/2018	507,7 7,6	0,0 0,0	506,9 7,5	101,6 1,5	5.598,6 83,4	0,0 0,0
Ampolla, L'	PG	2011	01/01/2017	220,0 6,2	3,3 0,1	136,3 3,8	130,2 3,6	3.084,1 86,3	0,0 0,0
Ampostà	PG	2008	01/01/2018	361,2 2,6	15,6 0,1	159,4 1,2	102,4 0,7	13.220,3 95,4	0,0 0,0
Arboç, L'	PG	2009	01/01/2017	158,7 11,1	21,1 1,5	92,9 6,5	0,0 0,0	1.156,2 80,9	0,0 0,0
Arbolí	NNSS	2010	01/01/2018	2,1 0,1	0,0 0,0	0,0 0,0	0,0 0,0	2.064,5 99,9	0,0 0,0
Argentera, L'	PG	2008	01/01/2017	7,3 0,7	0,2 0,0	1,6 0,2	0,0 0,0	1.004,4 99,1	0,0 0,0
Arnes	PG	2013	01/01/2017	27,0 0,6	0,0 0,0	0,0 0,0	0,0 0,0	4.297,9 99,4	0,0 0,0
Ascó	NNSS	1998	01/01/2017	54,1 0,7	0,0 0,0	36,4 0,5	0,0 0,0	7.270,5 98,8	0,0 0,0
Banyeres del Penedès	NNSS	1995	01/01/2017	256,3 20,9	7,1 0,6	44,1 3,6	12,5 1,0	907,3 73,9	0,0 0,0

CLASES DE SUELO

municipi	figura plan.	año publ	fecha actualización información urbanística	urbano consolidado	urbano no consolidado	urbanizable delimitado o sectorizado	urbanizable no delimitado o sectorizado	no urbanizable	sistemas generales y otros
				(ha)	(ha)	(ha)	(ha)	(ha)	(ha)
				(%)	(%)	(%)	(%)	(%)	(%)
Barberà de la Conca	NNSS	2002	01/01/2017	26,1 1,0	0,0 0,0	17,0 0,6	0,0 0,0	2.623,3 98,4	0,0 0,0
Batea	NNSS	1999	01/01/2017	57,7 0,4	0,0 0,0	4,5 0,0	0,0 0,0	12.826,8 99,5	0,0 0,0
Bellmunt del Priorat	NNSS	2010	01/01/2017	6,4 0,7	0,1 0,0	0,0 0,0	0,0 0,0	882,4 99,3	0,0 0,0
Bellvei	NNSS	2002	01/01/2017	121,0 14,6	2,7 0,3	65,6 7,9	0,0 0,0	639,7 77,2	0,0 0,0
Benifaliet	NNSS	2004	01/01/2017	13,8 0,2	0,9 0,0	4,4 0,1	0,0 0,0	6.229,4 99,7	0,0 0,0
Benissanet	PG	2004	01/01/2017	31,6 1,4	0,0 0,0	43,8 1,9	0,0 0,0	2.245,0 96,8	0,0 0,0
Bisbal de Falset, La	NNSS	2010	01/01/2017	5,4 0,4	0,3 0,0	0,0 0,0	0,0 0,0	1.410,5 99,6	0,0 0,0
Bisbal del Penedès, La	NNSS	2003	01/01/2017	393,3 12,2	2,6 0,1	104,2 3,2	0,0 0,0	2.736,1 84,5	0,0 0,0
Blancafort	NNSS	1999	01/01/2017	16,8 1,2	1,4 0,1	2,0 0,1	0,0 0,0	1.428,7 98,6	0,0 0,0
Bonastre	NNSS	1997	01/01/2017	39,3 1,6	0,0 0,0	31,0 1,2	0,0 0,0	2.433,1 97,2	0,0 0,0
Borges del Camp, Les	PG	2009	01/01/2017	57,1 6,9	1,2 0,1	60,7 7,4	0,0 0,0	705,5 85,6	0,0 0,0
Bot	PG	2005	01/01/2017	22,2 0,6	0,0 0,0	0,0 0,0	0,0 0,0	3.474,5 99,4	0,0 0,0
Botarell	PG	2008	01/01/2017	37,5 3,1	0,0 0,0	43,5 3,6	14,6 1,2	1.110,5 92,1	0,0 0,0
Bràfim	PG	2005	01/01/2017	30,8 4,8	5,4 0,8	23,3 3,6	0,0 0,0	583,5 90,7	0,0 0,0
Cabacés	PG	2011	01/01/2017	9,1 0,3	0,6 0,0	0,0 0,0	0,0 0,0	3.121,6 99,7	0,0 0,0
Cabra del Camp	NNSS	1978	01/01/2017	152,3 5,6	1,4 0,1	44,9 1,7	0,0 0,0	2.503,0 92,6	0,0 0,0
Calafell	PG	2011	01/01/2017	1.069,7 52,3	12,4 0,6	90,9 4,4	19,8 1,0	852,7 41,7	0,0 0,0
Camarles	PG	2012	01/01/2017	110,7 3,7	15,1 0,5	56,9 1,9	10,0 0,3	2.819,0 93,6	0,0 0,0
Capafonts	PG	2010	01/01/2017	7,9 0,6	0,0 0,0	1,5 0,1	0,0 0,0	1.318,4 99,3	0,0 0,0
Capçanes	NNSS	2003	01/01/2017	8,3 0,4	0,0 0,0	0,0 0,0	0,0 0,0	2.244,9 99,6	0,0 0,0
Caseres	NNSS	2010	01/01/2017	10,2 0,2	0,0 0,0	0,0 0,0	0,0 0,0	4.282,6 99,8	0,0 0,0

**CLASES DE SUELO**

	figura plan.	año publ	fecha actualización información urbanística	urbano consolidado	urbano no consolidado	urbanizable delimitado o sectorizado	urbanizable no delimitado o sectorizado	no urbanizable	sistemas generales y otros
				(ha)	(ha)	(ha)	(ha)	(ha)	(ha)
				(%)	(%)	(%)	(%)	(%)	(%)
Colldejou	PG	2011	01/01/2017	4,8 0,3	0,5 0,0	2,0 0,1	0,0 0,0	1.443,3 99,5	0,0 0,0
Conesa	NNSS	2003	01/01/2017	7,5 0,3	0,0 0,0	2,6 0,1	0,0 0,0	2.899,9 99,7	0,0 0,0
Corbera d'Ebre	PG	2004	01/01/2017	27,4 0,5	1,4 0,0	0,0 0,0	0,0 0,0	5.292,6 99,5	0,0 0,0
Cornudella de Montsant	NNSS	2000	01/01/2017	39,0 0,6	0,5 0,0	0,0 0,0	0,0 0,0	6.320,7 99,4	0,0 0,0
Creixell	PG	1992	01/01/2017	160,5 15,2	0,0 0,0	103,4 9,8	76,7 7,3	711,8 67,6	0,0 0,0
Cunit	PG	2007	01/01/2017	444,6 45,2	63,4 6,4	68,5 7,0	0,0 0,0	408,0 41,4	0,0 0,0
Deltebre	NNSS	1995	01/01/2017	526,1 4,9	7,7 0,1	179,9 1,7	0,0 0,0	9.969,8 93,3	0,0 0,0
Duesaigües	NNSS	2000	01/01/2017	7,7 0,6	0,0 0,0	4,0 0,3	0,0 0,0	1.349,1 99,1	0,0 0,0
Espluga de Francolí, L'	NNSS	1986	01/01/2017	68,5 1,2	1,3 0,0	66,0 1,2	0,0 0,0	5.550,6 97,6	0,0 0,0
Falset	PG	2008	01/01/2017	69,6 2,2	2,1 0,1	27,0 0,9	12,5 0,4	3.055,9 96,5	0,0 0,0
Fatarella, La	NNSS	1999	01/01/2017	25,3 0,4	0,0 0,0	49,9 0,9	0,0 0,0	5.589,2 98,7	0,0 0,0
Febró, La	NNSS	2010	01/01/2017	2,1 0,1	0,5 0,0	0,0 0,0	0,0 0,0	1.610,2 99,8	0,0 0,0
Figuera, La	PG	2011	01/01/2017	5,5 0,3	0,0 0,0	0,0 0,0	1,3 0,1	1.864,5 99,6	0,0 0,0
Figueroles del Camp	NNSS	2003	01/01/2017	12,8 0,6	0,0 0,0	0,0 0,0	0,0 0,0	2.263,6 99,4	0,0 0,0
Flix	PG	2005	01/01/2018	143,0 1,2	0,0 0,0	18,5 0,2	32,2 0,3	11.521,2 98,3	0,0 0,0
Forès	NNSS	2010	01/01/2017	6,7 0,4	0,0 0,0	0,0 0,0	0,0 0,0	1.599,7 99,6	0,0 0,0
Freginals	NNSS	2010	01/01/2017	10,2 0,6	0,4 0,0	0,0 0,0	0,0 0,0	1.751,2 99,4	0,0 0,0
Galera, La	NNSS	2015	01/01/2017	16,1 0,6	0,7 0,0	0,0 0,0	0,0 0,0	2.731,7 99,4	0,0 0,0
Gandesa	NNSS	1990	01/01/2017	64,3 0,9	0,0 0,0	22,2 0,3	0,0 0,0	7.032,8 98,8	0,0 0,0
Garcia	NNSS	2002	01/01/2018	17,6 0,3	0,0 0,0	0,0 0,0	0,0 0,0	5.223,6 99,7	0,0 0,0
Garidells, Els	NNSS	2002	01/01/2017	17,4 5,7	0,0 0,0	16,2 5,3	0,0 0,0	273,7 89,1	0,0 0,0

CLASES DE SUELO

	figura plan.	año publ	fecha actualización información urbanística	urbano consolidado	urbano no consolidado	urbanizable delimitado o sectorizado	urbanizable no delimitado o sectorizado	no urbanizable	sistemas generales y otros
				(ha) (%)	(ha) (%)	(ha) (%)	(ha) (%)	(ha) (%)	(ha) (%)
Ginestar	PG	2012	01/01/2017	20,0 1,3	0,0 0,0	3,9 0,2	0,0 0,0	1.546,5 98,5	0,0 0,0
Godall	NNSS	2004	01/01/2017	20,2 0,6	2,1 0,1	7,0 0,2	0,0 0,0	3.335,5 99,1	0,0 0,0
Gratallops	PG	2007	01/01/2017	7,4 0,5	0,1 0,0	4,3 0,3	0,0 0,0	1.341,2 99,1	0,0 0,0
Guiamets, Els	PG	2012	01/01/2017	10,7 0,9	0,0 0,0	3,1 0,3	0,0 0,0	1.200,3 98,9	0,0 0,0
Horta de Sant Joan	NNSS	1989	01/01/2017	35,7 0,3	0,0 0,0	8,5 0,1	0,0 0,0	11.837,4 99,6	0,0 0,0
Lloar, El	NNSS	2010	01/01/2017	4,5 0,7	0,4 0,1	0,0 0,0	0,0 0,0	659,6 99,3	0,0 0,0
Llorac	PG	2005	01/01/2017	11,3 0,5	1,0 0,0	0,0 0,0	0,0 0,0	2.314,6 99,5	0,0 0,0
Llorenç del Penedès	PG	2012	01/01/2017	96,8 20,6	0,3 0,1	29,5 6,3	0,0 0,0	343,5 73,1	0,0 0,0
Marçà	PG	2005	01/01/2017	20,3 1,3	0,0 0,0	5,6 0,3	0,0 0,0	1.583,0 98,4	0,0 0,0
Margalef	NNSS	2015	01/01/2017	3,9 0,1	0,0 0,0	0,0 0,0	0,0 0,0	3.470,9 99,9	0,0 0,0
Mas de Barberans	NNSS	2010	01/01/2017	8,8 0,1	0,0 0,0	0,0 0,0	0,0 0,0	7.882,3 99,9	0,0 0,0
Masdenverge	NNSS	2004	01/01/2017	20,9 1,4	0,0 0,0	20,3 1,4	0,0 0,0	1.423,8 97,2	0,0 0,0
Masllorenç	NNSS	1985	01/01/2017	73,3 11,1	1,9 0,3	0,0 0,0	0,0 0,0	582,3 88,6	0,0 0,0
Masó, La	NNSS	1997	01/01/2017	7,9 2,2	0,0 0,0	2,0 0,6	0,0 0,0	348,7 97,2	0,0 0,0
Maspujols	NNSS	1998	01/01/2017	22,4 6,1	0,0 0,0	1,9 0,5	0,0 0,0	342,4 93,4	0,0 0,0
Masroig, El	NNSS	2010	01/01/2017	13,6 0,9	1,4 0,1	0,0 0,0	1,6 0,1	1.536,5 98,9	0,0 0,0
Milà, El	PG	2010	01/01/2017	4,8 1,2	0,0 0,0	2,2 0,5	1,3 0,3	404,8 98,0	0,0 0,0
Miravet	NNSS	1994	01/01/2017	16,5 0,5	0,0 0,0	2,7 0,1	0,0 0,0	3.223,6 99,4	0,0 0,0
Molar, El	PG	2011	01/01/2017	9,3 0,4	0,0 0,0	0,0 0,0	0,0 0,0	2.275,1 99,6	0,0 0,0
Montblanc	PG	1998	01/01/2017	226,9 2,5	5,4 0,1	174,0 1,9	34,4 0,4	8.691,6 95,2	0,0 0,0
Montbrió del Camp	PG	2011	01/01/2017	67,6 6,5	1,2 0,1	55,3 5,3	0,0 0,0	919,3 88,1	0,0 0,0

CLASES DE SUELO

municipi	figura plan.	año publ	fecha actualización información urbanística	urbano consolidado	urbano no consolidado	urbanizable delimitado o sectorizado	urbanizable no delimitado o sectorizado	no urbanizable	sistemas generales y otros
				(ha) (%)	(ha) (%)	(ha) (%)	(ha) (%)	(ha) (%)	(ha) (%)
Montferri	PG	2008	01/01/2017	16,4 0,9	20,7 1,1	14,9 0,8	0,0 0,0	1.868,4 97,3	0,0 0,0
Montmell, El	PG	2005	01/01/2017	455,7 6,2	0,0 0,0	15,8 0,2	63,8 0,9	6.764,7 92,7	0,0 0,0
Mont-ral	PG	2004	01/01/2017	26,8 0,8	0,1 0,0	0,0 0,0	0,0 0,0	3.461,1 99,2	0,0 0,0
Mont-roig del Camp	PG	2007	01/01/2017	642,2 10,1	45,0 0,7	498,5 7,8	120,5 1,9	5.047,2 79,4	0,0 0,0
Móra d'Ebre	NNSS	2005	01/01/2018	123,6 2,7	0,5 0,0	62,8 1,4	0,0 0,0	4.330,1 95,9	0,0 0,0
Móra la Nova	NNSS	2000	01/01/2017	79,9 5,0	0,0 0,0	79,4 5,0	0,0 0,0	1.437,0 90,0	0,0 0,0
Morell, El	NNSS	2006	01/01/2017	140,4 23,5	0,0 0,0	149,5 25,0	0,0 0,0	307,4 51,5	0,0 0,0
Morera de Montsant, La	PG	2009	01/01/2017	6,1 0,1	0,6 0,0	0,0 0,0	0,0 0,0	5.290,3 99,9	0,0 0,0
Nou de Gaià, La	NNSS	1999	01/01/2017	18,9 4,4	0,0 0,0	3,5 0,8	0,0 0,0	410,9 94,8	0,0 0,0
Nulles	NNSS	2002	01/01/2017	18,1 1,7	0,0 0,0	18,5 1,7	0,0 0,0	1.031,8 96,6	0,0 0,0
Palma d'Ebre, La	NNSS	2015	01/01/2017	14,6 0,4	0,0 0,0	0,0 0,0	0,0 0,0	3.783,1 99,6	0,0 0,0
Passanant i Belltall	NNSS	2010	01/01/2017	11,1 0,4	0,0 0,0	0,0 0,0	0,0 0,0	2.778,1 99,6	0,0 0,0
Paüls	PG	2007	01/01/2017	9,2 0,2	1,6 0,0	0,0 0,0	0,0 0,0	4.376,5 99,8	0,0 0,0
Perafort	NNSS	1998	01/01/2017	105,7 11,0	0,0 0,0	126,0 13,2	0,0 0,0	726,3 75,8	0,0 0,0
Perelló, El	PG	2017	01/01/2018	113,7 1,1	3,6 0,0	25,2 0,2	5,4 0,1	9.937,3 98,5	0,0 0,0
Piles, Les	NNSS	2003	01/01/2017	12,1 0,5	0,1 0,0	2,5 0,1	0,0 0,0	2.225,9 99,3	0,0 0,0
Pinell de Brai, El	NNSS	1998	01/01/2017	21,1 0,4	0,0 0,0	0,0 0,0	0,0 0,0	5.684,2 99,6	0,0 0,0
Pira	PG	2007	01/01/2017	48,3 6,0	0,0 0,0	39,7 4,9	0,0 0,0	714,8 89,0	0,0 0,0
Pla de Santa Maria, El	NNSS	1995	01/01/2017	48,7 1,4	0,0 0,0	137,5 3,9	0,0 0,0	3.321,8 94,7	0,0 0,0
Pobla de Massaluca, La	NNSS	2004	01/01/2017	16,4 0,4	0,0 0,0	0,0 0,0	0,0 0,0	4.327,2 99,6	0,0 0,0
Pobla de Montornès, La	NNSS	1982	01/01/2017	137,5 11,2	1,6 0,1	58,0 4,7	0,0 0,0	1.032,8 84,0	0,0 0,0

CLASES DE SUELO

municipio	figura plan.	año publ	fecha actualización información urbanística	urbano consolidado	urbano no consolidado	urbanizable delimitado o sectorizado	urbanizable no delimitado o sectorizado	no urbanizable	sistemas generales y otros
				(ha)	(ha)	(ha)	(ha)	(ha)	(ha)
				(%)	(%)	(%)	(%)	(%)	(%)
Poboleda	PG	2010	01/01/2017	10,1 0,7	0,7 0,1	2,3 0,2	0,0 0,0	1.384,0 99,1	0,0 0,0
Pont d'Armentera, El	NNSS	1999	01/01/2017	22,6 1,0	4,4 0,2	3,8 0,2	0,0 0,0	2.142,8 98,6	0,0 0,0
Pontils	NNSS	2002	01/01/2017	10,7 0,2	0,0 0,0	12,5 0,2	0,0 0,0	6.757,5 99,7	0,0 0,0
Porrera	PG	2005	01/01/2018	13,2 0,5	0,0 0,0	0,0 0,0	0,0 0,0	2.875,1 99,5	0,0 0,0
Pradell de la Teixeta	NNSS	2010	01/01/2018	3,1 0,1	0,0 0,0	0,0 0,0	0,0 0,0	2.186,1 99,9	0,0 0,0
Prades	NNSS	1996	01/01/2017	85,9 2,6	0,0 0,0	0,0 0,0	0,0 0,0	3.164,8 97,4	0,0 0,0
Prat de Comte	NNSS	2015	01/01/2017	6,9 0,3	0,0 0,0	0,0 0,0	0,0 0,0	2.638,4 99,7	0,0 0,0
Pratdip	PG	2010	01/01/2017	84,9 2,3	10,2 0,3	80,4 2,2	0,0 0,0	3.448,9 95,2	0,0 0,0
Puigpelat	NNSS	2006	01/01/2017	33,6 3,5	26,6 2,8	81,1 8,5	0,0 0,0	810,6 85,2	0,0 0,0
Querol	NNSS	1977	01/01/2017	111,1 1,5	268,0 3,7	70,5 1,0	0,0 0,0	6.800,8 93,8	0,0 0,0
Rasquera	NNSS	1992	01/01/2017	19,4 0,4	0,0 0,0	0,0 0,0	0,0 0,0	5.117,9 99,6	0,0 0,0
Renau	NNSS	1988	01/01/2018	7,1 0,8	0,0 0,0	0,0 0,0	0,0 0,0	826,3 99,2	0,0 0,0
Riba, La	PG	2006	01/01/2017	32,3 4,0	0,0 0,0	0,0 0,0	0,0 0,0	769,0 96,0	0,0 0,0
Riba-roja d'Ebre	NNSS	1997	01/01/2017	43,9 0,4	0,0 0,0	2,0 0,0	0,0 0,0	9.876,7 99,5	0,0 0,0
Riera de Gaià, La	PG	2009	01/01/2017	61,2 6,9	5,1 0,6	33,3 3,8	0,0 0,0	781,3 88,7	0,0 0,0
Riudecanyes	PG	2007	01/01/2017	73,4 4,3	0,0 0,0	12,5 0,7	0,0 0,0	1.629,8 95,0	0,0 0,0
Riudecols	NNSS	2015	01/01/2017	34,6 1,8	0,8 0,0	7,5 0,4	0,0 0,0	1.911,5 97,8	0,0 0,0
Rocafort de Queralt	NNSS	2010	01/01/2017	9,9 1,2	0,0 0,0	0,0 0,0	0,0 0,0	839,9 98,8	0,0 0,0
Roda de Berà	PG	1996	01/01/2017	392,0 23,7	0,0 0,0	150,6 9,1	41,3 2,5	1.069,2 64,7	0,0 0,0
Rodonyà	NNSS	1999	01/01/2017	38,3 4,4	11,4 1,3	18,1 2,1	0,0 0,0	794,7 92,1	0,0 0,0
Roquetes	PG	2003	01/01/2017	339,1 2,5	0,0 0,0	135,4 1,0	0,0 0,0	13.237,6 96,5	0,0 0,0

CLASES DE SUELO

figura plan.	año publ	fecha actualización información urbanística	urbano consolidado	urbano no consolidado	urbanizable delimitado o sectorizado	urbanizable no delimitado o sectorizado	no urbanizable	sistemas generales y otros	
			(ha) (%)	(ha) (%)	(ha) (%)	(ha) (%)	(ha) (%)	(ha) (%)	
Rourell, El	NNSS	1982	01/01/2017	7,3 3,1	0,8 0,4	12,5 5,4	0,0 0,0	210,9 91,1	0,0 0,0
Salomó	NNSS	2001	01/01/2017	32,4 2,6	0,0 0,0	0,0 0,0	0,0 0,0	1.191,0 97,4	0,0 0,0
Sant Carles de la Ràpita	PG	1990	01/01/2017	270,2 5,0	19,6 0,4	111,4 2,1	50,7 0,9	4.927,1 91,6	0,0 0,0
Sant Jaume dels Domenys	NNSS	1990	01/01/2017	122,6 5,0	0,0 0,0	81,2 3,3	0,0 0,0	2.235,3 91,6	0,0 0,0
Sant Jaume d'Enveja	PG	2013	01/01/2017	136,1 2,2	8,3 0,1	17,6 0,3	55,7 0,9	5.848,9 96,4	0,0 0,0
Santa Bàrbara	NNSS	1996	01/01/2017	93,8 3,3	0,0 0,0	32,2 1,1	0,0 0,0	2.691,6 95,5	0,0 0,0
Santa Coloma de Queralt	NNSS	2002	01/01/2017	144,0 4,2	0,0 0,0	47,5 1,4	0,0 0,0	3.231,3 94,4	0,0 0,0
Santa Oliva	PG	2005	01/01/2017	222,2 22,8	5,7 0,6	147,9 15,1	0,0 0,0	600,3 61,5	0,0 0,0
Sarral	NNSS	2002	01/01/2017	81,7 1,6	0,5 0,0	13,2 0,3	0,0 0,0	5.157,2 98,2	0,0 0,0
Savallà del Comtat	NNSS	2010	01/01/2017	6,6 0,4	0,0 0,0	0,0 0,0	0,0 0,0	1.484,5 99,6	0,0 0,0
Secuita, La	NNSS	2000	01/01/2017	67,5 3,8	20,4 1,1	65,1 3,7	0,0 0,0	1.626,9 91,4	0,0 0,0
Senan	PG	2012	01/01/2017	3,5 0,3	0,0 0,0	0,0 0,0	0,0 0,0	1.186,8 99,7	0,0 0,0
Sénia, La	NNSS	1983	01/01/2017	259,1 2,4	20,0 0,2	226,5 2,1	0,0 0,0	10.337,1 95,3	0,0 0,0
Solivella	NNSS	2001	01/01/2017	26,9 1,3	0,0 0,0	0,0 0,0	0,0 0,0	2.117,4 98,7	0,0 0,0
Tivenys	PG	2009	01/01/2017	14,7 0,3	2,3 0,0	0,0 0,0	0,0 0,0	5.344,6 99,7	0,0 0,0
Tivissa	NNSS	1995	01/01/2017	40,8 0,2	0,0 0,0	8,6 0,0	0,0 0,0	20.926,2 99,8	0,0 0,0
Torre de Fontaubella, La	PG	2008	01/01/2017	6,6 0,9	0,0 0,0	2,2 0,3	0,0 0,0	703,1 98,8	0,0 0,0
Torre de l'Espanyol, La	NNSS	2015	01/01/2017	14,0 0,5	0,0 0,0	0,0 0,0	0,0 0,0	2.780,0 99,5	0,0 0,0
Torroja del Priorat	NNSS	2003	01/01/2017	5,2 0,4	0,3 0,0	0,0 0,0	0,0 0,0	1.312,5 99,6	0,0 0,0
Tortosa	PG	2007	01/01/2018	930,0 4,3	157,4 0,7	306,9 1,4	189,5 0,9	20.211,7 92,7	0,0 0,0
Ulldecona	NNSS	1992	01/01/2017	168,4 1,3	7,0 0,1	53,5 0,4	0,0 0,0	12.471,8 98,2	0,0 0,0

CLASES DE SUELO

	figura plan.	año publ	fecha actualización información urbanística	urbano consolidado	urbano no consolidado	urbanizable delimitado o sectorizado	urbanizable no delimitado o sectorizado	no urbanizable	sistemas generales y otros
				(ha)	(ha)	(ha)	(ha)	(ha)	(ha)
				(%)	(%)	(%)	(%)	(%)	(%)
Ulldemolins	PG	2009	01/01/2017	19,9 0,5	0,4 0,0	7,2 0,2	0,0 0,0	3.793,4 99,3	0,0 0,0
Vallclara	PG	2014	01/01/2017	6,0 0,4	1,0 0,1	2,1 0,2	0,0 0,0	1.338,4 99,3	0,0 0,0
Vallfogona de Riucorb	NNSS	2004	01/01/2017	16,0 1,5	1,3 0,1	1,7 0,2	0,0 0,0	1.077,2 98,3	0,0 0,0
Vallmoll	NNSS	2004	01/01/2017	85,7 5,1	5,6 0,3	120,2 7,2	0,0 0,0	1.462,0 87,4	0,0 0,0
Valls	PG	1988	01/01/2017	366,5 6,6	33,6 0,6	312,4 5,6	0,0 0,0	4.828,7 87,1	0,0 0,0
Vandellòs i l'Hospitalet de l'Infant	PG	1998	01/01/2017	334,2 3,2	52,1 0,5	69,9 0,7	46,5 0,5	9.799,2 95,1	0,0 0,0
Vendrell, El	PG	2006	01/01/2018	968,5 26,2	6,8 0,2	410,0 11,1	338,0 9,1	1.970,8 53,3	0,0 0,0
Vespella de Gaià	NNSS	1997	01/01/2017	58,5 3,2	5,4 0,3	38,1 2,1	0,0 0,0	1.701,4 94,3	0,0 0,0
Vilabella	PG	2007	01/01/2017	37,8 2,1	0,5 0,0	9,0 0,5	8,3 0,5	1.769,3 97,0	0,0 0,0
Vilalba dels Arcs	NNSS	2010	01/01/2017	22,3 0,3	0,0 0,0	0,0 0,0	0,0 0,0	6.702,1 99,7	0,0 0,0
Vilallonga del Camp	NNSS	1996	01/01/2017	46,0 5,0	15,0 1,6	13,7 1,5	40,2 4,4	796,0 87,4	0,0 0,0
Vilanova de Prades	PG	2012	01/01/2017	10,1 0,5	0,0 0,0	0,0 0,0	0,0 0,0	2.158,4 99,5	0,0 0,0
Vilanova d'Escornalbou	NNSS	1991	01/01/2017	23,6 1,4	1,2 0,1	10,5 0,6	0,0 0,0	1.683,9 97,9	0,0 0,0
Vilaplana	PG	2007	01/01/2017	11,7 0,5	6,8 0,3	3,6 0,2	0,0 0,0	2.303,1 99,1	0,0 0,0
Vila-rodona	PG	2004	01/01/2017	26,8 0,8	2,1 0,1	71,1 2,1	0,0 0,0	3.214,3 97,0	0,0 0,0
Vilaverd	NNSS	2002	01/01/2017	18,6 1,5	0,2 0,0	19,7 1,6	0,0 0,0	1.226,8 97,0	0,0 0,0
Vilella Alta, La	NNSS	2010	01/01/2017	3,5 0,7	0,0 0,0	0,0 0,0	0,0 0,0	512,0 99,3	0,0 0,0
Vilella Baixa, La	NNSS	2015	01/01/2017	6,1 1,1	1,0 0,2	0,0 0,0	0,0 0,0	556,0 98,7	0,0 0,0
Vimbodí i Poblet	PG	2010	01/01/2017	32,3 0,5	9,6 0,1	0,0 0,0	14,6 0,2	6.583,2 99,1	0,0 0,0
Vinebre	NNSS	2015	01/01/2017	15,2 0,6	1,9 0,1	0,0 0,0	0,0 0,0	2.633,3 99,4	0,0 0,0
Xerta	PG	2006	01/01/2017	26,1 0,8	4,8 0,1	5,8 0,2	0,0 0,0	3.302,4 98,9	0,0 0,0

TABLA 2. Información de los sectores o áreas de desarrollo.

**ÁREAS DE DESARROLLO** (suelo urbano no consolidado y urbanizable delimitado o sectorizado)

fecha imagen	edificabilidad				viviendas		número sectores	
	residencial		actividades económicas		previstas (número)	ejecutado (%)		
	prevista (m <sup>2</sup> )	ejecutado (%)	prevista (m <sup>2</sup> )	ejecutado (%)				
<b>Cataluña</b>	<b>105.113.175</b>	<b>26,2</b>	<b>56.519.330</b>	<b>28,7</b>	<b>767.744</b>	<b>25,3</b>	<b>6.997</b>	
Municipios incluidos en SIU: 947 (100%)								
<b>Barcelona</b>	<b>45.743.401</b>	<b>39,3</b>	<b>19.556.246</b>	<b>35,7</b>	<b>339.699</b>	<b>37,6</b>	<b>2.709</b>	
Municipios incluidos en SIU: 311 (100%)								
<b>Área Urbana de Barcelona</b>	<b>35.688.615</b>	<b>45,5</b>	<b>11.177.245</b>	<b>31,5</b>	<b>265.602</b>	<b>43,2</b>	<b>1867</b>	
Municipios incluidos en SIU: 165 (100%)								
Abrera	2015	1.431.842	76,7	---	---	10.284	80,3	18
Aiguafreda	2018	97.518	4,8	---	---	485	3,2	4
Alella	2018	40.914	8,2	12.244	27,1	341	12,3	11
Ametlla del Vallès, L'	2018	144.655	20,3	22.358	0,0	1.071	17,8	29
Arenys de Mar	2015	151.639	16,8	14.555	100,0	1.361	16,6	7
Arenys de Munt	2015	139.911	14,5	88.571	2,7	1.168	13,3	20
Argentona	2018	237.608	68,3	179.552	100,0	1.456	59,1	8
Avinyonet del Penedès	2015	84.983	6,9	35.456	66,4	544	4,3	18
Badalona	2018	436.196	45,9	35.784	0,0	2.493	54,5	18
Barberà del Vallès	2015	160.069	56,1	---	---	1.379	57,2	20
Barcelona	2018	19.292	86,3	---	---	148	86,3	64
Begues	2015	97.060	0,7	---	---	497	0,5	11
Bigues i Riells	2018	323.063	9,1	72.396	0,0	2.424	9,7	20
Cabanyes, Les	2013	41.935	3,8	---	---	413	2,6	6
Cabrera de Mar	2015	86.757	51,1	---	---	662	44,3	7
Cabrils	2015	170.024	66,4	---	---	1.094	66,4	25

**ÁREAS DE DESARROLLO** (suelo urbano no consolidado y urbanizable delimitado o sectorizado)

	fecha imagen	edificabilidad				viviendas		número sectores
		residencial		actividades económicas		previstas (número)	ejecutado (%)	
		prevista (m <sup>2</sup> )	ejecutado (%)	prevista (m <sup>2</sup> )	ejecutado (%)			
Caldes de Montbui	2018	365.398	6,6	---	---	1.927	9,7	12
Caldes d'Estrac	2015	42.748	40,5	---	---	271	38,4	7
Calella	2015	283.275	8,3	140.880	9,0	2.652	9,5	16
Campins	2015	5.341	0,0	---	---	28	0,0	1
Canet de Mar	2015	137.515	96,7	87.612	43,4	1.164	96,9	8
Canovelles	2018	236.954	80,3	58.200	100,0	1.539	80,1	8
Cànoves i Samalús	2018	89.064	0,0	---	---	854	0,0	6
Canyelles	2015	1.030.950	100,0	---	---	7.859	100,0	5
Cardedeu	2018	351.090	0,0	174.212	19,3	2.210	0,0	20
Castellar del Vallès	2018	87.783	28,2	351.534	7,6	528	29,9	14
Castellbisbal	2015	71.485	21,5	---	---	536	29,7	6
Castelldefels	2015	9.785	0,0	---	---	288	0,0	3
Castellet i la Gornal	2015	258.187	13,1	---	---	1.293	14,8	27
Castellterçol	2018	118.188	20,3	12.158	0,0	3.129	19,5	7
Castellví de la Marca	2015	21.020	0,0	55.996	14,0	153	0,0	9
Castellví de Rosanes	2015	60.944	46,7	---	---	292	48,6	5
Cerdanyola del Vallès	2015	687.124	7,3	---	---	5.652	6,8	5
Cervelló	2018	398.192	16,9	83.833	82,7	1.484	14,9	17
Collbató	2018	345.623	81,6	45.895	100,0	2.478	80,3	9
Corbera de Llobregat	2015	107.699	43,4	---	---	799	45,0	7
Cornellà de Llobregat	2015	93.845	74,5	---	---	910	75,8	22
Cubelles	2013	322.227	98,5	100.170	100,0	1.524	98,3	10

**ÁREAS DE DESARROLLO** (suelo urbano no consolidado y urbanizable delimitado o sectorizado)

fecha imagen	edificabilidad				viviendas		número sectores	
	residencial		actividades económicas		previstas (número)	ejecutado (%)		
	prevista (m <sup>2</sup> )	ejecutado (%)	prevista (m <sup>2</sup> )	ejecutado (%)				
Dosrius	2015	45.200	1,3	80.144	0,0	348	1,3	5
Esparreguera	2018	170.582	71,0	---	---	1.119	67,5	5
Esplugues de Llobregat	2018	213.798	22,1	---	---	1.678	23,7	9
Figaró-Montmany	2015	8.818	3,1	---	---	66	3,2	3
Fogars de la Selva	2013	15.894	-0,0	100.374	0,0	126	0,0	5
Font-rubí	2015	65.786	54,0	---	---	421	62,6	5
Franqueses del Vallès, Les	2013	---	---	---	---	---	---	14
Garriga, La	2018	533.939	21,1	381.974	5,1	2.294	15,2	19
Gavà	2018	77.970	100,0	369.301	10,1	650	100,0	8
Gelida	2015	99.278	6,2	---	---	672	8,2	10
Granada, La	2015	127.262	21,0	---	---	742	24,9	9
Granollers	2018	589.905	25,9	607.597	15,6	6.279	26,3	25
Gualba	2015	82.575	65,1	161.080	95,0	573	72,2	7
Hospitalet de Llobregat, L'	2018	610.290	63,0	710.534	7,4	6.431	64,1	19
Llagosta, La	2015	138.813	53,0	---	---	1.026	49,0	4
Lliçà d'Amunt	2015	61.762	-0,0	---	---	497	0,0	14
Lliçà de Vall	2015	149.253	4,4	---	---	1.148	4,4	7
Llinars del Vallès	2018	402.124	8,8	298.422	74,5	2.865	9,2	18
Malgrat de Mar	2015	151.889	8,7	---	---	1.097	8,8	13
Martorell	2015	344.846	53,3	---	---	2.941	48,1	10
Martorelles	2015	107.662	31,4	---	---	758	40,6	9
Masnou, El	2018	93.856	60,6	147.028	15,5	726	55,7	15

**ÁREAS DE DESARROLLO** (suelo urbano no consolidado y urbanizable delimitado o sectorizado)

municipio	fecha imagen	edificabilidad				viviendas		número sectores
		residencial		actividades económicas		previstas (número)	ejecutado (%)	
		prevista (m <sup>2</sup> )	ejecutado (%)	prevista (m <sup>2</sup> )	ejecutado (%)			
Matadepera	2018	33.685	14,6	26.099	0,0	201	18,9	11
Mataró	2018	629.781	88,7	189.233	100,0	5.380	90,7	31
Mediona	2015	51.360	0,0	---	---	463	0,0	6
Molins de Rei	2018	111.007	21,9	75.134	0,0	916	13,1	6
Mollet del Vallès	2018	78.650	35,5	---	---	605	35,5	9
Montcada i Reixac	2018	517.636	76,0	133.430	24,9	4.100	72,5	17
Montgat	2015	34.416	0,0	---	---	265	0,0	4
Montmeló	2015	184.813	10,4	---	---	1.629	11,4	8
Montornès del Vallès	2015	251.426	90,9	---	---	1.418	91,4	8
Olèrdola	2018	70.761	14,6	159.649	0,0	298	2,7	10
Olesa de Bonesvalls	2015	138.927	83,7	---	---	608	90,5	5
Olesa de Montserrat	2018	882.098	47,1	386.818	42,5	5.961	47,1	26
Olivella	2015	257.243	80,8	---	---	1.979	80,8	5
Òrrius	2015	18.572	36,9	---	---	334	15,8	3
Pacs del Penedès	2015	6.838	100,0	12.865	-0,0	58	100,0	3
Palafolls	2015	252.946	16,4	240.306	72,9	1.465	18,7	24
Palau-solità i Plegamans	2018	303.568	8,7	124.813	2,6	2.524	10,6	21
Pallejà	2018	26.545	26,4	---	---	250	21,6	2
Palma de Cervelló, La	2015	67.723	10,1	---	---	425	7,6	6
Papiol, El	2015	143.964	33,2	---	---	1.812	20,3	12
Parets del Vallès	2018	183.471	43,5	466.803	13,8	1.426	48,1	17
Pineda de Mar	2015	367.527	37,0	---	---	2.820	37,3	13

**ÁREAS DE DESARROLLO** (suelo urbano no consolidado y urbanizable delimitado o sectorizado)

fecha imagen	edificabilidad				viviendas		número sectores	
	residencial		actividades económicas		previstas (número)	ejecutado (%)		
	prevista (m <sup>2</sup> )	ejecutado (%)	prevista (m <sup>2</sup> )	ejecutado (%)				
Pla del Penedès, El	2015	9.111	0,0	---	---	52	0,0	1
Polinyà	2018	84.918	8,4	20.646	54,1	711	8,5	8
Pontons	2015	259.102	0,0	---	---	897	0,0	4
Prat de Llobregat, El	2018	108.529	7,4	---	---	793	7,5	9
Premià de Dalt	2018	114.104	17,1	12.825	0,0	815	24,2	7
Premià de Mar	2018	42.300	36,3	73.449	4,0	437	32,7	7
Puigdàlber	2015	12.360	0,0	---	---	90	0,0	2
Rellinars	2015	11.246	0,0	12.520	0,0	70	0,0	3
Ripollet	2015	2.032	0,0	---	---	20	0,0	1
Roca del Vallès, La	2015	236.426	37,2	---	---	1.405	28,4	12
Rubí	2015	1.045.534	90,1	---	---	7.982	90,3	36
Sabadell	2015	1.971.996	86,8	---	---	8.831	75,0	43
Sant Adrià de Besòs	2018	199.938	100,0	65.423	87,6	983	100,0	7
Sant Andreu de la Barca	2015	22.100	100,0	---	---	170	100,0	1
Sant Andreu de Llavaneres	2015	213.162	20,7	1.117	100,0	1.354	15,0	27
Sant Antoni de Vilamajor	2015	128.486	28,2	---	---	807	29,2	12
Sant Boi de Llobregat	2018	348.420	17,3	59.382	100,0	2.934	18,4	30
Sant Cebrià de Vallalta	2018	101.733	5,7	42.766	100,0	756	2,4	5
Sant Celoni	2018	367.081	66,1	399.894	22,2	2.826	70,5	20
Sant Climent de Llobregat	2015	48.298	16,7	---	---	434	19,4	4
Sant Cugat del Vallès	2018	237.790	21,9	57.029	0,0	1.959	23,8	14
Sant Cugat Sesgarrigues	2013	128.733	-0,0	207.213	35,5	1.388	0,0	11

**ÁREAS DE DESARROLLO** (suelo urbano no consolidado y urbanizable delimitado o sectorizado)

fecha imagen	edificabilidad				viviendas		número sectores	
	residencial		actividades económicas		previstas (número)	ejecutado (%)		
	prevista (m <sup>2</sup> )	ejecutado (%)	prevista (m <sup>2</sup> )	ejecutado (%)				
Sant Esteve de Palautordera	2013	90.787	22,8	---	---	691	22,9	10
Sant Esteve Sesrovires	2015	136.213	32,8	---	---	1.049	18,7	12
Sant Feliu de Codines	2018	173.064	10,4	---	---	1.045	10,5	18
Sant Feliu de Llobregat	2018	197.120	100,0	---	---	1.678	100,0	4
Sant Fost de Campsentelles	2015	53.981	6,2	94.399	0,0	554	6,0	4
Sant Iscle de Vallalta	2015	224.192	95,2	---	---	442	91,0	4
Sant Joan Despí	2018	120.566	92,5	---	---	1.020	90,6	15
Sant Just Desvern	2018	235.230	17,1	---	---	2.390	15,6	11
Sant Llorenç d'Hortons	2015	172.360	4,1	---	---	1.025	3,5	21
Sant Llorenç Savall	2013	246.050	25,8	15.870	0,0	1.816	26,9	4
Sant Martí Sarroca	2015	107.382	-0,0	150.000	26,4	640	0,0	13
Sant Pere de Ribes	2015	384.618	14,8	---	---	2.658	12,8	24
Sant Pere de Riudebitlles	2013	65.484	5,1	73.345	32,1	479	5,6	8
Sant Pere de Vilamajor	2015	37.246	0,0	---	---	287	0,0	3
Sant Pol de Mar	2015	195.739	83,5	---	---	1.272	87,5	18
Sant Quintí de Mediona	2015	59.197	-0,0	66.514	100,0	253	0,0	7
Sant Quirze del Vallès	2015	793.180	58,2	---	---	4.410	72,0	8
Sant Quirze Safaja	2013	7.150	4,9	---	---	55	4,9	3
Sant Sadurní d'Anoia	2015	206.310	0,3	128.824	0,0	1.917	0,3	12
Sant Vicenç de Montalt	2018	379.929	90,9	---	---	2.976	91,1	16
Sant Vicenç dels Horts	2015	8.937	46,2	---	---	71	29,6	5
Santa Coloma de Cervelló	2015	151.205	4,3	---	---	1.409	4,4	7

**ÁREAS DE DESARROLLO** (suelo urbano no consolidado y urbanizable delimitado o sectorizado)

municipio	fecha imagen	edificabilidad				viviendas		número sectores
		residencial		actividades económicas		previstas (número)	ejecutado (%)	
		prevista (m <sup>2</sup> )	ejecutado (%)	prevista (m <sup>2</sup> )	ejecutado (%)			
Santa Coloma de Gramenet	2015	47.047	73,5	---	---	430	72,1	2
Santa Eulàlia de Ronçana	2015	65.456	7,1	---	---	567	7,7	5
Santa Margarida i els Monjos	2018	158.790	61,0	44.064	100,0	1.467	59,8	9
Santa Maria de Martorelles	2015	68.974	2,7	---	---	289	4,9	5
Santa Maria de Palautordera	2015	82.235	-0,0	5.091	0,0	749	-0,0	7
Santa Perpètua de Mogoda	2018	248.739	52,3	494.652	23,0	2.315	45,1	24
Santa Susanna	2013	166.195	69,6	78.478	0,0	1.278	69,6	12
Sentmenat	2018	227.995	36,1	241.917	40,0	1.679	31,6	13
Sitges	2015	511.112	26,0	122.003	77,6	3.668	26,5	27
Subirats	2018	90.995	5,1	24.878	29,6	581	5,0	23
Tagamanent	2015	6.165	-0,0	---	---	57	0,0	2
Teià	2015	72.221	35,7	---	---	652	26,4	10
Terrassa	2015	2.144.311	32,5	---	---	20.378	27,6	47
Tiana	2015	40.818	29,7	---	---	400	23,3	3
Tordera	2015	401.925	38,5	470.268	4,9	2.893	39,4	21
Torrelavit	2015	40.054	0,0	---	---	234	0,0	3
Torrelles de Foix	2015	349.913	68,0	67.860	0,0	2.544	68,0	10
Torrelles de Llobregat	2015	49.178	18,2	---	---	223	16,0	3
Ullastrell	2015	---	---	---	---	---	---	5
Vacarisses	2015	31.049	0,0	---	---	239	-0,0	3
Vallgorguina	2015	94.982	5,6	---	---	731	5,6	3
Vallirana	2015	371.095	15,3	356.763	100,0	2.855	15,3	6

ÁREAS DE DESARROLLO (suelo urbano no consolidado y urbanizable delimitado o sectorizado)

municipio	fecha imagen	edificabilidad				viviendas		número sectores
		residencial		actividades económicas		previstas (número)	ejecutado (%)	
		prevista (m <sup>2</sup> )	ejecutado (%)	prevista (m <sup>2</sup> )	ejecutado (%)			
Vallromanes	2018	59.763	11,2	---	---	426	12,1	11
Viladecans	2018	99.152	44,7	445.760	12,3	1.030	42,1	15
Viladecavalls	2015	195.458	21,2	251.295	13,5	1.252	22,0	16
Vilafranca del Penedès	2015	995.418	46,0	319.439	18,9	7.713	45,4	37
Vilanova del Vallès	2015	117.623	29,5	22.032	21,9	985	27,3	5
Vilanova i la Geltrú	2018	1.377.362	24,4	299.200	67,1	12.645	24,3	31
Vilassar de Dalt	2015	82.921	23,7	104.445	15,3	811	25,0	15
Vilassar de Mar	2018	237.856	100,0	104.876	100,0	1.721	100,0	9
Vilobí del Penedès	2015	22.119	19,0	---	---	151	20,0	4
<b>Área Urbana de Manresa</b>		<b>1.357.987</b>	<b>19,1</b>	<b>1.371.868</b>	<b>25,4</b>	<b>12.174</b>	<b>17,7</b>	<b>101</b>
Municipios incluidos en SIU: 4 (100 %)								
Manresa	2018	837.837	20,2	594.494	22,4	7.830	18,7	66
Sant Fruitós de Bages	2018	238.966	29,1	600.090	35,9	1.841	29,1	18
Sant Joan de Vilatorrada	2018	184.695	5,6	177.285	0,0	1.681	4,7	8
Santpedor	2015	96.488	10,7	---	---	822	9,6	9
<b>Resto de municipios de la provincia</b>								
Aguilar de Segarra		24.644	0,0	---	---	189	-0,0	8
Argençola		1.087	100,0	---	---	11	100,0	1
Artés		54.434	41,5	---	---	424	42,2	6
Avià		72.644	15,2	---	---	634	14,8	13
Avinyó		49.625	0,0	154.379	27,0	429	0,0	11

**ÁREAS DE DESARROLLO** (suelo urbano no consolidado y urbanizable delimitado o sectorizado)

fecha imagen	edificabilidad				viviendas		número sectores
	residencial		actividades económicas		previstas (número)	ejecutado (%)	
	prevista (m <sup>2</sup> )	ejecutado (%)	prevista (m <sup>2</sup> )	ejecutado (%)			
Bagà	106.343	30,4	42.770	26,2	804	34,7	7
Balenyà	72.623	0,0	121.958	53,5	363	0,0	6
Balsareny	22.047	0,0	---	---	122	0,0	3
Berga	343.134	4,5	---	---	2.589	3,3	40
Bruc, El	35.031	55,3	---	---	314	73,9	4
Brull, El	76.935	0,0	---	---	592	-0,0	2
Cabrera d'Anoia	64.980	0,0	---	---	274	0,0	8
Calaf	28.701	11,5	298.571	6,4	193	18,1	6
Calders	25.174	47,4	---	---	148	39,2	6
Calldetenes	97.626	2,5	---	---	544	3,5	5
Callús	94.352	14,1	---	---	574	13,5	10
Capellades	22.385	82,7	---	---	179	88,3	6
Cardona	88.949	15,2	---	---	856	13,2	12
Carme	38.892	25,7	27.637	0,0	260	29,5	5
Casserres	67.771	17,2	102.483	12,6	370	24,2	7
Castell de l'Areny	30.111	50,7	---	---	232	50,7	3
Castellar del Riu	5.225	0,0	---	---	40	-0,0	1
Castellbell i el Vilar	80.583	48,4	---	---	522	59,6	4
Castellgalí	75.035	1,2	---	---	574	1,1	10
Castellnou de Bages	3.325	0,0	---	---	25	0,0	1
Castellolí	9.321	0,0	---	---	59	0,0	2
Centelles	192.602	34,5	---	---	1.143	23,0	14

**ÁREAS DE DESARROLLO** (suelo urbano no consolidado y urbanizable delimitado o sectorizado)

fecha imagen	edificabilidad				viviendas		número sectores
	residencial		actividades económicas		previstas (número)	ejecutado (%)	
	prevista (m <sup>2</sup> )	ejecutado (%)	prevista (m <sup>2</sup> )	ejecutado (%)			
Cercs	65.718	0,0	32.277	100,0	530	-0,0	7
Collsuspina	11.780	0,0	---	---	71	0,0	2
Copons	18.177	0,0	7.644	0,0	159	0,0	4
Esquirol, L'	129.821	5,4	---	---	1.090	5,6	16
Estany, L'	---	---	---	---	---	---	3
Folgueroles	157.492	3,1	---	---	1.273	3,2	5
Fonollosa	15.609	0,0	---	---	102	-0,0	3
Gaià	---	---	---	---	---	---	1
Gironella	179.318	0,0	---	---	941	0,0	8
Guardiola de Berguedà	---	---	---	---	---	---	2
Gurb	343.256	7,5	---	---	1.796	3,6	17
Hostalets de Pierola, Els	108.160	55,2	399.310	31,1	832	55,2	6
Igualada	8.804	0,0	---	---	44	-0,0	1
Jorba	23.731	0,0	---	---	190	0,0	3
Llacuna, La	1.430	0,0	---	---	11	0,0	14
Malla	2.600	100,0	17.847	100,0	20	100,0	2
Manlleu	209.197	82,8	58.490	29,8	1.609	82,8	10
Marganell	6.570	0,0	---	---	42	0,0	2
Masies de Roda, Les	103.266	24,9	---	---	731	25,4	5
Masies de Voltregà, Les	249.444	8,0	334.875	25,0	555	3,6	18
Masquefa	15.403	39,2	112.046	100,0	139	28,7	5
Moià	294.721	19,3	130.328	56,8	2.225	19,7	11

**ÁREAS DE DESARROLLO** (suelo urbano no consolidado y urbanizable delimitado o sectorizado)

fecha imagen	edificabilidad				viviendas		número sectores
	residencial		actividades económicas		previstas (número)	ejecutado (%)	
	prevista (m <sup>2</sup> )	ejecutado (%)	prevista (m <sup>2</sup> )	ejecutado (%)			
Monistrol de Calders	255.005	6,3	43.200	16,5	755	6,6	4
Monistrol de Montserrat	84.323	0,0	86.380	46,9	622	0,0	11
Montmaneu	34.089	23,7	---	---	216	25,2	6
Mura	18.489	0,0	---	---	139	0,0	2
Navarcles	82.412	5,2	70.779	0,0	496	5,9	6
Navàs	---	---	56.760	60,9	---	---	1
Nou de Berguedà, La	6.632	-0,0	---	---	52	0,0	4
Òdena	148.467	10,2	---	---	1.197	10,6	9
Olost	22.735	6,0	37.421	-0,0	228	5,7	5
Olvan	---	---	62.708	-0,0	---	---	4
Orís	11.176	0,0	---	---	110	0,0	1
Oristà	12.269	0,0	---	---	85	0,0	2
Perafita	82.924	-0,0	14.766	0,0	553	0,0	5
Piera	214.196	18,1	2.434.222	76,9	1.607	18,6	21
Pobla de Claramunt, La	15.678	46,4	139.510	100,0	93	46,4	11
Pobla de Lillet, La	6.960	0,0	11.151	0,0	46	0,0	5
Pont de Vilomara i Rocafort, El	62.888	36,9	81.791	100,0	527	29,5	5
Prats de Lluçanès	49.181	3,6	49.044	43,6	1.093	3,6	4
Prats de Rei, Els	---	---	43.985	28,7	---	---	3
Puig-reig	95.041	27,3	83.059	67,5	606	24,8	14
Pujalt	14.599	0,0	---	---	92	0,0	7
Rajadell	---	---	---	---	---	---	1

**ÁREAS DE DESARROLLO** (suelo urbano no consolidado y urbanizable delimitado o sectorizado)

fecha imagen	edificabilidad				viviendas		número sectores
	residencial		actividades económicas		previstas (número)	ejecutado (%)	
	prevista (m <sup>2</sup> )	ejecutado (%)	prevista (m <sup>2</sup> )	ejecutado (%)			
Roda de Ter	171.432	25,1	111.352	19,3	924	22,9	13
Sallent	138.881	33,4	227.081	6,8	1.350	27,7	18
Sant Bartomeu del Grau	74.375	82,9	11.089	0,0	421	81,0	6
Sant Boi de Lluçanès	44.730	12,4	22.892	25,3	160	11,0	5
Sant Feliu Sasserra	12.903	-0,0	---	---	98	0,0	2
Sant Hipòlit de Voltregà	127.905	4,5	9.443	44,6	716	4,6	10
Sant Julià de Vilatorrada	83.283	3,8	69.724	0,0	615	4,6	9
Sant Martí d'Albars	7.377	100,0	---	---	44	100,0	1
Sant Martí de Centelles	41.247	-0,0	---	---	317	-0,0	2
Sant Martí de Tous	26.362	15,3	---	---	149	20,9	4
Sant Martí Sesgueioles	6.432	0,0	---	---	28	0,0	2
Sant Mateu de Bages	---	---	21.715	-0,0	---	---	2
Sant Pere de Torelló	90.576	7,3	24.035	0,0	776	6,4	7
Sant Pere Sallavinera	152.533	0,0	334.954	0,0	1.173	0,0	4
Sant Quirze de Besora	62.420	48,0	37.459	-0,0	322	34,2	10
Sant Salvador de Guardiola	5.968	100,0	---	---	35	100,0	1
Sant Vicenç de Castellet	9.258	29,1	---	---	56	29,1	7
Sant Vicenç de Torelló	71.862	26,9	---	---	487	27,5	6
Santa Eugènia de Berga	156.313	14,9	---	---	1.109	15,8	10
Santa Eulàlia de Riuprimer	---	---	15.750	19,9	---	---	3
Santa Margarida de Montbui	180.572	21,5	154.107	10,8	1.555	16,2	6
Santa Maria de Besora	2.860	0,0	---	---	22	0,0	1

**ÁREAS DE DESARROLLO** (suelo urbano no consolidado y urbanizable delimitado o sectorizado)

fecha imagen	edificabilidad				viviendas		número sectores
	residencial		actividades económicas		previstas (número)	ejecutado (%)	
	prevista (m <sup>2</sup> )	ejecutado (%)	prevista (m <sup>2</sup> )	ejecutado (%)			
Santa Maria de Miralles	17.050	0,0	---	---	82	0,0	2
Santa Maria d'Oló	18.951	70,2	---	---	157	88,0	2
Seva	54.257	0,0	---	---	369	0,0	4
Súria	92.444	2,6	182.802	32,6	695	2,5	11
Talamanca	---	---	---	---	---	---	4
Taradell	107.689	2,2	---	---	826	2,4	12
Tavèrnoles	9.240	0,0	---	---	29	0,0	2
Tavertet	11.098	5,9	---	---	67	7,5	4
Tona	108.513	0,0	19.143	0,0	1.115	0,0	8
Torelló	198.813	6,7	---	---	1.513	5,9	14
Torre de Claramunt, La	111.875	16,5	17.414	100,0	562	19,1	11
Vallbona d'Anoia	46.193	36,8	163.726	13,7	327	32,9	6
Vallcebre	7.218	0,0	---	---	29	0,0	3
Veciana	8.295	0,0	21.678	12,4	43	0,0	4
Vic	1.083.856	20,2	507.379	13,6	9.352	23,3	32
Vilada	---	---	---	---	---	---	1
Vilanova del Camí	406.979	13,3	---	---	3.044	16,1	14
Viver i Serrateix	1.905	-0,0	---	---	15	0,0	1

**ÁREAS DE DESARROLLO** (suelo urbano no consolidado y urbanizable delimitado o sectorizado)

fecha imagen	edificabilidad				viviendas		número sectores	
	residencial		actividades económicas		previstas (número)	ejecutado (%)		
	prevista (m <sup>2</sup> )	ejecutado (%)	prevista (m <sup>2</sup> )	ejecutado (%)				
<b>Girona</b>	<b>15.149.061</b>	<b>18,9</b>	<b>6.929.610</b>	<b>26,2</b>	<b>105.108</b>	<b>19,2</b>	<b>1.594</b>	
Municipios incluidos en SIU: <b>221</b> (100 %)								
<b>Área Urbana de Blanes - Lloret de Mar</b>	<b>820.748</b>	<b>24,4</b>	<b>177.879</b>	<b>100,0</b>	<b>6.123</b>	<b>25,4</b>	<b>45</b>	
Municipios incluidos en SIU: <b>3</b> (100 %)								
Blanes	2018	357.683	45,9	177.879	100,0	2.751	45,9	13
Lloret de Mar	2015	371.775	3,3	---	---	2.511	2,9	21
Tossa de Mar	2015	91.290	26,2	---	---	861	25,3	11
<b>Área Urbana de Girona</b>	<b>1.205.688</b>	<b>36,3</b>	<b>857.366</b>	<b>13,9</b>	<b>8.117</b>	<b>37,6</b>	<b>89</b>	
Municipios incluidos en SIU: <b>9</b> (100 %)								
Bescanó	2013	23.200	0,0	22.742	0,0	175	0,0	5
Celrà	2015	147.027	6,6	---	---	590	12,1	7
Fornells de la Selva	2018	104.071	21,0	586.474	6,3	465	29,3	8
Girona	2018	199.663	29,3	79.994	30,7	1.815	25,7	21
Quart	2018	141.527	51,9	157.474	30,0	823	48,9	10
Salt	2015	121.378	99,2	---	---	1.064	95,4	12
Sant Julià de Ramis	2015	225.324	20,1	---	---	1.347	21,7	17
Sarrià de Ter	2015	208.498	35,1	---	---	1.733	32,5	5
Vilablareix	2018	35.000	100,0	10.682	100,0	105	100,0	4
<b>Área Urbana de Sant Feliú de Guixols</b>	<b>897.875</b>	<b>20,4</b>	<b>283.076</b>	<b>20,1</b>	<b>7.735</b>	<b>21,7</b>	<b>105</b>	
Municipios incluidos en SIU: <b>4</b> (100 %)								
Calonge	2018	217.078	32,9	144.370	26,5	1.851	35,8	16
Castell-Platja d'Aro	2018	208.669	10,7	6.135	0,0	1.538	11,2	12
Palamós	2015	220.661	15,6	---	---	1.882	15,6	22

**ÁREAS DE DESARROLLO** (suelo urbano no consolidado y urbanizable delimitado o sectorizado)

fecha imagen	edificabilidad				viviendas		número sectores	
	residencial		actividades económicas		previstas (número)	ejecutado (%)		
	prevista (m <sup>2</sup> )	ejecutado (%)	prevista (m <sup>2</sup> )	ejecutado (%)				
Sant Feliu de Guíxols	2018	251.467	21,9	132.571	14,0	2.464	22,4	55
<b>Resto de municipios de la provincia</b>								
Agullana		35.733	0,0	---	---	143	0,0	2
Aiguaviva		26.424	85,7	---	---	170	88,8	9
Albons		26.470	15,6	7.600	55,5	166	9,7	10
Alp		88.021	34,8	---	---	733	36,1	11
Amer		19.081	0,0	---	---	147	0,0	5
Anglès		106.040	11,0	167.771	6,3	783	13,5	15
Arbúcies		---	---	---	---	---	---	10
Argelaguer		19.100	0,0	33.020	0,0	103	0,0	2
Armentera, L'		41.888	13,1	---	---	222	13,1	1
Avinyonet de Puigventós		24.895	0,0	---	---	96	0,0	4
Banyoles		143.211	22,3	---	---	1.087	22,6	23
Bàsca		36.486	10,0	9.750	0,0	295	12,3	10
Begur		166.555	10,8	---	---	833	10,9	27
Bellcaire d'Empordà		102.139	6,0	30.287	5,3	625	5,1	13
Besalú		56.093	32,4	60.953	9,0	606	28,9	9
Beuda		---	---	---	---	---	---	1
Bisbal d'Empordà, La		148.036	26,4	---	---	1.055	26,3	16
Biure		6.277	21,7	---	---	42	19,4	2
Boadella i les Escaules		14.844	-0,0	---	---	114	-0,0	1

**ÁREAS DE DESARROLLO** (suelo urbano no consolidado y urbanizable delimitado o sectorizado)

fecha imagen	edificabilidad				viviendas		número sectores
	residencial		actividades económicas		previstas (número)	ejecutado (%)	
	prevista (m <sup>2</sup> )	ejecutado (%)	prevista (m <sup>2</sup> )	ejecutado (%)			
Bolvir	26.032	-0,0	9.042	0,0	110	0,0	4
Bordils	68.821	0,0	27.151	0,0	344	-0,0	5
Borrassà	99.208	11,3	---	---	452	12,4	9
Breda	239.517	4,4	---	---	957	6,6	15
Cadaqués	183.707	14,0	59.450	100,0	981	17,9	24
Caldes de Malavella	174.466	3,3	---	---	1.316	4,0	24
Camós	39.351	0,0	---	---	239	0,0	5
Campdevàdol	25.264	26,8	---	---	199	25,1	4
Campelles	28.583	0,0	---	---	166	0,0	5
Campllong	25.699	0,0	91.428	5,9	147	0,0	2
Camprodon	67.158	24,2	53.844	42,4	558	26,7	11
Canet d'Adri	10.000	35,6	---	---	77	35,6	2
Cantallops	16.566	3,5	---	---	88	2,6	3
Capmany	13.316	0,0	---	---	102	0,0	2
Cassà de la Selva	318.889	23,2	---	---	2.496	23,8	34
Castellfollit de la Roca	14.944	-0,0	5.943	-0,0	110	0,0	2
Castelló d'Empúries	174.833	9,6	---	---	1.191	8,7	21
Cellera de Ter, La	86.924	2,1	53.473	-0,0	389	1,6	7
Cervià de Ter	26.837	58,0	---	---	161	65,8	7
Colera	111.221	64,3	---	---	769	54,8	6
Colomers	20.169	0,0	24.185	0,0	86	0,0	4
Corçà	57.947	38,5	---	---	251	35,7	13

**ÁREAS DE DESARROLLO** (suelo urbano no consolidado y urbanizable delimitado o sectorizado)

fecha imagen	edificabilidad				viviendas		número sectores
	residencial		actividades económicas		previstas (número)	ejecutado (%)	
	prevista (m <sup>2</sup> )	ejecutado (%)	prevista (m <sup>2</sup> )	ejecutado (%)			
Cornellà del Terri	73.225	5,7	---	---	501	3,9	16
Crespà	---	---	---	---	---	---	1
Cruïlles, Monells i Sant Sadurní de l'Heura	31.239	20,4	68.770	39,5	182	26,5	8
Darnius	105.177	0,0	---	---	383	0,0	4
Das	11.235	0,0	3.051	0,0	68	0,0	4
Escala, L'	93.075	21,5	89.891	18,6	931	21,5	9
Espinelves	8.749	0,0	---	---	34	0,0	2
Espolla	11.640	0,0	---	---	73	-0,0	5
Far d'Empordà, El	28.755	6,1	732.758	-0,0	134	4,9	5
Figueres	962.077	11,5	842.709	61,0	8.777	11,3	27
Flaçà	93.665	40,8	---	---	642	45,5	17
Foixà	42.310	5,0	---	---	325	5,0	9
Fontanals de Cerdanya	23.980	0,0	9.939	0,0	138	0,0	9
Fontanilles	7.838	0,0	---	---	15	0,0	1
Fontcoberta	52.773	13,8	23.416	-0,0	256	15,3	3
Forallac	45.581	18,6	---	---	280	19,6	6
Fortià	45.551	0,0	27.033	24,6	215	-0,0	4
Garrigàs	27.636	2,7	---	---	162	2,6	9
Garriguella	91.450	22,8	---	---	470	18,1	9
Ger	43.924	0,0	7.013	0,0	249	0,0	12
Gualta	88.933	19,4	26.878	0,0	404	32,5	8
Guils de Cerdanya	34.316	0,0	---	---	157	0,0	5

**ÁREAS DE DESARROLLO** (suelo urbano no consolidado y urbanizable delimitado o sectorizado)

fecha imagen	edificabilidad				viviendas		número sectores
	residencial		actividades económicas		previstas (número)	ejecutado (%)	
	prevista (m <sup>2</sup> )	ejecutado (%)	prevista (m <sup>2</sup> )	ejecutado (%)			
Hostalric	---	---	---	---	---	---	2
Isòvol	17.082	100,0	---	---	91	100,0	3
Jafre	22.855	15,7	---	---	157	15,4	4
Jonquera, La	58.175	8,4	76.952	2,5	440	8,3	27
Juà	39.325	0,0	31.067	-0,0	303	0,0	2
Lladó	12.778	41,8	---	---	97	41,1	2
Llagostera	425.858	21,0	---	---	3.259	21,0	13
Llambilles	28.313	60,6	---	---	99	65,6	2
Llanars	6.240	0,0	---	---	18	0,0	1
Llançà	283.405	5,0	52.880	-0,0	2.051	5,8	14
Llers	37.010	0,0	72.389	100,0	185	0,0	4
Llívia	43.201	-0,0	700	0,0	324	0,0	6
Llosses, Les	7.752	0,0	---	---	15	0,0	1
Maçanet de Cabrenys	31.200	0,0	---	---	156	0,0	4
Maçanet de la Selva	163.107	0,8	109.074	0,0	901	0,8	9
Madremanya	15.077	0,0	---	---	64	0,0	3
Maià de Montcal	16.807	-0,0	8.794	9,0	115	-0,0	3
Masarac	10.564	0,0	---	---	56	0,0	5
Massanes	---	---	---	---	---	---	4
Meranges	16.427	0,0	---	---	96	0,0	6
Mieres	1.470	0,0	---	---	11	0,0	3
Mollet de Peralada	6.760	0,0	---	---	31	0,0	2

ÁREAS DE DESARROLLO (suelo urbano no consolidado y urbanizable delimitado o sectorizado)

fecha imagen	edificabilidad				viviendas		número sectores
	residencial		actividades económicas		previstas (número)	ejecutado (%)	
	prevista (m <sup>2</sup> )	ejecutado (%)	prevista (m <sup>2</sup> )	ejecutado (%)			
Molló	11.646	0,0	---	---	98	0,0	2
Montagut i Oix	520	0,0	---	---	4	0,0	1
Mont-ras	21.770	52,3	---	---	114	51,7	9
Navata	46.339	7,5	---	---	254	7,0	5
Ogassa	18.061	0,0	---	---	40	0,0	2
Olot	242.667	21,7	---	---	1.671	18,9	23
Ordis	32.319	-0,0	39.304	0,0	129	0,0	5
Palafrugell	244.549	15,6	93.999	11,6	1.980	17,3	44
Palau de Santa Eulàlia	---	---	6.672	100,0	---	---	1
Palau-saverdera	103.048	-0,0	---	---	637	0,0	8
Palol de Revardit	5.847	37,4	115.821	100,0	35	20,2	5
Pals	190.804	17,7	---	---	1.429	17,0	12
Pardines	1.950	0,0	---	---	16	-0,0	1
Parlavà	1.814	0,0	---	---	12	-0,0	1
Pau	12.170	0,0	8.459	100,0	58	-0,0	5
Pedret i Marzà	8.910	100,0	19.383	0,0	69	100,0	2
Pera, La	15.294	0,0	20.847	100,0	150	0,0	3
Peralada	45.398	0,0	---	---	134	0,0	7
Planes d'Hostoles, Les	56.174	-0,0	11.367	0,0	226	0,0	3
Planoles	26.087	0,0	---	---	174	0,0	11
Pont de Molins	31.220	0,0	275.353	18,5	197	0,0	11
Porqueres	43.244	14,7	55.859	0,0	315	14,9	7

**ÁREAS DE DESARROLLO** (suelo urbano no consolidado y urbanizable delimitado o sectorizado)

fecha imagen	edificabilidad				viviendas		número sectores
	residencial		actividades económicas		previstas (número)	ejecutado (%)	
	prevista (m <sup>2</sup> )	ejecutado (%)	prevista (m <sup>2</sup> )	ejecutado (%)			
Port de la Selva, El	210.364	27,1	17.773	0,0	919	31,5	39
Portbou	74.413	0,0	---	---	571	0,0	3
Preses, Les	49.322	16,2	12.100	0,0	382	18,3	4
Puigcerdà	326.576	7,8	---	---	3.766	6,4	13
Queralbs	13.401	0,0	---	---	92	0,0	6
Regencós	16.540	15,0	5.515	100,0	125	13,4	6
Ribes de Freser	27.523	28,8	5.550	100,0	246	32,2	9
Riells i Viabrea	101.644	22,2	6.247	-0,0	821	20,6	10
Ripoll	120.414	18,5	33.542	84,2	754	25,9	9
Riudarenes	77.516	30,6	179.327	10,8	586	31,3	10
Riudaura	6.050	13,5	---	---	78	25,5	2
Riudellots de la Selva	90.695	5,8	---	---	278	1,6	9
Riumors	5.634	83,6	---	---	38	83,6	5
Roses	589.524	19,8	35.016	0,0	4.556	20,9	10
Rupià	26.670	0,0	---	---	86	0,0	4
Sant Climent Sescebes	5.540	0,0	29.840	-0,0	43	-0,0	2
Sant Feliu de Buixalleu	28.021	17,3	48.604	0,0	216	17,3	5
Sant Feliu de Pallerols	17.696	0,0	5.607	0,0	80	0,0	8
Sant Ferriol	---	---	---	---	---	---	1
Sant Gregori	101.126	0,0	197.452	7,7	722	0,0	4
Sant Hilari Sacalm	68.814	25,7	68.202	53,5	344	24,8	6
Sant Jaume de Llierca	21.245	0,0	263.422	71,1	194	-0,0	6

**ÁREAS DE DESARROLLO** (suelo urbano no consolidado y urbanizable delimitado o sectorizado)

fecha imagen	edificabilidad				viviendas		número sectores
	residencial		actividades económicas		previstas (número)	ejecutado (%)	
	prevista (m <sup>2</sup> )	ejecutado (%)	prevista (m <sup>2</sup> )	ejecutado (%)			
Sant Joan de les Abadesses	66.998	31,8	46.916	41,4	544	33,5	6
Sant Joan de Mollet	23.900	0,0	17.673	0,0	118	0,0	3
Sant Joan les Fonts	78.870	3,1	150.734	36,0	526	2,9	9
Sant Jordi Desvalls	63.578	7,1	36.169	5,0	379	6,9	5
Sant Julià del Llor i Bonmatí	67.368	18,6	---	---	402	22,2	5
Sant Martí de Llémena	58.242	0,0	---	---	448	0,0	4
Sant Martí Vell	1.931	0,0	---	---	15	0,0	2
Sant Miquel de Fluvià	22.510	0,0	---	---	127	0,0	6
Sant Mori	9.732	0,0	---	---	67	0,0	3
Sant Pau de Segúries	18.161	84,2	---	---	189	89,4	3
Sant Pere Pescador	88.009	18,9	---	---	557	17,0	12
Santa Coloma de Farners	75.685	70,5	43.201	29,7	491	73,1	21
Santa Cristina d'Aro	277.238	2,6	---	---	2.183	2,6	23
Santa Llogaia d'Àlguema	19.930	0,0	83.009	0,0	158	0,0	6
Santa Pau	35.034	13,9	9.400	0,0	292	15,7	10
Saus, Camallera i Llampaiés	18.935	0,0	---	---	146	-0,0	1
Selva de Mar, La	14.454	0,0	---	---	135	-0,0	6
Serinyà	27.376	0,0	54.857	53,0	205	0,0	6
Serra de Daró	---	---	---	---	---	---	1
Setcases	3.750	0,0	---	---	29	-0,0	1
Sils	123.046	3,0	---	---	905	3,5	12
Tallada d'Empordà, La	25.242	0,0	---	---	194	-0,0	2

**ÁREAS DE DESARROLLO** (suelo urbano no consolidado y urbanizable delimitado o sectorizado)

fecha imagen	edificabilidad				viviendas		número sectores
	residencial		actividades económicas		previstas (número)	ejecutado (%)	
	prevista (m <sup>2</sup> )	ejecutado (%)	prevista (m <sup>2</sup> )	ejecutado (%)			
Terrades	---	---	---	---	---	---	1
Torrent	16.935	40,6	---	---	112	30,7	2
Torroella de Fluvià	51.456	53,1	10.453	0,0	301	53,8	7
Torroella de Montgrí	185.315	28,6	---	---	1.330	29,6	16
Tortellà	12.725	45,2	28.084	-0,0	85	46,1	5
Toses	17.628	0,0	---	---	113	0,0	9
Ullà	60.233	0,0	---	---	434	0,0	4
Ullastret	10.041	100,0	---	---	40	100,0	1
Ultramort	6.519	0,0	---	---	50	0,0	2
Urús	20.804	0,0	6.500	0,0	125	0,0	5
Vall de Bianya, La	7.427	0,0	---	---	57	0,0	3
Vall d'en Bas, La	75.741	2,6	---	---	453	2,1	24
Vallfogona de Ripollès	2.730	0,0	---	---	21	0,0	1
Vall-llobrega	14.161	44,3	---	---	84	35,1	4
Ventalló	37.590	9,4	---	---	289	9,4	4
Vidrà	---	---	---	---	---	---	1
Vidreres	478.053	43,3	---	---	2.389	28,5	15
Vilabertran	17.898	0,0	---	---	100	0,0	3
Viladamat	39.239	0,0	50.554	0,0	135	0,0	3
Viladasens	7.763	10,8	6.248	0,0	40	14,8	4
Vilademuls	5.348	10,5	---	---	41	10,5	1
Viladrau	59.705	3,0	---	---	277	1,5	5

**ÁREAS DE DESARROLLO** (suelo urbano no consolidado y urbanizable delimitado o sectorizado)

fecha imagen	edificabilidad				viviendas		número sectores
	residencial		actividades económicas		previstas (número)	ejecutado (%)	
	prevista (m <sup>2</sup> )	ejecutado (%)	prevista (m <sup>2</sup> )	ejecutado (%)			
Vilafant	192.378	27,1	133.816	14,8	1.152	28,7	19
Vilajuïga	62.527	1,1	---	---	362	1,0	9
Vilallonga de Ter	7.000	0,0	---	---	50	0,0	1
Vilamacolum	93.982	6,3	17.524	42,8	158	13,7	10
Vilamalla	115.250	0,0	412.609	0,2	692	0,0	8
Vilamaniscle	19.728	0,0	---	---	119	0,0	5
Vilanant	8.800	0,0	---	---	55	-0,0	2
Vila-sacra	---	---	38.495	14,3	---	---	6
Vilaür	8.607	9,3	---	---	30	20,4	3
Vilobí d'Onyar	259.195	64,9	92.579	53,2	1.837	70,4	10
Vilopriu	14.143	0,0	---	---	177	-0,0	3

ÁREAS DE DESARROLLO (suelo urbano no consolidado y urbanizable delimitado o sectorizado)

fecha imagen	edificabilidad				viviendas		número sectores	
	residencial		actividades económicas		previstas (número)	ejecutado (%)		
	prevista (m <sup>2</sup> )	ejecutado (%)	prevista (m <sup>2</sup> )	ejecutado (%)				
<b>Lleida</b>	<b>18.692.810</b>	<b>13,3</b>	<b>8.808.855</b>	<b>12,6</b>	<b>137.235</b>	<b>12,6</b>	<b>1.394</b>	
Municipios incluidos en SIU: 231 (100 %)								
<b>Área Urbana de Lleida</b>	<b>5.989.432</b>	<b>14,1</b>	<b>985.782</b>	<b>18,5</b>	<b>41.982</b>	<b>13,8</b>	<b>134</b>	
Municipios incluidos en SIU: 8 (100 %)								
Albatàrrec	2013	106.565	1,9	107.310	0,0	778	2,0	6
Alcarràs	2015	1.075.448	13,2	---	---	9.530	13,4	19
Alcoletge	2013	268.741	16,4	328.479	1,0	1.694	12,4	14
Alpicat	2015	476.702	9,0	63.662	43,2	3.682	7,6	19
Artesa de Lleida	2013	69.162	7,5	86.808	0,0	415	7,5	4
Lleida	2015	3.665.795	12,6	---	---	24.264	13,1	43
Rosselló	2015	143.321	34,8	---	---	722	25,6	15
Torrefarrera	2018	183.699	52,8	399.524	38,0	897	67,0	14
<b>Resto de municipios de la provincia</b>								
Abella de la Conca		657	12,9	---	---	13	12,9	1
Àger		7.500	0,0	7.469	0,0	68	0,0	3
Agramunt		30.466	23,5	---	---	168	20,3	10
Aitona		---	---	---	---	---	---	1
Alamús, Els		170.655	5,3	255.656	6,6	1.254	3,2	13
Alàs i Cerc		16.053	9,7	1.560	100,0	121	34,3	4
Albagés, L'		6.324	61,6	---	---	34	44,6	2
Albesa		47.728	0,0	24.611	0,0	366	0,0	4

**ÁREAS DE DESARROLLO** (suelo urbano no consolidado y urbanizable delimitado o sectorizado)

fecha imagen	edificabilidad				viviendas		número sectores
	residencial		actividades económicas		previstas (número)	ejecutado (%)	
	prevista (m <sup>2</sup> )	ejecutado (%)	prevista (m <sup>2</sup> )	ejecutado (%)			
Albi, L'	30.308	6,4	---	---	287	4,0	8
Alfarràs	13.825	0,0	---	---	61	0,0	2
Alfés	125.000	0,0	76.537	-0,0	655	-0,0	9
Algerri	2.156	100,0	---	---	10	100,0	2
Alguaire	398.558	18,0	697.035	0,8	3.449	13,5	21
Alins	17.780	7,4	---	---	151	8,2	9
Almacelles	735.429	20,4	---	---	5.007	18,0	22
Almatret	14.100	0,0	---	---	132	0,0	3
Almenar	221.282	6,5	---	---	1.612	6,3	10
Alòs de Balaguer	3.838	0,0	---	---	33	0,0	1
Alt Àneu	88.108	1,1	---	---	846	1,0	12
Anglesola	---	---	154.452	43,9	---	---	3
Arbeca	23.270	0,0	53.064	37,9	179	0,0	2
Arsèguel	2.028	0,0	4.044	0,0	10	0,0	2
Artesa de Segre	515.880	8,5	---	---	3.641	8,3	58
Avellanes i Santa Linya, Les	11.595	12,2	---	---	113	13,4	2
Baix Pallars	1.523	0,0	---	---	16	0,0	1
Balaguer	390.817	3,7	---	---	3.215	3,4	13
Bassella	2.203	0,0	---	---	20	0,0	1
Bausen	3.250	0,0	---	---	25	0,0	1
Belianes	9.156	24,9	---	---	96	17,8	4
Bellcaire d'Urgell	114.689	9,3	---	---	1.098	10,8	8

**ÁREAS DE DESARROLLO** (suelo urbano no consolidado y urbanizable delimitado o sectorizado)

fecha imagen	edificabilidad				viviendas		número sectores
	residencial		actividades económicas		previstas (número)	ejecutado (%)	
	prevista (m <sup>2</sup> )	ejecutado (%)	prevista (m <sup>2</sup> )	ejecutado (%)			
Bell-lloc d'Urgell	214.095	24,5	---	---	1.416	25,0	24
Bellpuig	338.640	8,9	771.547	4,8	2.458	8,5	18
Bellver de Cerdanya	153.174	36,2	---	---	922	33,8	16
Bellví	66.098	29,6	---	---	477	26,0	7
Benavent de Segrià	204.284	11,9	202.287	10,2	876	11,9	12
Biosca	17.355	59,8	---	---	151	57,6	4
Bòrdes, Es	6.243	0,0	---	---	44	-0,0	2
Borges Blanques, Les	258.772	19,0	413.870	1,8	1.856	22,5	13
Bossòst	13.139	0,0	---	---	71	0,0	1
Cabanabona	8.579	52,8	---	---	20	52,8	2
Camarasa	65.123	24,5	25.800	100,0	274	21,8	5
Castell de Mur	11.726	31,5	---	---	89	36,0	4
Castelldans	61.450	0,0	---	---	526	0,0	4
Castellnou de Seana	6.450	0,0	31.463	0,0	49	0,0	2
Castellserà	38.116	1,0	10.988	0,0	327	1,0	5
Cervera	170.762	31,5	---	---	1.487	31,6	17
Ciutadilla	4.808	1,5	---	---	27	1,5	1
Clariana de Cardener	3.918	-0,0	---	---	27	0,0	1
Coll de Nargó	23.372	0,0	7.203	16,2	161	0,0	6
Coma i la Pedra, La	38.142	0,0	1.683	100,0	304	0,0	12
Conca de Dalt	7.892	0,0	---	---	63	0,0	2
Corbins	129.962	10,5	---	---	782	7,9	6

**ÁREAS DE DESARROLLO** (suelo urbano no consolidado y urbanizable delimitado o sectorizado)

fecha imagen	edificabilidad				viviendas		número sectores
	residencial		actividades económicas		previstas (número)	ejecutado (%)	
	prevista (m <sup>2</sup> )	ejecutado (%)	prevista (m <sup>2</sup> )	ejecutado (%)			
Cubells	12.575	-0,0	---	---	59	0,0	4
Espluga Calba, L'	10.079	0,0	4.318	0,0	75	0,0	2
Espot	48.663	0,0	---	---	335	0,0	6
Estaràs	---	---	155.040	0,0	---	---	2
Esterrí d'Àneu	112.473	10,2	13.151	0,0	1.097	8,1	5
Farrera	---	---	---	---	---	---	1
Fígols i Alinyà	2.223	-0,0	---	---	16	-0,0	2
Floresta, La	11.032	49,5	---	---	55	42,5	5
Fondarella	133.826	0,0	108.978	17,2	541	0,0	9
Fuliola, La	34.013	23,2	52.223	0,0	195	21,0	4
Fulleda	10.004	0,0	---	---	60	-0,0	2
Gimenells i el Pla de la Font	13.891	-0,0	---	---	73	0,0	1
Golmés	148.718	2,2	186.002	13,6	1.370	2,2	24
Gósol	12.313	0,0	---	---	82	0,0	6
Granadella, La	7.883	0,0	---	---	35	0,0	1
Granja d'Escarp, La	18.036	47,6	8.172	11,8	121	54,0	5
Granyanella	---	---	---	---	---	---	2
Granyena de les Garrigues	3.306	17,2	---	---	30	16,2	2
Granyena de Segarra	13.287	0,0	---	---	114	0,0	2
Guingueta d'Àneu, La	4.654	72,8	---	---	34	66,1	2
Guissona	306.415	1,4	277.380	0,0	2.557	1,5	10
Guixers	9.802	0,0	26.469	-0,0	60	0,0	2

**ÁREAS DE DESARROLLO** (suelo urbano no consolidado y urbanizable delimitado o sectorizado)

fecha imagen	edificabilidad				viviendas		número sectores
	residencial		actividades económicas		previstas (número)	ejecutado (%)	
	prevista (m <sup>2</sup> )	ejecutado (%)	prevista (m <sup>2</sup> )	ejecutado (%)			
Isona i Conca Dellà	53.044	34,8	12.705	0,0	355	30,7	18
Ivars de Noguera	15.956	10,5	---	---	120	12,1	2
Ivars d'Urgell	58.353	6,3	---	---	313	7,0	8
Josa i Tuixén	11.223	-0,0	---	---	77	-0,0	2
Juncosa	3.215	100,0	---	---	20	100,0	2
Juneda	134.109	1,4	444.413	12,0	1.268	1,4	16
Les	32.083	63,9	3.910	0,0	264	61,4	7
Linyola	---	---	25.477	-0,0	---	---	1
Lladorre	4.766	0,0	---	---	79	0,0	1
Llardecans	18.936	-0,0	2.646	0,0	137	0,0	5
Llavorsí	---	---	---	---	---	---	1
Lles de Cerdanya	36.420	-0,0	---	---	216	0,0	10
Llimiana	5.654	0,0	---	---	42	0,0	1
Llobera	2.605	-0,0	---	---	23	0,0	1
Maials	30.725	0,0	90.626	58,4	186	0,0	5
Maldà	21.687	0,0	35.575	14,4	146	0,0	4
Massalcoreig	---	---	---	---	---	---	4
Massoteres	11.503	21,6	---	---	96	25,8	3
Menàrguens	14.263	0,0	---	---	82	0,0	2
Miralcamp	39.447	17,2	132.253	78,8	303	17,2	10
Mollerussa	568.655	6,6	---	---	5.075	7,5	32
Montellà i Martinet	9.526	0,0	---	---	65	0,0	8

**ÁREAS DE DESARROLLO** (suelo urbano no consolidado y urbanizable delimitado o sectorizado)

fecha imagen	edificabilidad				viviendas		número sectores
	residencial		actividades económicas		previstas (número)	ejecutado (%)	
	prevista (m <sup>2</sup> )	ejecutado (%)	prevista (m <sup>2</sup> )	ejecutado (%)			
Montferrer i Castellbò	56.663	5,8	122.032	7,1	520	5,8	10
Montgai	52.176	17,3	88.885	11,9	467	17,4	6
Montoliu de Lleida	19.360	64,3	---	---	109	44,3	3
Montoliu de Segarra	9.550	0,0	---	---	33	0,0	3
Montornès de Segarra	11.580	12,2	---	---	98	13,3	4
Naut Aran	72.096	0,0	---	---	381	0,0	12
Navès	12.294	-0,0	15.402	0,0	95	-0,0	4
Oliana	86.168	12,4	97.496	28,1	495	16,6	5
Oliola	7.499	0,0	---	---	45	0,0	1
Olius	6.996	-0,0	---	---	44	0,0	2
Oluges, Les	8.372	56,8	---	---	71	52,1	2
Omells de na Gaia, Els	10.435	33,4	---	---	52	33,4	4
Organyà	186.440	5,1	---	---	1.295	4,5	21
Os de Balaguer	111.048	44,5	35.750	0,0	588	45,4	16
Palau d'Anglesola, El	92.461	1,3	251.025	23,3	553	1,1	3
Penelles	33.210	16,9	---	---	274	18,0	7
Peramola	3.290	0,0	---	---	20	0,0	1
Pinell de Solsonès	5.263	-0,0	---	---	24	0,0	2
Pinós	2.534	0,0	9.621	0,0	18	0,0	3
Plans de Sió, Els	33.815	27,2	---	---	276	22,0	12
Poal, El	19.945	21,9	---	---	75	23,0	3
Pobla de Cérvoles, La	9.489	0,0	9.437	0,0	57	-0,0	2

**ÁREAS DE DESARROLLO** (suelo urbano no consolidado y urbanizable delimitado o sectorizado)

fecha imagen	edificabilidad				viviendas		número sectores
	residencial		actividades económicas		previstas (número)	ejecutado (%)	
	prevista (m <sup>2</sup> )	ejecutado (%)	prevista (m <sup>2</sup> )	ejecutado (%)			
Pobla de Segur, La	152.076	20,1	27.750	0,0	1.425	26,7	12
Pont de Bar, El	4.350	0,8	---	---	33	0,8	2
Pont de Suert, El	40.849	12,2	---	---	185	12,2	4
Ponts	52.574	20,6	77.727	3,8	288	20,8	19
Portella, La	55.561	2,2	65.032	4,9	349	2,2	7
Prats i Sansor	12.486	-0,0	---	---	71	0,0	4
Preixana	9.577	0,0	---	---	41	0,0	3
Preixens	13.181	0,0	---	---	132	-0,0	4
Prullans	9.645	0,0	---	---	52	0,0	5
Puigverd d'Agramunt	14.550	35,4	111.176	0,0	88	40,5	5
Puigverd de Lleida	44.324	0,0	60.410	-0,0	253	0,0	2
Rialp	432.035	2,6	---	---	2.690	2,1	12
Ribera d'Ondara	9.488	3,7	---	---	50	4,5	4
Riner	24.922	5,9	---	---	160	6,5	7
Riu de Cerdanya	6.015	0,0	---	---	53	0,0	2
Salàs de Pallars	68.060	10,1	4.521	0,0	272	10,1	7
Sanaüja	---	---	---	---	---	---	2
Sant Esteve de la Sarga	---	---	---	---	---	---	1
Sant Guim de Freixenet	125.545	0,0	---	---	540	0,0	7
Sant Guim de la Plana	19.446	18,9	---	---	164	20,1	7
Sant Llorenç de Morunys	14.804	0,0	---	---	118	0,0	8
Sant Martí de Riucorb	23.296	39,7	---	---	132	35,7	8

**ÁREAS DE DESARROLLO** (suelo urbano no consolidado y urbanizable delimitado o sectorizado)

fecha imagen	edificabilidad				viviendas		número sectores
	residencial		actividades económicas		previstas (número)	ejecutado (%)	
	prevista (m <sup>2</sup> )	ejecutado (%)	prevista (m <sup>2</sup> )	ejecutado (%)			
Sant Ramon	10.216	8,8	97.999	0,0	93	9,7	6
Sarroca de Bellera	37.518	100,0	---	---	362	100,0	2
Sarroca de Lleida	9.855	0,0	---	---	65	0,0	2
Sentiu de Sió, La	58.910	4,2	33.311	0,0	482	3,9	5
Seròs	8.240	0,0	---	---	40	0,0	4
Seu d'Urgell, La	386.572	10,1	158.595	2,3	3.088	10,6	18
Sidamon	6.723	0,0	---	---	27	0,0	2
Solsona	405.946	3,9	---	---	3.900	4,2	23
Soriguera	3.431	11,0	---	---	25	11,0	1
Sort	109.263	15,7	54.038	0,0	1.032	14,8	13
Soses	53.432	-0,0	---	---	279	0,0	10
Sudanell	37.201	0,0	41.991	22,3	228	0,0	6
Talarn	18.567	0,0	---	---	93	0,0	3
Talavera	14.283	19,2	---	---	120	19,2	6
Tàrrega	925.559	4,6	1.323.482	3,7	8.069	4,7	29
Tarrés	6.781	0,0	---	---	41	-0,0	2
Térmens	8.664	0,0	200.933	100,0	67	0,0	3
Tírvia	11.520	0,0	---	---	115	0,0	2
Tiurana	22.039	0,0	---	---	125	0,0	1
Torà	---	---	89.413	3,9	---	---	5
Tornabous	24.688	0,0	8.232	0,0	129	0,0	5
Torre de Cabdella, La	64.106	0,0	3.764	-0,0	637	0,0	12

**ÁREAS DE DESARROLLO** (suelo urbano no consolidado y urbanizable delimitado o sectorizado)

fecha imagen	edificabilidad				viviendas		número sectores
	residencial		actividades económicas		previstas (número)	ejecutado (%)	
	prevista (m <sup>2</sup> )	ejecutado (%)	prevista (m <sup>2</sup> )	ejecutado (%)			
Torrebesses	1.993	0,0	---	---	11	0,0	1
Torrefeta i Florejacs	---	---	---	---	---	---	2
Torregrossa	42.509	22,2	26.469	35,7	354	22,2	2
Torrelameu	10.411	42,5	10.455	0,0	41	17,1	4
Torres de Segre	244.407	29,6	---	---	1.973	15,4	23
Torre-serona	34.080	1,9	52.920	21,4	170	1,9	6
Tremp	242.510	3,7	201.172	3,5	2.149	3,7	18
Vall de Boí, La	17.571	24,6	56.000	100,0	176	24,6	10
Vall de Cardós	91.463	7,1	34.890	0,0	976	7,6	14
Vallbona de les Monges	27.382	0,0	14.215	0,0	232	0,0	9
Vallfogona de Balaguer	31.771	19,3	---	---	176	17,7	2
Valls d'Aguilar, Les	880	100,0	---	---	7	100,0	1
Valls de Valira, Les	24.148	0,3	---	---	210	0,3	9
Vielha e Mijaran	256.749	48,0	---	---	1.421	60,2	29
Vilagrassa	117.417	22,3	93.197	0,0	944	19,8	14
Vilaller	63.873	2,3	---	---	716	1,8	6
Vilamòs	4.320	65,6	---	---	35	65,6	1
Vilanova de Bellpuig	19.606	0,0	---	---	167	0,0	14
Vilanova de la Barca	64.234	11,8	---	---	435	4,4	7
Vilanova de l'Aguda	5.150	0,0	2.635	100,0	55	0,0	2
Vilanova de Meià	6.305	0,0	---	---	30	0,0	1
Vilanova de Segrià	176.235	82,9	24.492	-0,0	1.223	90,1	7

**ÁREAS DE DESARROLLO** (suelo urbano no consolidado y urbanizable delimitado o sectorizado)

fecha imagen	edificabilidad				viviendas		número sectores
	residencial		actividades económicas		previstas (número)	ejecutado (%)	
	prevista (m <sup>2</sup> )	ejecutado (%)	prevista (m <sup>2</sup> )	ejecutado (%)			
Vila-sana	103.335	18,3	---	---	664	18,3	9
Vilosell, El	3.300	0,0	---	---	25	0,0	1
Vinaixa	75.118	22,3	---	---	500	25,1	12

**ÁREAS DE DESARROLLO** (suelo urbano no consolidado y urbanizable delimitado o sectorizado)

fecha imagen	edificabilidad				viviendas		número sectores	
	residencial		actividades económicas		previstas (número)	ejecutado (%)		
	prevista (m <sup>2</sup> )	ejecutado (%)	prevista (m <sup>2</sup> )	ejecutado (%)				
<b>Tarragona</b>	<b>25.527.902</b>	<b>16,5</b>	<b>21.224.620</b>	<b>29,6</b>	<b>185.702</b>	<b>15,8</b>	<b>1.300</b>	
Municipios incluidos en SIU: <b>184</b> (100 %)								
<b>Área Urbana de Tarragona - Reus</b>	<b>8.189.230</b>	<b>21,8</b>	<b>9.944.016</b>	<b>31,1</b>	<b>66.143</b>	<b>19,7</b>	<b>297</b>	
Municipios incluidos en SIU: <b>16</b> (100 %)								
Altafulla	2015	160.408	35,3	---	---	1.334	35,1	16
Cambrils	2013	1.296.606	4,7	248.405	0,0	11.707	4,8	19
Canonja, La	2018	18.285	0,0	21.204	0,0	149	0,0	4
Castellvell del Camp	2018	100.828	11,1	---	---	752	9,8	10
Catllar, El	2018	312.398	7,1	35.403	0,0	1.421	4,5	13
Constantí	2015	175.022	1,4	---	---	1.537	1,8	15
Pallaresos, Els	2015	143.398	28,8	---	---	1.818	17,5	6
Pobla de Mafumet, La	2013	173.978	-0,0	46.145	0,0	1.544	0,0	5
Reus	2018	1.758.837	42,3	3.031.311	31,6	12.200	42,2	94
Riudoms	2015	251.355	19,6	601.105	26,8	1.640	19,0	18
Salou	2018	186.629	55,0	732.751	3,5	1.426	65,8	13
Selva del Camp, La	2018	90.411	33,8	419.536	54,6	596	39,5	15
Tarragona	2018	2.381.862	12,7	468.120	0,0	21.387	9,7	27
Torredembarra	2015	491.462	11,2	77.725	45,0	3.599	10,8	18
Vila-seca	2018	352.939	69,2	4.161.396	40,4	2.910	68,4	11
Vinyols i els Arcs	2015	294.812	20,6	100.915	0,0	2.124	19,9	13
<b>Resto de municipios de la provincia</b>								

ÁREAS DE DESARROLLO (suelo urbano no consolidado y urbanizable delimitado o sectorizado)

fecha imagen	edificabilidad				viviendas		número sectores
	residencial		actividades económicas		previstas (número)	ejecutado (%)	
	prevista (m <sup>2</sup> )	ejecutado (%)	prevista (m <sup>2</sup> )	ejecutado (%)			
Aiguamúrcia	206.346	0,0	---	---	986	-0,0	11
Albinyana	92.532	19,2	---	---	422	21,8	21
Albiol, L'	---	---	---	---	---	---	1
Alcanar	493.504	6,8	---	---	2.913	6,7	17
Alcover	74.845	1,3	83.590	0,0	674	1,3	7
Aldea, L'	452.154	6,3	346.964	0,0	3.783	5,9	12
Aldover	30.427	6,4	---	---	226	5,4	3
Alforja	258.800	96,8	---	---	487	78,2	4
Alió	31.382	0,0	223.695	-0,0	317	0,0	7
Almóster	95.707	0,0	---	---	404	0,0	7
Ametlla de Mar, L'	1.118.103	15,6	336.035	3,5	6.434	17,2	11
Ampolla, L'	39.335	26,9	---	---	247	12,8	10
Ampostà	734.102	12,4	314.336	22,8	6.669	15,1	14
Arboç, L'	172.427	4,1	441.261	18,6	1.692	4,6	20
Argentera, L'	4.880	36,1	---	---	46	32,5	2
Ascó	51.225	-0,0	---	---	275	0,0	8
Banyeres del Penedès	101.993	8,5	105.435	0,0	853	8,6	15
Barberà de la Conca	44.626	0,0	47.515	30,9	229	0,0	6
Batea	---	---	13.471	0,0	---	---	1
Bellmunt del Priorat	---	---	---	---	---	---	1
Bellvei	173.030	10,7	---	---	879	11,4	11
Benifallet	20.703	12,7	1.842	0,0	162	9,7	6

ÁREAS DE DESARROLLO (suelo urbano no consolidado y urbanizable delimitado o sectorizado)

fecha imagen	edificabilidad				viviendas		número sectores
	residencial		actividades económicas		previstas (número)	ejecutado (%)	
	prevista (m <sup>2</sup> )	ejecutado (%)	prevista (m <sup>2</sup> )	ejecutado (%)			
Benissanet	55.959	-0,0	56.579	45,2	309	0,0	10
Bisbal de Falset, La	1.696	0,0	---	---	8	0,0	1
Bisbal del Penedès, La	60.824	0,0	577.171	23,2	400	0,0	6
Blancafort	4.420	0,0	12.361	0,0	34	0,0	2
Bonastre	50.817	0,0	---	---	403	0,0	2
Borges del Camp, Les	193.021	4,5	124.147	0,0	1.257	3,7	10
Botarell	116.176	0,0	88.855	0,0	688	0,0	6
Bràfim	39.325	5,5	---	---	262	5,5	13
Cabacés	1.817	-0,0	---	---	10	0,0	1
Cabra del Camp	444.980	0,0	---	---	3.423	0,0	3
Calafell	362.302	8,8	4.034	0,0	3.159	8,2	16
Camarles	132.682	29,7	163.489	31,8	922	25,8	12
Capafonts	6.128	0,0	---	---	38	0,0	2
Colldejou	9.119	24,2	---	---	57	17,5	4
Conesa	7.795	-0,0	---	---	52	0,0	2
Corbera d'Ebre	12.492	0,0	---	---	55	0,0	1
Cornudella de Montsant	2.210	47,1	---	---	17	47,1	2
Creixell	459.668	18,4	---	---	3.549	14,3	15
Cunit	90.362	0,0	---	---	826	0,0	9
Deltebre	357.917	0,0	---	---	2.140	-0,0	12
Duesaigües	10.175	0,0	---	---	78	0,0	2
Espluga de Francolí, L'	154.247	4,0	192.104	17,2	866	4,0	12

**ÁREAS DE DESARROLLO** (suelo urbano no consolidado y urbanizable delimitado o sectorizado)

fecha imagen	edificabilidad				viviendas		número sectores
	residencial		actividades económicas		previstas (número)	ejecutado (%)	
	prevista (m <sup>2</sup> )	ejecutado (%)	prevista (m <sup>2</sup> )	ejecutado (%)			
Falset	102.318	1,2	40.712	0,0	889	1,1	5
Fatarella, La	---	---	299.160	0,0	---	---	1
Febró, La	---	---	---	---	---	---	1
Flix	12.360	0,0	72.995	55,6	370	0,0	4
Freginals	3.980	0,0	---	---	22	0,0	1
Galera, La	4.416	0,0	---	---	37	0,0	1
Gandesa	15.047	87,0	---	---	52	69,2	3
Garidells, Els	9.000	0,0	65.800	0,0	75	0,0	3
Ginestar	17.208	0,0	---	---	115	0,0	4
Godall	11.031	0,0	42.037	0,0	72	0,0	2
Gratallops	15.791	9,7	---	---	109	14,1	3
Guiamets, Els	8.161	0,0	4.011	0,0	63	0,0	2
Horta de Sant Joan	9.772	0,0	---	---	40	0,0	2
Lloar, El	---	---	---	---	---	---	1
Llorac	1.645	19,2	---	---	13	19,2	2
Llorenç del Penedès	85.469	2,6	21.296	0,0	464	3,4	5
Marçà	16.672	0,0	---	---	133	0,0	1
Masdenverge	29.125	0,0	81.277	0,0	208	0,0	5
Masillorenç	6.469	0,0	---	---	53	-0,0	2
Masó, La	5.103	0,0	---	---	31	0,0	1
Maspujols	7.792	100,0	---	---	58	100,0	1
Masroig, El	4.073	0,0	---	---	20	0,0	2

**ÁREAS DE DESARROLLO** (suelo urbano no consolidado y urbanizable delimitado o sectorizado)

fecha imagen	edificabilidad				viviendas		número sectores
	residencial		actividades económicas		previstas (número)	ejecutado (%)	
	prevista (m <sup>2</sup> )	ejecutado (%)	prevista (m <sup>2</sup> )	ejecutado (%)			
Milà, El	9.971	0,0	---	---	69	0,0	2
Miravet	10.800	0,0	---	---	68	0,0	2
Montblanc	126.002	44,1	523.628	5,2	674	53,5	22
Montbrió del Camp	211.974	2,8	53.308	10,2	1.588	1,6	9
Montferri	13.803	0,0	---	---	66	0,0	4
Montmell, El	---	---	---	---	---	---	1
Mont-ral	---	---	---	---	---	---	1
Mont-roig del Camp	1.488.121	30,4	---	---	12.572	31,9	22
Móra d'Ebre	338.707	14,4	1.050.030	48,5	1.654	7,7	27
Móra la Nova	160.922	19,9	246.840	0,0	1.137	19,9	20
Morell, El	71.754	41,5	---	---	468	35,3	10
Morera de Montsant, La	2.991	0,0	1.617	100,0	12	0,0	2
Nou de Gaià, La	10.826	0,0	---	---	48	0,0	2
Nulles	34.224	0,0	44.420	-0,0	153	0,0	5
Paüls	15.582	0,0	---	---	120	0,0	2
Perafort	207.548	0,9	---	---	992	0,7	14
Perelló, El	94.405	4,3	---	---	391	7,9	5
Piles, Les	7.785	13,7	---	---	52	13,7	4
Pira	54.226	15,6	148.143	0,0	422	17,1	6
Pla de Santa Maria, El	76.122	58,0	902.307	74,8	382	50,1	5
Pobla de Montornès, La	163.996	49,2	---	---	1.206	46,8	8
Poboleda	13.804	0,0	---	---	89	0,0	3

**ÁREAS DE DESARROLLO** (suelo urbano no consolidado y urbanizable delimitado o sectorizado)

fecha imagen	edificabilidad				viviendas		número sectores
	residencial		actividades económicas		previstas (número)	ejecutado (%)	
	prevista (m <sup>2</sup> )	ejecutado (%)	prevista (m <sup>2</sup> )	ejecutado (%)			
Pont d'Armentera, El	28.472	0,0	8.334	0,0	170	0,0	10
Pontils	49.986	13,5	---	---	385	13,5	1
Pratdip	159.707	3,0	---	---	1.303	2,8	9
Puigpelat	153.479	65,2	182.100	25,6	970	79,4	12
Querol	493.286	-0,0	---	---	1.392	0,0	12
Riba-roja d'Ebre	---	---	---	---	---	---	1
Riera de Gaià, La	63.413	11,6	---	---	506	11,2	9
Riudecanyes	36.253	9,6	16.443	0,0	184	8,9	3
Riudecols	21.932	18,6	---	---	129	17,1	7
Roda de Berà	237.503	32,3	---	---	2.019	32,9	11
Rodonyà	24.508	15,9	71.665	0,0	155	19,4	6
Roquetes	339.578	0,0	336.213	9,3	1.942	0,0	24
Rourell, El	---	---	---	---	---	---	2
Sant Carles de la Ràpita	222.079	8,4	113.486	10,9	2.243	9,3	10
Sant Jaume dels Domenys	182.494	8,6	50.950	100,0	1.077	11,2	9
Sant Jaume d'Enveja	80.583	5,1	---	---	761	5,0	15
Santa Bàrbara	79.584	2,1	84.916	100,0	482	1,7	8
Santa Coloma de Queralt	61.333	1,5	158.110	10,1	510	1,5	11
Santa Oliva	725.542	0,8	66.059	48,9	4.378	0,4	17
Sarral	46.100	0,0	---	---	263	0,0	5
Secuita, La	68.364	4,7	---	---	385	5,9	13
Sénia, La	196.845	22,7	116.444	10,6	1.500	22,8	17

**ÁREAS DE DESARROLLO** (suelo urbano no consolidado y urbanizable delimitado o sectorizado)

fecha imagen	edificabilidad				viviendas		número sectores
	residencial		actividades económicas		previstas (número)	ejecutado (%)	
	prevista (m <sup>2</sup> )	ejecutado (%)	prevista (m <sup>2</sup> )	ejecutado (%)			
Tivenys	10.938	-0,0	---	---	48	-0,0	1
Tivissa	9.922	0,0	---	---	62	0,0	2
Torre de Fontaubella, La	9.477	0,0	---	---	55	-0,0	2
Torroja del Priorat	---	---	---	---	---	---	1
Tortosa	1.000.574	9,2	660.069	12,1	7.610	11,2	54
Ulldecona	9.897	24,3	316.356	64,2	76	24,3	7
Ulldemolins	29.235	0,0	---	---	196	-0,0	5
Vallclara	5.111	23,6	---	---	34	14,7	4
Vallfogona de Riucorb	6.656	0,0	---	---	44	0,0	2
Vallmoll	176.861	10,7	452.054	39,3	767	10,3	16
Valls	768.807	36,2	1.092.854	48,6	5.026	34,6	22
Vandellòs i l'Hospitalet de l'Infant	113.144	8,3	86.968	7,9	1.009	4,8	13
Vendrell, El	1.318.784	6,3	423.249	1,7	10.597	6,4	41
Vespella de Gaià	29.600	0,0	---	---	50	0,0	3
Vilabella	4.621	100,0	---	---	36	100,0	2
Vilallonga del Camp	42.929	0,0	---	---	265	-0,0	7
Vilanova d'Escornalbou	41.663	4,5	---	---	252	8,9	5
Vilaplana	26.588	4,3	11.450	0,0	219	5,7	8
Vila-rodona	99.268	4,3	251.877	88,8	565	4,1	10
Vilaverd	32.918	-0,0	50.544	0,0	169	0,0	8
Vilella Baixa, La	5.184	0,0	---	---	21	0,0	1
Vimodí i Poblet	18.898	32,2	---	---	118	21,2	3

**ÁREAS DE DESARROLLO** (suelo urbano no consolidado y urbanizable delimitado o sectorizado)

fecha imagen	edificabilidad				viviendas		número sectores
	residencial		actividades económicas		previstas (número)	ejecutado (%)	
	prevista (m <sup>2</sup> )	ejecutado (%)	prevista (m <sup>2</sup> )	ejecutado (%)			
Vinebre	12.228	0,0	---	---	41	-0,0	2
Xerta	45.088	0,0	---	---	311	0,0	6

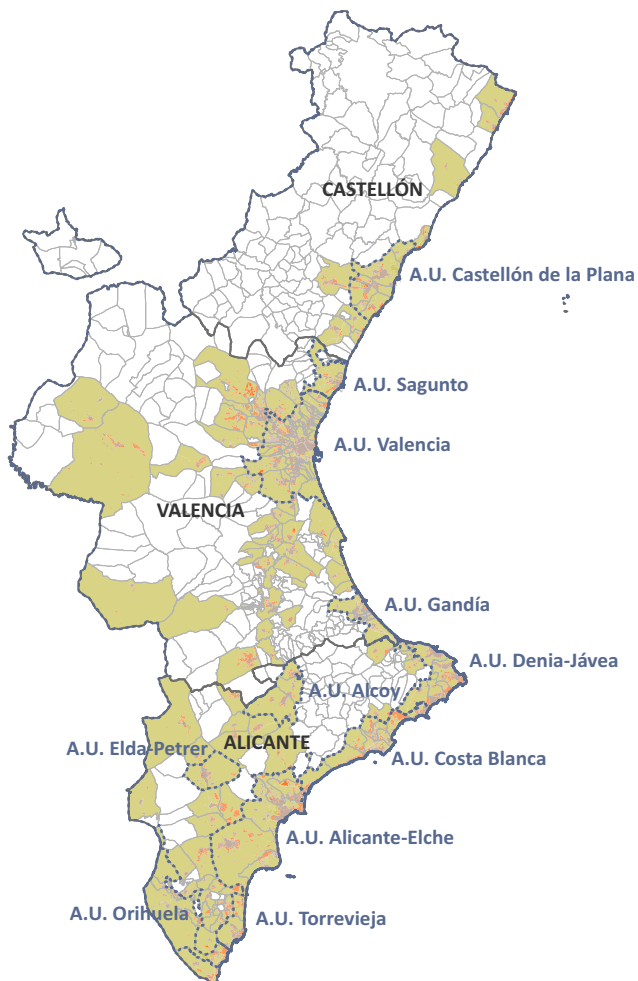

## RESUMEN MUNICIPIOS INTEGRADOS

<b>total municipios integrados de la CCAA</b>	<b>176</b>
porcentaje de los municipios de la CCAA	<b>32,47%</b>
porcentaje de los municipios con planeamiento urbanístico de la CCAA	<b>32,59%</b>
porcentaje de los principales municipios* * municipios de las grandes áreas urbanas y de más de 25.000 hab.	<b>100,00%</b>
<b>población municipios integrados CCAA</b>	<b>4.498.213</b>
porcentaje de la población de la CCAA	<b>90,62%</b>
porcentaje población de sus áreas urbanas	<b>100,00%</b>

## PLANEAMIENTO URBANÍSTICO

		figura planeamiento					
plan general		normas subsidiarias		delimitación de suelo		sin planeamiento	
núm.	(%)	núm.	(%)	núm.	(%)	núm.	(%)
<b>267</b>	<b>49%</b>	<b>212</b>	<b>39%</b>	<b>61</b>	<b>11%</b>	<b>2</b>	<b>0%</b>

antigüedad planeamiento					
hasta 1992		entre 1993-2007		desde 2008	
núm.	(%)	núm.	(%)	núm.	(%)
<b>223</b>	<b>41%</b>	<b>263</b>	<b>49%</b>	<b>54</b>	<b>10%</b>

TABLA 1. Información sobre planeamiento urbanístico y clasificación del suelo.

**CLASES DE SUELO**

figura plan.	año publ	fecha actualización información urbanística	urbano consolidado	urbano no consolidado	urbanizable delimitado o sectorizado	urbanizable no delimitado o sectorizado	no urbanizable	sistemas generales y otros	
			(ha)	(ha)	(ha)	(ha)	(ha)	(ha)	
			(%)	(%)	(%)	(%)	(%)	(%)	
<b>Comunidad Valenciana</b>			<b>63.825,0</b>	<b>4.499,6</b>	<b>43.992,1</b>	<b>9.481,0</b>	<b>802.794,3</b>	<b>7.186,2</b>	
Municipios incluidos en SIU: 176 ( 32 % )			<i>6,8</i>	<i>0,5</i>	<i>1,0</i>	<i>4,7</i>	<i>86,2</i>	<i>0,8</i>	
<b>Alicante/Alacant</b>			<b>28.195,7</b>	<b>1.821,5</b>	<b>23.672,9</b>	<b>4.378,3</b>	<b>337.292,0</b>	<b>2.560,2</b>	
Municipios incluidos en SIU: 64 ( 45 % )			<i>7,1</i>	<i>0,5</i>	<i>5,9</i>	<i>1,1</i>	<i>84,8</i>	<i>0,6</i>	
<b>Área Urbana de Alcoy/Alcoi</b>			<b>1.220,5</b>	<b>48,7</b>	<b>677,4</b>	<b>35,4</b>	<b>19.331,0</b>	<b>0,0</b>	
Municipios incluidos en SIU: 3 (100 % )			<i>5,7</i>	<i>0,2</i>	<i>3,2</i>	<i>0,2</i>	<i>90,7</i>	<i>0,0</i>	
Alcoy/Alcoi	PG	1989	01/12/2018	799,0 <i>6,2</i>	26,7 <i>0,2</i>	226,2 <i>1,7</i>	19,8 <i>0,2</i>	11.918,8 <i>91,7</i>	0,0 <i>0,0</i>
Cocentaina	PG	2003	01/12/2018	274,6 <i>5,2</i>	21,9 <i>0,4</i>	159,1 <i>3,0</i>	0,0 <i>0,0</i>	4.841,1 <i>91,4</i>	0,0 <i>0,0</i>
Muro de Alcoy	NNSS	2007	28/07/2012	147,0 <i>4,9</i>	0,0 <i>0,0</i>	292,1 <i>9,7</i>	15,6 <i>0,5</i>	2.571,0 <i>85,0</i>	0,0 <i>0,0</i>
<b>Área Urbana de Alicante - Elche</b>			<b>7.497,1</b>	<b>300,5</b>	<b>3.230,3</b>	<b>1.052,4</b>	<b>49.846,4</b>	<b>816,8</b>	
Municipios incluidos en SIU: 6 (100 % )			<i>11,9</i>	<i>0,5</i>	<i>5,1</i>	<i>1,7</i>	<i>79,4</i>	<i>1,3</i>	
Alicante/Alacant	PG	1987	01/12/2018	4.031,0 <i>19,9</i>	177,9 <i>0,9</i>	711,4 <i>3,5</i>	585,5 <i>2,9</i>	14.437,4 <i>71,5</i>	262,9 <i>1,3</i>
Elche/Elx	PG	1998	01/12/2018	1.753,5 <i>5,4</i>	0,0 <i>0,0</i>	1.649,6 <i>5,1</i>	258,2 <i>0,8</i>	28.832,4 <i>88,4</i>	121,2 <i>0,4</i>
Mutxamel	NNSS	1998	29/04/2019	379,4 <i>8,0</i>	271,1 <i>5,7</i>	584,5 <i>12,3</i>	0,0 <i>0,0</i>	3.384,8 <i>71,0</i>	147,6 <i>3,1</i>
San Vicente del Raspeig/Sant Vicent del Raspeig	PG	1990	01/12/2018	1.041,9 <i>25,7</i>	121,7 <i>3,0</i>	296,0 <i>7,3</i>	49,6 <i>1,2</i>	2.452,4 <i>60,5</i>	94,8 <i>2,3</i>
Sant Joan d'Alacant	PG	2013	07/05/2019	446,1 <i>45,9</i>	78,5 <i>8,1</i>	268,8 <i>27,7</i>	61,2 <i>6,3</i>	116,5 <i>12,0</i>	0,0 <i>0,0</i>
Santa Pola	PG	2009	01/12/2018	670,7 <i>11,4</i>	0,9 <i>0,0</i>	573,3 <i>9,8</i>	159,1 <i>2,7</i>	4.124,2 <i>70,3</i>	337,8 <i>5,8</i>
<b>Área Urbana de Denia - Jávea</b>			<b>3.357,2</b>	<b>202,7</b>	<b>1.507,6</b>	<b>81,9</b>	<b>13.315,2</b>	<b>53,6</b>	
Municipios incluidos en SIU: 6 (100 % )			<i>18,1</i>	<i>1,1</i>	<i>8,1</i>	<i>0,4</i>	<i>71,9</i>	<i>0,3</i>	
Benissa	PG	2003	18/03/2010	630,4 <i>9,0</i>	27,7 <i>0,4</i>	551,2 <i>7,9</i>	0,0 <i>0,0</i>	5.723,5 <i>81,9</i>	53,6 <i>0,8</i>
Benitachell/Poble Nou de Benitatxell, el	NNSS	1987	01/12/2018	34,0 <i>2,7</i>	0,9 <i>0,1</i>	526,5 <i>41,4</i>	68,9 <i>5,4</i>	641,0 <i>50,4</i>	0,0 <i>0,0</i>
Dénia	PG	2007	18/03/2010	1.790,5 <i>26,9</i>	28,5 <i>0,4</i>	130,4 <i>2,0</i>	0,0 <i>0,0</i>	4.710,0 <i>70,7</i>	0,0 <i>0,0</i>
Jávea/Xàbia	PG	1990	26/04/2019	1.661,2 <i>24,1</i>	274,3 <i>4,0</i>	917,3 <i>13,3</i>	604,2 <i>8,8</i>	3.276,8 <i>47,5</i>	161,2 <i>2,3</i>

CLASES DE SUELO

	figura plan.	año publ	fecha actualización información urbanística	urbano consolidado	urbano no consolidado	urbanizable delimitado o sectorizado	urbanizable no delimitado o sectorizado	no urbanizable	sistemas generales y otros
				(ha)	(ha)	(ha)	(ha)	(ha)	(ha)
				(%)	(%)	(%)	(%)	(%)	(%)
Poblets, els	NNSS	1989	29/04/2014	53,3 14,5	58,1 15,9	81,8 22,4	0,0 0,0	172,9 47,2	0,0 0,0
Teulada	PG	2005	01/12/2018	849,0 26,2	87,4 2,7	217,6 6,7	13,0 0,4	2.067,8 63,9	0,0 0,0
<b>Área Urbana de Elda - Petrer</b>				<b>906,1</b>	<b>27,8</b>	<b>474,5</b>	<b>91,3</b>	<b>13.523,9</b>	<b>0,0</b>
Municipios incluidos en SIU: 2 (100 %)				6,0	0,2	3,2	0,6	90,0	0,0
Elda	PG	1985	24/04/2019	569,6 12,4	27,7 0,6	153,5 3,4	96,6 2,1	3.729,1 81,4	2,9 0,1
Petrer	PG	1998	30/04/2019	325,7 3,1	0,0 0,0	342,2 3,3	0,0 0,0	9.766,7 93,6	0,0 0,0
<b>Área Urbana de La Costa Blanca</b>				<b>1.950,5</b>	<b>89,7</b>	<b>3.287,0</b>	<b>339,9</b>	<b>13.821,8</b>	<b>130,6</b>
Municipios incluidos en SIU: 9 (100 %)				9,9	0,5	16,8	1,7	70,4	0,7
Alfàs del Pi, l'	PG	1993	01/12/2018	411,0 20,7	6,2 0,3	205,3 10,4	155,8 7,9	1.190,2 60,1	13,1 0,7
Altea	PG	1982	01/12/2018	170,7 4,9	38,5 1,1	1.544,0 44,3	96,3 2,8	1.591,0 45,7	41,4 1,2
Benidorm	PG	1990	04/04/2019	685,4 17,8	38,2 1,0	496,6 12,9	59,9 1,6	2.148,8 55,8	424,8 11,0
Calp	PG	1998	07/05/2019	972,2 41,0	0,0 0,0	271,4 11,4	0,0 0,0	1.071,0 45,1	59,1 2,5
Campello, el	PG	2011	14/11/2014	734,5 13,3	43,3 0,8	411,3 7,4	0,0 0,0	4.337,1 78,5	0,0 0,0
Finestrat	NNSS	1989	25/10/2013	203,9 4,8	1,7 0,0	492,0 11,6	49,8 1,2	3.454,9 81,7	24,4 0,6
Nucia, la	PG	1989	19/12/2012	354,6 16,5	0,0 0,0	249,6 11,6	38,1 1,8	1.449,8 67,6	51,7 2,4
Polop	PG	1988	01/12/2018	75,8 3,4	0,0 0,0	384,9 17,0	0,0 0,0	1.798,7 79,6	0,0 0,0
Villajoyosa/Vila Joiosa, la	PG	1999	30/04/2019	193,1 3,3	40,2 0,7	620,4 10,5	172,3 2,9	4.867,8 82,6	0,0 0,0
<b>Área Urbana de Orihuela</b>				<b>292,0</b>	<b>34,3</b>	<b>582,7</b>	<b>0,0</b>	<b>3.029,5</b>	<b>39,8</b>
Municipios incluidos en SIU: 6 (100 %)				7,3	0,9	14,6	0,0	76,2	1,0
Benferri	NNSS	2000	07/05/2014	48,4 3,9	0,0 0,0	29,2 2,4	0,0 0,0	1.158,6 93,7	0,0 0,0
Bigastro	PG	2002	01/12/2018	76,3 18,4	0,8 0,2	59,3 14,3	0,0 0,0	278,8 67,2	0,0 0,0
Jacarilla	PG	2007	24/03/2014	55,7 4,6	0,0 0,0	269,3 22,1	0,0 0,0	855,7 70,1	39,8 3,3

CLASES DE SUELO

	figura plan.	año publ	fecha actualización información urbanística	urbano consolidado	urbano no consolidado	urbanizable delimitado o sectorizado	urbanizable no delimitado o sectorizado	no urbanizable	sistemas generales y otros
				(ha)	(ha)	(ha)	(ha)	(ha)	(ha)
				(%)	(%)	(%)	(%)	(%)	(%)
Orihuela	PG	1991	10/04/2019	1.226,3 3,4	0,0 0,0	2.095,9 5,7	677,1 1,9	32.285,7 88,4	257,8 0,7
Rafal	PG	2003	01/12/2018	43,2 27,0	0,0 0,0	23,1 14,4	0,0 0,0	93,7 58,5	0,0 0,0
Redován	PG	2008	01/12/2018	68,4 7,2	33,5 3,5	201,9 21,3	0,0 0,0	642,7 67,9	0,0 0,0
<b>Área Urbana de Torreveja</b>				<b>203,5</b>	<b>66,0</b>	<b>582,6</b>	<b>0,0</b>	<b>2.674,4</b>	<b>0,0</b>
Municipios incluidos en SIU: 2 (100 %)				5,8	1,9	16,5	0,0	75,8	0,0
Guardamar del Segura	PG	2007	08/03/2010	203,5 5,8	66,0 1,9	582,6 16,5	0,0 0,0	2.674,4 75,8	0,0 0,0
Torreveja	PG	2000	09/04/2019	1.567,2 21,9	21,9 0,3	692,8 9,7	0,0 0,0	4.869,7 68,1	0,0 0,0
<b>Resto de municipios de la provincia</b>									
Albatera	NNSS	1990	01/12/2018	154,9 2,5	14,9 0,2	54,9 0,9	0,0 0,0	5.937,5 96,4	0,0 0,0
Algorfa	NNSS	2002	30/04/2014	47,8 2,6	0,0 0,0	228,0 12,4	0,0 0,0	1.567,0 85,0	0,0 0,0
Almoradí	NNSS	2004	01/12/2018	259,4 6,1	14,9 0,3	100,9 2,4	0,0 0,0	3.897,6 91,2	0,0 0,0
Aspe	PG	1995	24/10/2012	164,3 2,3	6,6 0,1	266,7 3,8	8,5 0,1	6.644,8 93,7	0,0 0,0
Banyeres de Mariola	NNSS	1997	03/05/2017	170,7 3,4	67,5 1,3	150,5 3,0	0,0 0,0	4.640,7 92,3	0,0 0,0
Callosa de Segura	PG	2002	23/11/2012	157,5 6,4	7,2 0,3	113,0 4,6	0,0 0,0	2.188,0 88,3	12,1 0,5
Callosa d'en Sarrià	PG	2007	10/05/2017	58,4 1,7	0,0 0,0	344,0 9,9	7,9 0,2	3.058,6 88,2	0,0 0,0
Castalla	PG	2002	01/12/2018	167,0 1,5	9,9 0,1	175,8 1,5	0,0 0,0	11.098,4 96,8	11,5 0,1
Catral	PG	1999	09/03/2018	104,7 5,2	0,0 0,0	8,6 0,4	0,0 0,0	1.887,7 94,3	0,0 0,0
Crevillent	PG	2011	26/04/2019	414,8 4,0	16,3 0,2	420,2 4,0	90,8 0,9	9.514,1 91,0	0,0 0,0
Dolores	PG	2002	17/05/2017	82,3 4,4	0,0 0,0	261,0 14,0	27,2 1,5	1.499,8 80,2	0,0 0,0
Formentera del Segura	PG	2010	01/12/2018	69,6 16,1	0,0 0,0	141,5 32,7	0,0 0,0	222,2 51,3	0,0 0,0
Gata de Gorgos	NNSS	1990	01/12/2018	181,8 8,9	30,5 1,5	50,4 2,5	89,4 4,4	1.683,1 82,7	0,0 0,0

CLASES DE SUELO

	figura plan.	año publ	fecha actualización información urbanística	urbano consolidado	urbano no consolidado	urbanizable delimitado o sectorizado	urbanizable no delimitado o sectorizado	no urbanizable	sistemas generales y otros
				(ha)	(ha)	(ha)	(ha)	(ha)	(ha)
				(%)	(%)	(%)	(%)	(%)	(%)
Ibi	PG	2000	01/12/2018	341,5 5,5	4,6 0,1	167,8 2,7	249,5 4,0	5.413,2 86,5	77,8 1,2
Jijona/Xixona	PG	1986	03/05/2017	110,0 0,7	16,1 0,1	303,4 1,9	152,7 0,9	15.806,0 96,4	0,0 0,0
Monforte del Cid	PG	2009	03/05/2017	120,7 1,5	62,2 0,8	1.191,0 15,0	0,0 0,0	6.576,3 82,7	0,0 0,0
Montesinos, Los	NNSS	1996	29/08/2013	45,7 3,0	1,6 0,1	111,2 7,4	21,0 1,4	1.325,8 88,1	0,0 0,0
Novelda	NNSS	1992	01/12/2018	346,6 4,6	8,7 0,1	287,1 3,8	0,0 0,0	6.874,1 90,9	49,8 0,7
Ondara	PG	1988	11/12/2017	78,2 7,5	0,0 0,0	22,9 2,2	111,7 10,7	829,5 79,6	0,0 0,0
Onil	PG	2000	11/12/2017	115,8 2,4	2,0 0,0	66,5 1,4	70,3 1,5	4.587,5 94,7	0,0 0,0
Pedreguer	NNSS	1983	09/05/2017	263,7 8,9	0,0 0,0	154,2 5,2	0,0 0,0	2.543,1 85,9	0,0 0,0
Pego	PG	1999	01/12/2018	265,7 5,0	0,0 0,0	373,2 7,1	0,0 0,0	4.649,8 87,9	0,0 0,0
Pilar de la Horadada	PG	2000	07/05/2019	514,7 6,6	5,0 0,1	667,2 8,6	0,0 0,0	6.428,3 82,5	173,9 2,2
Pinós, el/Pinoso	PG	2009	11/12/2017	234,1 1,9	0,0 0,0	52,2 0,4	88,4 0,7	12.266,5 97,0	5,7 0,0
Rojales	PG	2000	01/12/2018	414,7 15,0	0,0 0,0	558,2 20,2	0,0 0,0	1.663,0 60,3	122,3 4,4
San Fulgencio	PG	1998	11/12/2017	53,5 2,7	0,0 0,0	477,2 24,2	0,0 0,0	1.444,1 73,1	0,0 0,0
San Miguel de Salinas	PG	1988	01/12/2018	110,7 2,0	2,7 0,0	184,0 3,4	0,0 0,0	5.187,7 94,6	0,0 0,0
Sax	NNSS	2001	01/12/2018	146,5 2,3	12,3 0,2	107,6 1,7	0,0 0,0	6.082,6 95,8	0,0 0,0
Verger, el	NNSS	1993	25/04/2018	93,4 11,4	15,9 1,9	100,2 12,3	0,0 0,0	594,2 72,8	13,0 1,6
Villena	PG	1993	01/12/2018	360,2 1,0	28,9 0,1	222,3 0,6	279,9 0,8	33.645,2 97,4	0,0 0,0

**CLASES DE SUELO**

figura plan.	año publ	fecha actualización información urbanística	urbano consolidado	urbano no consolidado	urbanizable delimitado o sectorizado	urbanizable no delimitado o sectorizado	no urbanizable	sistemas generales y otros	
			(ha)	(ha)	(ha)	(ha)	(ha)	(ha)	
			(%)	(%)	(%)	(%)	(%)	(%)	
<b>Castellón/Castelló</b>			<b>7.417,8</b>	<b>749,3</b>	<b>4.266,2</b>	<b>2.663,6</b>	<b>72.832,5</b>	<b>826,2</b>	
Municipios incluidos en SIU: <b>15</b> (11 %)			<b>8,4</b>	<b>0,8</b>	<b>4,8</b>	<b>3,0</b>	<b>82,1</b>	<b>0,9</b>	
<b>Área Urbana de Castellón de la Plana</b>			<b>3.339,2</b>	<b>382,5</b>	<b>656,2</b>	<b>1.143,6</b>	<b>15.512,0</b>	<b>543,3</b>	
Municipios incluidos en SIU: <b>6</b> (100 %)			<b>15,5</b>	<b>1,8</b>	<b>3,0</b>	<b>5,3</b>	<b>71,9</b>	<b>2,5</b>	
Almassora	PG	1998	29/04/2019	459,3 13,9	0,0 0,0	612,3 18,5	0,0 0,0	2.239,2 67,6	0,0 0,0
Alquerías, les/Alquerías del Niño Perdido	NNSS	1989	19/09/2009	59,4 4,6	0,0 0,0	98,8 7,7	0,0 0,0	1.036,2 80,9	87,0 6,8
Benicasim/Benicàssim	PG	1994	01/10/2018	599,2 16,5	32,1 0,9	90,4 2,5	295,2 8,1	2.573,9 70,7	48,1 1,3
Borriana/Burriana	PG	2004	10/01/2019	376,0 8,0	69,2 1,5	143,8 3,1	465,7 9,9	3.644,9 77,6	0,0 0,0
Castellón de la Plana/Castelló de la Plana	NNSS	2015	11/12/2017	2.023,4 18,2	81,9 0,7	82,5 0,7	656,2 5,9	7.888,4 70,8	408,2 3,7
Vila-real	PG	1993	01/12/2018	657,3 11,9	268,4 4,9	384,6 7,0	192,3 3,5	4.013,5 72,8	0,0 0,0
<b>Resto de municipios de la provincia</b>									
Alcalà de Xivert	PG	1998	01/10/2018	280,3 1,7	0,0 0,0	177,8 1,1	342,3 2,0	15.970,7 95,2	0,0 0,0
Benicarló	PG	1987	01/12/2018	267,0 5,6	10,7 0,2	250,1 5,2	30,3 0,6	4.198,9 87,7	32,3 0,7
Chilches/Xilxes	NNSS	1993	05/02/2019	87,9 6,5	0,0 0,0	328,7 24,3	0,0 0,0	892,0 65,9	44,2 3,3
Moncofa	NNSS	1989	01/12/2018	210,7 14,7	4,7 0,3	153,3 10,7	63,0 4,4	1.005,6 70,0	0,0 0,0
Nules	PG	1992	01/10/2018	288,3 5,7	8,2 0,2	199,5 4,0	150,0 3,0	4.389,0 87,2	0,0 0,0
Onda	PG	1995	01/12/2018	776,2 7,2	0,0 0,0	573,4 5,3	0,0 0,0	9.464,0 87,2	34,8 0,3
Oropesa del Mar/Orpesa	PG	1999	01/10/2018	402,0 15,1	189,6 7,1	274,5 10,3	424,6 15,9	1.375,1 51,6	0,0 0,0
Vall d'Uixó, la	PG	1995	25/04/2019	291,5 4,3	3,8 0,1	314,1 4,7	44,0 0,7	5.886,6 87,7	171,7 2,6
Vinaròs	PG	2001	26/04/2019	639,3 6,7	80,6 0,8	582,6 6,1	0,0 0,0	8.254,5 86,4	0,0 0,0

CLASES DE SUELO

figura plan.	año publ	fecha actualización información urbanística	urbano consolidado	urbano no consolidado	urbanizable delimitado o sectorizado	urbanizable no delimitado o sectorizado	no urbanizable	sistemas generales y otros	
			(ha)	(ha)	(ha)	(ha)	(ha)	(ha)	
			(%)	(%)	(%)	(%)	(%)	(%)	
<b>Valencia/València</b>			<b>28.211,4</b>	<b>1.928,8</b>	<b>16.053,0</b>	<b>2.439,1</b>	<b>392.669,8</b>	<b>3.799,8</b>	
Municipios incluidos en SIU: 97 (36 %)			6,3	0,4	3,6	0,5	88,2	0,9	
<b>Área Urbana de Gandía</b>			<b>1.467,8</b>	<b>66,1</b>	<b>915,5</b>	<b>572,9</b>	<b>10.998,1</b>	<b>830,8</b>	
Municipios incluidos en SIU: 13 (100 %)			9,9	0,4	6,2	3,9	74,1	5,6	
Almoines	NNSS	2000	14/03/2014	22,2 10,5	5,9 2,8	26,1 12,3	0,0 0,0	157,8 74,4	0,0 0,0
Alqueria de la Comtesa, l'	PG	2004	01/10/2018	35,1 16,3	0,0 0,0	27,0 12,5	0,0 0,0	153,4 71,2	0,0 0,0
Bellreguard	PG	1999	01/12/2018	68,0 23,9	1,8 0,6	41,6 14,6	16,4 5,8	107,0 37,6	49,4 17,4
Benirredrà	NNSS	1985	01/10/2018	8,5 21,5	9,2 23,3	0,0 0,0	0,0 0,0	21,7 55,2	0,0 0,0
Daimús	NNSS	1994	01/10/2018	60,7 19,3	23,0 7,3	104,3 33,2	0,0 0,0	126,3 40,2	0,0 0,0
Gandia	PG	1999	01/10/2018	733,1 12,0	18,1 0,3	275,1 4,5	61,1 1,0	4.740,4 77,5	285,0 4,7
Guardamar de la Safor	PG	2006	01/10/2018	15,4 15,1	0,0 0,0	18,0 17,6	0,0 0,0	68,9 67,3	0,0 0,0
Miramar	PG	2003	01/10/2018	40,9 16,0	0,0 0,0	70,8 27,7	0,0 0,0	143,9 56,3	0,0 0,0
Oliva	PG	1982	01/10/2018	310,7 5,2	0,0 0,0	276,9 4,6	479,7 8,0	4.481,0 74,5	470,0 7,8
Palmera	NNSS	1988	01/10/2018	11,7 12,3	0,0 0,0	9,8 10,3	0,0 0,0	73,8 77,5	0,0 0,0
Piles	NNSS	2001	10/03/2014	50,3 12,9	5,0 1,3	44,9 11,5	0,0 0,0	274,6 70,3	16,0 4,1
Rafelcofer	NNSS	1988	01/10/2018	21,7 10,7	3,2 1,6	0,0 0,0	0,0 0,0	172,6 84,8	5,9 2,9
Real de Gandia, el	NNSS	1998	01/10/2018	89,5 14,7	0,0 0,0	20,9 3,4	15,7 2,6	476,8 78,5	4,6 0,8
<b>Área Urbana de Sagunto/Sagunt</b>			<b>1.322,5</b>	<b>52,4</b>	<b>683,6</b>	<b>272,1</b>	<b>10.857,8</b>	<b>581,5</b>	
Municipios incluidos en SIU: 2 (100 %)			9,6	0,4	5,0	2,0	78,9	4,2	
Canet d'En Berenguer	PG	2001	01/10/2018	97,8 25,0	0,0 0,0	82,3 21,1	0,0 0,0	199,8 51,2	10,6 2,7
Sagunto/Sagunt	PG	1997	01/12/2018	1.224,7 9,2	52,4 0,4	601,4 4,5	272,1 2,0	10.658,1 79,7	571,0 4,3

CLASES DE SUELO

figura plan.	año publ	fecha actualización información urbanística	urbano consolidado	urbano no consolidado	urbanizable delimitado o sectorizado	urbanizable no delimitado o sectorizado	no urbanizable	sistemas generales y otros	
			(ha)	(ha)	(ha)	(ha)	(ha)	(ha)	
			(%)	(%)	(%)	(%)	(%)	(%)	
<b>Área Urbana de Valencia</b>			<b>6.534,3</b>	<b>311,5</b>	<b>2.360,0</b>	<b>140,0</b>	<b>27.383,9</b>	<b>1.218,4</b>	
Municipios incluidos en SIU: 45 (100 %)			17,2	0,8	6,2	0,4	72,2	3,2	
Alaquàs	PG	2015	15/02/2018	244,0 62,5	0,6 0,2	53,5 13,7	0,0 0,0	80,6 20,7	11,5 2,9
Albal	PG	2002	01/12/2018	159,6 21,6	4,7 0,6	137,7 18,6	0,0 0,0	410,6 55,5	27,1 3,7
Albalat dels Sorells	PG	2012	01/10/2018	32,7 6,9	16,8 3,6	78,7 16,7	0,0 0,0	315,4 67,0	27,3 5,8
Alboraià/Alboraya	PG	1991	06/05/2019	168,9 20,3	22,9 2,8	22,8 2,7	0,0 0,0	618,1 74,2	0,0 0,0
Albuixech	NNSS	1986	01/12/2018	166,8 37,9	0,0 0,0	3,6 0,8	0,0 0,0	269,2 61,2	0,0 0,0
Alcàsser	PG	1997	01/10/2018	161,3 17,9	27,6 3,1	8,2 0,9	0,0 0,0	703,9 78,1	0,0 0,0
Aldaia	PG	1990	09/03/2011	241,0 15,0	0,0 0,0	255,4 15,9	10,8 0,7	1.098,8 68,4	0,0 0,0
Alfajar	PG	1992	03/03/2011	167,4 16,6	0,0 0,0	47,6 4,7	0,0 0,0	791,0 78,3	4,1 0,4
Alfara del Patriarca	PG	2002	01/10/2018	38,4 19,4	1,0 0,5	16,6 8,4	0,0 0,0	142,1 71,7	0,0 0,0
Almàssera	PG	1991	01/10/2018	39,5 14,4	1,5 0,5	17,0 6,2	0,0 0,0	216,4 78,9	0,0 0,0
Benetússer	PG	1990	01/10/2018	69,1 89,5	0,0 0,0	0,0 0,0	0,0 0,0	1,7 2,2	6,4 8,3
Beniparrell	NNSS	1989	01/10/2018	162,2 44,1	0,0 0,0	10,2 2,8	0,0 0,0	195,3 53,1	0,0 0,0
Bonrepòs i Mirambell	PG	2000	01/10/2018	40,1 38,0	1,2 1,2	9,0 8,5	6,5 6,2	48,7 46,2	0,0 0,0
Burjassot	PG	1995	01/10/2018	230,4 66,9	14,4 4,2	13,6 3,9	11,3 3,3	71,8 20,8	3,0 0,9
Catarroja	PG	2011	01/12/2018	249,4 19,1	0,2 0,0	168,6 12,9	0,0 0,0	849,8 65,1	36,6 2,8
Emperador	NNSS	1995	01/10/2018	1,6 61,6	1,0 38,4	0,0 0,0	0,0 0,0	0,0 0,0	0,0 0,0
Foios	PG	1989	01/10/2018	36,0 5,6	44,3 6,9	0,0 0,0	6,5 1,0	553,1 86,4	0,0 0,0
Godella	PG	1991	01/10/2018	262,9 31,2	0,0 0,0	33,7 4,0	40,7 4,8	496,3 59,0	8,1 1,0
Llocnou de la Corona	PG	1991	01/10/2018	4,2 100,0	0,0 0,0	0,0 0,0	0,0 0,0	0,0 0,0	0,0 0,0
Manises	PG	1988	01/12/2018	365,8 18,6	24,4 1,2	55,6 2,8	0,0 0,0	865,2 44,0	654,9 33,3

CLASES DE SUELO

municipio	figura plan.	año publ	fecha actualización información urbanística	urbano consolidado	urbano no consolidado	urbanizable delimitado o sectorizado	urbanizable no delimitado o sectorizado	no urbanizable	sistemas generales y otros
				(ha)	(ha)	(ha)	(ha)	(ha)	(ha)
				(%)	(%)	(%)	(%)	(%)	(%)
Massalfassar	PG	2009	20/03/2014	61,7 23,8	17,4 6,7	25,3 9,8	0,0 0,0	154,4 59,7	0,0 0,0
Massamagrell	PG	1992	01/10/2018	100,0 16,0	13,7 2,2	108,2 17,4	0,0 0,0	401,4 64,4	0,0 0,0
Massanassa	PG	1990	01/10/2018	116,6 20,8	0,0 0,0	33,1 5,9	13,3 2,4	396,4 70,9	0,0 0,0
Meliana	PG	1991	01/10/2018	84,4 18,0	0,0 0,0	18,5 3,9	0,0 0,0	367,1 78,1	0,0 0,0
Mislata	PG	1988	01/10/2018	103,5 50,0	3,4 1,7	48,4 23,4	0,0 0,0	41,2 19,9	10,3 5,0
Moncada	PG	1989	01/10/2018	319,6 20,2	0,0 0,0	72,4 4,6	12,1 0,8	1.153,6 72,9	24,8 1,6
Museros	NNSS	1997	01/10/2018	67,8 5,3	3,4 0,3	37,4 2,9	0,0 0,0	1.042,2 81,8	122,8 9,6
Païporta	PG	1999	01/12/2018	168,5 42,9	0,0 0,0	67,1 17,1	0,0 0,0	157,5 40,1	0,0 0,0
Paterna	PG	1990	17/04/2019	1.121,8 31,3	12,0 0,3	500,3 13,9	0,0 0,0	1.800,8 50,2	151,4 4,2
Picanya	PG	1999	01/10/2018	119,1 16,7	0,0 0,0	34,1 4,8	0,0 0,0	534,6 75,1	24,3 3,4
Picassent	PG	2002	01/12/2018	547,1 6,4	1,9 0,0	214,2 2,5	0,0 0,0	7.818,5 91,1	0,0 0,0
Pobla de Farnals, la	PG	1994	01/10/2018	138,7 38,3	0,0 0,0	24,2 6,7	6,2 1,7	192,8 53,3	0,0 0,0
Puçol	PG	1995	01/05/2009	329,8 18,3	5,7 0,3	88,3 4,9	3,9 0,2	1.378,6 76,3	0,0 0,0
Puig de Santa Maria, el	PG	2000	23/04/2009	216,6 8,0	42,6 1,6	297,3 11,0	0,0 0,0	2.085,7 77,4	53,6 2,0
Quart de Poblet	PG	2002	01/12/2018	480,0 24,4	3,3 0,2	0,0 0,0	13,6 0,7	1.467,9 74,7	0,0 0,0
Rafelbunyol	NNSS	1999	01/12/2018	118,6 28,2	3,8 0,9	43,9 10,4	0,0 0,0	254,4 60,5	0,0 0,0
Rocafort	PG	1990	01/10/2018	143,6 61,0	0,0 0,0	4,8 2,0	15,2 6,5	71,7 30,5	0,0 0,0
San Antonio de Benagéber	PG	2000	01/12/2018	193,5 22,0	45,2 5,1	183,0 20,8	0,0 0,0	456,7 52,0	0,0 0,0
Sedaví	PG	2011	17/12/2018	103,1 54,7	6,7 3,5	29,8 15,8	0,0 0,0	49,1 26,0	0,0 0,0
Silla	PG	2003	01/10/2018	299,9 12,0	11,5 0,5	88,3 3,5	0,0 0,0	1.964,9 78,7	132,5 5,3
Tavernes Blanques	PG	1987	01/10/2018	56,1 76,2	5,5 7,5	0,0 0,0	0,0 0,0	12,0 16,3	0,0 0,0

CLASES DE SUELO

	figura plan.	año publ	fecha actualización información urbanística	urbano consolidado	urbano no consolidado	urbanizable delimitado o sectorizado	urbanizable no delimitado o sectorizado	no urbanizable	sistemas generales y otros
				(ha)	(ha)	(ha)	(ha)	(ha)	(ha)
				(%)	(%)	(%)	(%)	(%)	(%)
Torrent	PG	1991	23/04/2019	1.174,5 16,9	112,2 1,6	306,3 4,4	329,8 4,8	5.011,1 72,3	0,0 0,0
València	PG	1989	11/04/2019	4.235,7 30,3	22,0 0,2	711,6 5,1	131,4 0,9	8.825,6 63,2	46,7 0,3
Vinalesa	PG	2005	01/10/2018	33,8 22,0	16,2 10,5	9,5 6,2	0,0 0,0	94,1 61,2	0,0 0,0
Xirivella	PG	1989	01/12/2018	163,1 31,6	0,0 0,0	53,0 10,3	0,0 0,0	228,1 44,2	71,3 13,8
<b>Resto de municipios de la provincia</b>									
Albaida	PG	2006	11/12/2017	105,9 3,0	17,9 0,5	48,9 1,4	72,6 2,0	3.298,2 93,1	0,0 0,0
Alberic	PG	1991	01/10/2018	509,3 18,9	13,3 0,5	330,2 12,2	26,7 1,0	1.816,9 67,4	0,0 0,0
Alcúdia de Crespins, l'	NNSS	1995	01/12/2018	89,8 17,3	0,0 0,0	51,3 9,9	0,0 0,0	377,8 72,8	0,0 0,0
Alcúdia, l'	PG	2002	01/10/2018	178,2 7,5	0,0 0,0	149,1 6,3	0,0 0,0	2.005,9 84,7	34,3 1,4
Algemesí	PG	2012	01/12/2018	317,7 7,7	0,0 0,0	247,1 6,0	0,0 0,0	3.584,9 86,4	0,0 0,0
Alginet	PG	1997	01/10/2018	317,4 13,2	0,0 0,0	88,7 3,7	6,6 0,3	1.995,2 82,9	0,0 0,0
Almussafes	PG	1994	01/10/2018	285,2 25,9	0,0 0,0	147,1 13,3	8,1 0,7	584,2 53,0	77,8 7,1
Alzira	PG	2002	30/01/2019	549,5 5,0	3,8 0,0	371,2 3,4	0,0 0,0	10.121,7 91,6	0,0 0,0
Ayora	PG	1982	09/04/2018	130,3 0,3	3,0 0,0	63,8 0,1	61,0 0,1	44.393,4 99,4	0,8 0,0
Benaguasil	NNSS	1994	01/10/2018	158,4 6,2	40,7 1,6	98,0 3,9	21,3 0,8	2.183,9 86,0	37,7 1,5
Benifaió	NNSS	1991	01/10/2018	143,9 7,1	14,5 0,7	98,6 4,9	33,5 1,7	1.725,1 85,6	0,0 0,0
Benigànim	PG	2001	11/12/2017	84,8 2,5	38,0 1,1	67,7 2,0	12,9 0,4	3.141,9 93,9	0,0 0,0
Bétera	PG	2000	30/04/2019	738,7 9,8	20,6 0,3	592,8 7,9	0,0 0,0	6.145,8 81,8	14,3 0,2
Buñol	PG	2013	29/09/2016	185,6 1,7	6,9 0,1	338,6 3,0	0,0 0,0	10.626,9 94,5	82,8 0,7
Carcaixent	PG	1998	01/12/2018	274,8 4,6	0,0 0,0	282,1 4,8	0,0 0,0	5.371,0 90,6	0,0 0,0
Carlet	PG	2007	01/12/2018	305,6 6,7	16,0 0,4	214,0 4,7	0,0 0,0	4.022,2 88,1	6,2 0,1

CLASES DE SUELO

municipio	figura plan.	año publ	fecha actualización información urbanística	urbano consolidado	urbano no consolidado	urbanizable delimitado o sectorizado	urbanizable no delimitado o sectorizado	no urbanizable	sistemas generales y otros
				(ha)	(ha)	(ha)	(ha)	(ha)	(ha)
				(%)	(%)	(%)	(%)	(%)	(%)
Cheste	PG	2001	01/10/2018	191,5 2,7	6,8 0,1	131,2 1,8	0,0 0,0	6.701,5 93,8	114,7 1,6
Cullera	PG	1995	01/12/2018	363,8 6,8	30,6 0,6	148,7 2,8	115,6 2,1	4.594,3 85,3	130,0 2,4
Eliana, I'	NNSS	2001	01/12/2018	691,8 78,8	13,0 1,5	113,6 12,9	0,0 0,0	32,5 3,7	26,6 3,0
Enguera	NNSS	1987	13/04/2018	64,5 0,3	5,3 0,0	39,2 0,2	0,0 0,0	24.065,7 99,5	2,3 0,0
Guadassuar	PG	2013	11/12/2017	152,7 4,3	8,7 0,2	247,1 7,0	0,0 0,0	3.121,4 88,4	0,0 0,0
Llíria	PG	2006	01/12/2018	101,5 0,4	684,2 3,0	866,1 3,8	0,0 0,0	21.156,2 92,8	0,0 0,0
Montserrat	PG	1994	01/10/2018	483,9 10,5	13,9 0,3	240,4 5,2	0,0 0,0	3.851,4 83,8	9,0 0,2
Náquera	NNSS	1985	21/03/2018	636,8 16,4	12,8 0,3	110,7 2,9	198,0 5,1	2.914,1 75,3	0,0 0,0
Ollería, I'	PG	1999	06/03/2018	164,7 5,1	0,0 0,0	97,4 3,0	0,0 0,0	2.961,4 91,9	0,0 0,0
Ontinyent	PG	2007	01/12/2018	475,9 3,8	61,8 0,5	1.171,6 9,3	0,0 0,0	10.842,7 86,4	0,0 0,0
Pobla de Vallbona, la	PG	2006	01/12/2018	919,1 27,8	0,0 0,0	549,5 16,6	16,2 0,5	1.697,3 51,3	129,1 3,9
Requena	PG	2013	02/08/2013	559,4 0,7	152,6 0,2	728,6 0,9	0,0 0,0	79.947,2 98,2	19,1 0,0
Riba-roja de Túria	PG	1997	01/12/2018	606,3 10,5	4,3 0,1	743,5 12,9	77,2 1,3	4.223,4 73,4	95,5 1,7
Sueca	PG	2001	01/10/2018	259,8 2,8	60,8 0,7	235,9 2,5	0,0 0,0	8.659,0 93,6	37,5 0,4
Tavernes de la Valldigna	PG	2005	01/12/2018	176,9 3,6	11,4 0,2	201,1 4,1	0,0 0,0	4.513,0 91,5	28,7 0,6
Turís	NNSS	1991	16/03/2018	389,5 4,8	0,0 0,0	111,2 1,4	33,7 0,4	7.517,5 93,4	0,0 0,0
Utiel	PG	1987	01/10/2018	340,5 1,4	38,1 0,2	94,4 0,4	210,9 0,9	23.002,4 97,1	0,0 0,0
Vilamarxant	NNSS	1989	01/10/2018	293,9 4,1	0,0 0,0	1.170,1 16,5	0,0 0,0	5.570,8 78,4	74,7 1,1
Villanueva de Castellón	PG	1989	11/12/2017	87,6 4,3	0,7 0,0	31,4 1,5	66,5 3,3	1.844,7 90,8	0,0 0,0
Xàtiva	PG	2000	01/12/2018	651,1 8,5	42,5 0,6	273,1 3,6	0,0 0,0	6.649,7 86,8	42,6 0,6
Xeraco	NNSS	2000	28/03/2018	96,5 4,8	1,0 0,0	29,0 1,4	32,2 1,6	1.863,9 91,8	7,2 0,4

TABLA 2. Información de los sectores o áreas de desarrollo.

**ÁREAS DE DESARROLLO** (suelo urbano no consolidado y urbanizable delimitado o sectorizado)

fecha imagen	edificabilidad						viviendas		número sectores	
	residencial		industrial		terciario		previstas (número)	ejecutado (%)		
	prevista (m <sup>2</sup> )	ejecutado (%)	prevista (m <sup>2</sup> )	ejecutado (%)	prevista (m <sup>2</sup> )	ejecutado (%)				
<b>Comunidad Valenciana</b>	<b>138.337.524</b>	<b>39,5</b>	<b>72.161.536</b>	<b>45,3</b>	<b>18.087.589</b>	<b>32,3</b>	<b>1.007.908</b>	<b>38,3</b>	<b>3.464</b>	
Municipios incluidos en SIU: 176 ( 32 % )										
<b>Alicante/Alacant</b>	<b>73.057.156</b>	<b>42,8</b>	<b>20.092.601</b>	<b>39,6</b>	<b>7.516.870</b>	<b>32,4</b>	<b>541.867</b>	<b>42,8</b>	<b>1.619</b>	
Municipios incluidos en SIU: 64 ( 45 % )										
<b>Área Urbana de Alcoy/Alcoi</b>	<b>1.678.670</b>	<b>27,6</b>	<b>1.501.960</b>	<b>38,0</b>	<b>180.818</b>	<b>81,5</b>	<b>7.050</b>	<b>29,9</b>	<b>50</b>	
Municipios incluidos en SIU: 3 (100 % )										
Alcoy/Alcoi	2018	500.250	26,4	486.473	56,9	5.086	76,9	3.227	30,0	15
Cocentaina	2018	625.648	14,0	335.950	68,9	42.404	45,7	1.022	22,3	15
Muro de Alcoy	2014	552.772	44,2	679.536	9,1	133.328	93,1	2.801	32,5	20
<b>Área Urbana de Alicante - Elche</b>	<b>12.162.491</b>	<b>48,9</b>	<b>4.540.356</b>	<b>52,7</b>	<b>756.660</b>	<b>63,5</b>	<b>89.110</b>	<b>50,7</b>	<b>233</b>	
Municipios incluidos en SIU: 6 (100 % )										
Alicante/Alacant	2018	3.844.144	86,3	1.210.123	3,6	434.334	77,0	31.278	86,6	31
Elche/Elx	2018	5.313.404	42,4	2.879.430	75,4	145.798	67,2	38.662	39,1	83
Mutxamel	2018	3.002.660	47,9	528.237	35,2	24.982	26,6	23.729	49,7	36
San Vicente del Raspeig/Sant Vicent del Raspeig	2018	940.972	24,6	323.900	51,9	36.417	62,5	6.694	29,6	46
Sant Joan d'Alacant	2018	1.465.102	16,4	180.771	16,1	520.159	28,3	12.151	16,4	27
Santa Pola	2018	2.063.971	6,9	126.902	9,2	140.111	18,3	12.477	8,3	10
<b>Área Urbana de Denia - Jávea</b>	<b>6.334.848</b>	<b>47,5</b>	<b>364.931</b>	<b>1,6</b>	<b>726.469</b>	<b>5,9</b>	<b>20.171</b>	<b>35,7</b>	<b>367</b>	
Municipios incluidos en SIU: 6 (100 % )										
Benissa	2014	1.047.972	9,4	243.968	0,0	306.499	5,0	4.477	9,0	50
Benitachell/Poble Nou de Benitatxell, el	2018	3.463.435	69,1	---	---	8.899	54,3	5.038	74,0	15
Dénia	2014	664.652	5,4	48.716	0,0	362.946	0,8	4.890	5,9	12
Jávea/Xàbia	2018	2.858.053	43,9	---	---	26.586	8,1	17.596	49,1	186

ÁREAS DE DESARROLLO (suelo urbano no consolidado y urbanizable delimitado o sectorizado)

fecha imagen	edificabilidad						viviendas		número sectores	
	residencial		industrial		terciario		previstas (número)	ejecutado (%)		
	prevista (m <sup>2</sup> )	ejecutado (%)	prevista (m <sup>2</sup> )	ejecutado (%)	prevista (m <sup>2</sup> )	ejecutado (%)				
Poblets, els	2012	402.953	85,7	19.248	6,0	---	---	2.502	85,9	33
Teulada	2018	755.836	18,5	52.999	8,7	48.126	41,6	3.263	19,2	71
<b>Área Urbana de Elda - Petrer</b>		<b>1.511.582</b>	<b>63,4</b>	<b>595.073</b>	<b>48,6</b>	<b>31.913</b>	<b>100,0</b>	<b>11.074</b>	<b>65,7</b>	<b>75</b>
Municipios incluidos en SIU: 2 (100 %)										
Elda	2018	1.016.570	67,6	123.100	46,7	38.408	65,3	8.623	67,0	56
Petrer	2018	543.255	71,6	359.288	46,8	6.150	100,0	4.510	73,9	19
<b>Área Urbana de La Costa Blanca</b>		<b>7.470.216</b>	<b>39,8</b>	<b>243.918</b>	<b>51,8</b>	<b>785.814</b>	<b>20,8</b>	<b>54.893</b>	<b>32,1</b>	<b>199</b>
Municipios incluidos en SIU: 9 (100 %)										
Alfàs del Pi, l'	2018	680.534	70,3	109.011	16,0	105.501	92,2	5.332	67,2	14
Altea	2018	3.044.934	58,7	---	---	29.192	32,7	17.368	48,9	19
Benidorm	2018	1.078.208	33,6	185.000	0,0	146.459	0,0	8.942	36,2	16
Calp	2018	835.355	20,3	100.450	0,0	11.359	0,0	6.465	20,7	32
Campello, el	2018	1.610.640	10,8	---	---	197.363	4,0	13.955	10,4	27
Finestrat	2012	797.938	6,4	---	---	360.212	13,5	6.683	4,0	17
Nucia, la	2014	499.125	82,7	109.075	100,0	---	---	3.850	82,7	22
Polop	2018	837.045	7,9	25.832	0,0	93.545	0,0	7.705	8,5	11
Villajoyosa/Vila Joiosa, la	2018	1.875.644	19,9	135.322	20,6	1.530.213	33,1	18.201	18,1	41
<b>Área Urbana de Orihuela</b>		<b>1.569.796</b>	<b>24,1</b>	<b>631.938</b>	<b>29,1</b>	<b>17.958</b>	<b>12,9</b>	<b>12.784</b>	<b>19,7</b>	<b>110</b>
Municipios incluidos en SIU: 6 (100 %)										
Benferri	2012	68.024	19,5	---	---	---	---	682	19,5	4
Bigastro	2018	179.533	52,9	75.150	100,0	17.958	12,9	1.284	53,3	10
Jacarilla	2012	584.305	0,0	124.789	4,1	---	---	5.822	0,0	11

ÁREAS DE DESARROLLO (suelo urbano no consolidado y urbanizable delimitado o sectorizado)

fecha imagen	edificabilidad						viviendas		número sectores	
	residencial		industrial		terciario		previstas (número)	ejecutado (%)		
	prevista (m <sup>2</sup> )	ejecutado (%)	prevista (m <sup>2</sup> )	ejecutado (%)	prevista (m <sup>2</sup> )	ejecutado (%)				
Orihuela	2018	7.196.625	66,0	106.709	0,0	413.560	61,2	71.050	69,3	62
Rafal	2018	97.989	45,3	61.408	0,0	---	---	286	45,3	2
Redován	2018	639.945	35,2	370.591	28,0	---	---	4.710	33,4	21
<b>Área Urbana de Torrevieja</b>		<b>2.189.295</b>	<b>22,5</b>	<b>332.545</b>	<b>13,7</b>	<b>304.816</b>	<b>13,7</b>	<b>21.086</b>	<b>24,9</b>	<b>55</b>
Municipios incluidos en SIU: 2 (100 %)										
Guardamar del Segura	2014	2.189.295	22,5	332.545	13,7	304.816	13,7	21.086	24,9	23
Torrevieja	2018	2.195.911	64,6	91.476	49,2	187.242	42,0	22.190	52,8	32
<b>Resto de municipios de la provincia</b>										
Albatera		390.638	30,6	73.598	100,0	---	---	2.474	40,7	11
Algorfa		347.603	95,1	79.054	48,1	51.055	5,4	2.834	96,0	8
Almoradí		428.516	1,5	---	---	405.164	38,0	3.224	1,6	11
Aspe		767.021	37,9	696.068	13,6	400.058	17,1	5.656	37,9	21
Banyeres de Mariola		292.304	16,0	706.986	24,9	---	---	2.632	15,5	34
Callosa de Segura		617.094	40,6	209.452	36,7	---	---	4.639	39,1	52
Callosa d'en Sarrià		725.322	8,6	300.379	52,5	8.782	100,0	5.019	6,7	20
Castalla		410.276	30,2	517.840	31,2	---	---	3.526	31,6	13
Catral		13.850	100,0	70.362	68,8	1.100	70,9	101	100,0	3
Crevillent		851.870	6,4	1.669.989	1,6	57.900	0,0	7.107	6,1	46
Dolores		647.199	6,5	245.894	67,1	18.840	0,0	4.365	7,3	12
Formentera del Segura		639.207	1,3	56.193	0,0	220.424	6,9	6.921	1,3	10
Gata de Gorgos		414.329	25,1	---	---	8.580	100,0	2.964	23,6	4

**ÁREAS DE DESARROLLO** (suelo urbano no consolidado y urbanizable delimitado o sectorizado)

fecha imagen	edificabilidad						viviendas		número sectores
	residencial		industrial		terciario		previstas (número)	ejecutado (%)	
	prevista (m <sup>2</sup> )	ejecutado (%)	prevista (m <sup>2</sup> )	ejecutado (%)	prevista (m <sup>2</sup> )	ejecutado (%)			
Ibi	538.300	32,0	456.831	81,6	75.294	31,7	3.846	31,8	38
Jijona/Xixona	717.856	16,6	332.379	58,1	6.487	19,7	5.028	14,9	32
Monforte del Cid	2.716.986	5,2	1.487.194	37,6	69.346	0,0	18.445	6,4	44
Montesinos, Los	286.279	31,2	193.500	13,1	4.739	6,0	2.458	35,6	6
Novelda	438.633	18,8	402.965	33,2	64.345	40,9	2.218	31,0	5
Ondara	43.384	53,3	128.855	100,0	---	---	334	53,3	4
Onil	21.014	4,9	560.787	100,0	---	---	184	4,2	5
Pedreguer	170.144	31,6	578.944	56,3	---	---	1.211	35,0	7
Pego	670.554	12,5	174.789	100,0	---	---	2.466	15,9	10
Pilar de la Horadada	1.828.466	62,7	232.238	32,7	188.877	28,8	15.618	60,9	43
Pinós, el/Pinoso	67.957	0,0	380.303	0,0	2.205	0,0	432	0,0	4
Rojales	1.435.629	72,8	51.025	75,6	78.033	72,1	14.779	73,4	17
San Fulgencio	1.910.513	95,3	41.427	51,6	97.098	100,0	9.615	92,6	13
San Miguel de Salinas	504.502	63,2	64.221	100,0	17.995	13,9	3.207	73,6	9
Sax	167.439	10,9	423.283	47,1	16.638	-0,0	456	8,2	7
Verger, el	394.168	39,7	121.549	100,0	---	---	3.610	42,4	11
Villena	1.127.405	19,3	410.497	26,4	46.258	28,2	7.946	21,4	30

**ÁREAS DE DESARROLLO** (suelo urbano no consolidado y urbanizable delimitado o sectorizado)

fecha imagen	edificabilidad						viviendas		número sectores	
	residencial		industrial		terciario		previstas (número)	ejecutado (%)		
	prevista (m <sup>2</sup> )	ejecutado (%)	prevista (m <sup>2</sup> )	ejecutado (%)	prevista (m <sup>2</sup> )	ejecutado (%)				
<b>Castellón/Castelló</b>	<b>12.953.983</b>	<b>24,3</b>	<b>13.620.069</b>	<b>54,0</b>	<b>1.844.798</b>	<b>13,4</b>	<b>96.540</b>	<b>22,9</b>	<b>465</b>	
Municipios incluidos en SIU: 15 ( 11 % )										
<b>Área Urbana de Castellón de la Plana</b>	<b>2.360.595</b>	<b>36,6</b>	<b>3.733.460</b>	<b>49,5</b>	<b>645.712</b>	<b>19,4</b>	<b>16.750</b>	<b>39,6</b>	<b>218</b>	
Municipios incluidos en SIU: 6 (100 % )										
Almassora	2018	1.003.126	42,9	2.291.336	25,1	---	---	4.959	45,9	21
Alquerías, les/Alquerías del Niño Perdido	2015	178.086	44,6	377.118	56,2	17.801	41,5	1.487	47,5	10
Benicasim/Benicàssim	2015	470.328	3,7	---	---	121.301	0,0	1.908	1,4	10
Borriana/Burriana	2018	758.145	20,6	268.962	100,0	112.597	14,0	5.266	19,1	34
Castellón de la Plana/Castelló de la Plana	2015	549.329	12,2	411.917	5,3	255.973	5,8	4.404	11,8	24
Vila-real	2018	1.162.853	60,2	2.944.426	54,8	250.638	41,2	8.951	60,2	119
<b>Resto de municipios de la provincia</b>										
Alcalà de Xivert		692.323	34,3	282.277	13,8	16.144	86,2	6.458	32,0	51
Benicarló		673.334	51,2	705.564	61,5	129.093	5,4	5.660	47,5	25
Chilches/Xilxes		768.000	0,0	370.860	100,0	67.188	11,0	7.680	0,0	5
Moncofa		1.289.159	7,5	107.188	10,6	43.253	13,1	10.115	7,3	8
Nules		346.222	3,2	501.600	100,0	---	---	1.620	6,5	12
Onda		767.265	65,4	2.596.209	75,7	38.898	90,1	3.862	69,1	19
Oropesa del Mar/Orpesa		1.028.950	12,7	242.763	22,4	109.940	5,0	7.915	12,7	17
Vall d'Uixó, la		422.065	24,6	1.429.105	86,3	195.998	0,0	2.962	22,7	15
Vinaròs		2.844.798	9,6	1.090.744	4,5	485.976	6,6	23.292	9,4	95

ÁREAS DE DESARROLLO (suelo urbano no consolidado y urbanizable delimitado o sectorizado)

fecha imagen	edificabilidad						viviendas		número sectores	
	residencial		industrial		terciario		previstas (número)	ejecutado (%)		
	prevista (m <sup>2</sup> )	ejecutado (%)	prevista (m <sup>2</sup> )	ejecutado (%)	prevista (m <sup>2</sup> )	ejecutado (%)				
<b>Valencia/València</b>	<b>52.326.385</b>	<b>38,6</b>	<b>38.448.867</b>	<b>45,2</b>	<b>8.725.921</b>	<b>36,1</b>	<b>369.501</b>	<b>35,7</b>	<b>1.380</b>	
Municipios incluidos en SIU: 97 (36 %)										
<b>Área Urbana de Gandía</b>	<b>3.142.986</b>	<b>40,8</b>	<b>1.336.741</b>	<b>58,2</b>	<b>638.593</b>	<b>83,0</b>	<b>23.158</b>	<b>38,2</b>	<b>117</b>	
Municipios incluidos en SIU: 13 (100 %)										
Almoines	2012	133.662	41,2	110.317	36,5	---	---	1.046	46,4	7
Alquería de la Comtessa, l'	2015	23.162	0,0	134.538	15,6	---	---	160	0,0	4
Bellreguard	2018	131.847	46,2	55.410	47,6	---	---	1.066	42,8	9
Benirredrà	2015	51.667	99,4	---	---	---	---	415	99,3	12
Daimús	2015	432.187	34,6	299.892	85,0	347.631	97,2	4.495	26,5	26
Gandía	2015	816.439	28,2	163.460	100,0	83.746	0,0	6.633	24,9	15
Guardamar de la Safor	2015	66.938	53,3	47.465	0,0	---	---	232	51,7	3
Miramar	2015	276.380	51,9	154.171	100,0	4.926	100,0	2.243	50,9	9
Oliva	2015	852.099	50,7	212.280	8,6	202.290	92,5	5.044	52,5	19
Palmera	2015	22.604	100,0	28.025	100,0	---	---	174	100,0	2
Piles	2012	263.229	18,4	40.000	35,5	---	---	1.276	23,4	6
Rafelcofer	2015	34.771	40,2	---	---	---	---	168	41,0	2
Real de Gandía, el	2015	38.000	100,0	91.183	63,0	---	---	206	100,0	3
<b>Área Urbana de Sagunto/Sagunt</b>		<b>2.018.475</b>	<b>49,0</b>	<b>2.278.763</b>	<b>10,9</b>	<b>1.033.742</b>	<b>17,8</b>	<b>16.987</b>	<b>45,5</b>	<b>24</b>
Municipios incluidos en SIU: 2 (100 %)										
Canet d'En Berenguer	2015	657.782	87,2	---	---	5.532	26,4	5.322	84,2	8
Sagunto/Sagunt	2018	1.360.693	30,6	2.278.763	10,9	1.028.210	17,8	11.665	27,9	16
<b>Área Urbana de Valencia</b>		<b>10.251.047</b>	<b>37,5</b>	<b>7.371.645</b>	<b>55,8</b>	<b>1.849.858</b>	<b>44,4</b>	<b>79.510</b>	<b>35,4</b>	<b>386</b>
Municipios incluidos en SIU: 45 (100 %)										

**ÁREAS DE DESARROLLO** (suelo urbano no consolidado y urbanizable delimitado o sectorizado)

	fecha imagen	edificabilidad						viviendas		número sectores
		residencial		industrial		terciario		previstas (número)	ejecutado (%)	
		prevista (m <sup>2</sup> )	ejecutado (%)	prevista (m <sup>2</sup> )	ejecutado (%)	prevista (m <sup>2</sup> )	ejecutado (%)			
Alaquàs	2015	8.437	0,0	368.640	5,4	---	---	80	0,0	5
Albal	2018	669.196	24,1	282.406	0,0	40.357	62,9	4.400	22,9	9
Albalat dels Sorells	2015	566.723	10,3	85.016	78,4	25.239	100,0	5.745	5,6	11
Alboraia/Alboraya	2018	262.288	43,6	---	---	142.044	91,5	2.268	38,8	5
Albuixech	2018	20.537	100,0	---	---	---	---	246	100,0	1
Alcàsser	2015	380.066	6,8	26.068	0,0	5.145	0,0	2.126	9,3	14
Aldaia	2015	226.351	25,7	1.230.499	65,7	---	---	1.730	25,3	14
Alfajar	2015	89.739	100,0	---	---	264.395	71,5	709	100,0	4
Alfara del Patriarca	2015	70.870	21,5	---	---	89.828	1,9	654	22,2	4
Almàssera	2015	96.187	52,5	2.091	100,0	---	---	740	52,5	8
Beniparrell	2015	---	---	61.880	100,0	---	---	---	---	3
Bonrepòs i Mirambell	2015	87.849	24,8	---	---	13.808	17,5	514	23,4	12
Burjassot	2015	242.010	93,7	---	---	114.468	100,0	1.529	94,2	5
Catarroja	2018	1.349.523	9,8	---	---	106.954	9,8	11.563	9,8	2
Emperador	2015	8.738	100,0	---	---	---	---	67	100,0	2
Foios	2015	351.741	76,5	1.052.294	93,1	---	---	1.687	62,2	9
Godella	2015	135.870	56,1	71.600	100,0	---	---	751	40,5	4
Manises	2018	506.488	69,9	384.011	93,9	16.680	23,4	3.961	68,8	14
Massalfassar	2012	148.999	17,2	104.178	17,7	76.469	100,0	1.051	18,8	9
Massamagrell	2015	505.962	60,7	680.762	46,3	---	---	3.818	60,0	23
Massanassa	2015	111.520	100,0	202.869	38,9	---	---	662	100,0	3
Meliana	2015	25.770	0,0	57.739	100,0	---	---	375	0,0	2

**ÁREAS DE DESARROLLO** (suelo urbano no consolidado y urbanizable delimitado o sectorizado)

	fecha imagen	edificabilidad						viviendas		número sectores
		residencial		industrial		terciario		previstas (número)	ejecutado (%)	
		prevista (m <sup>2</sup> )	ejecutado (%)	prevista (m <sup>2</sup> )	ejecutado (%)	prevista (m <sup>2</sup> )	ejecutado (%)			
Mislata	2015	253.922	69,5	---	---	99.653	-0,0	2.606	62,1	6
Moncada	2015	126.471	67,8	135.000	100,0	---	---	936	67,6	5
Museros	2015	96.461	100,0	66.600	100,0	98.150	100,0	727	100,0	7
Paiporta	2018	246.901	41,9	283.926	50,3	---	---	2.735	41,0	8
Paterna	2018	1.236.361	81,5	1.615.680	91,8	120.325	68,3	10.723	79,7	30
Picanya	2015	174.583	65,0	42.554	100,0	---	---	1.711	62,7	6
Picassent	2018	743.010	21,5	857.148	37,4	83.720	37,0	5.702	20,2	15
Pobla de Farnals, la	2015	83.306	0,0	12.209	100,0	57.052	0,0	580	0,0	4
Puçol	2015	382.964	84,9	252.067	88,1	278.571	0,0	3.517	78,1	11
Puig de Santa Maria, el	2012	999.556	3,8	80.281	8,5	44.794	0,0	7.689	3,8	9
Quart de Poblet	2018	45.929	13,7	---	---	8.625	18,0	366	15,7	5
Rafelbunyol	2018	285.198	49,2	65.232	100,0	63.093	52,0	2.100	47,1	8
Rocafort	2015	18.361	58,0	---	---	---	---	115	58,0	1
San Antonio de Benagéber	2018	558.223	66,4	135.452	0,0	242.608	37,0	3.949	68,4	18
Sedaví	2018	323.801	0,0	---	---	3.356	0,0	2.579	0,0	5
Silla	2015	317.100	5,4	525.953	30,0	14.436	88,3	2.004	5,3	8
Tavernes Blanques	2015	64.695	44,7	17.803	39,6	---	---	498	44,7	3
Torrent	2018	1.007.227	50,5	565.645	58,7	105.879	37,6	7.275	53,6	18
València	2018	4.440.090	75,3	309.829	19,2	965.560	74,5	35.475	71,9	38
Vinalesa	2015	187.842	51,8	114.299	20,3	---	---	1.445	51,8	13
Xirivella	2018	63.950	100,0	173.066	42,4	105.814	100,0	422	100,0	5

**ÁREAS DE DESARROLLO** (suelo urbano no consolidado y urbanizable delimitado o sectorizado)

fecha imagen	edificabilidad						viviendas		número sectores
	residencial		industrial		terciario		previstas (número)	ejecutado (%)	
	prevista (m <sup>2</sup> )	ejecutado (%)	prevista (m <sup>2</sup> )	ejecutado (%)	prevista (m <sup>2</sup> )	ejecutado (%)			
<b>Resto de municipios de la provincia</b>									
Albaida	153.812	16,9	250.488	16,7	---	---	462	16,9	12
Alberic	1.051.422	8,4	350.980	100,0	15.395	65,4	3.773	17,1	8
Alcúdia de Crespins, I'	125.610	23,4	236.206	100,0	8.722	0,0	676	21,5	4
Alcúdia, I'	413.086	27,5	367.858	51,4	528.325	14,4	3.282	27,5	14
Algemesí	486.091	-0,0	892.190	17,9	171.188	0,0	3.840	0,0	14
Alginet	481.683	49,5	95.266	89,5	---	---	2.929	49,2	9
Almussafes	---	---	957.463	100,0	---	---	---	---	2
Alzira	1.005.216	31,9	955.205	26,1	48.097	16,9	5.448	30,7	25
Ayora	141.919	0,0	1.097.200	60,1	6.701	-0,0	1.015	0,0	5
Benaguasil	962.634	53,8	174.651	40,5	---	---	4.225	52,9	23
Benifaió	324.747	13,7	1.695.484	68,1	2.765	0,0	2.517	13,8	12
Benigànim	317.940	29,8	319.762	91,2	94.289	26,6	2.186	30,2	27
Bétera	2.079.569	53,9	576.120	15,7	153.309	0,0	10.709	26,4	32
Buñol	658.668	3,3	1.434.141	30,7	115.841	33,5	4.187	3,6	34
Carcaixent	563.358	43,5	661.933	7,1	101.768	29,6	3.960	46,4	17
Carlet	822.534	18,1	495.729	13,9	170.045	4,0	5.563	20,6	24
Cheste	455.831	53,0	273.439	-0,0	23.123	81,0	2.267	52,5	10
Cullera	672.968	34,3	122.145	60,9	172.589	37,2	5.338	34,6	15
Eliana, I'	451.977	5,5	216.338	29,8	93.562	0,0	3.558	5,4	25
Enguera	185.582	26,2	---	---	---	---	1.187	28,7	6

**ÁREAS DE DESARROLLO** (suelo urbano no consolidado y urbanizable delimitado o sectorizado)

fecha imagen	edificabilidad						viviendas		número sectores
	residencial		industrial		terciario		previstas (número)	ejecutado (%)	
	prevista (m <sup>2</sup> )	ejecutado (%)	prevista (m <sup>2</sup> )	ejecutado (%)	prevista (m <sup>2</sup> )	ejecutado (%)			
Guadassuar	549.246	2,9	697.665	0,0	172.701	1,2	4.328	2,7	10
Llíria	3.879.030	65,3	1.531.828	40,5	478.105	33,9	19.668	55,8	118
Montserrat	782.452	19,7	389.908	34,5	59.704	1,2	9.105	10,3	15
Náquera	162.819	0,0	457.457	100,0	18.801	0,0	843	0,0	6
Olleria, l'	99.466	0,0	541.775	92,7	---	---	765	0,0	7
Ontinyent	1.757.236	36,4	1.255.818	17,5	330.285	20,1	11.423	32,1	76
Pobla de Vallbona, la	1.936.135	0,3	40.207	0,0	67.086	0,0	12.585	0,3	22
Requena	2.107.774	2,5	2.445.617	0,0	551.719	5,6	17.204	2,7	80
Riba-roja de Túria	1.001.969	34,5	2.042.667	81,2	119.897	0,0	6.726	32,1	21
Sueca	1.551.053	33,4	686.393	82,2	58.687	33,4	10.978	32,5	72
Tavernes de la Valldigna	764.384	12,4	361.554	39,7	100.888	2,7	5.379	13,5	20
Turís	356.186	77,9	---	---	---	---	956	78,0	4
Utiel	269.604	10,4	725.068	51,4	---	---	1.713	9,9	16
Vilamarxant	2.192.484	15,3	1.560.934	0,0	143.472	17,2	16.992	15,9	24
Villanueva de Castellón	81.944	15,4	129.938	97,9	---	---	651	14,9	5
Xàtiva	741.403	65,3	840.418	28,7	59.500	100,0	4.502	80,7	36
Xeraco	56.277	93,0	90.720	100,0	---	---	584	94,9	3



**RESUMEN MUNICIPIOS INTEGRADOS**

<b>total municipios integrados de la CCAA</b>	<b>284</b>
porcentaje de los municipios de la CCAA	<b>73,20%</b>
porcentaje de los municipios con planeamiento urbanístico de la CCAA	<b>73,89%</b>
porcentaje de los principales municipios* <small>* municipios de las grandes áreas urbanas y de más de 25.000 hab.</small>	<b>100,00%</b>
<b>población municipios integrados CCAA</b>	<b>900.262</b>
porcentaje de la población de la CCAA	<b>83,91%</b>
porcentaje población de sus áreas urbanas	<b>99,25%</b>

**PLANEAMIENTO URBANÍSTICO**

		<b>figura planeamiento</b>							
		normas subsidiarias		delimitación de suelo		sin planeamiento			
plan general		núm.	(%)	núm.	(%)	núm.	(%)	núm.	(%)
		<b>74</b>	<b>19%</b>	<b>197</b>	<b>51%</b>	<b>112</b>	<b>29%</b>	<b>5</b>	<b>1%</b>
		<b>antigüedad planeamiento</b>							
		hasta 1992		entre 1993-2007		desde 2008			
núm.	(%)	núm.	(%)	núm.	(%)	núm.	(%)		
		<b>137</b>	<b>36%</b>	<b>180</b>	<b>47%</b>	<b>66</b>	<b>17%</b>		

TABLA 1. Información sobre planeamiento urbanístico y clasificación del suelo.

**CLASES DE SUELO**

figura plan.	año publ	fecha actualización información urbanística	urbano consolidado	urbano no consolidado	urbanizable delimitado o sectorizado	urbanizable no delimitado o sectorizado	no urbanizable	sistemas generales y otros	
			(ha)	(ha)	(ha)	(ha)	(ha)	(ha)	
			(%)	(%)	(%)	(%)	(%)	(%)	
<b>Extremadura</b>			<b>20.129,5</b>	<b>5.499,2</b>	<b>12.581,2</b>	<b>498,4</b>	<b>3.008.492,3</b>	<b>1.012,9</b>	
Municipios incluidos en SIU: 284 ( 73 % )			0,7	0,2	0,0	0,4	98,7	0,0	
<b>Badajoz</b>			<b>11.798,9</b>	<b>3.471,9</b>	<b>7.380,5</b>	<b>471,0</b>	<b>1.552.696,6</b>	<b>198,3</b>	
Municipios incluidos en SIU: 118 ( 72 % )			0,7	0,2	0,5	0,0	98,5	0,0	
<b>Área Urbana de Badajoz</b>			<b>1.646,6</b>	<b>1.672,4</b>	<b>2.535,0</b>	<b>381,1</b>	<b>147.792,7</b>	<b>0,0</b>	
Municipios incluidos en SIU: 2 ( 67 % )			1,1	1,1	1,6	0,2	96,0	0,0	
Badajoz	PG	2007	11/12/2017	1.531,2 1,0	1.669,2 1,1	2.487,3 1,7	381,1 0,3	141.846,7 95,9	0,0 0,0
Talavera la Real	NNSS	1993	11/12/2017	115,4 1,9	3,3 0,1	47,7 0,8	0,0 0,0	5.945,9 97,3	0,0 0,0
<b>Área Urbana de Mérida</b>			<b>1.005,6</b>	<b>386,1</b>	<b>1.011,2</b>	<b>0,0</b>	<b>95.463,6</b>	<b>30,4</b>	
Municipios incluidos en SIU: 6 ( 100 % )			1,0	0,4	1,0	0,0	97,5	0,0	
Calamonte	NNSS	1989	18/02/2019	109,7 13,9	11,6 1,5	22,3 2,8	0,0 0,0	642,9 81,7	0,0 0,0
Esparragalejo	NNSS	1996	01/10/2018	44,0 2,6	7,6 0,5	3,1 0,2	0,0 0,0	1.620,8 96,7	0,0 0,0
Garrovilla, La	NNSS	2005	22/01/2014	67,1 2,0	26,6 0,8	54,2 1,6	0,0 0,0	3.172,8 94,7	30,4 0,9
Mérida	PG	2000	09/12/2015	814,9 0,9	334,2 0,4	927,9 1,1	0,0 0,0	84.599,3 97,6	0,0 0,0
Mirandilla	NNSS	1998	07/05/2015	41,5 1,0	2,6 0,1	6,6 0,2	0,0 0,0	4.113,4 98,8	0,0 0,0
Trujillanos	NNSS	1992	01/10/2018	38,1 1,9	15,0 0,7	19,4 1,0	0,0 0,0	1.957,2 96,4	0,0 0,0
<b>Resto de municipios de la provincia</b>									
Acedera	PG	2011	27/02/2015	52,3 0,6	4,5 0,1	9,8 0,1	0,0 0,0	8.183,8 99,2	0,0 0,0
Aceuchal	NNSS	2005	17/06/2011	160,4 2,5	31,1 0,5	2,8 0,0	0,0 0,0	6.122,8 96,9	0,0 0,0
Ahillones	NNSS	1998	28/09/2011	31,6 1,5	6,8 0,3	5,6 0,3	0,0 0,0	2.112,0 98,0	0,0 0,0
Alange	PG	2011	01/10/2018	51,7 0,3	8,3 0,1	33,2 0,2	0,0 0,0	15.954,1 99,4	0,0 0,0
Aljucén	NNSS	2007	10/06/2009	10,7 0,6	6,1 0,3	0,0 0,0	0,0 0,0	1.912,8 99,1	0,0 0,0

CLASES DE SUELO

municipio	figura plan.	año publ	fecha actualización información urbanística	urbano consolidado	urbano no consolidado	urbanizable delimitado o sectorizado	urbanizable no delimitado o sectorizado	no urbanizable	sistemas generales y otros
				(ha) (%)	(ha) (%)	(ha) (%)	(ha) (%)	(ha) (%)	(ha) (%)
Almendral	PDSU	1987	12/02/2014	36,1 0,5	1,6 0,0	0,0 0,0	0,0 0,0	6.725,7 99,4	0,0 0,0
Almendralejo	PG	1996	11/12/2017	766,0 4,7	43,8 0,3	156,9 1,0	65,2 0,4	15.416,9 93,7	0,0 0,0
Arroyo de San Serván	NNSS	2003	17/03/2015	104,2 2,1	5,7 0,1	73,8 1,5	0,0 0,0	4.835,7 96,3	0,0 0,0
Atalaya	PDSU	1984	11/07/2011	15,6 0,7	0,0 0,0	0,0 0,0	0,0 0,0	2.255,5 99,3	0,0 0,0
Azuaga	NNSS	1990	01/10/2018	239,9 0,5	29,9 0,1	24,2 0,0	0,0 0,0	49.521,0 99,4	0,0 0,0
Barcarrota	NNSS	2000	20/09/2018	69,8 0,5	16,7 0,1	10,8 0,1	0,0 0,0	13.541,2 99,3	0,0 0,0
Baterno	PDSU	1984	14/03/2012	9,2 0,1	0,0 0,0	0,0 0,0	0,0 0,0	6.200,0 99,9	0,0 0,0
Benquerencia de la Serena	NNSS	2005	19/07/2010	74,0 0,7	0,0 0,0	0,0 0,0	0,0 0,0	10.210,3 99,3	0,0 0,0
Berlanga	NNSS	2004	05/12/2012	91,2 0,7	0,0 0,0	2,5 0,0	0,0 0,0	12.694,2 99,3	0,0 0,0
Burguillos del Cerro	NNSS	1993	01/10/2018	89,2 0,5	29,5 0,2	0,0 0,0	0,0 0,0	18.664,9 99,4	0,0 0,0
Cabeza del Buey	NNSS	1989	26/10/2017	169,2 0,4	4,9 0,0	11,8 0,0	0,0 0,0	47.324,2 99,6	0,0 0,0
Cabeza la Vaca	NNSS	1998	17/07/2014	28,1 0,4	2,1 0,0	15,2 0,2	0,0 0,0	6.363,5 99,3	0,0 0,0
Calzadilla de los Barros	NNSS	1995	13/05/2015	12,1 0,2	36,6 0,7	0,0 0,0	0,0 0,0	5.178,7 99,1	0,0 0,0
Campillo de Llerena	PG	2011	10/05/2012	43,0 0,2	2,0 0,0	10,4 0,0	0,0 0,0	23.364,2 99,8	0,0 0,0
Capilla	PDSU	1987	01/10/2018	4,3 0,0	0,0 0,0	0,0 0,0	0,0 0,0	14.694,3 100,0	0,0 0,0
Carmonita	NNSS	2000	01/10/2018	14,6 0,4	2,2 0,1	0,9 0,0	0,0 0,0	3.909,3 99,5	0,0 0,0
Carrascalejo, El	NNSS	2008	11/05/2009	3,8 0,3	9,6 0,8	0,0 0,0	0,0 0,0	1.264,6 98,9	0,0 0,0
Casas de Reina	PDSU	1987	01/10/2018	18,8 0,4	0,0 0,0	0,0 0,0	0,0 0,0	4.964,9 99,6	0,0 0,0
Castilblanco	PG	2011	01/10/2018	41,6 0,3	3,6 0,0	307,9 2,3	0,0 0,0	12.860,2 97,3	10,4 0,1
Castuera	PG	2016	01/07/2018	159,4 0,4	31,9 0,1	117,4 0,3	0,0 0,0	42.909,2 99,3	0,0 0,0
Cheles	PG	2015	01/10/2018	33,1 0,7	8,4 0,2	15,0 0,3	0,0 0,0	4.749,9 98,8	0,0 0,0

CLASES DE SUELO

figura plan.	año publ	fecha actualización información urbanística	urbano consolidado	urbano no consolidado	urbanizable delimitado o sectorizado	urbanizable no delimitado o sectorizado	no urbanizable	sistemas generales y otros	
			(ha) (%)	(ha) (%)	(ha) (%)	(ha) (%)	(ha) (%)	(ha) (%)	
Codosera, La	PDSU	1978	27/02/2015	66,8 1,0	2,2 0,0	0,0 0,0	0,0 0,0	6.910,9 99,0	0,0 0,0
Cordobilla de Lácara	NNSS	2003	13/02/2014	23,5 0,6	7,6 0,2	0,0 0,0	0,0 0,0	3.666,7 99,2	0,0 0,0
Coronada, La	NNSS	1995	17/07/2017	55,2 0,7	13,4 0,2	0,0 0,0	0,0 0,0	8.051,9 99,2	0,0 0,0
Corte de Peleas	NNSS	1993	30/11/2017	47,7 1,1	2,7 0,1	0,0 0,0	0,0 0,0	4.188,3 98,8	0,0 0,0
Cristina	PDSU	1984	01/10/2018	16,4 1,0	0,0 0,0	0,0 0,0	0,0 0,0	1.566,1 99,0	0,0 0,0
Don Álvaro	PDSU	1984	08/04/2015	22,5 0,7	1,2 0,0	0,0 0,0	0,0 0,0	3.187,5 99,3	0,0 0,0
Don Benito	PG	2015	22/06/2018	815,4 1,5	100,1 0,2	595,8 1,1	0,0 0,0	54.699,2 97,3	0,0 0,0
Entrín Bajo	NNSS	2005	01/10/2018	27,7 2,8	0,0 0,0	0,0 0,0	0,0 0,0	947,8 97,2	0,0 0,0
Esparragosa de la Serena	PDSU	1982	14/09/2012	42,5 2,0	2,9 0,1	0,0 0,0	0,0 0,0	2.125,4 97,9	0,0 0,0
Esparragosa de Lares	NNSS	1994	01/10/2018	20,5 0,1	9,4 0,0	0,0 0,0	0,0 0,0	20.835,2 99,9	0,0 0,0
Fuenlabrada de los Montes	NNSS	1999	04/02/2014	74,7 0,4	9,4 0,0	7,8 0,0	0,0 0,0	19.096,8 99,5	0,0 0,0
Fuente de Cantos	NNSS	1988	11/12/2017	112,7 0,4	9,7 0,0	16,3 0,1	0,0 0,0	25.069,2 99,4	0,0 0,0
Fuente del Arco	PDSU	1982	15/05/2012	16,2 0,1	0,0 0,0	0,0 0,0	0,0 0,0	11.529,4 99,9	0,0 0,0
Fuente del Maestre	NNSS	1992	19/02/2019	114,5 0,6	16,3 0,1	72,3 0,4	0,0 0,0	17.791,9 98,9	0,0 0,0
Garbayuela	NNSS	1991	24/07/2014	25,7 0,3	0,0 0,0	5,4 0,1	0,0 0,0	8.382,2 99,6	0,0 0,0
Garlitos	NNSS	1999	01/10/2018	31,8 0,2	0,0 0,0	0,0 0,0	0,0 0,0	12.899,3 99,8	0,0 0,0
Granja de Torrehermosa	PDSU	1982	01/10/2018	109,0 0,7	0,0 0,0	0,0 0,0	0,0 0,0	15.066,9 99,3	0,0 0,0
Guareña	NNSS	2001	05/03/2015	161,5 0,7	55,6 0,2	48,4 0,2	0,0 0,0	23.591,0 98,9	0,0 0,0
Helechosa de los Montes	PDSU	1986	01/10/2018	27,5 0,1	0,0 0,0	0,0 0,0	0,0 0,0	30.838,9 99,9	0,0 0,0
Higuera de la Serena	PDSU	1982	15/05/2012	36,0 0,6	1,2 0,0	0,0 0,0	0,0 0,0	5.805,7 99,4	0,0 0,0
Higuera de Llerena	PDSU	1986	07/07/2016	28,0 0,2	0,9 0,0	0,0 0,0	0,0 0,0	11.309,9 99,7	0,0 0,0

CLASES DE SUELO

municipio	figura plan.	año publ	fecha actualización información urbanística	urbano consolidado	urbano no consolidado	urbanizable delimitado o sectorizado	urbanizable no delimitado o sectorizado	no urbanizable	sistemas generales y otros
				(ha)	(ha)	(ha)	(ha)	(ha)	(ha)
				(%)	(%)	(%)	(%)	(%)	(%)
Higuera la Real	PG	2009	02/08/2018	76,5 0,6	5,0 0,0	33,3 0,3	0,0 0,0	12.472,7 99,1	0,0 0,0
Hinojosa del Valle	PDSU	1984	01/10/2018	24,9 0,5	0,0 0,0	0,0 0,0	0,0 0,0	4.590,5 99,5	0,0 0,0
Hornachos	NNSS	2002	08/08/2018	123,1 0,4	46,4 0,2	0,0 0,0	0,0 0,0	29.452,1 99,4	0,0 0,0
Jerez de los Caballeros	NNSS	1992	01/10/2018	223,8 0,3	30,2 0,0	178,9 0,2	0,0 0,0	73.687,6 99,4	0,0 0,0
Llera	PDSU	1982	11/07/2016	28,6 0,4	0,0 0,0	0,0 0,0	0,0 0,0	7.128,1 99,6	0,0 0,0
Lobón	NNSS	2003	11/05/2017	95,6 1,7	20,0 0,3	103,3 1,8	0,0 0,0	5.555,6 96,2	0,0 0,0
Magacela	PDSU	1982	01/10/2018	42,7 0,6	0,0 0,0	0,0 0,0	0,0 0,0	7.543,0 99,4	0,0 0,0
Malcocinado	PDSU	1987	01/10/2018	20,0 0,8	0,0 0,0	0,0 0,0	0,0 0,0	2.605,9 99,2	0,0 0,0
Malpartida de la Serena	NNSS	2005	24/01/2011	20,6 0,8	17,2 0,7	0,0 0,0	0,0 0,0	2.596,7 98,6	0,0 0,0
Manchita	NNSS	1997	08/04/2013	20,8 0,5	1,1 0,0	1,2 0,0	0,0 0,0	3.803,6 99,4	0,0 0,0
Medina de las Torres	PG	2011	28/09/2012	54,2 0,6	8,0 0,1	21,0 0,2	0,0 0,0	8.665,6 99,0	0,0 0,0
Mengabril	PDSU	1988	01/10/2018	14,3 0,3	0,0 0,0	0,0 0,0	0,0 0,0	4.370,6 99,7	0,0 0,0
Monterrubio de la Serena	NNSS	1998	24/03/2015	106,5 0,3	21,0 0,1	5,3 0,0	0,0 0,0	31.371,3 99,6	0,0 0,0
Montijo	NNSS	1991	21/02/2019	241,3 2,0	5,1 0,0	115,7 1,0	0,0 0,0	11.627,6 97,0	0,1 0,0
Nava de Santiago, La	NNSS	2000	24/01/2013	40,0 0,9	3,9 0,1	0,0 0,0	0,0 0,0	4.466,0 99,0	0,0 0,0
Nogales	PDSU	1982	01/10/2018	25,2 0,3	0,0 0,0	0,0 0,0	0,0 0,0	8.054,7 99,7	0,0 0,0
Oliva de Mérida	PG	2008	01/07/2010	57,0 0,2	10,0 0,0	0,0 0,0	0,0 0,0	25.406,2 99,7	0,5 0,0
Olivenza	PG	2005	01/10/2018	240,6 0,6	53,0 0,1	62,1 0,1	0,0 0,0	42.758,4 99,2	0,0 0,0
Orellana de la Sierra	PDSU	1984	01/10/2018	14,3 0,9	0,0 0,0	0,0 0,0	0,0 0,0	1.654,0 99,1	0,0 0,0
Palomas	NNSS	2008	28/05/2013	19,1 0,5	6,3 0,2	6,9 0,2	0,0 0,0	4.025,0 99,2	0,0 0,0
Parra, La	PG	2011	30/05/2012	33,3 0,4	6,8 0,1	17,5 0,2	0,0 0,0	7.775,7 99,3	0,0 0,0

CLASES DE SUELO

	figura plan.	año publ	fecha actualización información urbanística	urbano consolidado	urbano no consolidado	urbanizable delimitado o sectorizado	urbanizable no delimitado o sectorizado	no urbanizable	sistemas generales y otros
				(ha)	(ha)	(ha)	(ha)	(ha)	(ha)
				(%)	(%)	(%)	(%)	(%)	(%)
Peñalsordo	PDSU	1992	19/06/2012	59,5 1,3	8,8 0,2	0,0 0,0	0,0 0,0	4.665,2 98,6	0,0 0,0
Peraleda del Zaucejo	PG	2014	01/10/2018	28,1 0,2	6,9 0,0	5,6 0,0	0,0 0,0	16.331,8 99,8	0,0 0,0
Puebla de la Calzada	PG	2018	21/12/2018	154,3 10,8	16,0 1,1	95,1 6,7	0,0 0,0	1.163,9 81,4	0,0 0,0
Puebla de la Reina	PDSU	1984	17/12/2015	39,8 0,3	2,3 0,0	0,0 0,0	0,0 0,0	13.141,8 99,7	0,0 0,0
Puebla de Sancho Pérez	NNSS	2003	10/01/2012	88,4 1,6	36,0 0,6	43,4 0,8	0,0 0,0	5.407,8 97,0	0,0 0,0
Puebla del Maestre	PDSU	1982	20/11/2017	29,4 0,4	0,0 0,0	0,0 0,0	0,0 0,0	7.895,1 99,6	0,0 0,0
Puebla del Prior	PDSU	1991	31/03/2017	24,7 0,7	0,0 0,0	0,0 0,0	0,0 0,0	3.567,6 99,3	0,0 0,0
Quintana de la Serena	PG	2010	04/03/2015	169,7 1,2	16,2 0,1	87,5 0,6	0,0 0,0	13.889,0 98,1	0,0 0,0
Reina	PDSU	1987	01/10/2018	13,9 0,2	0,0 0,0	0,0 0,0	0,0 0,0	7.235,4 99,8	0,0 0,0
Rena	NNSS	2002	29/11/2017	17,0 1,6	7,6 0,7	0,0 0,0	0,0 0,0	1.054,4 97,7	0,0 0,0
Retamal de Llerena	PDSU	1987	01/10/2018	32,1 0,3	0,0 0,0	0,0 0,0	0,0 0,0	9.586,7 99,7	0,0 0,0
Ribera del Fresno	NNSS	1993	11/04/2017	90,1 0,5	31,7 0,2	0,0 0,0	0,0 0,0	18.461,9 99,3	0,0 0,0
Risco	PDSU	1984	01/10/2018	8,1 0,2	0,0 0,0	0,0 0,0	0,0 0,0	3.940,4 99,8	0,0 0,0
Roca de la Sierra, La	NNSS	2002	12/06/2012	54,2 0,5	28,8 0,3	0,0 0,0	0,0 0,0	10.896,1 99,2	0,0 0,0
Salvaleón	NNSS	2003	09/03/2012	48,5 0,7	8,4 0,1	0,0 0,0	0,0 0,0	7.136,3 99,2	0,0 0,0
Salvatierra de los Barros	PG	2009	11/11/2009	43,1 0,6	13,7 0,2	2,0 0,0	0,0 0,0	7.450,3 99,2	0,0 0,0
San Vicente de Alcántara	NNSS	2003	01/10/2018	111,3 0,4	41,0 0,1	16,2 0,1	0,0 0,0	27.422,2 99,4	0,0 0,0
Santa Amalia	NNSS	1982	09/06/2017	92,0 1,2	2,8 0,0	11,6 0,2	0,0 0,0	7.262,8 98,6	0,0 0,0
Santos de Maimona, Los	PG	2011	25/04/2017	198,5 1,8	85,1 0,8	367,8 3,4	0,0 0,0	10.078,0 92,7	146,6 1,3
Síruela	NNSS	1990	13/11/2017	67,9 0,3	46,9 0,2	5,7 0,0	0,0 0,0	20.125,9 99,4	0,0 0,0
Solana de los Barros	NNSS	2004	28/11/2017	84,4 1,3	13,2 0,2	34,8 0,5	0,0 0,0	6.381,0 98,0	0,0 0,0

**CLASES DE SUELO**

	figura plan.	año publ	fecha actualización información urbanística	urbano consolidado	urbano no consolidado	urbanizable delimitado o sectorizado	urbanizable no delimitado o sectorizado	no urbanizable	sistemas generales y otros
				(ha)	(ha)	(ha)	(ha)	(ha)	(ha)
				(%)	(%)	(%)	(%)	(%)	(%)
Táliga	PG	2011	06/07/2011	20,2 0,6	4,0 0,1	0,0 0,0	0,0 0,0	3.113,9 99,2	0,0 0,0
Tamurejo	PDSU	1984	01/10/2018	14,3 0,5	0,0 0,0	0,0 0,0	0,0 0,0	2.956,2 99,5	0,0 0,0
Torre de Miguel Sesmero	PG	2008	11/03/2015	28,6 0,5	10,1 0,2	20,0 0,3	0,0 0,0	5.750,4 99,0	0,0 0,0
Trasierra	NNSS	2000	06/02/2013	19,8 0,3	8,9 0,2	0,0 0,0	0,0 0,0	5.794,5 99,5	0,0 0,0
Usagre	NNSS	2000	01/10/2018	106,8 0,4	0,0 0,0	0,0 0,0	0,0 0,0	23.986,7 99,6	0,0 0,0
Valencia del Ventoso	NNSS	2002	01/10/2018	63,9 0,6	4,5 0,0	6,0 0,1	0,0 0,0	9.859,0 99,3	0,0 0,0
Valle de Matamoros	NNSS	1999	01/09/2010	12,5 2,6	2,4 0,5	0,0 0,0	0,0 0,0	475,6 97,0	0,0 0,0
Valverde de Burguillos	PDSU	1987	01/10/2018	27,3 1,4	0,0 0,0	0,0 0,0	0,0 0,0	1.916,8 98,6	0,0 0,0
Valverde de Llerena	NNSS	1995	20/07/2017	30,4 0,7	0,0 0,0	1,6 0,0	0,0 0,0	4.092,9 99,2	0,0 0,0
Valverde de Mérida	NNSS	1995	01/10/2018	23,8 0,5	1,8 0,0	41,5 0,8	0,0 0,0	5.103,5 98,7	0,0 0,0
Villafranca de los Barros	NNSS	2004	19/02/2019	310,3 3,0	53,0 0,5	105,0 1,0	0,0 0,0	9.986,8 95,5	0,0 0,0
Villalba de los Barros	NNSS	2001	01/10/2018	49,2 0,5	5,0 0,1	15,7 0,2	0,0 0,0	9.027,8 99,2	0,0 0,0
Villanueva de la Serena	PG	2015	20/10/2018	488,7 3,2	60,6 0,4	596,2 3,9	5,0 0,0	14.145,9 92,5	0,4 0,0
Villar de Rena	PG	2006	11/12/2017	71,0 0,9	11,3 0,1	18,9 0,2	0,0 0,0	8.145,9 98,8	0,0 0,0
Villar del Rey	NNSS	2000	01/10/2018	45,5 0,5	17,3 0,2	3,8 0,0	0,0 0,0	9.839,6 99,3	0,0 0,0
Villarta de los Montes	PDSU	1986	10/08/2017	17,5 0,1	0,0 0,0	0,0 0,0	0,0 0,0	12.311,9 99,9	0,0 0,0
Zafra	PG	1989	11/12/2017	279,4 4,5	15,7 0,3	147,8 2,4	19,7 0,3	5.806,4 92,6	0,0 0,0
Zahínos	NNSS	1995	01/10/2018	51,7 1,1	49,2 1,1	3,5 0,1	0,0 0,0	4.509,2 97,7	0,0 0,0
Zalamea de la Serena	PG	2011	01/10/2018	88,6 0,4	22,1 0,1	58,0 0,2	0,0 0,0	24.404,9 99,3	10,0 0,0
Zarza, La	NNSS	1994	27/07/2018	78,4 1,2	15,0 0,2	34,7 0,5	0,0 0,0	6.197,8 98,0	0,0 0,0
Zarza-Capilla	PDSU	1987	03/10/2012	25,6 0,3	3,8 0,0	0,0 0,0	0,0 0,0	9.172,3 99,7	0,0 0,0

CLASES DE SUELO

figura plan.	año publ	fecha actualización información urbanística	urbano consolidado	urbano no consolidado	urbanizable delimitado o sectorizado	urbanizable no delimitado o sectorizado	no urbanizable	sistemas generales y otros	
			(ha)	(ha)	(ha)	(ha)	(ha)	(ha)	
			(%)	(%)	(%)	(%)	(%)	(%)	
<b>Cáceres</b>			<b>8.330,6</b>	<b>2.027,3</b>	<b>5.200,7</b>	<b>27,4</b>	<b>1.455.795,8</b>	<b>814,5</b>	
Municipios incluidos en SIU: 166 ( 74 % )			0,6	0,1	0,4	0,0	98,9	0,1	
<b>Área Urbana de Cáceres</b>			<b>243,4</b>	<b>180,1</b>	<b>203,7</b>	<b>0,0</b>	<b>18.165,8</b>	<b>0,0</b>	
Municipios incluidos en SIU: 4 (100 %)			1,3	1,0	1,1	0,0	96,7	0,0	
Cáceres	PG	2010	12/06/2018	1.278,4	725,0	2.623,5	0,0	170.637,7	0,0
				0,7	0,4	1,5	0,0	97,4	0,0
Casarrubia del Alcázar	NNSS	1997	31/07/2018	83,7	83,9	19,1	0,0	12.861,2	0,0
				0,6	0,6	0,1	0,0	98,6	0,0
Malpartida de Cáceres	NNSS	1997	01/10/2018	69,2	85,1	90,5	0,0	2.976,2	0,0
				2,1	2,6	2,8	0,0	92,4	0,0
Sierra de Fuentes	NNSS	2003	15/12/2014	90,5	11,1	94,1	0,0	2.328,5	0,0
				3,6	0,4	3,7	0,0	92,2	0,0
<b>Resto de municipios de la provincia</b>									
Abertura	PDSU	1985	01/10/2018	18,9	0,0	0,0	0,0	6.255,9	0,0
				0,3	0,0	0,0	0,0	99,7	0,0
Acebo	PDSU	1986	18/01/2013	20,6	1,3	0,0	0,0	5.689,5	0,0
				0,4	0,0	0,0	0,0	99,6	0,0
Acehúche	PDSU	1985	20/05/2015	27,5	0,0	1,9	0,0	9.091,5	0,0
				0,3	0,0	0,0	0,0	99,7	0,0
Aceituna	PDSU	1989	23/04/2015	10,7	0,6	0,0	0,0	4.000,7	0,0
				0,3	0,0	0,0	0,0	99,7	0,0
Ahigal	NNSS	2002	16/07/2018	42,0	12,7	0,0	0,0	5.157,5	0,3
				0,8	0,2	0,0	0,0	98,9	0,0
Alagón del Río	NNSS	1994	01/10/2018	47,2	0,0	0,0	0,0	1.383,6	0,0
				3,3	0,0	0,0	0,0	96,7	0,0
Albalá	PG	2006	01/10/2018	54,8	0,0	0,0	0,0	3.723,5	75,4
				1,4	0,0	0,0	0,0	96,6	2,0
Alcollarín	PDSU	1990	01/10/2018	23,2	0,0	0,0	0,0	7.972,8	0,0
				0,3	0,0	0,0	0,0	99,7	0,0
Alcuéscar	NNSS	2004	15/06/2011	79,0	20,6	0,0	0,0	9.498,1	0,0
				0,8	0,2	0,0	0,0	99,0	0,0
Aldea del Cano	NNSS	2007	20/09/2012	29,9	9,1	40,2	0,0	2.793,2	0,0
				1,0	0,3	1,4	0,0	97,2	0,0
Aldea del Obispo, La	PDSU	1986	29/12/2014	12,6	3,6	0,0	0,0	3.771,2	0,0
				0,3	0,1	0,0	0,0	99,6	0,0
Aldeacentenera	PDSU	1985	01/10/2018	48,6	0,0	0,0	0,0	11.012,6	0,0
				0,4	0,0	0,0	0,0	99,6	0,0

CLASES DE SUELO

figura plan.	año publ	fecha actualización información urbanística	urbano consolidado	urbano no consolidado	urbanizable delimitado o sectorizado	urbanizable no delimitado o sectorizado	no urbanizable	sistemas generales y otros	
			(ha)	(ha)	(ha)	(ha)	(ha)	(ha)	
			(%)	(%)	(%)	(%)	(%)	(%)	
Aldeanueva de la Vera	NNSS	1999	01/10/2018	45,8 1,2	14,5 0,4	0,0 0,0	0,0 0,0	3.701,6 98,4	0,0 0,0
Aldeanueva del Camino	PG	2006	17/11/2009	19,0 0,9	17,6 0,9	17,2 0,9	0,0 0,0	1.941,7 96,8	11,3 0,6
Aldehuela de Jerte	PDSU	1986	01/10/2018	8,0 0,7	0,1 0,0	0,0 0,0	0,0 0,0	1.168,9 99,3	0,0 0,0
Alía	PDSU	1986	01/10/2018	54,5 0,1	2,6 0,0	0,0 0,0	0,0 0,0	59.898,4 99,9	0,0 0,0
Aliseda	PDSU	1993	01/10/2018	45,7 0,6	3,3 0,0	0,0 0,0	0,0 0,0	8.015,8 99,4	0,0 0,0
Almaraz	PDSU	1977	09/02/2016	37,1 1,1	0,0 0,0	0,0 0,0	0,0 0,0	3.355,0 98,9	0,0 0,0
Arroyo de la Luz	NNSS	1996	01/10/2018	126,9 1,0	4,8 0,0	58,9 0,5	0,0 0,0	12.634,6 98,5	0,0 0,0
Arroyomolinos	NNSS	1999	13/06/2018	30,0 0,3	7,4 0,1	0,0 0,0	0,0 0,0	11.525,1 99,7	0,0 0,0
Barrado	NNSS	2000	05/06/2014	11,0 0,5	1,4 0,1	0,0 0,0	0,0 0,0	2.118,2 99,4	0,0 0,0
Belvís de Monroy	NNSS	2005	25/04/2014	32,8 0,7	5,4 0,1	199,4 4,4	0,0 0,0	4.262,6 94,7	0,0 0,0
Benquerencia	PDSU	1987	01/10/2018	4,9 0,4	0,0 0,0	0,0 0,0	0,0 0,0	1.327,5 99,6	0,0 0,0
Berrocalejo	PG	2013	01/10/2018	54,8 3,5	5,4 0,3	0,7 0,0	0,0 0,0	1.522,6 96,2	0,0 0,0
Berzocana	NNSS	2002	11/10/2010	15,0 0,1	2,7 0,0	2,7 0,0	0,0 0,0	13.343,2 99,8	0,0 0,0
Bohonal de Ibor	PG	2006	26/05/2011	29,7 0,5	14,5 0,2	0,0 0,0	0,0 0,0	6.417,7 99,3	0,0 0,0
Botija	PDSU	1988	04/10/2012	19,0 1,0	2,3 0,1	0,0 0,0	0,0 0,0	1.862,5 98,9	0,0 0,0
Brozas	NNSS	2003	20/02/2015	86,4 0,2	16,3 0,0	0,0 0,0	0,0 0,0	39.851,2 99,7	0,0 0,0
Cabañas del Castillo	PDSU	1986	01/10/2018	23,0 0,2	1,1 0,0	0,0 0,0	0,0 0,0	10.506,2 99,8	0,0 0,0
Cabezabellosa	PDSU	1986	01/10/2018	7,5 0,2	0,0 0,0	0,0 0,0	0,0 0,0	3.350,8 99,8	0,0 0,0
Cabezuela del Valle	NNSS	2002	31/07/2018	36,1 0,6	25,9 0,5	3,5 0,1	0,0 0,0	5.595,0 98,8	0,0 0,0
Cabrero	NNSS	2004	09/09/2010	10,8 1,6	6,5 1,0	0,0 0,0	0,0 0,0	645,7 97,4	0,0 0,0
Cachorrilla	PDSU	1987	01/10/2018	5,1 0,1	0,0 0,0	0,0 0,0	0,0 0,0	4.139,3 99,9	0,0 0,0

CLASES DE SUELO

municipio	figura plan.	año publ	fecha actualización información urbanística	urbano consolidado	urbano no consolidado	urbanizable delimitado o sectorizado	urbanizable no delimitado o sectorizado	no urbanizable	sistemas generales y otros
				(ha)	(ha)	(ha)	(ha)	(ha)	(ha)
				(%)	(%)	(%)	(%)	(%)	(%)
Cadalso	PDSU	1986	01/10/2018	7,2 1,0	3,4 0,5	0,0 0,0	0,0 0,0	725,7 98,6	0,0 0,0
Calzadilla	PDSU	1986	12/02/2014	23,7 0,3	0,4 0,0	0,0 0,0	0,0 0,0	7.620,8 99,7	0,0 0,0
Caminomorisco	PDSU	1986	01/10/2018	20,9 0,1	0,0 0,0	0,0 0,0	0,0 0,0	14.700,0 99,9	0,0 0,0
Campillo de Deleitosa	PDSU	1986	01/10/2018	7,3 0,3	0,0 0,0	0,0 0,0	0,0 0,0	2.553,5 99,7	0,0 0,0
Campo Lugar	NNSS	2009	14/07/2009	69,9 1,0	1,3 0,0	4,2 0,1	0,0 0,0	7.234,5 99,0	0,0 0,0
Cañamero	NNSS	2001	15/07/2011	46,4 0,3	29,6 0,2	105,0 0,7	0,0 0,0	14.692,8 97,5	189,8 1,3
Carbajo	NNSS	2005	17/05/2013	11,5 0,4	11,7 0,4	0,0 0,0	0,0 0,0	2.777,3 99,2	0,0 0,0
Carrascalejo	PDSU	1986	17/12/2009	18,0 0,4	2,8 0,1	0,0 0,0	0,0 0,0	4.827,2 99,6	0,0 0,0
Casar de Palomero	PDSU	1988	01/10/2018	27,5 0,7	0,0 0,0	0,0 0,0	0,0 0,0	3.667,9 99,3	0,0 0,0
Casares de las Hurdes	PDSU	1986	01/10/2018	22,7 1,1	0,0 0,0	0,0 0,0	0,0 0,0	2.054,7 98,9	0,0 0,0
Casas de Don Antonio	NNSS	2005	21/05/2013	8,1 0,3	5,2 0,2	0,0 0,0	0,0 0,0	3.131,1 99,6	0,0 0,0
Casas de Don Gómez	PDSU	1986	01/10/2018	14,5 0,5	0,0 0,0	0,0 0,0	0,0 0,0	3.105,9 99,5	0,0 0,0
Casas de Millán	PDSU	1985	01/10/2018	34,3 0,2	0,0 0,0	0,0 0,0	0,0 0,0	15.274,0 99,8	0,0 0,0
Casas de Miravete	NNSS	1986	01/10/2018	8,4 0,2	0,0 0,0	0,0 0,0	0,0 0,0	5.053,0 99,8	0,0 0,0
Casas del Castañar	NNSS	2004	24/02/2011	21,5 0,9	2,1 0,1	0,0 0,0	0,0 0,0	2.441,7 99,0	0,0 0,0
Casas del Monte	NNSS	2007	22/06/2009	22,4 0,8	3,2 0,1	0,0 0,0	0,0 0,0	2.737,5 99,1	0,0 0,0
Casatejada	PDSU	1986	01/10/2018	49,8 0,4	0,0 0,0	10,0 0,1	0,0 0,0	11.128,0 99,5	0,0 0,0
Castañar de Ibor	PDSU	1985	01/10/2018	38,5 0,3	0,0 0,0	0,0 0,0	0,0 0,0	14.662,7 99,7	0,0 0,0
Ceclavín	NNSS	2001	31/07/2014	42,9 0,3	29,1 0,2	1,8 0,0	0,0 0,0	15.903,4 99,5	0,0 0,0
Cedillo	PDSU	1985	01/10/2018	31,4 0,5	0,0 0,0	0,0 0,0	0,0 0,0	6.142,1 99,5	0,0 0,0
Cilleros	NNSS	2004	08/02/2011	20,7 0,1	9,5 0,0	11,7 0,1	0,0 0,0	20.870,8 99,7	18,8 0,1

CLASES DE SUELO

figura plan.	año publ	fecha actualización información urbanística	urbano consolidado	urbano no consolidado	urbanizable delimitado o sectorizado	urbanizable no delimitado o sectorizado	no urbanizable	sistemas generales y otros	
			(ha)	(ha)	(ha)	(ha)	(ha)	(ha)	
			(%)	(%)	(%)	(%)	(%)	(%)	
Collado de la Vera	NNSS	2002	02/11/2010	12,5 0,3	5,4 0,1	0,0 0,0	0,0 0,0	4.478,3 99,6	0,0 0,0
Conquista de la Sierra	PDSU	1985	01/10/2018	15,0 0,4	0,0 0,0	0,0 0,0	0,0 0,0	4.164,4 99,6	0,0 0,0
Coria	NNSS	1990	21/02/2019	196,2 1,9	15,3 0,1	45,2 0,4	0,0 0,0	10.104,1 97,5	0,0 0,0
Cumbre, La	PG	2008	13/11/2011	50,9 0,4	2,7 0,0	2,8 0,0	0,0 0,0	11.322,6 99,5	0,0 0,0
Deleitosa	NNSS	2003	08/03/2011	47,3 0,3	0,6 0,0	0,0 0,0	0,0 0,0	14.378,9 99,7	1,2 0,0
Descargamaría	PDSU	1986	01/10/2018	7,7 0,1	0,0 0,0	0,0 0,0	0,0 0,0	5.291,1 99,9	0,0 0,0
Escorial	PDSU	1986	01/10/2018	38,9 0,4	0,0 0,0	0,0 0,0	0,0 0,0	10.039,7 99,6	0,0 0,0
Galisteo	NNSS	1994	20/06/2018	21,5 0,3	32,3 0,5	0,0 0,0	0,0 0,0	6.500,9 99,2	0,0 0,0
Garciaz	NNSS	1995	01/10/2018	29,8 0,2	0,0 0,0	0,0 0,0	0,0 0,0	15.005,0 99,8	0,0 0,0
Garganta la Olla	NNSS	2001	25/05/2015	16,4 0,3	6,3 0,1	7,9 0,2	0,0 0,0	4.778,3 99,4	0,0 0,0
Garganta, La	NNSS	2009	07/10/2009	13,7 0,6	1,1 0,0	0,0 0,0	0,0 0,0	2.394,4 99,4	0,0 0,0
Gargantilla	PDSU	1986	01/10/2018	10,5 0,5	0,0 0,0	0,0 0,0	0,0 0,0	2.077,9 99,5	0,0 0,0
Garvín	PDSU	1986	01/10/2018	4,9 0,1	0,0 0,0	0,0 0,0	0,0 0,0	3.822,6 99,9	0,0 0,0
Gata	PDSU	1987	18/02/2014	18,7 0,2	0,9 0,0	0,0 0,0	0,0 0,0	9.412,2 99,8	0,0 0,0
Gordo, El	PG	2010	12/09/2016	16,1 0,2	2,2 0,0	107,0 1,4	0,0 0,0	7.580,0 98,4	0,0 0,0
Granja, La	PDSU	1986	01/10/2018	10,6 0,7	0,0 0,0	0,0 0,0	0,0 0,0	1.485,0 99,3	0,0 0,0
Guijo de Coria	PDSU	1987	01/10/2018	13,0 0,2	0,0 0,0	0,0 0,0	0,0 0,0	7.471,6 99,8	0,0 0,0
Guijo de Santa Bárbara	NNSS	2006	24/11/2011	12,8 0,4	8,9 0,3	0,0 0,0	0,0 0,0	3.433,8 99,4	0,0 0,0
Herguijuela	PDSU	1986	01/10/2018	21,2 0,5	0,0 0,0	0,0 0,0	0,0 0,0	4.177,8 99,5	0,0 0,0
Hernán-Pérez	NNSS	1998	21/02/2013	18,1 0,5	0,0 0,0	4,0 0,1	0,0 0,0	3.558,6 99,4	0,0 0,0
Herrera de Alcántara	PDSU	1985	01/10/2018	20,0 0,2	0,0 0,0	0,0 0,0	0,0 0,0	12.173,6 99,8	0,0 0,0

CLASES DE SUELO

municipio	figura plan.	año publ	fecha actualización información urbanística	urbano consolidado	urbano no consolidado	urbanizable delimitado o sectorizado	urbanizable no delimitado o sectorizado	no urbanizable	sistemas generales y otros
				(ha)	(ha)	(ha)	(ha)	(ha)	(ha)
				(%)	(%)	(%)	(%)	(%)	(%)
Herreruela	PDSU	1985	01/10/2018	23,7 0,2	0,0 0,0	0,0 0,0	0,0 0,0	11.370,3 99,8	0,0 0,0
Hervás	NNSS	1997	01/10/2018	93,2 1,6	10,6 0,2	28,5 0,5	0,0 0,0	5.849,3 97,8	0,0 0,0
Higuera	PG	2010	14/05/2010	7,8 0,2	0,0 0,0	4,6 0,1	0,0 0,0	3.959,1 97,6	84,0 2,1
Hinojal	PG	2014	01/10/2018	31,1 0,5	8,3 0,1	0,0 0,0	0,0 0,0	6.313,6 99,4	0,0 0,0
Holguera	NNSS	2001	01/10/2018	30,0 0,8	6,9 0,2	8,1 0,2	0,0 0,0	3.678,9 98,8	0,0 0,0
Hoyos	PDSU	1984	01/10/2018	23,6 1,6	0,0 0,0	0,0 0,0	0,0 0,0	1.488,3 98,4	0,0 0,0
Huélega	PDSU	1986	01/10/2018	6,5 0,6	0,0 0,0	0,0 0,0	0,0 0,0	1.068,2 99,4	0,0 0,0
Ibahernando	PDSU	1986	01/10/2018	29,2 0,4	0,0 0,0	0,0 0,0	0,0 0,0	7.671,8 99,6	0,0 0,0
Jaraicejo	PG	2009	01/10/2018	44,3 0,3	1,8 0,0	7,2 0,0	0,0 0,0	17.663,6 99,7	0,0 0,0
Jarilla	PDSU	1985	01/10/2018	4,7 0,2	0,0 0,0	0,0 0,0	0,0 0,0	2.844,3 99,8	0,0 0,0
Jerte	NNSS	1999	09/08/2018	30,9 0,5	12,5 0,2	8,7 0,1	0,0 0,0	5.846,0 99,1	0,0 0,0
Ladrillar	PDSU	1986	01/10/2018	5,2 0,1	0,0 0,0	0,0 0,0	0,0 0,0	5.303,4 99,9	0,0 0,0
Madrigal de la Vera	PG	2011	17/03/2016	38,9 0,9	32,8 0,8	34,9 0,8	0,0 0,0	4.057,1 97,4	0,0 0,0
Madrigalejo	NNSS	1999	11/03/2013	79,9 0,8	23,6 0,2	12,5 0,1	0,0 0,0	9.969,8 98,9	0,0 0,0
Madroñera	NNSS	1998	16/01/2014	78,5 0,6	6,3 0,0	15,7 0,1	0,0 0,0	13.197,5 99,2	0,0 0,0
Marchagaz	PDSU	1986	01/10/2018	7,8 0,8	0,0 0,0	0,0 0,0	0,0 0,0	940,6 99,2	0,0 0,0
Mata de Alcántara	NNSS	2003	11/08/2014	16,2 0,5	1,5 0,0	0,0 0,0	0,0 0,0	3.338,7 99,5	0,0 0,0
Membrío	PDSU	1986	01/10/2018	38,3 0,2	1,8 0,0	0,0 0,0	0,0 0,0	20.779,9 99,8	0,0 0,0
Mesas de Ibor	PDSU	1986	01/10/2018	11,7 0,2	0,0 0,0	0,0 0,0	0,0 0,0	4.865,3 99,8	0,0 0,0
Miajadas	NNSS	1990	01/10/2018	352,9 2,9	7,8 0,1	109,3 0,9	0,0 0,0	11.614,3 96,1	0,0 0,0
Mohedas de Granadilla	NNSS	2003	04/07/2018	20,4 0,3	1,1 0,0	11,4 0,2	0,0 0,0	5.834,4 99,3	10,7 0,2

CLASES DE SUELO

municipio	figura plan.	año publ	fecha actualización información urbanística	urbano consolidado	urbano no consolidado	urbanizable delimitado o sectorizado	urbanizable no delimitado o sectorizado	no urbanizable	sistemas generales y otros
				(ha)	(ha)	(ha)	(ha)	(ha)	(ha)
				(%)	(%)	(%)	(%)	(%)	(%)
Monroy	NNSS	2006	01/10/2018	63,2 0,3	0,9 0,0	6,8 0,0	0,0 0,0	20.394,6 99,7	0,0 0,0
Montánchez	PG	2010	01/10/2018	49,1 0,4	11,3 0,1	3,0 0,0	0,0 0,0	11.214,4 99,4	0,0 0,0
Moraleja	NNSS	2002	21/02/2019	199,8 1,6	44,0 0,4	86,0 0,7	0,0 0,0	12.144,9 97,4	0,0 0,0
Morcillo	PDSU	1987	01/10/2018	11,9 0,7	0,0 0,0	0,0 0,0	0,0 0,0	1.613,3 99,3	0,0 0,0
Navaconcejo	NNSS	1997	20/06/2014	27,5 0,5	9,1 0,2	12,1 0,2	0,0 0,0	5.094,0 99,1	0,0 0,0
Navalmoral de la Mata	PG	2005	11/12/2017	322,8 2,1	52,0 0,3	135,5 0,9	27,4 0,2	14.980,5 96,0	83,5 0,5
Navalvillar de Ibor	PDSU	1991	01/10/2018	12,2 0,2	0,0 0,0	0,0 0,0	0,0 0,0	5.541,6 99,8	0,0 0,0
Navezuelas	NNSS	1996	20/05/2015	26,6 0,4	3,7 0,1	0,0 0,0	0,0 0,0	5.969,9 99,5	0,0 0,0
Nuñomoral	PDSU	1990	01/10/2018	40,1 0,4	0,0 0,0	0,0 0,0	0,0 0,0	9.447,2 99,6	0,0 0,0
Oliva de Plasencia	PG	2011	05/12/2012	23,2 0,3	12,0 0,1	0,0 0,0	0,0 0,0	8.846,2 99,6	0,0 0,0
Pasarón de la Vera	NNSS	2001	27/06/2018	22,5 0,6	1,7 0,0	17,3 0,4	0,0 0,0	3.857,4 98,9	0,0 0,0
Pedroso de Acim	NNSS	2004	15/09/2011	6,1 0,2	1,0 0,0	0,0 0,0	0,0 0,0	3.320,1 99,8	0,0 0,0
Peraleda de San Román	PDSU	1986	01/10/2018	13,5 0,2	0,0 0,0	0,0 0,0	0,0 0,0	6.177,7 99,8	0,0 0,0
Perales del Puerto	NNSS	1986	01/10/2018	28,8 0,8	0,5 0,0	0,0 0,0	0,0 0,0	3.604,2 99,2	0,0 0,0
Pescueza	PDSU	1986	13/03/2017	5,1 0,1	0,0 0,0	0,0 0,0	0,0 0,0	5.209,0 99,9	0,0 0,0
Pesga, La	PDSU	1988	28/04/2017	15,5 0,8	0,0 0,0	0,0 0,0	0,0 0,0	1.974,7 99,2	0,0 0,0
Piedras Albas	PDSU	1985	28/02/2013	13,7 3,0	2,1 0,5	0,0 0,0	0,0 0,0	438,6 96,5	0,0 0,0
Pinofranqueado	PDSU	1985	01/10/2018	11,3 0,1	8,4 0,1	7,9 0,1	0,0 0,0	14.674,1 99,8	0,0 0,0
Plasencia	PG	2015	01/10/2018	701,7 3,2	224,4 1,0	789,3 3,6	0,0 0,0	20.099,1 92,1	0,0 0,0
Plasenzuela	NNSS	2008	25/03/2009	27,6 0,8	0,0 0,0	6,7 0,2	0,0 0,0	3.636,3 99,1	0,0 0,0
Portaje	PDSU	1987	02/05/2017	12,8 0,1	0,0 0,0	0,0 0,0	0,0 0,0	10.056,8 99,9	0,0 0,0

CLASES DE SUELO

figura plan.	año publ	fecha actualización información urbanística	urbano consolidado	urbano no consolidado	urbanizable delimitado o sectorizado	urbanizable no delimitado o sectorizado	no urbanizable	sistemas generales y otros	
			(ha)	(ha)	(ha)	(ha)	(ha)	(ha)	
			(%)	(%)	(%)	(%)	(%)	(%)	
Portezuelo	PDSU	1987	29/03/2017	9,5 0,1	0,0 0,0	0,0 0,0	0,0 0,0	12.618,8 99,9	0,0 0,0
Pozuelo de Zarzón	PG	2011	09/05/2011	27,5 0,6	2,8 0,1	1,6 0,0	0,0 0,0	4.716,4 99,3	0,0 0,0
Puerto de Santa Cruz	PDSU	1985	15/03/2017	19,4 0,6	0,0 0,0	0,0 0,0	0,0 0,0	3.355,1 99,4	0,0 0,0
Rebollar	NNSS	1997	01/10/2018	5,2 0,5	0,0 0,0	0,0 0,0	0,0 0,0	1.146,2 99,5	0,0 0,0
Riolobos	PDSU	1983	01/10/2018	30,6 0,6	0,0 0,0	0,0 0,0	0,0 0,0	4.898,4 99,4	0,0 0,0
Robledillo de Gata	PDSU	1986	29/03/2017	3,8 0,1	0,0 0,0	0,0 0,0	0,0 0,0	3.107,8 99,9	0,0 0,0
Robledillo de la Vera	NNSS	2002	27/04/2010	10,6 0,8	2,3 0,2	0,0 0,0	0,0 0,0	1.271,1 99,0	0,0 0,0
Robledollano	PDSU	1988	29/03/2017	6,1 0,1	0,0 0,0	0,0 0,0	0,0 0,0	6.170,4 99,9	0,0 0,0
Romangordo	NNSS	2000	01/10/2018	12,9 0,3	0,0 0,0	0,0 0,0	0,0 0,0	3.895,7 99,7	0,0 0,0
Rosalejo	PG	2009	01/10/2018	89,3 2,2	5,3 0,1	0,0 0,0	0,0 0,0	3.938,8 97,7	0,0 0,0
Ruanes	PDSU	1987	01/10/2018	14,9 1,0	0,0 0,0	0,0 0,0	0,0 0,0	1.497,0 99,0	0,0 0,0
Santa Marta de Magasca	PDSU	1988	01/10/2018	12,7 0,3	0,0 0,0	0,0 0,0	0,0 0,0	3.959,1 99,7	0,0 0,0
Santibáñez el Alto	NNSS	1997	01/10/2018	9,8 0,1	0,0 0,0	18,6 0,2	0,0 0,0	9.892,7 99,7	0,0 0,0
Segura de Toro	PDSU	1988	01/10/2018	5,6 0,4	0,0 0,0	0,0 0,0	0,0 0,0	1.468,7 99,6	0,0 0,0
Serradilla	NNSS	2004	04/08/2010	54,4 0,2	14,5 0,1	8,8 0,0	0,0 0,0	25.864,9 99,7	0,0 0,0
Talaveruela de la Vera	NNSS	2002	16/04/2010	20,3 1,0	9,4 0,4	13,3 0,6	0,0 0,0	2.079,7 97,4	11,5 0,5
Talayuela	NNSS	2002	21/02/2019	532,3 2,3	64,3 0,3	69,1 0,3	0,0 0,0	22.077,7 96,5	127,8 0,6
Toril	PG	2015	04/08/2017	1,9 0,0	0,2 0,0	5,0 0,0	0,0 0,0	14.979,0 100,0	0,0 0,0
Tornavacas	NNSS	1999	01/10/2018	32,6 0,4	16,7 0,2	0,0 0,0	0,0 0,0	7.614,2 99,4	0,0 0,0
Torno, El	PG	2011	29/10/2012	19,7 0,9	3,2 0,1	12,3 0,6	0,0 0,0	2.192,4 98,4	0,0 0,0
Torre de Don Miguel	PG	2010	12/09/2012	29,4 2,5	8,2 0,7	4,1 0,4	0,0 0,0	1.115,0 96,4	0,0 0,0

CLASES DE SUELO

figura plan.	año publ	fecha actualización información urbanística	urbano consolidado	urbano no consolidado	urbanizable delimitado o sectorizado	urbanizable no delimitado o sectorizado	no urbanizable	sistemas generales y otros	
			(ha) (%)	(ha) (%)	(ha) (%)	(ha) (%)	(ha) (%)	(ha) (%)	
Torre de Santa María	NNSS	2000	13/03/2014	30,8 1,6	4,2 0,2	7,7 0,4	0,0 0,0	1.865,7 97,8	0,0 0,0
Torrecilla de los Ángeles	PDSU	1988	01/10/2018	15,1 0,3	0,0 0,0	0,0 0,0	0,0 0,0	4.319,7 99,7	0,0 0,0
Torrecillas de la Tiesa	PDSU	1987	01/10/2018	40,1 0,3	1,8 0,0	0,0 0,0	0,0 0,0	13.920,5 99,7	0,0 0,0
Torrejón el Rubio	NNSS	1989	01/10/2018	28,1 0,1	0,0 0,0	0,0 0,0	0,0 0,0	22.177,8 99,9	0,0 0,0
Torrejoncillo	PG	2012	04/12/2017	111,4 1,2	22,7 0,2	10,4 0,1	0,0 0,0	9.322,1 98,5	0,0 0,0
Torremenga	NNSS	2003	06/02/2013	14,4 1,2	15,2 1,2	2,8 0,2	0,0 0,0	1.183,4 97,3	0,0 0,0
Torremocha	NNSS	1996	01/10/2018	37,8 0,6	19,3 0,3	0,0 0,0	0,0 0,0	6.332,6 99,1	0,0 0,0
Torrequemada	PG	2011	06/07/2012	20,2 0,7	2,6 0,1	6,7 0,2	0,0 0,0	3.055,2 99,0	0,0 0,0
Trujillo	NNSS	2002	06/11/2017	266,9 0,4	38,9 0,1	173,6 0,3	0,0 0,0	64.525,9 99,3	0,0 0,0
Valdastillas	NNSS	1999	06/03/2014	11,1 1,4	3,8 0,5	15,8 1,9	0,0 0,0	780,1 96,2	0,0 0,0
Valdefuentes	PG	2010	01/10/2018	59,8 2,2	6,9 0,3	42,5 1,6	0,0 0,0	2.601,3 95,8	6,1 0,2
Valdemorales	NNSS	1997	01/10/2018	9,8 1,0	0,0 0,0	0,0 0,0	0,0 0,0	988,4 99,0	0,0 0,0
Valdeobispo	PDSU	1986	11/12/2015	21,0 0,5	0,0 0,0	0,0 0,0	0,0 0,0	4.193,1 99,5	0,0 0,0
Valverde del Fresno	0		27/04/2016	0,0 0,0	0,0 0,0	7,1 0,0	0,0 0,0	19.727,1 100,0	0,0 0,0
Viandar de la Vera	NNSS	2001	01/10/2018	11,7 0,4	0,9 0,0	0,0 0,0	0,0 0,0	2.788,5 99,5	0,0 0,0
Villa del Campo	NNSS	2000	05/12/2017	25,9 0,5	5,7 0,1	44,6 0,8	0,0 0,0	5.561,2 97,6	62,5 1,1
Villa del Rey	NNSS	2006	01/10/2018	10,6 0,2	1,7 0,0	0,0 0,0	0,0 0,0	5.727,0 99,8	0,0 0,0
Villamesías	PDSU	1986	01/10/2018	20,1 0,4	3,3 0,1	0,0 0,0	0,0 0,0	4.626,9 99,5	0,0 0,0
Villanueva de la Sierra	PG	2007	04/05/2009	31,8 0,7	6,4 0,1	0,0 0,0	0,0 0,0	4.197,7 96,1	131,5 3,0
Villar del Pedroso	PDSU	1985	01/10/2018	47,0 0,2	0,0 0,0	0,0 0,0	0,0 0,0	24.196,3 99,8	0,0 0,0
Villasbuenas de Gata	PDSU	1987	01/10/2018	25,1 0,5	0,0 0,0	0,0 0,0	0,0 0,0	4.664,6 99,5	0,0 0,0

**CLASES DE SUELO**

figura plan.	año publ	fecha actualización información urbanística	urbano consolidado	urbano no consolidado	urbanizable delimitado o sectorizado	urbanizable no delimitado o sectorizado	no urbanizable	sistemas generales y otros	
			(ha)	(ha)	(ha)	(ha)	(ha)	(ha)	
			(%)	(%)	(%)	(%)	(%)	(%)	
Zarza de Granadilla	NNSS	1997	01/10/2018	89,9 0,7	0,0 0,0	0,0 0,0	0,0 0,0	13.278,1 99,3	0,0 0,0
Zarza de Montánchez	NNSS	2005	05/07/2018	21,6 0,6	10,4 0,3	0,0 0,0	0,0 0,0	3.653,0 99,1	0,0 0,0
Zarza la Mayor	NNSS	1997	01/10/2018	38,7 0,2	11,7 0,1	0,0 0,0	0,0 0,0	17.009,0 99,7	0,0 0,0

TABLA 2. Información de los sectores o áreas de desarrollo.

**ÁREAS DE DESARROLLO** (suelo urbano no consolidado y urbanizable delimitado o sectorizado)

fecha imagen	edificabilidad						viviendas		número sectores	
	residencial		industrial		terciario		previstas (número)	ejecutado (%)		
	prevista (m <sup>2</sup> )	ejecutado (%)	prevista (m <sup>2</sup> )	ejecutado (%)	prevista (m <sup>2</sup> )	ejecutado (%)				
<b>Extremadura</b>	<b>42.026.774</b>	<b>22,7</b>	<b>25.079.785</b>	<b>24,3</b>	<b>4.952.400</b>	<b>7,8</b>	<b>301.014</b>	<b>20,0</b>	<b>2.678</b>	
Municipios incluidos en SIU: 284 ( 73 % )										
<b>Badajoz</b>	<b>24.424.089</b>	<b>25,4</b>	<b>13.288.934</b>	<b>20,3</b>	<b>1.825.620</b>	<b>8,9</b>	<b>179.904</b>	<b>23,5</b>	<b>1.433</b>	
Municipios incluidos en SIU: 118 ( 72 % )										
<b>Área Urbana de Badajoz</b>	<b>8.693.415</b>	<b>32,0</b>	<b>2.350.195</b>	<b>38,1</b>	<b>429.256</b>	<b>4,4</b>	<b>62.995</b>	<b>26,4</b>	<b>165</b>	
Municipios incluidos en SIU: 2 ( 67 % )										
Badajoz	2016	8.432.519	32,7	2.225.862	38,5	429.256	4,4	61.809	26,7	156
Talavera la Real	2016	260.896	9,9	124.333	30,0	---	---	1.186	11,9	9
<b>Área Urbana de Mérida</b>	<b>2.887.644</b>	<b>41,7</b>	<b>1.816.889</b>	<b>5,0</b>	<b>103.244</b>	<b>66,5</b>	<b>24.121</b>	<b>42,3</b>	<b>139</b>	
Municipios incluidos en SIU: 6 (100 %)										
Calamonte	2016	62.952	10,6	155.033	0,0	---	---	485	10,6	8
Esparragalejo	2016	76.394	0,0	21.580	0,0	---	---	588	0,0	3
Garrovilla, La	2013	115.830	0,0	155.194	0,0	---	---	715	0,0	12
Mérida	2016	2.570.295	45,3	1.640.115	5,6	103.244	66,5	21.895	45,3	105
Mirandilla	2013	54.477	0,0	---	---	---	---	381	0,0	3
Trujillanos	2016	70.648	55,4	---	---	---	---	542	55,5	8
<b>Resto de municipios de la provincia</b>										
Acedera		26.568	0,0	62.395	19,8	---	---	190	0,0	6
Aceuchal		54.600	0,0	---	---	---	---	420	0,0	11
Ahillones		1.430	0,0	24.564	0,0	---	---	11	0,0	8
Alange		149.346	3,1	19.137	17,4	---	---	1.085	3,3	22
Aljucén		49.329	12,5	---	---	---	---	379	12,5	7

**ÁREAS DE DESARROLLO** (suelo urbano no consolidado y urbanizable delimitado o sectorizado)

fecha imagen	edificabilidad						viviendas		número sectores
	residencial		industrial		terciario		previstas (número)	ejecutado (%)	
	prevista (m <sup>2</sup> )	ejecutado (%)	prevista (m <sup>2</sup> )	ejecutado (%)	prevista (m <sup>2</sup> )	ejecutado (%)			
Almendral	4.836	0,0	---	---	---	---	47	0,0	2
Almendralejo	460.366	40,0	364.240	95,9	12.154	58,2	2.947	32,3	23
Arroyo de San Serván	67.989	14,0	53.208	62,3	---	---	523	14,0	11
Azuaga	70.615	40,2	138.306	16,8	39.874	43,3	519	37,4	8
Barcarrota	123.307	48,7	34.662	7,3	---	---	975	50,0	16
Berlanga	---	---	---	---	---	---	---	---	1
Burguillos del Cerro	---	---	---	---	---	---	---	---	11
Cabeza del Buey	61.668	2,6	15.791	0,0	---	---	469	2,6	9
Cabeza la Vaca	141.663	6,7	2.128	0,0	---	---	1.090	6,7	15
Calzadilla de los Barros	---	---	---	---	---	---	---	---	25
Campillo de Llerena	59.724	9,2	---	---	---	---	452	8,7	4
Carmonita	25.267	0,0	---	---	---	---	196	0,0	5
Carrascalejo, El	---	---	---	---	---	---	---	---	8
Castilblanco	362.659	5,8	65.784	0,0	10.000	0,0	2.244	7,3	13
Castuera	339.954	12,6	983.163	1,2	29.824	0,0	2.615	12,6	27
Cheles	92.276	12,0	2.228	0,0	---	---	710	12,0	10
Codosera, La	2.829	0,0	8.918	15,7	---	---	20	0,0	2
Cordobilla de Lácara	40.690	9,6	---	---	---	---	313	9,6	7
Coronada, La	73.190	26,3	---	---	---	---	563	26,3	8
Corte de Peleas	3.380	0,0	5.315	100,0	---	---	26	0,0	2
Don Álvaro	5.320	45,6	---	---	---	---	30	45,6	1
Don Benito	1.080.902	3,8	820.255	16,9	572.740	0,4	8.179	3,9	89

**ÁREAS DE DESARROLLO** (suelo urbano no consolidado y urbanizable delimitado o sectorizado)

fecha imagen	edificabilidad						viviendas		número sectores
	residencial		industrial		terciario		previstas (número)	ejecutado (%)	
	prevista (m <sup>2</sup> )	ejecutado (%)	prevista (m <sup>2</sup> )	ejecutado (%)	prevista (m <sup>2</sup> )	ejecutado (%)			
Esparragosa de la Serena	---	---	14.400	12,4	---	---	---	---	1
Esparragosa de Lares	48.625	74,8	---	---	---	---	374	74,8	12
Fuenlabrada de los Montes	---	---	---	---	---	---	---	---	18
Fuente de Cantos	70.088	78,9	---	---	---	---	539	78,9	7
Fuente del Maestre	468.052	26,7	198.442	35,1	---	---	2.437	23,1	35
Garbayuela	---	---	33.837	75,6	---	---	---	---	1
Guareña	177.561	70,4	76.220	0,0	---	---	1.362	70,6	25
Higuera de la Serena	---	---	---	---	---	---	---	---	1
Higuera de Llerena	---	---	---	---	---	---	---	---	1
Higuera la Real	93.247	2,3	136.447	1,6	---	---	517	2,7	16
Hornachos	247.738	9,6	---	---	---	---	1.906	9,6	29
Jerez de los Caballeros	280.235	50,6	650.190	53,2	663	0,0	2.143	49,2	44
Lobón	35.246	0,0	299.547	0,0	---	---	271	0,0	9
Malpartida de la Serena	37.440	14,9	---	---	---	---	288	14,9	7
Manchita	916	100,0	5.912	0,0	---	---	7	100,0	5
Medina de las Torres	120.161	7,3	59.707	0,0	---	---	924	7,3	8
Monterrubio de la Serena	123.728	11,4	57.117	1,5	---	---	952	11,4	6
Montijo	333.539	31,3	255.260	32,5	5.000	0,0	2.923	37,4	13
Nava de Santiago, La	21.190	8,7	---	---	---	---	163	8,7	3
Oliva de Mérida	45.500	0,0	---	---	---	---	350	0,0	5
Olivenza	315.943	23,6	61.192	27,1	4.207	0,0	2.201	22,2	29
Palomas	5.948	0,0	---	---	---	---	46	-0,0	8

**ÁREAS DE DESARROLLO** (suelo urbano no consolidado y urbanizable delimitado o sectorizado)

fecha imagen	edificabilidad						viviendas		número sectores
	residencial		industrial		terciario		previstas (número)	ejecutado (%)	
	prevista (m <sup>2</sup> )	ejecutado (%)	prevista (m <sup>2</sup> )	ejecutado (%)	prevista (m <sup>2</sup> )	ejecutado (%)			
Parra, La	67.061	0,0	915	100,0	---	---	516	-0,0	14
Peñalsordo	---	---	---	---	---	---	---	---	1
Peraleda del Zaucejo	53.124	0,0	32.421	22,5	---	---	268	0,0	14
Puebla de la Calzada	252.903	-0,0	522.339	3,7	---	---	1.946	0,0	21
Puebla de la Reina	---	---	18.413	0,0	---	---	---	---	1
Puebla de Sancho Pérez	71.303	3,3	79.630	6,4	---	---	631	1,9	14
Quintana de la Serena	219.962	0,5	330.680	-0,0	---	---	1.850	0,6	15
Rena	37.995	6,5	---	---	---	---	291	6,5	9
Ribera del Fresno	141.502	45,4	210.975	-0,0	---	---	1.088	45,4	9
Roca de la Sierra, La	88.920	0,0	---	---	---	---	684	0,0	17
Salvaleón	69.418	8,0	---	---	---	---	250	8,1	12
Salvatierra de los Barros	54.325	0,0	40.799	29,0	---	---	418	-0,0	17
San Vicente de Alcántara	693.795	17,8	5.824	0,0	---	---	5.337	17,8	24
Santa Amalia	45.243	8,8	35.976	-0,0	---	---	348	8,8	3
Santos de Maimona, Los	1.419.568	9,7	34.760	0,0	---	---	10.920	9,7	62
Síruela	40.380	0,0	36.707	0,0	---	---	169	0,0	13
Solana de los Barros	195.551	21,1	89.267	-0,0	---	---	1.461	21,7	15
Táliga	12.090	29,3	---	---	---	---	93	29,3	4
Torre de Miguel Sesmero	63.522	-0,0	71.970	-0,0	---	---	376	0,0	11
Trasierra	---	---	---	---	---	---	---	---	5
Valencia del Ventoso	64.766	0,0	---	---	---	---	498	0,0	2
Valle de Matamoros	---	---	---	---	---	---	---	---	3

**ÁREAS DE DESARROLLO** (suelo urbano no consolidado y urbanizable delimitado o sectorizado)

fecha imagen	edificabilidad						viviendas		número sectores
	residencial		industrial		terciario		previstas (número)	ejecutado (%)	
	prevista (m <sup>2</sup> )	ejecutado (%)	prevista (m <sup>2</sup> )	ejecutado (%)	prevista (m <sup>2</sup> )	ejecutado (%)			
Valverde de Llerena	---	---	---	---	---	---	---	---	1
Valverde de Mérida	33.800	27,6	---	---	---	---	260	27,6	4
Villafranca de los Barros	395.222	13,8	538.767	46,5	980	0,0	3.059	8,6	16
Villalba de los Barros	92.753	5,6	9.420	0,0	---	---	445	9,0	8
Villanueva de la Serena	1.600.955	6,9	1.209.776	4,4	607.678	6,4	12.167	6,2	73
Villar de Rena	59.050	-0,0	140.912	7,9	---	---	416	0,0	13
Villar del Rey	128.589	33,0	161.735	0,0	---	---	968	28,0	23
Zafra	645.565	49,0	468.540	32,4	10.000	100,0	3.578	62,2	11
Zahínos	132.210	24,2	---	---	---	---	1.017	24,2	3
Zalamea de la Serena	172.485	3,6	366.322	20,7	---	---	1.191	3,7	33
Zarza, La	196.953	41,7	103.517	0,0	---	---	603	34,7	22
Zarza-Capilla	8.002	0,0	8.790	0,0	---	---	50	0,0	2

**ÁREAS DE DESARROLLO** (suelo urbano no consolidado y urbanizable delimitado o sectorizado)

fecha imagen	edificabilidad						viviendas		número sectores	
	residencial		industrial		terciario		previstas (número)	ejecutado (%)		
	prevista (m <sup>2</sup> )	ejecutado (%)	prevista (m <sup>2</sup> )	ejecutado (%)	prevista (m <sup>2</sup> )	ejecutado (%)				
<b>Cáceres</b>	<b>17.602.685</b>	<b>19,0</b>	<b>11.790.851</b>	<b>28,9</b>	<b>3.126.780</b>	<b>7,1</b>	<b>121.110</b>	<b>14,8</b>	<b>1.245</b>	
Municipios incluidos en SIU: <b>166</b> ( <b>74</b> % )										
<b>Área Urbana de Cáceres</b>	<b>1.449.902</b>	<b>70,8</b>	<b>281.876</b>	<b>24,5</b>	<b>1.000</b>	<b>0,0</b>	<b>3.657</b>	<b>21,3</b>	<b>148</b>	
Municipios incluidos en SIU: <b>4</b> ( <b>100</b> % )										
Cáceres	2016	7.058.966	11,6	2.473.193	19,1	1.809.444	8,3	51.495	11,9	102
Casar de Cáceres	2016	58.950	9,8	74.206	0,0	---	---	417	10,6	10
Malpartida de Cáceres	2016	1.162.159	84,3	68.950	100,0	1.000	0,0	1.860	24,6	16
Sierra de Fuentes	2016	228.793	17,8	138.720	0,0	---	---	1.380	20,1	20
<b>Resto de municipios de la provincia</b>										
Acebo		1.300	0,0	---	---	---	---	10	0,0	2
Acehúche		---	---	10.557	0,0	---	---	---	---	2
Aceituna		2.833	100,0	---	---	---	---	18	100,0	1
Ahigal		59.371	7,9	---	---	---	---	236	15,2	8
Alcuéscar		---	---	---	---	---	---	---	---	19
Aldea del Cano		---	---	200.942	7,1	---	---	---	---	6
Aldea del Obispo, La		---	---	---	---	---	---	---	---	16
Aldeanueva de la Vera		206.146	16,7	3.429	0,0	---	---	1.586	16,7	19
Aldeanueva del Camino		107.314	43,7	14.510	100,0	3.705	100,0	719	43,8	15
Aldehuela de Jerte		910	100,0	---	---	---	---	7	100,0	1
Alía		6.285	45,1	---	---	---	---	54	36,1	4
Aliseda		---	---	16.714	42,5	---	---	---	---	1

**ÁREAS DE DESARROLLO** (suelo urbano no consolidado y urbanizable delimitado o sectorizado)

fecha imagen	edificabilidad						viviendas		número sectores
	residencial		industrial		terciario		previstas (número)	ejecutado (%)	
	prevista (m <sup>2</sup> )	ejecutado (%)	prevista (m <sup>2</sup> )	ejecutado (%)	prevista (m <sup>2</sup> )	ejecutado (%)			
Arroyo de la Luz	278.501	10,5	274.181	36,2	---	---	1.224	18,3	13
Arroyomolinos	105.800	34,4	14.400	0,0	---	---	814	34,4	5
Barrado	14.969	0,0	---	---	---	---	115	0,0	3
Belvís de Monroy	581.365	77,2	---	---	---	---	4.472	77,2	12
Berrocalejo	25.499	18,5	---	---	---	---	196	18,5	12
Berzocana	---	---	---	---	---	---	---	---	5
Bohonal de Ibor	106.295	8,6	---	---	---	---	501	16,1	9
Botija	11.574	0,0	---	---	---	---	81	0,0	1
Brozas	18.477	56,8	---	---	---	---	142	56,8	12
Cabañas del Castillo	3.000	0,0	---	---	4.500	0,0	47	0,0	1
Cabezuela del Valle	234.086	21,3	64.784	23,1	---	---	1.801	21,3	23
Cabrero	---	---	---	---	---	---	---	---	15
Cadalso	---	---	---	---	---	---	---	---	1
Calzadilla	---	---	1.281	100,0	---	---	---	---	1
Campo Lugar	10.713	0,0	---	---	---	---	43	0,0	5
Cañamero	96.070	10,7	33.010	56,8	---	---	739	10,7	22
Carbajo	7.322	0,0	---	---	---	---	42	0,0	9
Carrascalejo	11.187	38,0	---	---	---	---	85	38,5	5
Casas de Don Antonio	---	---	---	---	---	---	---	---	7
Casas del Castañar	---	---	---	---	---	---	---	---	4
Casas del Monte	6.760	5,8	---	---	---	---	52	5,8	2
Casatejada	---	---	63.000	31,1	---	---	---	---	1

**ÁREAS DE DESARROLLO** (suelo urbano no consolidado y urbanizable delimitado o sectorizado)

fecha imagen	edificabilidad						viviendas		número sectores
	residencial		industrial		terciario		previstas (número)	ejecutado (%)	
	prevista (m <sup>2</sup> )	ejecutado (%)	prevista (m <sup>2</sup> )	ejecutado (%)	prevista (m <sup>2</sup> )	ejecutado (%)			
Ceclavín	---	---	17.804	0,0	---	---	---	---	9
Cilleros	---	---	---	---	---	---	---	---	12
Collado de la Vera	---	---	---	---	---	---	---	---	9
Coria	422.587	9,7	21.518	52,1	---	---	3.211	9,8	20
Cumbre, La	25.090	0,0	---	---	---	---	193	0,0	2
Deleitosa	1.560	0,0	---	---	---	---	12	0,0	1
Galisteo	5.208	100,0	116.143	11,3	---	---	37	100,0	3
Garganta la Olla	47.579	0,0	57.043	-0,0	---	---	366	-0,0	7
Garganta, La	4.940	0,0	---	---	---	---	38	0,0	1
Gata	---	---	---	---	---	---	---	---	1
Gordo, El	30.881	0,0	---	---	33.712	0,0	207	0,0	8
Guijo de Santa Bárbara	---	---	---	---	---	---	---	---	13
Hernán-Pérez	---	---	---	---	---	---	---	---	1
Hervás	76.475	31,8	90.184	5,2	28.485	0,0	539	34,2	10
Higuera	15.966	0,0	5.595	0,0	---	---	68	0,0	1
Hinojal	---	---	---	---	---	---	---	---	13
Holguera	55.254	15,9	---	---	---	---	425	15,9	11
Jaraicejo	11.649	48,8	20.427	0,0	15.741	0,0	32	48,8	3
Jerte	138.180	29,5	38.881	45,6	---	---	1.063	29,5	30
Madrigal de la Vera	187.382	14,3	54.954	23,0	---	---	1.122	16,2	39
Madrigalejo	28.475	16,0	101.479	0,0	---	---	190	16,0	13
Madroñera	117.694	10,7	25.600	0,0	---	---	656	10,9	8

**ÁREAS DE DESARROLLO** (suelo urbano no consolidado y urbanizable delimitado o sectorizado)

fecha imagen	edificabilidad						viviendas		número sectores
	residencial		industrial		terciario		previstas (número)	ejecutado (%)	
	prevista (m <sup>2</sup> )	ejecutado (%)	prevista (m <sup>2</sup> )	ejecutado (%)	prevista (m <sup>2</sup> )	ejecutado (%)			
Mata de Alcántara	---	---	36.521	0,0	---	---	---	---	2
Membrío	---	---	---	---	---	---	---	---	1
Miajadas	208.058	43,2	258.517	5,6	60.370	0,0	1.603	44,1	23
Mohedas de Granadilla	---	---	---	---	---	---	---	---	5
Monroy	26.483	0,0	10.003	0,0	---	---	204	0,0	3
Montánchez	65.078	10,1	13.826	34,2	---	---	502	8,1	9
Moraleja	682.396	2,6	283.233	14,3	---	---	3.731	2,2	56
Navaconcejo	99.505	25,2	38.977	0,0	---	---	765	25,2	24
Navalmoral de la Mata	674.490	22,4	615.330	3,0	19.203	67,3	4.905	22,7	47
Navezuelas	---	---	---	---	---	---	---	---	2
Oliva de Plasencia	60.719	19,3	---	---	---	---	415	19,8	10
Pasarón de la Vera	12.323	0,0	29.553	12,5	---	---	67	0,0	8
Pedroso de Acim	---	---	---	---	---	---	---	---	6
Perales del Puerto	---	---	---	---	---	---	---	---	1
Piedras Albas	4.203	40,7	---	---	---	---	32	40,7	1
Pinofranqueado	---	---	55.455	100,0	---	---	---	---	2
Plasencia	2.409.337	5,2	1.347.961	8,3	1.071.302	2,9	21.931	4,7	112
Plasenzuela	---	---	---	---	---	---	---	---	1
Pozuelo de Zarcón	8.996	0,0	4.034	0,0	---	---	107	0,0	7
Robledillo de la Vera	---	---	---	---	---	---	---	---	3
Rosalejo	26.559	31,7	---	---	---	---	155	30,2	2
Santibáñez el Alto	28.623	53,3	---	---	---	---	180	53,3	1

**ÁREAS DE DESARROLLO** (suelo urbano no consolidado y urbanizable delimitado o sectorizado)

fecha imagen	edificabilidad						viviendas		número sectores
	residencial		industrial		terciario		previstas (número)	ejecutado (%)	
	prevista (m <sup>2</sup> )	ejecutado (%)	prevista (m <sup>2</sup> )	ejecutado (%)	prevista (m <sup>2</sup> )	ejecutado (%)			
Serradilla	---	---	---	---	---	---	---	---	9
Talaveruela de la Vera	30.365	0,0	---	---	---	---	240	0,0	7
Talayuela	559.730	19,1	153.241	10,4	31.849	-0,0	2.130	22,3	35
Toril	16.170	-0,0	---	---	---	---	124	0,0	5
Tornavacas	177.280	8,1	---	---	---	---	1.364	8,1	28
Torno, El	84.887	0,8	34.467	0,0	---	---	653	0,8	13
Torre de Don Miguel	35.620	1,5	---	---	---	---	274	1,5	8
Torre de Santa María	15.276	0,0	40.862	0,0	---	---	152	0,0	4
Torrecillas de la Tiesa	---	---	---	---	---	---	---	---	4
Torrejoncillo	24.171	0,0	---	---	---	---	186	-0,0	31
Torremenga	33.976	17,3	---	---	---	---	244	18,6	26
Torremocha	77.774	22,9	9.828	47,0	---	---	598	22,9	12
Torrequemada	13.700	0,0	37.082	0,0	---	---	90	0,0	6
Trujillo	422.493	7,0	4.606.958	50,8	47.469	50,5	2.573	8,9	38
Valdastillas	41.153	0,0	17.894	0,0	---	---	317	0,0	16
Valdefuentes	109.183	-0,0	143.193	0,0	---	---	770	-0,0	9
Valverde del Fresno	---	---	48.754	0,0	---	---	---	---	1
Viandar de la Vera	9.740	0,0	---	---	---	---	75	-0,0	2
Villa del Campo	38.332	7,2	3.656	100,0	---	---	183	11,7	9
Villa del Rey	9.357	32,3	---	---	---	---	47	29,4	5
Villamesías	---	---	---	---	---	---	---	---	1
Villanueva de la Sierra	23.139	3,7	---	---	---	---	198	6,1	6

**ÁREAS DE DESARROLLO** (suelo urbano no consolidado y urbanizable delimitado o sectorizado)

fecha imagen	edificabilidad						viviendas		número sectores
	residencial		industrial		terciario		previstas (número)	ejecutado (%)	
	prevista (m <sup>2</sup> )	ejecutado (%)	prevista (m <sup>2</sup> )	ejecutado (%)	prevista (m <sup>2</sup> )	ejecutado (%)			
Zarza de Montánchez	---	---	---	---	---	---	---	---	9
Zarza la Mayor	---	---	---	---	---	---	---	---	10

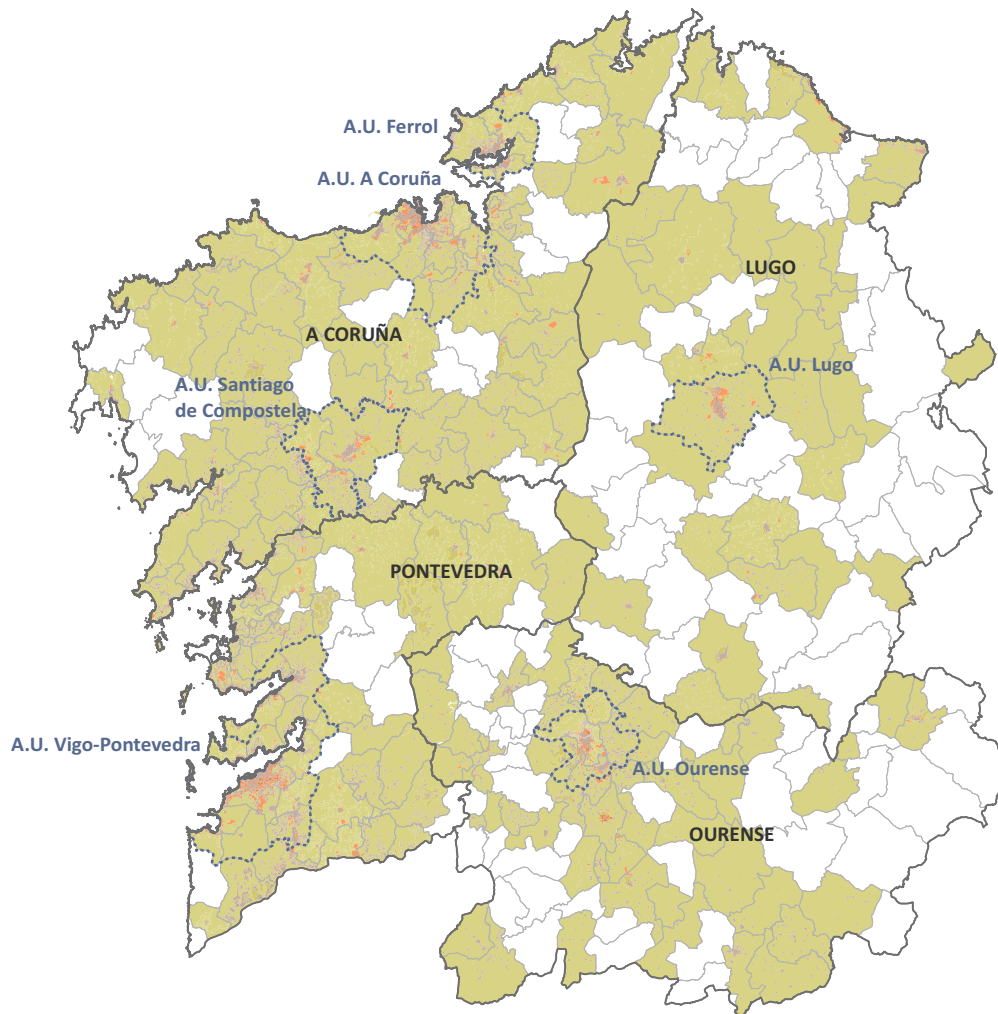

### RESUMEN MUNICIPIOS INTEGRADOS

<b>total municipios integrados de la CCAA</b>	<b>210</b>
porcentaje de los municipios de la CCAA	<b>67,09%</b>
porcentaje de los municipios con planeamiento urbanístico de la CCAA	<b>74,55%</b>
porcentaje de los principales municipios* * municipios de las grandes áreas urbanas y de más de 25.000 hab.	<b>100,00%</b>
<b>población municipios integrados CCAA</b>	<b>2.460.584</b>
porcentaje de la población de la CCAA	<b>91,07%</b>
porcentaje población de sus áreas urbanas	<b>100,00%</b>

### PLANEAMIENTO URBANÍSTICO

		figura planeamiento							
plan general		normas subsidiarias		delimitación de suelo		sin planeamiento			
núm.	(%)	núm.	(%)	núm.	(%)	núm.	(%)		
<b>172</b>	<b>55%</b>	<b>92</b>	<b>29%</b>	<b>15</b>	<b>5%</b>	<b>34</b>	<b>11%</b>		

		antigüedad planeamiento					
		hasta 1992		entre 1993-2007		desde 2008	
núm.	(%)	núm.	(%)	núm.	(%)	núm.	(%)
<b>53</b>	<b>19%</b>	<b>146</b>	<b>52%</b>	<b>80</b>	<b>29%</b>		

TABLA 1. Información sobre planeamiento urbanístico y clasificación del suelo.

**CLASES DE SUELO**

figura plan.	año publ	fecha actualización información urbanística	urbano consolidado	urbano no consolidado	urbanizable delimitado o sectorizado	urbanizable no delimitado o sectorizado	no urbanizable	sistemas generales y otros	
			(ha)	(ha)	(ha)	(ha)	(ha)	(ha)	
			(%)	(%)	(%)	(%)	(%)	(%)	
<b>Galicia</b>			<b>93.287,2</b>	<b>3.501,2</b>	<b>15.493,0</b>	<b>32.835,3</b>	<b>1.714.359,7</b>	<b>4.599,7</b>	
Municipios incluidos en SIU: 210 ( 67 % )			5,0	0,2	1,8	0,8	92,0	0,2	
<b>Coruña, A</b>			<b>39.079,6</b>	<b>1.145,3</b>	<b>6.866,2</b>	<b>9.133,0</b>	<b>579.144,0</b>	<b>2.909,4</b>	
Municipios incluidos en SIU: 74 ( 80 % )			6,1	0,2	1,1	1,4	90,7	0,5	
<b>Área Urbana de A Coruña</b>			<b>5.176,7</b>	<b>440,1</b>	<b>1.800,6</b>	<b>335,0</b>	<b>34.430,3</b>	<b>538,4</b>	
Municipios incluidos en SIU: 10 (100 % )			12,1	1,0	4,2	0,8	80,6	1,3	
Abegondo	PG	2012	26/09/2012	718,2 8,5	20,9 0,2	81,5 1,0	65,0 0,8	7.535,7 89,5	0,0 0,0
Arteixo	NNSS	1995	01/12/2018	641,6 6,7	45,0 0,5	126,7 1,3	0,0 0,0	8.774,3 91,5	0,0 0,0
Bergondo	NNSS	1993	01/12/2018	423,0 13,0	8,3 0,3	146,0 4,5	0,0 0,0	2.633,4 80,7	53,8 1,6
Betanzos	NNSS	1997	01/12/2018	226,4 9,4	0,0 0,0	126,0 5,2	0,0 0,0	1.890,3 78,7	158,5 6,6
Cambre	NNSS	1994	20/11/2012	568,5 13,9	0,0 0,0	354,4 8,7	0,0 0,0	3.160,5 77,4	0,0 0,0
Carral	NNSS	1994	01/12/2018	138,6 2,9	5,6 0,1	88,5 1,8	0,0 0,0	4.570,1 95,2	0,0 0,0
Coruña, A	PG	2013	01/12/2018	1.825,8 47,1	360,3 9,3	573,7 14,8	0,0 0,0	1.119,7 28,9	0,0 0,0
Culleredo	PG	1988	01/12/2018	634,5 10,1	0,0 0,0	303,9 4,8	269,9 4,3	4.746,5 75,6	326,1 5,2
Oleiros	PG	2015	18/01/2019	1.278,1 28,9	89,8 2,0	425,3 9,6	253,5 5,7	2.375,1 53,7	0,0 0,0
Sada	PG	2017	17/01/2019	193,4 6,9	0,0 0,0	106,4 3,8	0,0 0,0	2.488,9 89,1	4,4 0,2
<b>Área Urbana de Ferrol</b>			<b>2.117,1</b>	<b>254,3</b>	<b>294,1</b>	<b>64,7</b>	<b>16.807,0</b>	<b>2.033,7</b>	
Municipios incluidos en SIU: 5 (100 % )			9,8	1,2	1,4	0,3	77,9	9,4	
Fene	PG	2003	01/12/2018	609,8 22,1	60,5 2,2	58,4 2,1	0,0 0,0	1.779,0 64,5	249,7 9,1
Ferrol	PG	2001	01/12/2018	752,9 8,9	77,0 0,9	59,3 0,7	0,0 0,0	5.970,1 70,3	1.632,5 19,2
Mugardos	PG	1999	05/02/2010	206,0 16,3	15,0 1,2	10,6 0,8	0,0 0,0	1.020,1 80,8	10,5 0,8
Narón	PG	2002	01/12/2018	493,1 7,3	91,9 1,4	157,2 2,3	64,7 1,0	5.788,0 85,9	141,1 2,1

CLASES DE SUELO

figura plan.	año publ	fecha actualización información urbanística	urbano consolidado	urbano no consolidado	urbanizable delimitado o sectorizado	urbanizable no delimitado o sectorizado	no urbanizable	sistemas generales y otros	
			(ha) (%)	(ha) (%)	(ha) (%)	(ha) (%)	(ha) (%)	(ha) (%)	
Neda	NNSS	1992	01/12/2018	55,2 2,4	9,9 0,4	8,6 0,4	0,0 0,0	2.249,8 96,8	0,0 0,0
<b>Área Urbana de Santiago de Compostela</b>				<b>3.507,0</b>	<b>129,6</b>	<b>1.196,5</b>	<b>1.221,5</b>	<b>32.073,2</b>	<b>0,0</b>
Municipios incluidos en SIU: 3 (100 %)				<b>9,2</b>	<b>0,3</b>	<b>3,1</b>	<b>3,2</b>	<b>84,1</b>	<b>0,0</b>
Ames	PG	2002	01/12/2018	156,3 1,9	74,2 0,9	354,8 4,4	0,0 0,0	7.463,9 92,7	0,0 0,0
Santiago de Compostela	PG	2007	03/10/2007	2.075,6 9,4	24,4 0,1	631,5 2,9	1.087,5 4,9	18.255,3 82,7	0,0 0,0
Teo	PG	2010	01/12/2018	1.275,1 15,9	31,1 0,4	210,2 2,6	134,0 1,7	6.354,0 79,4	0,0 0,0
<b>Resto de municipios de la provincia</b>									
Aranga	NNSS	1985	23/10/1985	109,9 0,9	0,0 0,0	34,8 0,3	34,8 0,3	11.815,3 98,5	0,0 0,0
Arzúa	PG	2008	01/12/2018	851,3 5,5	0,0 0,0	56,7 0,4	0,0 0,0	14.698,6 94,2	0,0 0,0
Baña, A	PG	2003	01/10/2018	932,5 9,5	0,0 0,0	0,0 0,0	225,4 2,3	8.696,3 88,3	0,0 0,0
Boimorto	PG	2007	06/02/2007	478,5 5,8	0,0 0,0	9,5 0,1	0,0 0,0	7.776,4 94,1	0,0 0,0
Boiro	PG	2003	01/01/2008	1.007,7 11,6	0,0 0,0	45,5 0,5	135,5 1,6	7.484,6 86,3	0,0 0,0
Brión	PG	2003	01/12/2018	1.109,7 14,7	0,0 0,0	28,9 0,4	223,6 3,0	6.162,2 81,9	0,0 0,0
Cabana de Bergantiños	PG	1999	01/10/2018	513,5 5,1	0,0 0,0	0,0 0,0	399,8 4,0	9.127,6 90,9	0,0 0,0
Camariñas	PG	2013	15/01/2019	131,9 2,5	19,1 0,4	34,0 0,6	3,0 0,1	5.104,7 96,4	0,0 0,0
Capela, A	PG	2006	18/05/2006	329,9 5,7	0,0 0,0	22,1 0,4	20,4 0,4	5.417,7 93,6	0,0 0,0
Carballo	PG	2016	01/12/2018	392,0 2,1	34,6 0,2	173,7 0,9	0,0 0,0	18.238,3 96,8	0,0 0,0
Cariño	PG	2000	01/10/2018	250,8 5,2	0,0 0,0	0,0 0,0	57,3 1,2	4.473,7 93,6	0,0 0,0
Cedeira	PG	1995	01/12/2018	179,1 2,1	9,4 0,1	17,5 0,2	30,2 0,3	8.392,8 97,3	0,0 0,0
Cee	NNSS	1995	01/12/2018	363,4 6,3	0,0 0,0	33,0 0,6	0,0 0,0	5.343,9 93,1	0,1 0,0
Cerdido	PG	2006	21/07/2006	218,9 4,1	0,0 0,0	26,6 0,5	6,8 0,1	5.036,6 95,2	0,0 0,0

CLASES DE SUELO

	figura plan.	año publ	fecha actualización información urbanística	urbano consolidado	urbano no consolidado	urbanizable delimitado o sectorizado	urbanizable no delimitado o sectorizado	no urbanizable	sistemas generales y otros
				(ha)	(ha)	(ha)	(ha)	(ha)	(ha)
				(%)	(%)	(%)	(%)	(%)	(%)
Coirós	PG	2002	19/09/2002	402,0 11,9	0,0 0,0	76,9 2,3	253,0 7,5	2.646,6 78,3	0,0 0,0
Coristanco	PG	2015	04/01/2019	676,5 4,8	0,0 0,0	35,1 0,2	13,0 0,1	13.293,0 93,7	165,2 1,2
Curtis	PG	2007	19/09/2007	709,0 6,1	0,0 0,0	214,7 1,8	0,0 0,0	10.783,2 92,1	0,0 0,0
Dodro	NNSS	2010	27/12/2010	176,9 4,9	0,0 0,0	20,8 0,6	0,0 0,0	3.423,5 94,5	0,0 0,0
Laracha, A	PG	2003	27/06/2007	1.222,6 9,7	0,0 0,0	46,9 0,4	649,8 5,1	10.739,7 84,8	0,0 0,0
Laxe	NNSS	2009	30/10/2009	209,5 5,7	0,0 0,0	12,7 0,3	6,1 0,2	3.451,4 93,8	0,0 0,0
Lousame	PG	2004	01/10/2018	681,9 7,2	0,0 0,0	0,0 0,0	170,6 1,8	8.559,5 90,9	0,0 0,0
Malpica de Bergantiños	NNSS	1995	01/12/2018	95,2 1,5	7,9 0,1	57,9 0,9	111,9 1,8	5.922,1 95,6	0,0 0,0
Melide	NNSS	1994	01/12/2018	157,9 1,6	8,1 0,1	90,5 0,9	0,0 0,0	9.907,7 97,5	0,0 0,0
Miño	PG	2002	01/12/2018	641,6 19,4	0,0 0,0	215,7 6,5	315,6 9,5	2.132,4 64,5	0,0 0,0
Muros	NNSS	2010	01/12/2018	422,9 5,7	12,7 0,2	0,0 0,0	0,0 0,0	6.959,9 94,1	0,0 0,0
Negreira	PG	1999	01/12/2018	777,7 6,7	0,0 0,0	28,3 0,2	0,0 0,0	10.761,2 93,0	0,0 0,0
Noia	NNSS	1990	01/12/2018	346,3 8,7	12,3 0,3	34,6 0,9	0,0 0,0	3.517,7 88,8	51,2 1,3
Ordes	NNSS	1996	01/12/2018	136,0 0,9	16,1 0,1	52,8 0,3	0,0 0,0	15.571,8 98,7	0,0 0,0
Oroso	PG	2005	16/02/2005	719,0 9,8	0,0 0,0	271,0 3,7	99,3 1,4	6.220,7 85,1	0,0 0,0
Ortigueira	NNSS	1993	01/12/2018	107,0 0,5	0,0 0,0	25,0 0,1	0,0 0,0	21.053,9 99,4	0,0 0,0
Outes	NNSS	2011	01/12/2018	661,0 6,5	11,4 0,1	30,1 0,3	7,5 0,1	9.391,1 93,0	0,0 0,0
Oza-Cesuras	NNSS	1997	01/12/2018	104,6 0,7	6,4 0,0	81,9 0,5	464,7 3,1	14.559,1 95,7	0,0 0,0
Paderne	PG	2009	08/04/2009	347,7 8,7	0,0 0,0	27,3 0,7	0,0 0,0	3.624,1 90,6	0,0 0,0
Padrón	PG	1994	01/12/2018	301,6 6,2	0,0 0,0	56,5 1,2	126,4 2,6	4.374,5 90,0	0,0 0,0
Pino, O	PG	2003	01/12/2018	817,5 6,2	0,0 0,0	96,5 0,7	334,0 2,5	11.999,0 90,6	0,0 0,0

CLASES DE SUELO

figura plan.	año publ	fecha actualización información urbanística	urbano consolidado	urbano no consolidado	urbanizable delimitado o sectorizado	urbanizable no delimitado o sectorizado	no urbanizable	sistemas generales y otros	
			(ha)	(ha)	(ha)	(ha)	(ha)	(ha)	
			(%)	(%)	(%)	(%)	(%)	(%)	
Pobra do Caramiñal, A	PG	2007	01/01/2008	505,2 15,5	0,0 0,0	23,8 0,7	0,0 0,0	2.724,1 83,7	0,0 0,0
Ponteceso	PG	2015	15/01/2019	322,1 3,5	6,0 0,1	24,0 0,3	17,0 0,2	8.916,0 96,0	0,0 0,0
Pontedeume	NNSS	2016	01/12/2018	205,1 7,0	14,9 0,5	22,1 0,7	42,6 1,4	2.661,2 90,3	0,0 0,0
Pontes de García Rodríguez, As	NNSS	1986	01/12/2018	360,5 1,4	0,0 0,0	448,2 1,8	0,0 0,0	24.250,4 96,8	0,0 0,0
Porto do Son	PG	2016	01/12/2018	755,6 7,9	6,4 0,1	44,6 0,5	0,0 0,0	8.699,0 91,3	19,1 0,2
Rianxo	NNSS	1985	01/12/2018	477,7 8,1	0,0 0,0	50,7 0,9	7,1 0,1	5.369,2 90,9	0,0 0,0
Ribeira	PG	2003	01/12/2018	1.164,3 17,0	19,0 0,3	95,8 1,4	0,0 0,0	5.457,8 79,9	97,1 1,4
Rois	PG	2002	01/12/2018	668,7 7,2	0,0 0,0	14,6 0,2	618,1 6,6	8.033,4 86,1	0,0 0,0
Santa Comba	PG	2001	01/12/2018	1.390,5 6,8	0,0 0,0	2,8 0,0	1.095,7 5,4	17.980,1 87,8	0,0 0,0
Sobrado	PG	2009	08/04/2009	401,3 3,3	0,0 0,0	20,6 0,2	0,0 0,0	11.675,3 96,5	0,0 0,0
Somozas, As	PG	2006	13/03/2006	310,0 4,4	0,0 0,0	49,4 0,7	7,6 0,1	6.756,7 94,8	0,0 0,0
Toques	PG	2007	21/12/2007	219,1 2,8	0,0 0,0	13,1 0,2	0,0 0,0	7.585,8 97,0	0,0 0,0
Tordoia	PDSU	1979	01/10/2018	18,2 0,1	0,0 0,0	0,0 0,0	0,0 0,0	12.496,4 99,9	0,0 0,0
Touro	NNSS	2010	09/02/2010	778,5 6,7	0,0 0,0	29,6 0,3	7,2 0,1	10.762,6 93,0	0,0 0,0
Trazo	PG	2000	17/06/2000	388,3 3,8	0,0 0,0	0,0 0,0	269,2 2,6	9.505,6 93,5	0,0 0,0
Valdoviño	NNSS	1994	01/12/2018	290,2 3,2	26,1 0,3	82,7 0,9	0,0 0,0	8.542,4 95,5	0,0 0,0
Vedra	PG	2007	01/12/2018	774,4 14,6	0,0 0,0	26,0 0,5	92,8 1,8	4.409,0 83,2	0,0 0,0
Vilarmaior	PG	2006	01/10/2018	315,8 10,4	0,0 0,0	0,0 0,0	6,4 0,2	2.709,6 89,4	0,0 0,0
Vilasantar	PG	1998	16/04/2002	202,7 3,4	0,0 0,0	46,4 0,8	1.405,8 23,5	4.333,4 72,4	0,0 0,0
Vimianzo	NNSS	1994	01/12/2018	108,1 0,6	21,1 0,1	24,3 0,1	0,0 0,0	18.668,4 99,2	0,0 0,0
Zas	PG	2007	07/09/2007	567,6 4,2	0,0 0,0	67,2 0,5	0,0 0,0	12.772,0 95,3	0,0 0,0

**CLASES DE SUELO**

figura plan.	año publ	fecha actualización información urbanística	urbano consolidado	urbano no consolidado	urbanizable delimitado o sectorizado	urbanizable no delimitado o sectorizado	no urbanizable	sistemas generales y otros	
			(ha)	(ha)	(ha)	(ha)	(ha)	(ha)	
			(%)	(%)	(%)	(%)	(%)	(%)	
<b>Lugo</b>			<b>9.981,8</b>	<b>190,1</b>	<b>2.259,0</b>	<b>3.067,8</b>	<b>460.017,2</b>	<b>49,9</b>	
Municipios incluidos en SIU: <b>34</b> (51 %)			<i>2,1</i>	<i>0,0</i>	<i>0,5</i>	<i>0,6</i>	<i>96,7</i>	<i>0,0</i>	
<b>Área Urbana de Lugo</b>			<b>2.957,2</b>	<b>151,7</b>	<b>906,7</b>	<b>245,8</b>	<b>28.799,3</b>	<b>0,0</b>	
Municipios incluidos en SIU: <b>1</b> (100 %)			<i>8,9</i>	<i>0,5</i>	<i>2,7</i>	<i>0,7</i>	<i>87,1</i>	<i>0,0</i>	
Lugo	PG	2012	18/02/2013	2.957,2 <i>8,9</i>	151,7 <i>0,5</i>	906,7 <i>2,7</i>	245,8 <i>0,7</i>	28.799,3 <i>87,1</i>	0,0 <i>0,0</i>
<b>Resto de municipios de la provincia</b>									
Abadín	PDSU	1992	02/02/2011	30,6 <i>0,2</i>	0,0 <i>0,0</i>	0,0 <i>0,0</i>	0,0 <i>0,0</i>	19.621,6 <i>99,8</i>	0,0 <i>0,0</i>
Antas de Ulla	PDSU	1977	02/02/2011	31,0 <i>0,3</i>	0,0 <i>0,0</i>	0,0 <i>0,0</i>	0,0 <i>0,0</i>	10.362,6 <i>99,7</i>	0,0 <i>0,0</i>
Baleira	NNSS	1988	01/10/2018	227,9 <i>1,3</i>	0,0 <i>0,0</i>	0,0 <i>0,0</i>	5,1 <i>0,0</i>	16.686,3 <i>98,6</i>	0,0 <i>0,0</i>
Baralla	NNSS	1986	01/10/2018	67,5 <i>0,5</i>	0,0 <i>0,0</i>	0,0 <i>0,0</i>	47,6 <i>0,3</i>	14.031,7 <i>99,2</i>	0,0 <i>0,0</i>
Burela	PG	2014	01/12/2018	173,5 <i>22,3</i>	11,9 <i>1,5</i>	30,0 <i>3,9</i>	23,4 <i>3,0</i>	513,3 <i>65,9</i>	26,5 <i>3,4</i>
Castro de Rei	PDSU	1977	03/01/2011	65,4 <i>0,4</i>	0,0 <i>0,0</i>	0,0 <i>0,0</i>	0,0 <i>0,0</i>	17.674,8 <i>99,6</i>	0,0 <i>0,0</i>
Castroverde	PG	2008	14/03/2008	546,7 <i>3,1</i>	0,0 <i>0,0</i>	16,4 <i>0,1</i>	9,8 <i>0,1</i>	16.882,1 <i>96,7</i>	0,0 <i>0,0</i>
Cervo	NNSS	1993	15/12/1993	393,7 <i>5,0</i>	0,0 <i>0,0</i>	66,9 <i>0,9</i>	912,9 <i>11,7</i>	6.423,1 <i>82,4</i>	0,0 <i>0,0</i>
Chantada	PG	1985	01/12/2018	551,8 <i>3,1</i>	0,0 <i>0,0</i>	31,4 <i>0,2</i>	99,3 <i>0,6</i>	17.043,2 <i>96,1</i>	0,7 <i>0,0</i>
Foz	NNSS	1982	01/12/2018	152,4 <i>1,5</i>	1,5 <i>0,0</i>	490,8 <i>4,9</i>	37,6 <i>0,4</i>	9.389,0 <i>93,2</i>	0,0 <i>0,0</i>
Guitiriz	NNSS	1985	01/12/2018	94,1 <i>0,3</i>	0,0 <i>0,0</i>	29,6 <i>0,1</i>	0,0 <i>0,0</i>	29.367,6 <i>99,6</i>	0,0 <i>0,0</i>
Guntín	PDSU	1979	03/02/2011	21,6 <i>0,1</i>	0,0 <i>0,0</i>	0,0 <i>0,0</i>	0,0 <i>0,0</i>	15.499,3 <i>99,9</i>	0,0 <i>0,0</i>
Incio, O	PG	2005	01/01/2008	700,1 <i>4,8</i>	0,0 <i>0,0</i>	125,3 <i>0,9</i>	0,0 <i>0,0</i>	13.819,3 <i>94,4</i>	0,0 <i>0,0</i>
Meira	PG	1977	29/12/1977	85,2 <i>1,8</i>	0,0 <i>0,0</i>	9,2 <i>0,2</i>	0,0 <i>0,0</i>	4.571,0 <i>98,0</i>	0,0 <i>0,0</i>
Monforte de Lemos	NNSS	1986	11/09/2014	381,1 <i>1,9</i>	1,3 <i>0,0</i>	23,3 <i>0,1</i>	491,8 <i>2,5</i>	19.105,8 <i>95,5</i>	0,0 <i>0,0</i>

**CLASES DE SUELO**

figura plan.	año publ	fecha actualización información urbanística	urbano consolidado	urbano no consolidado	urbanizable delimitado o sectorizado	urbanizable no delimitado o sectorizado	no urbanizable	sistemas generales y otros	
			(ha)	(ha)	(ha)	(ha)	(ha)	(ha)	
			(%)	(%)	(%)	(%)	(%)	(%)	
Negueira de Muñiz	PDSU	1991	01/10/2018	1,7 0,0	0,0 0,0	0,0 0,0	0,0 0,0	7.236,5 100,0	0,0 0,0
Outeiro de Rei	PG	1992	30/10/1992	0,0 0,0	0,0 0,0	249,9 1,9	746,9 5,5	12.443,9 92,4	22,5 0,2
Paradela	PG	2007	01/10/2018	352,1 2,9	0,0 0,0	0,0 0,0	32,4 0,3	11.759,7 96,8	0,0 0,0
Pastoriza, A	PDSU	1978	03/02/2011	64,3 0,4	0,0 0,0	0,0 0,0	0,0 0,0	17.478,7 99,6	0,0 0,0
Pedrafita do Cebreiro	NNSS	2010	03/02/2010	119,2 1,1	0,0 0,0	3,5 0,0	0,0 0,0	10.388,8 98,8	0,0 0,0
Pol	PDSU	1983	04/02/2011	17,4 0,1	0,0 0,0	0,0 0,0	0,0 0,0	12.601,7 99,9	0,0 0,0
Rábade	PG	2008	23/07/2008	121,3 23,4	0,0 0,0	40,3 7,8	10,4 2,0	346,5 66,8	0,0 0,0
Ribadeo	PG	2014	01/12/2018	673,7 6,2	21,3 0,2	85,2 0,8	0,0 0,0	10.137,3 92,9	0,0 0,0
Ribas de Sil	PG	2009	17/03/2009	146,1 2,1	0,0 0,0	4,9 0,1	3,7 0,1	6.639,9 97,7	0,0 0,0
Riotorto	PDSU	1986	01/10/2018	23,4 0,4	0,0 0,0	0,0 0,0	0,0 0,0	6.623,9 99,6	0,0 0,0
Samos	PDSU	1995	01/10/2018	10,7 0,1	0,0 0,0	0,0 0,0	0,0 0,0	13.696,4 99,9	0,0 0,0
Sarria	NNSS	1986	01/12/2018	250,4 1,4	0,0 0,0	47,4 0,3	229,7 1,2	17.979,5 97,1	0,0 0,0
Sober	NNSS	2009	06/08/2009	643,5 4,8	0,0 0,0	11,6 0,1	52,0 0,4	12.664,1 94,7	0,0 0,0
Trabada	PDSU	1978	01/10/2018	22,2 0,3	0,0 0,0	0,0 0,0	0,0 0,0	8.265,2 99,7	0,0 0,0
Vicedo, O	PG	2001	01/10/2018	304,5 4,0	0,0 0,0	0,0 0,0	39,1 0,5	7.279,8 95,5	0,0 0,0
Vilalba	NNSS	1984	17/10/2014	193,4 0,5	0,0 0,0	55,8 0,1	75,3 0,2	37.718,1 99,1	0,2 0,0
Viveiro	NNSS	1997	01/12/2018	220,1 2,0	2,4 0,0	24,9 0,2	0,0 0,0	10.654,3 97,7	0,0 0,0
Xermade	PG	2003	29/04/2003	338,0 2,0	0,0 0,0	5,9 0,0	5,0 0,0	16.312,9 97,9	0,0 0,0

CLASES DE SUELO

figura plan.	año publ	fecha actualización información urbanística	urbano consolidado	urbano no consolidado	urbanizable delimitado o sectorizado	urbanizable no delimitado o sectorizado	no urbanizable	sistemas generales y otros	
			(ha)	(ha)	(ha)	(ha)	(ha)	(ha)	
			(%)	(%)	(%)	(%)	(%)	(%)	
<b>Ourense</b>			<b>17.117,7</b>	<b>480,3</b>	<b>1.742,2</b>	<b>6.710,8</b>	<b>367.189,4</b>	<b>831,3</b>	
Municipios incluidos en SIU: 53 (58 %)			4,3	0,1	0,4	1,7	93,2	0,2	
<b>Área Urbana de Ourense</b>			<b>3.304,4</b>	<b>291,3</b>	<b>896,4</b>	<b>1.153,8</b>	<b>18.983,1</b>	<b>826,8</b>	
Municipios incluidos en SIU: 5 (100 %)			13,0	1,1	3,5	4,5	74,6	3,2	
Barbadás	PG	2002	01/12/2018	469,4 15,4	30,1 1,0	11,2 0,4	541,4 17,7	2.000,6 65,5	0,0 0,0
Coles	NNSS	1995	26/02/2010	62,5 1,6	0,0 0,0	100,1 2,6	0,0 0,0	3.674,4 95,8	0,0 0,0
Ourense	PG	2003	29/04/2003	952,6 11,2	261,2 3,1	484,6 5,7	427,6 5,0	5.534,8 65,2	826,8 9,7
Pereiro de Aguiar, O	PG	2000	25/11/2011	977,3 16,0	0,0 0,0	43,6 0,7	0,0 0,0	5.081,9 83,3	0,0 0,0
San Cibrao das Viñas	PG	2005	28/09/2010	842,6 21,2	0,0 0,0	256,9 6,5	184,8 4,6	2.691,4 67,7	0,0 0,0
<b>Resto de municipios de la provincia</b>									
Allariz	PG	2003	01/12/2018	713,7 8,3	134,1 1,6	47,2 0,5	331,7 3,8	7.406,5 85,8	0,0 0,0
Amoeiro	PG	2007	07/09/2007	517,1 13,0	0,0 0,0	2,5 0,1	11,2 0,3	3.448,6 86,7	0,0 0,0
Arnoia, A	PDSU	2006	06/10/2006	81,4 3,9	0,0 0,0	24,8 1,2	0,0 0,0	1.970,7 94,9	0,0 0,0
Avión	PG	2007	28/11/2011	362,5 3,0	0,9 0,0	20,1 0,2	0,0 0,0	11.545,4 96,8	0,0 0,0
Barco de Valdeorras, O	PG	2003	01/01/2008	405,5 4,7	0,0 0,0	131,4 1,5	534,2 6,2	7.514,8 87,5	0,0 0,0
Beade	PG	2011	01/10/2018	33,5 5,2	0,0 0,0	0,0 0,0	5,4 0,8	598,7 93,2	4,5 0,7
Beariz	PDSU	1994	08/02/2011	36,1 0,6	0,0 0,0	0,0 0,0	0,0 0,0	5.582,3 99,4	0,0 0,0
Calvos de Randín	PG	1999	01/10/2018	252,9 2,6	0,0 0,0	0,0 0,0	0,0 0,0	9.565,7 97,4	0,0 0,0
Carballeda de Avia	PG	2003	04/12/2006	117,4 2,5	0,0 0,0	0,0 0,0	91,9 2,0	4.435,8 95,5	0,0 0,0
Carballiño, O	PG	1999	02/02/2012	896,2 16,5	41,8 0,8	0,0 0,0	0,0 0,0	4.505,0 82,8	0,0 0,0
Castrelo do Val	PG	2008	16/12/2008	189,8 1,6	0,0 0,0	0,0 0,0	0,0 0,0	12.044,7 98,4	0,0 0,0

CLASES DE SUELO

	figura plan.	año publ	fecha actualización información urbanística	urbano consolidado	urbano no consolidado	urbanizable delimitado o sectorizado	urbanizable no delimitado o sectorizado	no urbanizable	sistemas generales y otros
				(ha)	(ha)	(ha)	(ha)	(ha)	(ha)
				(%)	(%)	(%)	(%)	(%)	(%)
Castro Caldelas	PG	1999	01/10/2018	303,1 3,5	0,0 0,0	0,0 0,0	0,0 0,0	8.480,0 96,5	0,0 0,0
Celanova	PG	1995	01/10/2018	125,3 1,8	0,0 0,0	0,0 0,0	22,3 0,3	6.650,8 97,8	0,0 0,0
Cualedro	NNSS	2010	01/10/2018	159,8 1,4	0,0 0,0	0,0 0,0	0,0 0,0	11.635,3 98,6	0,0 0,0
Entrimo	PG	2003	30/06/2003	272,1 3,2	0,0 0,0	0,0 0,0	0,0 0,0	8.211,5 96,8	0,0 0,0
Esgos	PG	2009	28/11/2011	199,5 5,2	0,0 0,0	22,4 0,6	0,0 0,0	3.615,6 94,2	0,0 0,0
Gomesende	PDSU	1982	01/10/2018	10,0 0,4	0,0 0,0	0,0 0,0	0,0 0,0	2.832,0 99,6	0,0 0,0
Gudiña, A	PG	2002	01/10/2018	133,4 0,8	0,0 0,0	0,0 0,0	5,1 0,0	17.040,1 99,2	0,0 0,0
Larouco	PDSU	1993	01/10/2018	20,4 0,9	0,0 0,0	0,0 0,0	0,0 0,0	2.353,7 99,1	0,0 0,0
Laza	PG	2008	26/02/2008	203,2 0,9	0,0 0,0	6,2 0,0	0,0 0,0	21.437,1 99,0	0,0 0,0
Lobios	PG	2001	01/10/2018	418,3 2,5	0,0 0,0	0,0 0,0	33,4 0,2	16.447,7 97,3	0,0 0,0
Maceda	PG	2002	01/10/2018	507,9 5,0	0,0 0,0	0,0 0,0	1.087,5 10,6	8.625,3 84,4	0,0 0,0
Manzaneda	PG	2003	01/10/2018	128,3 1,1	0,0 0,0	0,0 0,0	0,0 0,0	11.355,9 98,9	0,0 0,0
Melón	PG	2008	28/10/2011	142,4 2,7	0,0 0,0	31,9 0,6	0,0 0,0	5.190,9 96,8	0,0 0,0
Merca, A	PG	2003	30/06/2003	467,4 9,1	0,0 0,0	32,6 0,6	498,8 9,7	4.117,8 80,5	0,0 0,0
Montederramo	PDSU	1994	01/10/2018	10,7 0,1	0,0 0,0	0,0 0,0	0,0 0,0	13.581,2 99,9	0,0 0,0
Nogueira de Ramuín	PG	2001	25/11/2011	752,9 7,7	0,0 0,0	0,0 0,0	0,0 0,0	9.056,7 92,3	0,0 0,0
Paderne de Allariz	PG	2008	15/09/2008	493,6 12,7	0,0 0,0	5,0 0,1	167,7 4,3	3.223,7 82,9	0,0 0,0
Peroxa, A	PG	1999	30/09/2011	460,5 8,4	0,8 0,0	0,0 0,0	0,0 0,0	5.052,8 91,6	0,0 0,0
Pontedeiva	PG	2000	15/06/2000	111,1 11,2	0,0 0,0	0,0 0,0	0,0 0,0	878,3 88,8	0,0 0,0
Rairiz de Veiga	NNSS	2010	23/09/2010	244,9 3,4	0,0 0,0	16,8 0,2	14,5 0,2	6.956,7 96,2	0,0 0,0
Ramirás	PG	1998	01/10/2018	485,2 11,9	0,0 0,0	0,0 0,0	0,0 0,0	3.597,0 88,1	0,0 0,0

CLASES DE SUELO

	figura plan.	año publ	fecha actualización información urbanística	urbano consolidado	urbano no consolidado	urbanizable delimitado o sectorizado	urbanizable no delimitado o sectorizado	no urbanizable	sistemas generales y otros
				(ha)	(ha)	(ha)	(ha)	(ha)	(ha)
				(%)	(%)	(%)	(%)	(%)	(%)
Ribadavia	NNSS	1986	01/12/2018	233,0 9,1	0,0 0,0	16,6 0,6	84,8 3,3	2.231,2 87,0	0,0 0,0
Riós	PG	2001	01/10/2018	488,4 4,3	0,0 0,0	0,0 0,0	68,6 0,6	10.913,4 95,1	0,0 0,0
San Cristovo de Cea	PDSU	1994	01/10/2018	38,6 0,4	0,0 0,0	0,0 0,0	0,0 0,0	9.436,7 99,6	0,0 0,0
Sandiás	PG	2007	20/02/2012	234,8 4,4	0,0 0,0	131,2 2,5	0,0 0,0	4.949,7 93,1	0,0 0,0
Taboadela	PG	2008	11/07/2008	294,4 11,7	0,0 0,0	182,4 7,2	0,0 0,0	2.043,0 81,1	0,0 0,0
Teixeira, A	PG	2001	01/10/2018	102,8 3,7	0,0 0,0	0,0 0,0	0,0 0,0	2.668,2 96,3	0,0 0,0
Toén	PG	2003	01/10/2018	307,6 5,2	0,0 0,0	0,0 0,0	765,3 13,0	4.823,3 81,8	0,0 0,0
Trasmiras	PDSU	1985	01/10/2018	31,0 0,5	0,0 0,0	0,0 0,0	0,0 0,0	5.658,6 99,5	0,0 0,0
Verín	PG	2012	12/03/2012	528,0 5,6	0,0 0,0	49,5 0,5	0,0 0,0	8.884,3 93,9	0,0 0,0
Vilamarín	PG	2002	30/09/2002	589,6 10,5	0,0 0,0	39,7 0,7	1.355,4 24,0	3.654,6 64,8	0,0 0,0
Vilamartín de Valdeorras	PDSU	1995	08/02/2011	35,3 0,4	0,0 0,0	0,0 0,0	0,0 0,0	8.808,3 99,6	0,0 0,0
Vilar de Barrio	NNSS	2009	18/06/2009	161,0 1,5	0,0 0,0	4,3 0,0	0,0 0,0	10.538,0 98,5	0,0 0,0
Vilar de Santos	PG	2001	23/10/2003	313,9 15,1	0,0 0,0	0,0 0,0	90,1 4,3	1.674,2 80,6	0,0 0,0
Vilardevos	PG	2008	16/12/2008	350,5 2,3	0,0 0,0	12,5 0,1	17,2 0,1	14.868,5 97,5	0,0 0,0
Xinzo de Limia	PG	2003	25/11/2011	678,0 5,1	11,4 0,1	50,0 0,4	307,0 2,3	12.310,6 92,2	0,0 0,0
Xunqueira de Ambía	PG	2005	10/10/2005	170,1 2,8	0,0 0,0	18,8 0,3	64,9 1,1	5.785,4 95,8	0,0 0,0

**CLASES DE SUELO**

figura plan.	año publ	fecha actualización información urbanística	urbano consolidado	urbano no consolidado	urbanizable delimitado o sectorizado	urbanizable no delimitado o sectorizado	no urbanizable	sistemas generales y otros	
			(ha)	(ha)	(ha)	(ha)	(ha)	(ha)	
			(%)	(%)	(%)	(%)	(%)	(%)	
<b>Pontevedra</b>			<b>27.108,1</b>	<b>1.685,5</b>	<b>4.625,5</b>	<b>13.923,8</b>	<b>308.009,1</b>	<b>809,1</b>	
Municipios incluidos en SIU: <b>49</b> (80 %)			<i>7,6</i>	<i>0,5</i>	<i>1,3</i>	<i>3,9</i>	<i>86,5</i>	<i>0,2</i>	
<b>Área Urbana de Vigo - Pontevedra</b>			<b>9.278,6</b>	<b>1.408,3</b>	<b>2.148,7</b>	<b>545,3</b>	<b>41.001,2</b>	<b>332,5</b>	
Municipios incluidos en SIU: <b>14</b> (100 %)			<i>17,0</i>	<i>2,6</i>	<i>3,9</i>	<i>1,0</i>	<i>74,9</i>	<i>0,6</i>	
Baiona	PG	2014	20/12/2018	193,9 <i>5,6</i>	8,0 <i>0,2</i>	94,4 <i>2,7</i>	0,0 <i>0,0</i>	3.168,5 <i>91,4</i>	0,0 <i>0,0</i>
Cangas	NNSS	1994	04/12/2014	229,0 <i>6,0</i>	38,6 <i>1,0</i>	43,1 <i>1,1</i>	0,0 <i>0,0</i>	3.443,0 <i>90,5</i>	50,8 <i>1,3</i>
Gondomar	NNSS	1997	01/10/2007	119,4 <i>1,6</i>	3,8 <i>0,1</i>	3,2 <i>0,0</i>	22,9 <i>0,3</i>	7.324,9 <i>98,0</i>	1,1 <i>0,0</i>
Marín	NNSS	2012	01/12/2018	256,7 <i>7,0</i>	49,9 <i>1,4</i>	79,2 <i>2,2</i>	26,6 <i>0,7</i>	3.105,4 <i>84,3</i>	164,1 <i>4,5</i>
Moaña	PG	2017	18/12/2018	596,0 <i>16,8</i>	26,7 <i>0,8</i>	111,1 <i>3,1</i>	0,0 <i>0,0</i>	2.676,5 <i>75,6</i>	130,9 <i>3,7</i>
Mos	PG	2017	18/01/2019	301,0 <i>5,6</i>	18,6 <i>0,3</i>	94,4 <i>1,8</i>	0,0 <i>0,0</i>	4.904,5 <i>91,7</i>	31,4 <i>0,6</i>
Nigrán	NNSS	1991	02/10/2007	149,6 <i>4,3</i>	11,2 <i>0,3</i>	183,4 <i>5,2</i>	0,0 <i>0,0</i>	3.131,2 <i>89,2</i>	33,9 <i>1,0</i>
Poio	PG	2000	01/01/2008	714,9 <i>21,0</i>	0,0 <i>0,0</i>	44,6 <i>1,3</i>	118,5 <i>3,5</i>	2.519,3 <i>74,2</i>	0,0 <i>0,0</i>
Pontevedra	PG	1990	22/11/2012	1.682,9 <i>14,2</i>	27,3 <i>0,2</i>	128,6 <i>1,1</i>	0,0 <i>0,0</i>	9.953,9 <i>83,8</i>	82,6 <i>0,7</i>
Porriño, O	PG	2003	01/01/2008	1.778,5 <i>28,9</i>	0,0 <i>0,0</i>	228,1 <i>3,7</i>	171,1 <i>2,8</i>	3.978,1 <i>64,6</i>	0,0 <i>0,0</i>
Redondela	PG	1988	15/02/2019	580,3 <i>11,1</i>	0,0 <i>0,0</i>	123,5 <i>2,4</i>	0,0 <i>0,0</i>	4.522,9 <i>86,5</i>	0,0 <i>0,0</i>
Soutomaior	PG	2017	27/12/2018	69,7 <i>2,8</i>	9,1 <i>0,4</i>	16,6 <i>0,7</i>	0,0 <i>0,0</i>	2.414,3 <i>96,2</i>	0,0 <i>0,0</i>
Vigo	PG	2009	07/02/2011	3.828,1 <i>34,5</i>	1.277,7 <i>11,5</i>	1.438,5 <i>13,0</i>	157,9 <i>1,4</i>	4.396,9 <i>39,6</i>	0,0 <i>0,0</i>
Vilaboa	NNSS	1988	17/10/2007	519,6 <i>14,0</i>	0,0 <i>0,0</i>	0,0 <i>0,0</i>	48,3 <i>1,3</i>	3.148,6 <i>84,7</i>	0,0 <i>0,0</i>
<b>Resto de municipios de la provincia</b>									
Arbo	PG	1998	01/10/2018	490,1 <i>11,4</i>	0,0 <i>0,0</i>	0,0 <i>0,0</i>	74,3 <i>1,7</i>	3.745,2 <i>86,9</i>	0,0 <i>0,0</i>
Barro	PG	2003	01/01/2008	546,8 <i>14,5</i>	0,0 <i>0,0</i>	56,4 <i>1,5</i>	152,8 <i>4,0</i>	3.023,8 <i>80,0</i>	0,0 <i>0,0</i>

CLASES DE SUELO

municipio	figura plan.	año publ	fecha actualización información urbanística	urbano consolidado	urbano no consolidado	urbanizable delimitado o sectorizado	urbanizable no delimitado o sectorizado	no urbanizable	sistemas generales y otros
				(ha)	(ha)	(ha)	(ha)	(ha)	(ha)
				(%)	(%)	(%)	(%)	(%)	(%)
Bueu	PG	2017	01/12/2018	162,0 5,3	8,9 0,3	11,6 0,4	40,5 1,3	2.842,3 92,7	0,6 0,0
Caldas de Reis	PG	2017	01/12/2018	88,7 1,3	44,3 0,6	196,0 2,9	47,0 0,7	6.480,3 94,5	0,0 0,0
Cambados	NNSS	1994	01/12/2018	529,4 22,5	4,7 0,2	40,3 1,7	0,0 0,0	1.764,3 75,0	14,6 0,6
Cañiza, A	PG	2003	01/01/2008	735,6 7,0	0,0 0,0	12,3 0,1	1.281,2 12,1	8.519,0 80,8	0,0 0,0
Catoira	NNSS	1994	22/04/1994	188,4 6,4	0,0 0,0	10,9 0,4	32,4 1,1	2.710,4 92,1	0,0 0,0
Covelo	PG	1999	19/05/1999	514,2 4,0	0,0 0,0	18,7 0,1	0,0 0,0	12.307,3 95,8	0,0 0,0
Estrada, A	PG	2013	01/12/2018	118,6 0,4	15,3 0,1	101,7 0,4	71,6 0,3	27.866,1 98,8	19,9 0,1
Forcarei	PG	2002	21/06/2002	665,2 3,9	0,0 0,0	14,6 0,1	5.771,0 34,1	10.457,2 61,8	0,0 0,0
Fornelos de Montes	PG	2003	01/10/2018	267,6 3,2	0,0 0,0	0,0 0,0	66,6 0,8	8.010,5 96,0	0,0 0,0
Illa de Arousa, A	PG	2002	01/12/2018	186,2 31,5	0,0 0,0	8,5 1,4	0,0 0,0	395,6 67,0	0,0 0,0
Lalín	PG	1999	27/03/2012	235,9 0,7	33,1 0,1	37,5 0,1	0,0 0,0	32.432,4 98,9	60,6 0,2
Meaño	PG	1999	01/12/2018	380,4 13,7	0,0 0,0	1,7 0,1	200,4 7,2	2.203,2 79,1	0,0 0,0
Meis	PG	2003	25/10/2005	905,3 17,2	0,0 0,0	59,3 1,1	226,1 4,3	4.071,3 77,4	0,0 0,0
Mondariz	PG	1999	01/10/2018	800,1 9,4	0,0 0,0	0,0 0,0	0,0 0,0	7.742,4 90,6	0,0 0,0
Mondariz-Balneario	PG	2001	01/10/2018	77,4 33,4	0,0 0,0	0,0 0,0	0,0 0,0	154,3 66,6	0,0 0,0
Moraña	PG	2001	01/12/2018	471,7 11,4	0,0 0,0	7,4 0,2	1.833,8 44,2	1.837,8 44,3	0,0 0,0
Neves, As	PG	1999	25/10/2005	825,7 12,6	0,0 0,0	12,3 0,2	27,5 0,4	5.712,5 86,8	0,0 0,0
Ponte Caldelas	NNSS	1993	01/12/2018	26,4 0,3	0,0 0,0	47,1 0,5	0,0 0,0	8.663,4 99,2	0,0 0,0
Pontearreas	NNSS	1995	01/12/2018	91,8 0,7	17,7 0,1	134,1 1,1	0,0 0,0	12.366,7 98,1	0,0 0,0
Pontecesures	PG	2003	01/10/2018	119,4 17,7	0,0 0,0	0,0 0,0	114,9 17,0	441,3 65,3	0,0 0,0
Ribadumia	PG	2001	05/10/2004	511,2 25,8	0,0 0,0	1,4 0,1	5,4 0,3	1.464,0 73,9	0,0 0,0

**CLASES DE SUELO**

	figura plan.	año publ	fecha actualización información urbanística	urbano consolidado	urbano no consolidado	urbanizable delimitado o sectorizado	urbanizable no delimitado o sectorizado	no urbanizable	sistemas generales y otros
				(ha)	(ha)	(ha)	(ha)	(ha)	(ha)
				(%)	(%)	(%)	(%)	(%)	(%)
Rodeiro	PG	2009	02/03/2009	300,2 1,9	0,0 0,0	21,6 0,1	0,0 0,0	15.218,5 97,9	0,0 0,0
Rosal, O	NNSS	1997	01/12/2018	29,7 0,7	1,1 0,0	6,9 0,2	0,0 0,0	4.405,7 99,2	0,0 0,0
Salceda de Caselas	NNSS	1997	01/12/2018	45,1 1,2	7,0 0,2	88,0 2,4	7,4 0,2	3.460,2 95,9	0,0 0,0
Salvaterra de Miño	NNSS	1993	01/12/2018	86,6 1,4	18,1 0,3	321,4 5,0	10,7 0,2	5.924,0 93,0	10,8 0,2
Sanxenxo	PG	2003	27/02/2003	1.382,0 31,1	0,0 0,0	458,9 10,3	1.018,5 22,9	1.590,1 35,7	0,0 0,0
Silleda	PG	1981	05/02/2019	177,1 1,1	0,0 0,0	31,5 0,2	1.077,5 6,4	15.573,9 92,4	0,0 0,0
Tomíño	PG	2001	01/01/2008	2.140,5 20,0	0,0 0,0	0,0 0,0	1.197,8 11,2	7.375,4 68,8	0,0 0,0
Tui	PG	2011	01/12/2018	1.318,7 19,2	0,0 0,0	163,8 2,4	105,6 1,5	5.274,4 76,9	0,0 0,0
Valga	PG	2010	01/12/2018	516,1 12,7	0,0 0,0	114,4 2,8	5,5 0,1	3.443,5 84,4	0,0 0,0
Vila de Cruces	NNSS	1993	01/12/2018	35,2 0,2	6,3 0,0	6,8 0,0	0,0 0,0	15.505,4 99,7	0,0 0,0
Vilagarcía de Arousa	PG	2000	29/04/2019	975,8 22,0	55,8 1,3	42,4 1,0	0,0 0,0	3.160,0 71,1	207,9 4,7
Vilanova de Arousa	NNSS	1997	01/12/2018	143,6 4,3	2,5 0,1	9,1 0,3	9,8 0,3	3.178,8 95,1	0,0 0,0

TABLA 2. Información de los sectores o áreas de desarrollo.

**ÁREAS DE DESARROLLO** (suelo urbano no consolidado y urbanizable delimitado o sectorizado)

fecha imagen	edificabilidad						viviendas		número sectores	
	residencial		industrial		terciario		previstas (número)	ejecutado (%)		
	prevista (m <sup>2</sup> )	ejecutado (%)	prevista (m <sup>2</sup> )	ejecutado (%)	prevista (m <sup>2</sup> )	ejecutado (%)				
<b>Galicia</b>	<b>57.659.852</b>	<b>14,1</b>	<b>41.363.171</b>	<b>24,9</b>	<b>5.725.769</b>	<b>15,8</b>	<b>414.840</b>	<b>14,0</b>	<b>2.834</b>	
Municipios incluidos en SIU: 210 ( 67 % )										
<b>Coruña, A</b>	<b>20.559.091</b>	<b>19,2</b>	<b>21.721.578</b>	<b>22,1</b>	<b>3.076.837</b>	<b>15,4</b>	<b>161.275</b>	<b>18,1</b>	<b>1.120</b>	
Municipios incluidos en SIU: 74 ( 80 % )										
<b>Área Urbana de A Coruña</b>	<b>7.089.188</b>	<b>23,0</b>	<b>2.194.818</b>	<b>34,8</b>	<b>1.295.049</b>	<b>18,2</b>	<b>54.489</b>	<b>22,8</b>	<b>387</b>	
Municipios incluidos en SIU: 10 (100 % )										
Abegondo	2017	186.150	17,5	---	---	69.615	-0,0	1.432	17,5	30
Arteixo	2017	534.889	10,1	343.236	0,0	3.353	0,0	4.200	9,8	52
Bergondo	2017	283.381	11,4	387.600	0,0	---	---	1.976	9,2	16
Betanzos	2017	199.339	16,1	487.340	42,6	2.985	28,1	1.534	14,9	13
Cambre	2014	924.386	14,2	---	---	---	---	7.111	14,2	19
Carral	2017	69.960	39,3	276.890	32,2	400	12,3	455	44,2	8
Coruña, A	2017	4.101.995	20,5	474.873	50,8	1.146.458	14,1	31.751	20,3	118
Culleredo	2017	789.087	61,0	224.878	100,0	72.238	100,0	6.031	61,2	13
Oleiros	2017	1.345.538	28,2	241.408	62,4	160.147	13,0	10.351	24,6	105
Sada	2017	45.769	0,0	422.803	8,6	98.220	2,3	352	0,0	13
<b>Área Urbana de Ferrol</b>		<b>1.883.850</b>	<b>24,4</b>	<b>1.134.398</b>	<b>59,5</b>	<b>222.063</b>	<b>37,2</b>	<b>15.718</b>	<b>23,3</b>	<b>158</b>
Municipios incluidos en SIU: 5 (100 % )										
Fene	2017	388.912	18,3	296.603	100,0	4.532	0,0	3.075	19,5	39
Ferrol	2017	818.420	27,2	---	---	100.068	62,4	7.385	23,6	37
Mugardos	2008	117.616	49,0	---	---	---	---	942	51,2	10
Narón	2017	489.324	20,1	837.795	45,1	117.463	17,0	3.773	20,1	65
Neda	2017	69.579	15,8	---	---	---	---	543	15,6	7

ÁREAS DE DESARROLLO (suelo urbano no consolidado y urbanizable delimitado o sectorizado)

fecha imagen	edificabilidad						viviendas		número sectores	
	residencial		industrial		terciario		previstas (número)	ejecutado (%)		
	prevista (m <sup>2</sup> )	ejecutado (%)	prevista (m <sup>2</sup> )	ejecutado (%)	prevista (m <sup>2</sup> )	ejecutado (%)				
<b>Área Urbana de Santiago de Compostela</b>										
	<b>4.379.723</b>	<b>16,2</b>	<b>3.246.369</b>	<b>0,0</b>	<b>549.706</b>	<b>1,9</b>	<b>33.341</b>	<b>13,5</b>	<b>139</b>	
Municipios incluidos en SIU: 3 (100 %)										
Ames	2017	1.784.873	31,1	3.246.369	0,0	22.709	46,6	13.380	24,8	60
Santiago de Compostela	2014	1.963.836	0,6	---	---	44.358	0,0	15.106	0,6	42
Teo	2017	631.014	22,6	---	---	482.638	0,0	4.854	22,6	37
<b>Resto de municipios de la provincia</b>										
Aranga		59.160	0,0	69.366	0,0	---	---	394	0,0	3
Arzúa		109.567	34,5	130.740	-0,0	---	---	843	34,5	11
Boimorto		---	---	66.623	0,0	---	---	---	---	1
Boiro		304.987	5,3	---	---	---	---	2.346	5,3	8
Brión		28.913	-0,0	---	---	183.997	0,0	222	0,0	2
Camariñas		164.797	0,0	141.568	0,0	---	---	1.294	0,0	25
Capela, A		42.599	1,7	---	---	---	---	328	1,7	8
Carballo		482.564	6,9	441.375	3,9	172.249	6,4	3.410	5,4	43
Cedeira		132.757	6,8	73.780	0,0	---	---	951	7,1	13
Cee		51.870	0,0	243.780	6,5	---	---	399	0,0	2
Cerdido		24.933	100,0	118.280	100,0	---	---	192	100,0	3
Coirós		19.159	100,0	427.496	100,0	---	---	147	100,0	3
Coristanco		29.824	4,9	104.777	0,0	20.495	0,0	198	4,9	3
Curtis		97.131	-0,0	5.406.012	0,3	---	---	747	0,0	8
Dodro		9.234	0,0	90.250	0,0	---	---	71	0,0	2

**ÁREAS DE DESARROLLO** (suelo urbano no consolidado y urbanizable delimitado o sectorizado)

fecha imagen	edificabilidad						viviendas		número sectores
	residencial		industrial		terciario		previstas (número)	ejecutado (%)	
	prevista (m <sup>2</sup> )	ejecutado (%)	prevista (m <sup>2</sup> )	ejecutado (%)	prevista (m <sup>2</sup> )	ejecutado (%)			
Laracha, A	128.057	0,0	76.706	100,0	---	---	1.051	0,0	8
Laxe	---	---	---	---	---	---	---	---	4
Malpica de Bergantiños	369.998	-0,0	108.000	0,0	---	---	4.235	0,0	15
Melide	269.767	12,3	150.332	100,0	---	---	1.737	10,3	18
Miño	556.233	6,0	---	---	---	---	4.279	6,0	5
Muros	---	---	---	---	---	---	---	---	14
Negreira	95.291	0,0	---	---	102.092	28,6	733	-0,0	3
Noia	337.713	11,3	62.678	100,0	1.850	0,0	2.793	11,4	13
Ordes	152.756	8,0	209.871	100,0	---	---	1.437	7,8	16
Oroso	254.404	100,0	645.231	100,0	49.604	100,0	1.957	100,0	13
Ortigueira	---	---	193.483	0,0	---	---	---	---	1
Outes	60.437	0,0	81.830	0,0	---	---	465	-0,0	8
Oza-Cesuras	48.093	0,0	393.193	2,9	---	---	221	0,0	7
Paderne	---	---	---	---	---	---	---	---	4
Padrón	248.762	0,0	109.991	28,2	26.157	0,0	2.123	0,0	6
Pino, O	---	---	482.686	0,0	---	---	---	---	1
Pobra do Caramiñal, A	30.025	-0,0	85.223	-0,0	---	---	231	0,0	4
Ponteceso	80.443	1,9	20.064	0,0	10.857	0,0	488	2,3	26
Pontedeume	64.659	16,4	80.430	45,1	---	---	571	23,3	12
Pontes de García Rodríguez, As	230.000	17,9	2.547.490	26,6	2.688	100,0	1.769	17,9	10
Porto do Son	147.929	4,2	194.837	0,0	---	---	728	4,6	13
Rianxo	88.420	68,6	97.999	0,0	95.653	1,4	569	68,8	3

**ÁREAS DE DESARROLLO** (suelo urbano no consolidado y urbanizable delimitado o sectorizado)

fecha imagen	edificabilidad						viviendas		número sectores
	residencial		industrial		terciario		previstas (número)	ejecutado (%)	
	prevista (m <sup>2</sup> )	ejecutado (%)	prevista (m <sup>2</sup> )	ejecutado (%)	prevista (m <sup>2</sup> )	ejecutado (%)			
Ribeira	222.770	16,5	453.766	0,0	26.986	17,1	2.258	19,9	34
Rois	70.599	2,3	---	---	---	---	543	2,3	4
Santa Comba	28.390	4,1	---	---	---	---	218	4,1	1
Sobrado	21.931	0,0	90.604	0,0	---	---	169	0,0	2
Somozas, As	18.471	0,0	275.739	-0,0	22.491	0,0	142	0,0	3
Toques	27.719	-0,0	21.699	0,0	---	---	213	0,0	3
Touro	9.664	0,0	106.263	0,0	---	---	74	0,0	4
Valdoviño	312.117	2,9	---	---	1.944	0,0	3.734	2,7	13
Vedra	77.681	0,0	---	---	11.437	0,0	598	0,0	7
Vilasantar	---	---	322.313	100,0	---	---	---	---	1
Vimianzo	239.553	12,2	---	---	---	---	1.641	13,9	17
Zas	65.644	100,0	357.307	100,0	23.151	100,0	505	100,0	8

ÁREAS DE DESARROLLO (suelo urbano no consolidado y urbanizable delimitado o sectorizado)

fecha imagen	edificabilidad						viviendas		número sectores	
	residencial		industrial		terciario		previstas (número)	ejecutado (%)		
	prevista (m <sup>2</sup> )	ejecutado (%)	prevista (m <sup>2</sup> )	ejecutado (%)	prevista (m <sup>2</sup> )	ejecutado (%)				
<b>Lugo</b>	<b>9.756.738</b>	<b>6,7</b>	<b>6.048.326</b>	<b>40,2</b>	<b>81.275</b>	<b>17,9</b>	<b>50.767</b>	<b>5,3</b>	<b>272</b>	
Municipios incluidos en SIU: 34 ( 51 % )										
<b>Área Urbana de Lugo</b>	<b>4.489.737</b>	<b>4,2</b>	<b>1.205.397</b>	<b>2,6</b>	---	---	<b>34.536</b>	<b>4,2</b>	<b>128</b>	
Municipios incluidos en SIU: 1 (100 % )										
Lugo	2011	4.489.737	4,2	1.205.397	2,6	---	---	34.536	4,2	128
<b>Resto de municipios de la provincia</b>										
Burela		89.827	0,5	111.712	0,0	---	---	615	0,6	25
Castroverde		9.536	0,0	39.802	0,0	---	---	73	-0,0	3
Cervo		59.032	47,3	134.662	62,6	3.825	62,6	382	47,3	2
Chantada		75.200	0,0	460.961	17,5	6.255	22,9	578	0,0	3
Foz		4.137.500	2,1	152.411	66,8	11.797	66,8	10.345	2,1	16
Guitiriz		118.440	0,0	97.610	100,0	---	---	211	0,0	8
Incio, O		9.263	-0,0	385.951	0,0	---	---	71	-0,0	5
Meira		---	---	65.485	86,7	---	---	---	---	1
Monforte de Lemos		8.998	19,4	152.532	28,5	---	---	69	19,4	2
Outeiro de Rei		342.314	97,7	870.798	5,5	324	79,9	760	93,1	22
Pedrafita do Cebreiro		---	---	23.145	-0,0	---	---	---	---	1
Rábade		12.628	0,0	---	---	10.927	0,0	97	0,0	7
Ribadeo		369.301	0,9	255.954	25,2	48.146	5,3	2.843	0,9	32
Ribas de Sil		16.033	100,0	---	---	---	---	123	100,0	1
Sarria		---	---	237.824	26,6	---	---	---	---	3

**ÁREAS DE DESARROLLO** (suelo urbano no consolidado y urbanizable delimitado o sectorizado)

fecha imagen	edificabilidad						viviendas		número sectores
	residencial		industrial		terciario		previstas (número)	ejecutado (%)	
	prevista (m <sup>2</sup> )	ejecutado (%)	prevista (m <sup>2</sup> )	ejecutado (%)	prevista (m <sup>2</sup> )	ejecutado (%)			
Sober	---	---	---	---	---	---	---	---	4
Vilalba	---	---	1.743.485	100,0	---	---	---	---	3
Viveiro	18.930	0,0	69.071	21,6	---	---	63	0,0	5
Xermade	---	---	41.525	0,0	---	---	---	---	1

ÁREAS DE DESARROLLO (suelo urbano no consolidado y urbanizable delimitado o sectorizado)

fecha imagen	edificabilidad						viviendas		número sectores	
	residencial		industrial		terciario		previstas (número)	ejecutado (%)		
	prevista (m <sup>2</sup> )	ejecutado (%)	prevista (m <sup>2</sup> )	ejecutado (%)	prevista (m <sup>2</sup> )	ejecutado (%)				
<b>Ourense</b>	<b>5.523.250</b>	<b>9,0</b>	<b>4.228.250</b>	<b>14,1</b>	<b>339.146</b>	<b>11,6</b>	<b>40.229</b>	<b>8,8</b>	<b>478</b>	
Municipios incluidos en SIU: 53 ( 58 % )										
<b>Área Urbana de Ourense</b>	<b>3.867.033</b>	<b>9,2</b>	<b>1.783.749</b>	<b>0,0</b>	<b>306.879</b>	<b>4,0</b>	<b>27.292</b>	<b>9,5</b>	<b>212</b>	
Municipios incluidos en SIU: 5 (100 %)										
Barbadás	2017	306.457	32,7	---	---	27.593	39,2	2.342	33,0	11
Coles	2008	17.000	0,0	1.020.600	0,0	---	---	170	0,0	5
Ourense	2008	2.872.697	5,5	506.697	0,0	133.443	0,0	23.143	5,2	155
Pereiro de Aguiar, O	2011	124.125	71,1	---	---	---	---	827	71,1	5
San Cibrao das Viñas	2011	546.754	1,6	256.452	0,0	145.843	1,0	810	2,6	36
<b>Resto de municipios de la provincia</b>										
Allariz		112.490	10,2	180.000	9,1	---	---	865	10,2	157
Amoeiro		7.424	100,0	---	---	---	---	57	100,0	1
Arnoia, A		---	---	22.693	100,0	23.291	100,0	---	---	2
Avión		27.835	-0,0	---	---	---	---	214	0,0	7
Barco de Valdeorras, O		759.483	1,2	10.740	0,0	---	---	5.703	1,2	34
Carballiño, O		274.925	0,0	---	---	---	---	2.858	-0,0	16
Esgos		---	---	73.300	8,8	---	---	---	---	2
Laza		---	---	---	---	---	---	---	---	1
Melón		7.560	0,0	228.177	0,0	---	---	58	0,0	2
Merca, A		38.463	51,5	138.210	-0,0	---	---	296	51,5	3
Paderne de Allariz		14.866	0,0	---	---	---	---	114	-0,0	2

**ÁREAS DE DESARROLLO** (suelo urbano no consolidado y urbanizable delimitado o sectorizado)

fecha imagen	edificabilidad						viviendas		número sectores
	residencial		industrial		terciario		previstas (número)	ejecutado (%)	
	prevista (m <sup>2</sup> )	ejecutado (%)	prevista (m <sup>2</sup> )	ejecutado (%)	prevista (m <sup>2</sup> )	ejecutado (%)			
Peroxa, A	3.842	100,0	---	---	---	---	33	100,0	1
Rairiz de Veiga	---	---	---	---	---	---	---	---	2
Ribadavia	---	---	107.341	42,2	8.976	42,2	---	---	1
Sandiás	---	---	909.251	0,0	---	---	---	---	2
Taboadela	60.077	100,0	430.751	100,0	---	---	462	100,0	7
Verín	135.335	19,2	---	---	---	---	640	13,1	11
Vilamarín	---	---	164.949	41,7	---	---	---	---	2
Vilar de Barrio	---	---	---	---	---	---	---	---	1
Vilardevos	---	---	---	---	---	---	---	---	3
Xinzo de Limia	196.537	1,7	153.820	3,2	---	---	1.502	1,8	7
Xunqueira de Ambía	17.380	0,0	25.270	0,0	---	---	134	0,0	2

**ÁREAS DE DESARROLLO** (suelo urbano no consolidado y urbanizable delimitado o sectorizado)

fecha imagen	edificabilidad						viviendas		número sectores	
	residencial		industrial		terciario		previstas (número)	ejecutado (%)		
	prevista (m <sup>2</sup> )	ejecutado (%)	prevista (m <sup>2</sup> )	ejecutado (%)	prevista (m <sup>2</sup> )	ejecutado (%)				
<b>Pontevedra</b>	<b>21.820.773</b>	<b>13,8</b>	<b>9.365.017</b>	<b>26,5</b>	<b>2.228.512</b>	<b>17,0</b>	<b>162.568</b>	<b>13,9</b>	<b>964</b>	
Municipios incluidos en SIU: <b>49</b> ( <b>80</b> % )										
<b>Área Urbana de Vigo - Pontevedra</b>	<b>15.691.428</b>	<b>15,4</b>	<b>2.627.343</b>	<b>22,9</b>	<b>1.678.606</b>	<b>16,2</b>	<b>118.650</b>	<b>15,4</b>	<b>662</b>	
Municipios incluidos en SIU: <b>14</b> ( <b>100</b> % )										
Baiona	2017	298.987	11,9	60.575	36,5	1.380	100,0	1.525	12,8	23
Cangas	2014	248.891	27,6	253.600	52,3	530	100,0	1.782	28,9	25
Gondomar	2017	38.430	29,5	---	---	165	0,0	268	31,0	5
Marín	2017	615.215	23,6	208.211	4,3	---	---	4.051	26,3	53
Moaña	2017	401.663	7,9	261.317	0,0	---	---	2.743	8,8	40
Mos	2017	263.786	24,8	327.629	65,1	87.591	33,7	1.993	24,2	38
Nigrán	2014	593.819	20,9	253.979	14,1	230.434	14,0	3.252	20,9	11
Poio	2010	---	---	---	---	---	---	---	---	2
Pontevedra	2010	549.992	16,4	224.130	86,2	42.967	42,3	4.334	17,9	22
Porriño, O	2010	454.445	0,0	1.095.445	6,9	---	---	3.496	0,0	20
Redondela	2017	153.057	0,9	163.890	15,9	---	---	1.177	0,8	12
Soutomaior	2017	81.782	9,2	37.994	0,0	---	---	674	11,3	20
Vigo	2014	13.190.636	14,9	591.979	26,5	1.404.510	15,7	101.466	14,9	391
<b>Resto de municipios de la provincia</b>										
Barro		110.437	1,2	176.691	0,0	---	---	850	1,2	6
Bueu		110.042	0,0	---	---	9.886	0,0	508	0,0	14
Caldas de Reis		288.906	7,8	1.017.272	21,8	45.556	83,2	1.347	7,2	36

**ÁREAS DE DESARROLLO** (suelo urbano no consolidado y urbanizable delimitado o sectorizado)

fecha imagen	edificabilidad						viviendas		número sectores
	residencial		industrial		terciario		previstas (número)	ejecutado (%)	
	prevista (m <sup>2</sup> )	ejecutado (%)	prevista (m <sup>2</sup> )	ejecutado (%)	prevista (m <sup>2</sup> )	ejecutado (%)			
Cambados	107.534	0,0	150.927	100,0	---	---	799	-0,0	9
Cañiza, A	---	---	---	---	---	---	---	---	1
Catoira	---	---	52.616	25,9	---	---	---	---	2
Covelo	10.740	0,0	81.060	0,0	---	---	83	0,0	2
Estrada, A	258.802	9,6	348.701	19,6	80.796	35,8	1.574	7,1	31
Forcarei	4.725	100,0	82.864	100,0	6.588	100,0	36	100,0	3
Illa de Arousa, A	---	---	68.117	0,0	---	---	---	---	1
Lalín	534.865	32,8	19.392	100,0	---	---	4.597	32,8	41
Meaño	16.539	100,0	---	---	---	---	127	100,0	1
Meis	48.394	5,1	333.175	1,4	---	---	372	5,1	5
Moraña	---	---	51.765	100,0	---	---	---	---	1
Neves, As	7.415	0,0	64.224	0,0	---	---	57	-0,0	2
Ponte Caldelas	---	---	421.677	20,5	---	---	---	---	1
Ponteareas	425.145	12,2	9.709	0,0	27.450	0,5	2.645	10,2	14
Ribadumia	---	---	---	---	---	---	---	---	1
Rodeiro	14.403	-0,0	111.629	0,0	---	---	111	-0,0	3
Rosal, O	31.410	0,0	---	---	---	---	255	0,0	4
Salceda de Caselas	60.441	6,2	822.754	28,3	---	---	413	5,2	7
Salvaterra de Miño	---	---	914.959	25,6	260.805	0,0	---	---	3
Sanxenxo	2.258.207	0,6	---	---	---	---	17.371	0,6	30
Silleda	---	---	172.603	96,6	---	---	---	---	1
Tui	165.627	18,5	687.761	14,5	---	---	1.274	18,5	19

**ÁREAS DE DESARROLLO** (suelo urbano no consolidado y urbanizable delimitado o sectorizado)

fecha imagen	edificabilidad						viviendas		número sectores
	residencial		industrial		terciario		previstas (número)	ejecutado (%)	
	prevista (m <sup>2</sup> )	ejecutado (%)	prevista (m <sup>2</sup> )	ejecutado (%)	prevista (m <sup>2</sup> )	ejecutado (%)			
Valga	---	---	---	---	---	---	---	---	11
Vila de Cruces	53.788	16,7	21.686	0,0	---	---	483	22,6	7
Vilagarcía de Arousa	410.316	21,0	270.187	66,9	3.900	0,0	2.804	18,8	42
Vilanova de Arousa	12.334	96,7	6.499	100,0	25.954	9,3	100	96,9	4

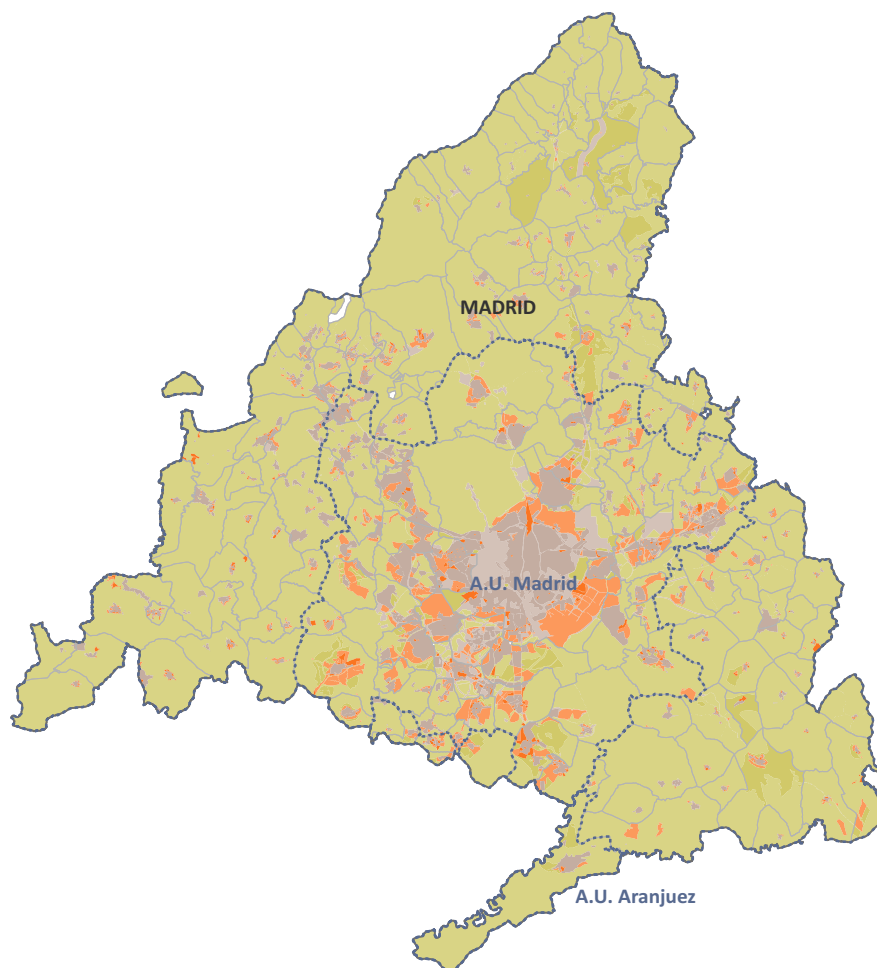

### RESUMEN MUNICIPIOS INTEGRADOS

<b>total municipios integrados de la CCAA</b>	<b>179</b>
porcentaje de los municipios de la CCAA	<b>100,00%</b>
porcentaje de los municipios con planeamiento urbanístico de la CCAA	<b>100,00%</b>
porcentaje de los principales municipios* <small>* municipios de las grandes áreas urbanas y de más de 25.000 hab.</small>	<b>100,00%</b>
<b>población municipios integrados CCAA</b>	<b>6.578.079</b>
porcentaje de la población de la CCAA	<b>100,00%</b>
porcentaje población de sus áreas urbanas	<b>100,00%</b>

### PLANEAMIENTO URBANÍSTICO

		figura planeamiento					
plan general		normas subsidiarias		delimitación de suelo		sin planeamiento	
núm.	(%)	núm.	(%)	núm.	(%)	núm.	(%)
<b>48</b>	<b>27%</b>	<b>129</b>	<b>72%</b>	<b>2</b>	<b>1%</b>	<b>0</b>	<b>0%</b>

antigüedad planeamiento					
hasta 1992		entre 1993-2007		desde 2008	
núm.	(%)	núm.	(%)	núm.	(%)
<b>60</b>	<b>34%</b>	<b>105</b>	<b>59%</b>	<b>14</b>	<b>8%</b>

TABLA 1. Información sobre planeamiento urbanístico y clasificación del suelo.

**CLASES DE SUELO**

figura plan.	año publ	fecha actualización información urbanística	urbano consolidado	urbano no consolidado	urbanizable delimitado o sectorizado	urbanizable no delimitado o sectorizado	no urbanizable	sistemas generales y otros	
			(ha)	(ha)	(ha)	(ha)	(ha)	(ha)	
			(%)	(%)	(%)	(%)	(%)	(%)	
<b>Comunidad de Madrid</b>			<b>71.696,0</b>	<b>5.812,3</b>	<b>38.925,8</b>	<b>36.686,8</b>	<b>627.742,4</b>	<b>21.255,3</b>	
Municipios incluidos en SIU: 179 (100 %)			8,9	0,7	4,6	4,9	78,3	2,6	
<b>Madrid</b>			<b>71.696,0</b>	<b>5.812,3</b>	<b>38.925,8</b>	<b>36.686,8</b>	<b>627.742,4</b>	<b>21.255,3</b>	
Municipios incluidos en SIU: 179 (100 %)			8,9	0,7	4,9	4,6	78,3	2,6	
<b>Área Urbana de Aranjuez</b>			<b>832,8</b>	<b>28,0</b>	<b>94,6</b>	<b>805,6</b>	<b>17.141,7</b>	<b>0,0</b>	
Municipios incluidos en SIU: 1 (100 %)			4,4	0,1	0,5	4,3	90,7	0,0	
Aranjuez	PG	1996	30/11/2014	832,8 4,4	28,0 0,1	94,6 0,5	805,6 4,3	17.141,7 90,7	0,0 0,0
<b>Área Urbana de Madrid</b>			<b>54.001,4</b>	<b>4.031,8</b>	<b>31.924,7</b>	<b>12.404,2</b>	<b>167.346,4</b>	<b>19.082,0</b>	
Municipios incluidos en SIU: 52 (100 %)			18,7	1,4	11,1	4,3	57,9	6,6	
Ajalvir	NNSS	1991	30/11/2014	156,1 7,9	0,0 0,0	51,1 2,6	0,0 0,0	1.772,3 89,5	0,0 0,0
Álamo, El	PG	2009	01/12/2018	229,1 10,4	23,0 1,0	170,8 7,8	165,4 7,5	1.611,8 73,3	0,0 0,0
Alcalá de Henares	PG	1991	19/11/2012	1.571,9 17,9	166,9 1,9	1.003,2 11,4	206,9 2,4	5.446,4 61,9	396,9 4,5
Alcobendas	PG	2009	30/11/2014	1.877,3 41,5	0,0 0,0	474,5 10,5	268,1 5,9	1.902,4 42,1	0,0 0,0
Alcorcón	PG	1999	13/10/2014	1.343,6 40,0	2,8 0,1	1.535,9 45,7	202,9 6,0	55,0 1,6	217,4 6,5
Algete	PG	1999	30/11/2014	567,2 14,9	0,0 0,0	515,1 13,6	71,3 1,9	2.646,4 69,6	0,0 0,0
Arganda del Rey	PG	1999	01/12/2018	633,7 7,9	75,2 0,9	534,4 6,7	128,5 1,6	6.634,0 82,7	20,5 0,3
Arroyomolinos	NNSS	2001	09/02/2012	194,4 9,3	5,8 0,3	680,0 32,7	0,0 0,0	1.199,1 57,7	0,0 0,0
Boadilla del Monte	PG	2015	31/05/2016	2.387,8 50,4	178,9 3,8	19,0 0,4	87,9 1,9	2.067,5 43,6	0,0 0,0
Brunete	PG	2009	15/06/2009	188,6 3,8	0,0 0,0	861,8 17,5	434,6 8,8	3.435,1 69,8	0,0 0,0
Camarma de Esteruelas	NNSS	1997	01/12/2018	264,2 7,5	0,4 0,0	98,4 2,8	0,0 0,0	3.152,8 89,7	0,0 0,0
Ciempozuelos	PG	2008	09/02/2012	429,8 8,7	45,6 0,9	684,1 13,8	163,5 3,3	3.617,4 73,2	0,0 0,0
Cobeña	NNSS	1995	16/12/2007	71,8 3,4	31,6 1,5	101,7 4,9	0,0 0,0	1.877,6 90,2	0,0 0,0

**CLASES DE SUELO**

municipio	figura plan.	año publ	fecha actualización información urbanística	urbano consolidado	urbano no consolidado	urbanizable delimitado o sectorizado	urbanizable no delimitado o sectorizado	no urbanizable	sistemas generales y otros
				(ha) (%)	(ha) (%)	(ha) (%)	(ha) (%)	(ha) (%)	(ha) (%)
Collado Villalba	NNSS	2001	27/11/2014	906,6 36,0	42,5 1,7	49,5 2,0	0,0 0,0	1.510,4 59,9	11,2 0,4
Colmenar Viejo	PG	2002	01/12/2018	706,5 3,9	6,4 0,0	422,5 2,3	103,4 0,6	16.502,5 90,3	543,6 3,0
Colmenarejo	PG	2001	01/12/2018	224,9 7,1	0,0 0,0	110,1 3,5	0,0 0,0	2.758,6 87,6	55,4 1,8
Coslada	PG	1995	29/10/2014	824,5 74,0	7,6 0,7	182,4 16,4	38,2 3,4	61,1 5,5	0,0 0,0
Daganzo de Arriba	NNSS	1995	16/12/2007	164,7 3,8	23,3 0,5	62,0 1,4	0,0 0,0	4.126,3 94,3	0,0 0,0
Fuenlabrada	PG	1999	23/11/2012	1.167,7 30,0	208,3 5,4	290,7 7,5	0,0 0,0	1.243,9 32,0	975,5 25,1
Fuente el Saz de Jarama	PG	2010	01/12/2018	161,7 4,9	68,8 2,1	418,5 12,6	88,3 2,7	2.577,4 77,8	0,0 0,0
Galapagar	NNSS	1976	01/12/2018	1.292,7 19,8	18,4 0,3	35,3 0,5	0,0 0,0	5.140,1 78,8	33,6 0,5
Getafe	PG	2003	11/12/2017	1.743,3 22,2	96,4 1,2	1.028,2 13,1	1.538,4 19,6	3.427,9 43,6	27,5 0,4
Griñón	NNSS	1994	30/11/2014	358,0 21,0	0,0 0,0	87,1 5,1	0,0 0,0	1.263,5 73,9	0,0 0,0
Humanes de Madrid	NNSS	1992	30/11/2014	350,4 17,8	0,0 0,0	174,2 8,9	0,0 0,0	1.442,6 73,3	0,0 0,0
Leganés	PG	2000	03/10/2014	1.004,7 23,2	0,4 0,0	813,5 18,8	68,5 1,6	932,8 21,6	1.502,5 34,8
Madrid	PG	1997	10/10/2014	15.683,3 25,9	1.162,9 1,9	7.941,3 13,1	2.063,1 3,4	22.944,3 37,9	10.735,8 17,7
Majadahonda	PG	1998	01/12/2018	974,0 25,3	3,5 0,1	537,7 14,0	89,5 2,3	2.223,3 57,8	18,6 0,5
Meco	PG	2009	09/02/2012	415,1 11,9	30,3 0,9	673,8 19,3	473,5 13,6	1.901,0 54,4	0,0 0,0
Mejorada del Campo	PG	1997	01/12/2018	288,6 16,1	5,1 0,3	455,8 25,4	0,0 0,0	1.044,1 58,2	0,0 0,0
Moraleja de Enmedio	PG	2015	31/05/2016	171,9 5,5	7,9 0,3	974,6 31,3	416,5 13,4	1.546,2 49,6	0,0 0,0
Móstoles	PG	2009	09/02/2012	1.685,8 37,5	39,5 0,9	948,2 21,1	495,0 11,0	1.325,1 29,5	0,0 0,0
Navalcarnero	PG	2009	09/02/2012	309,0 3,1	253,6 2,5	1.372,4 13,6	1.575,4 15,6	6.572,7 65,2	0,0 0,0
Paracuellos de Jarama	PG	2001	01/12/2018	399,1 9,1	0,0 0,0	463,4 10,6	219,4 5,0	3.253,0 74,3	42,6 1,0
Parla	PG	1997	17/10/2014	322,5 12,9	70,9 2,8	925,2 37,1	74,6 3,0	1.017,9 40,8	85,4 3,4

CLASES DE SUELO

	figura plan.	año publ	fecha actualización información urbanística	urbano consolidado	urbano no consolidado	urbanizable delimitado o sectorizado	urbanizable no delimitado o sectorizado	no urbanizable	sistemas generales y otros
				(ha) (%)	(ha) (%)	(ha) (%)	(ha) (%)	(ha) (%)	(ha) (%)
Pinto	PG	2002	01/12/2018	672,4 10,7	194,1 3,1	866,6 13,8	0,0 0,0	4.219,1 67,4	310,8 5,0
Pozuelo de Alarcón	PG	2002	03/11/2014	2.502,7 58,0	278,5 6,5	579,2 13,4	0,0 0,0	372,2 8,6	581,1 13,5
Rivas-Vaciamadrid	PG	2004	09/02/2012	1.325,4 19,7	65,2 1,0	563,7 8,4	0,0 0,0	4.788,7 71,0	0,0 0,0
Rozas de Madrid, Las	PG	1994	01/12/2018	2.552,7 43,8	108,1 1,9	460,8 7,9	191,8 3,3	2.517,9 43,2	0,0 0,0
San Agustín del Guadalix	NNSS	1999	16/12/2007	235,6 6,2	26,6 0,7	124,9 3,3	0,0 0,0	3.434,7 89,9	0,0 0,0
San Fernando de Henares	PG	2002	09/02/2012	443,6 11,4	0,0 0,0	622,7 16,0	50,0 1,3	2.452,4 63,1	315,0 8,1
San Martín de la Vega	NNSS	1997	16/12/2007	300,5 2,9	3,2 0,0	495,8 4,7	0,0 0,0	9.504,9 90,5	199,5 1,9
San Sebastián de los Reyes	PG	2002	03/11/2014	1.138,8 19,2	163,6 2,8	549,0 9,3	707,0 11,9	2.472,3 41,8	890,7 15,0
Sevilla la Nueva	NNSS	2001	16/12/2007	213,1 8,5	69,8 2,8	111,0 4,4	0,0 0,0	2.108,6 84,3	0,0 0,0
Torrejón de Ardoz	PG	1999	24/10/2014	565,4 17,5	70,6 2,2	697,5 21,6	211,7 6,5	354,3 10,9	1.336,9 41,3
Torrejón de la Calzada	NNSS	2001	01/10/2018	107,8 12,0	0,0 0,0	233,2 26,0	0,0 0,0	555,5 62,0	0,0 0,0
Torrelodones	NNSS	1997	01/12/2018	914,6 42,2	0,9 0,0	93,4 4,3	0,0 0,0	1.119,2 51,6	39,4 1,8
Tres Cantos	PG	2003	28/11/2014	1.025,0 27,0	78,2 2,1	324,2 8,5	0,0 0,0	2.209,4 58,2	156,7 4,1
Valdemoro	PG	2004	13/11/2014	898,7 14,0	378,5 5,9	556,9 8,7	2.104,8 32,8	2.457,1 38,3	23,7 0,4
Velilla de San Antonio	PG	1995	16/12/2007	134,5 9,4	0,0 0,0	102,5 7,1	54,7 3,8	1.112,2 77,4	32,7 2,3
Villanueva de la Cañada	PG	1999	15/12/2007	726,4 20,9	5,6 0,2	352,7 10,1	0,0 0,0	2.340,5 67,2	55,3 1,6
Villanueva del Pardillo	PG	1998	15/12/2007	100,4 3,9	2,8 0,1	265,2 10,4	0,0 0,0	2.161,1 85,0	13,3 0,5
Villaviciosa de Odón	PG	1999	01/12/2018	1.073,5 15,7	10,1 0,1	228,8 3,4	111,4 1,6	4.933,9 72,4	460,5 6,8
<b>Resto de municipios de la provincia</b>									
Acebeda, La	NNSS	1992	01/10/2018	6,0 0,3	0,0 0,0	0,0 0,0	0,0 0,0	2.180,2 99,7	0,0 0,0
Alameda del Valle	NNSS	1985	30/11/2014	37,7 1,5	0,0 0,0	3,0 0,1	0,0 0,0	2.530,4 98,4	0,0 0,0

CLASES DE SUELO

figura plan.	año publ	fecha actualización información urbanística	urbano consolidado	urbano no consolidado	urbanizable delimitado o sectorizado	urbanizable no delimitado o sectorizado	no urbanizable	sistemas generales y otros	
			(ha) (%)	(ha) (%)	(ha) (%)	(ha) (%)	(ha) (%)	(ha) (%)	
Aldea del Fresno	NNSS	1997	02/08/2011	135,2 2,6	42,2 0,8	17,0 0,3	0,0 0,0	4.966,3 96,1	5,0 0,1
Alpedrete	NNSS	1994	05/08/2011	416,7 32,9	0,0 0,0	125,4 9,9	0,0 0,0	710,2 56,1	13,8 1,1
Ambite	NNSS	1995	09/08/2011	21,0 0,8	120,2 4,7	7,6 0,3	0,0 0,0	2.431,2 94,2	0,0 0,0
Anchuelo	NNSS	1990	11/08/2011	26,2 1,2	12,7 0,6	0,0 0,0	0,0 0,0	2.119,8 98,2	0,3 0,0
Atazar, El	NNSS	1992	01/10/2018	5,9 0,2	0,0 0,0	0,0 0,0	633,6 22,3	2.200,9 77,5	0,0 0,0
Batres	NNSS	1994	30/11/2014	185,4 8,7	0,0 0,0	13,7 0,6	0,0 0,0	1.937,5 90,7	0,0 0,0
Becerril de la Sierra	NNSS	1986	01/12/2018	264,6 8,9	8,4 0,3	93,2 3,1	0,0 0,0	2.584,7 87,2	13,5 0,5
Belmonte de Tajo	NNSS	1999	13/08/2011	48,0 2,0	3,6 0,2	17,2 0,7	0,0 0,0	2.338,0 97,1	0,0 0,0
Berrueco, El	NNSS	1997	30/11/2014	91,5 3,2	0,0 0,0	3,1 0,1	0,0 0,0	2.745,9 96,7	0,0 0,0
Berzosa del Lozoya	NNSS	1992	30/11/2014	12,5 0,9	0,0 0,0	0,0 0,0	0,0 0,0	1.449,1 99,1	0,0 0,0
Boalo, El	NNSS	1998	01/12/2018	309,9 7,9	82,6 2,1	178,0 4,5	0,0 0,0	3.367,9 85,4	6,7 0,2
Braojos	NNSS	1992	01/10/2018	20,6 0,8	0,0 0,0	0,0 0,0	0,0 0,0	2.472,2 99,2	0,0 0,0
Brea de Tajo	NNSS	1987	19/08/2011	28,4 0,6	10,3 0,2	0,0 0,0	0,0 0,0	4.420,8 98,8	13,2 0,3
Buitrago del Lozoya	NNSS	1991	30/11/2014	73,2 2,8	0,0 0,0	32,2 1,2	0,0 0,0	2.392,9 92,3	93,8 3,6
Bustarviejo	NNSS	1976	19/06/2013	126,7 2,3	0,0 0,0	79,9 1,4	53,8 1,0	5.352,9 95,4	0,0 0,0
Cabanillas de la Sierra	PG	2015	31/05/2016	68,0 4,9	35,9 2,6	42,8 3,1	98,6 7,1	1.135,6 82,2	0,0 0,0
Cabrera, La	NNSS	1996	19/06/2013	178,0 8,0	0,0 0,0	74,7 3,4	30,4 1,4	1.930,8 87,2	0,0 0,0
Cadalso de los Vidrios	NNSS	1985	08/09/2011	225,6 4,7	31,9 0,7	0,0 0,0	9,0 0,2	4.509,2 94,2	9,7 0,2
Campo Real	NNSS	1999	01/12/2018	193,8 3,1	8,5 0,1	55,8 0,9	0,0 0,0	5.916,4 95,8	0,0 0,0
Canencia	NNSS	1996	09/08/2009	38,9 0,7	0,0 0,0	5,4 0,1	0,0 0,0	5.373,8 99,2	0,0 0,0
Carabaña	NNSS	1985	09/09/2011	79,6 1,7	4,4 0,1	0,0 0,0	0,0 0,0	4.675,6 98,2	4,0 0,1

CLASES DE SUELO

	figura plan.	año publ	fecha actualización información urbanística	urbano consolidado	urbano no consolidado	urbanizable delimitado o sectorizado	urbanizable no delimitado o sectorizado	no urbanizable	sistemas generales y otros
				(ha)	(ha)	(ha)	(ha)	(ha)	(ha)
				(%)	(%)	(%)	(%)	(%)	(%)
Casarrubuelos	PG	2007	10/02/2012	86,4 16,2	0,0 0,0	89,4 16,8	55,8 10,5	301,5 56,6	0,0 0,0
Cenicientos	NNSS	1991	13/09/2011	63,9 0,9	18,4 0,3	6,6 0,1	0,0 0,0	6.733,5 98,7	2,1 0,0
Cercedilla	NNSS	1985	01/12/2018	285,5 8,0	3,7 0,1	22,4 0,6	0,0 0,0	3.261,9 91,3	0,0 0,0
Cervera de Buitrago	NNSS	1993	01/10/2018	10,1 0,9	0,0 0,0	0,0 0,0	229,9 19,9	914,9 79,2	0,0 0,0
Chapinería	NNSS	2000	30/11/2014	172,4 6,7	1,3 0,0	44,0 1,7	0,0 0,0	2.338,0 91,5	0,0 0,0
Chinchón	NNSS	1985	01/12/2018	163,1 1,4	4,4 0,0	0,0 0,0	0,0 0,0	11.401,3 98,5	11,1 0,1
Collado Mediano	NNSS	1990	30/11/2014	303,7 13,7	0,0 0,0	96,3 4,3	0,0 0,0	1.819,7 82,0	0,0 0,0
Colmenar de Oreja	NNSS	1985	01/12/2018	103,2 0,8	1,8 0,0	460,9 3,6	0,0 0,0	12.062,8 95,5	4,4 0,0
Colmenar del Arroyo	NNSS	1988	15/09/2011	74,0 1,5	75,8 1,5	6,8 0,1	0,0 0,0	4.771,3 96,8	0,0 0,0
Corpa	NNSS	1998	23/09/2011	20,5 0,8	5,3 0,2	2,9 0,1	0,0 0,0	2.556,5 98,5	9,0 0,3
Cubas de la Sagra	NNSS	2003	01/12/2018	166,9 12,9	129,8 10,1	172,3 13,4	0,0 0,0	796,4 61,8	23,6 1,8
Escorial, El	NNSS	1997	04/10/2011	659,2 9,6	32,3 0,5	122,2 1,8	0,0 0,0	5.863,4 85,2	201,1 2,9
Estremera	NNSS	2012	30/11/2014	39,8 0,5	48,3 0,6	396,6 5,0	409,9 5,2	7.019,0 88,7	0,0 0,0
Fresnedillas de la Oliva	NNSS	1991	06/10/2011	66,6 2,3	25,5 0,9	9,5 0,3	0,0 0,0	2.738,9 96,4	0,0 0,0
Fresno de Torote	PG	2006	10/02/2012	239,4 7,5	26,3 0,8	209,1 6,6	0,0 0,0	2.700,4 85,0	0,0 0,0
Fuentidueña de Tajo	NNSS	1994	07/10/2011	49,2 0,8	24,5 0,4	179,6 3,0	0,0 0,0	5.722,2 95,1	42,2 0,7
Garganta de los Montes	PDSU	1982	01/10/2018	8,8 0,2	0,0 0,0	0,0 0,0	3.964,2 98,3	60,1 1,5	0,0 0,0
Gargantilla del Lozoya y Pinilla de Buitrago	NNSS	1986	30/11/2014	51,3 2,1	0,0 0,0	0,0 0,0	0,0 0,0	2.356,2 97,4	10,4 0,4
Gascones	NNSS	1997	30/11/2014	11,1 0,6	0,0 0,0	23,9 1,2	0,0 0,0	1.972,0 98,3	0,0 0,0
Guadalix de la Sierra	NNSS	1998	01/12/2018	218,2 3,6	0,0 0,0	191,4 3,2	0,0 0,0	5.616,5 93,2	0,0 0,0
Guadarrama	NNSS	1985	12/10/2011	596,6 10,4	6,8 0,1	112,7 2,0	0,0 0,0	4.999,9 87,5	0,0 0,0

CLASES DE SUELO

figura plan.	año publ	fecha actualización información urbanística	urbano consolidado	urbano no consolidado	urbanizable delimitado o sectorizado	urbanizable no delimitado o sectorizado	no urbanizable	sistemas generales y otros	
			(ha) (%)	(ha) (%)	(ha) (%)	(ha) (%)	(ha) (%)	(ha) (%)	
Hiruela, La	NNSS	1991	01/10/2018	2,4 0,1	0,0 0,0	0,0 0,0	0,0 0,0	1.713,4 99,9	0,0 0,0
Horcajo de la Sierra-Aoslos	NNSS	1986	01/10/2018	15,3 0,7	0,0 0,0	0,0 0,0	0,0 0,0	2.104,9 99,3	0,0 0,0
Horcajuelo de la Sierra	NNSS	1992	01/10/2018	9,2 0,4	0,0 0,0	0,0 0,0	0,0 0,0	2.373,7 99,6	0,0 0,0
Hoyo de Manzanares	NNSS	1985	01/10/2018	432,1 9,6	0,0 0,0	105,0 2,3	24,8 0,5	3.959,6 87,6	0,0 0,0
Loeches	NNSS	1997	11/10/2011	134,7 3,0	7,3 0,2	224,9 5,1	0,0 0,0	3.827,6 86,4	237,3 5,4
Lozoya	NNSS	1984	01/10/2018	91,1 1,6	0,0 0,0	0,0 0,0	0,0 0,0	5.691,2 98,4	0,0 0,0
Lozoyuela-Navas-Sieteiglesias	NNSS	1996	30/11/2014	127,1 2,5	0,0 0,0	32,2 0,6	0,0 0,0	4.984,1 96,9	0,0 0,0
Madarcos	NNSS	1992	01/10/2018	7,9 0,9	0,0 0,0	0,0 0,0	0,0 0,0	847,0 99,1	0,0 0,0
Manzanares el Real	NNSS	1997	01/12/2018	269,3 2,1	54,3 0,4	304,2 2,4	0,0 0,0	11.897,8 93,4	217,1 1,7
Miraflores de la Sierra	NNSS	1997	01/12/2018	345,1 6,1	0,0 0,0	114,7 2,0	0,0 0,0	5.181,4 91,8	0,0 0,0
Molar, El	NNSS	2002	13/10/2010	123,8 2,5	18,9 0,4	523,1 10,4	2.476,5 49,3	1.876,0 37,4	0,0 0,0
Molinos, Los	NNSS	1991	01/12/2018	268,3 14,0	0,0 0,0	53,7 2,8	0,0 0,0	1.594,5 83,2	0,0 0,0
Montejo de la Sierra	NNSS	1989	01/10/2018	23,3 0,7	0,0 0,0	0,0 0,0	0,0 0,0	3.195,3 99,3	0,0 0,0
Moralzarzal	NNSS	2003	01/12/2018	366,3 8,4	19,2 0,4	64,4 1,5	0,0 0,0	3.906,3 89,7	0,0 0,0
Morata de Tajuña	NNSS	1992	01/12/2018	170,9 3,8	0,0 0,0	51,8 1,1	0,0 0,0	4.306,2 95,1	0,0 0,0
Navacerrada	NNSS	1999	14/10/2011	139,8 5,1	19,9 0,7	47,0 1,7	0,0 0,0	2.528,4 91,9	16,1 0,6
Navalafuente	NNSS	1978	30/11/2014	97,1 8,0	0,0 0,0	39,9 3,3	0,0 0,0	1.080,6 88,7	0,0 0,0
Navalagamella	NNSS	1976	14/10/2011	137,5 1,8	36,0 0,5	0,0 0,0	0,0 0,0	7.380,7 97,4	19,6 0,3
Navarredonda y San Mamés	NNSS	1986	01/10/2018	17,0 0,6	0,0 0,0	0,0 0,0	0,0 0,0	2.830,9 99,4	0,0 0,0
Navas del Rey	NNSS	1985	01/10/2018	121,5 2,4	0,0 0,0	0,0 0,0	0,0 0,0	4.930,3 97,6	0,0 0,0
Nuevo Baztán	NNSS	1987	01/12/2018	518,7 25,8	4,1 0,2	0,0 0,0	0,0 0,0	1.477,4 73,5	10,2 0,5

CLASES DE SUELO

	figura plan.	año publ	fecha actualización información urbanística	urbano consolidado	urbano no consolidado	urbanizable delimitado o sectorizado	urbanizable no delimitado o sectorizado	no urbanizable	sistemas generales y otros
				(ha) (%)	(ha) (%)	(ha) (%)	(ha) (%)	(ha) (%)	(ha) (%)
Olmeda de las Fuentes	PG	2015	31/05/2016	15,4 0,9	4,0 0,2	4,9 0,3	3,5 0,2	1.624,6 98,3	0,0 0,0
Orusco de Tajuña	NNSS	1997	19/10/2011	43,4 2,0	1,8 0,1	21,2 1,0	0,0 0,0	2.068,2 96,8	1,5 0,1
Patones	NNSS	1993	19/06/2013	38,8 1,1	0,0 0,0	0,0 0,0	1.404,0 40,0	2.064,4 58,9	0,0 0,0
Pedrezuela	PG	2015	31/05/2016	209,5 7,3	3,5 0,1	130,7 4,6	211,7 7,4	2.297,8 80,5	0,0 0,0
Pelayos de la Presa	NNSS	1988	19/10/2011	198,4 26,2	52,3 6,9	18,3 2,4	0,0 0,0	487,6 64,5	0,0 0,0
Perales de Tajuña	NNSS	2007	25/10/2011	49,8 1,0	12,5 0,3	11,6 0,2	77,1 1,6	4.695,7 95,3	81,0 1,6
Pezuela de las Torres	NNSS	1988	20/10/2011	50,8 1,2	8,9 0,2	0,0 0,0	0,0 0,0	4.107,8 98,6	0,0 0,0
Pinilla del Valle	NNSS	1985	01/10/2018	19,1 0,8	0,0 0,0	0,0 0,0	0,0 0,0	2.442,1 96,0	82,3 3,2
Piñuécar-Gandullas	NNSS	1994	01/10/2018	17,2 0,9	0,0 0,0	0,0 0,0	275,7 14,8	1.565,9 84,2	0,0 0,0
Pozuelo del Rey	NNSS	1975	30/11/2014	20,0 0,6	0,0 0,0	11,4 0,4	0,0 0,0	3.059,8 99,0	0,0 0,0
Prádena del Rincón	NNSS	1994	19/06/2013	8,3 0,4	2,3 0,1	0,0 0,0	927,8 41,2	1.311,7 58,3	0,0 0,0
Puebla de la Sierra	NNSS	1999	01/10/2018	15,7 0,3	0,0 0,0	0,0 0,0	0,0 0,0	5.653,7 99,7	0,0 0,0
Puentes Viejas	NNSS	1977	19/06/2013	47,4 0,8	0,0 0,0	32,1 0,5	4.856,8 83,0	23,5 0,4	894,0 15,3
Quijorna	NNSS	2002	30/11/2014	110,1 4,3	0,0 0,0	91,5 3,6	0,0 0,0	2.366,4 92,1	0,0 0,0
Rascafría	NNSS	1985	19/06/2013	84,1 0,6	0,0 0,0	33,5 0,2	149,8 1,0	14.660,9 98,2	0,0 0,0
Redueña	NNSS	2004	10/02/2012	12,8 1,0	5,6 0,4	39,3 3,0	0,0 0,0	1.245,6 95,6	0,0 0,0
Ribatejada	NNSS	1991	27/10/2011	60,9 1,9	24,2 0,8	0,0 0,0	0,0 0,0	3.124,9 97,1	8,6 0,3
Robledillo de la Jara	NNSS	1992	01/10/2018	11,0 0,5	0,0 0,0	0,0 0,0	1.058,7 50,4	1.030,5 49,1	0,0 0,0
Robledo de Chavela	NNSS	1991	01/12/2018	519,6 5,5	21,8 0,2	35,9 0,4	0,0 0,0	8.839,8 93,9	0,0 0,0
Robregordo	NNSS	1992	01/10/2018	22,2 1,2	0,0 0,0	0,0 0,0	0,0 0,0	1.812,6 98,8	0,0 0,0
Rozas de Puerto Real	NNSS	1984	01/10/2018	67,0 2,3	0,0 0,0	0,0 0,0	0,0 0,0	2.886,6 97,7	0,0 0,0

CLASES DE SUELO

municipio	figura plan.	año publ	fecha actualización información urbanística	urbano consolidado	urbano no consolidado	urbanizable delimitado o sectorizado	urbanizable no delimitado o sectorizado	no urbanizable	sistemas generales y otros
				(ha)	(ha)	(ha)	(ha)	(ha)	(ha)
				(%)	(%)	(%)	(%)	(%)	(%)
San Lorenzo de El Escorial	NNSS	1999	01/12/2018	416,6 7,4	47,3 0,8	65,7 1,2	0,0 0,0	5.107,7 90,6	0,0 0,0
San Martín de Valdeiglesias	NNSS	1999	01/12/2018	531,7 4,6	94,1 0,8	86,1 0,7	0,0 0,0	10.926,7 93,9	2,6 0,0
Santa María de la Alameda	NNSS	1977	29/10/2011	23,8 0,3	152,1 2,0	0,0 0,0	0,0 0,0	7.391,3 97,7	0,0 0,0
Santorcaz	NNSS	1994	29/10/2011	41,6 1,5	16,3 0,6	14,4 0,5	0,0 0,0	2.749,8 97,4	0,0 0,0
Santos de la Humosa, Los	NNSS	1998	29/10/2011	38,4 1,1	9,3 0,3	85,6 2,4	11,2 0,3	3.358,4 95,9	0,0 0,0
Serna del Monte, La	NNSS	1992	01/10/2018	11,8 2,1	0,0 0,0	0,0 0,0	0,0 0,0	543,9 97,9	0,0 0,0
Serranillos del Valle	PG	2006	10/02/2012	121,6 9,2	4,0 0,3	111,5 8,4	117,5 8,9	972,5 73,3	0,0 0,0
Somosierra	NNSS	1993	01/10/2018	10,5 0,5	0,0 0,0	0,0 0,0	0,0 0,0	2.029,1 99,5	0,0 0,0
Soto del Real	NNSS	1987	01/12/2018	385,7 9,0	0,0 0,0	91,1 2,1	0,0 0,0	3.806,5 88,9	0,0 0,0
Talamanca de Jarama	NNSS	2004	10/02/2012	85,9 2,2	47,6 1,2	63,6 1,7	0,0 0,0	3.632,7 94,4	17,8 0,5
Tielmes	NNSS	1995	29/10/2011	59,3 2,2	47,0 1,8	0,0 0,0	1.691,0 63,6	860,8 32,4	0,0 0,0
Titulcia	NNSS	2000	29/10/2011	26,8 2,6	6,4 0,6	27,0 2,7	0,0 0,0	921,7 91,0	31,3 3,1
Torrejón de Velasco	PG	2000	01/12/2018	72,5 1,4	0,0 0,0	251,2 4,8	507,9 9,7	4.384,4 84,1	0,0 0,0
Torrelaguna	NNSS	1994	01/12/2018	176,4 4,1	0,0 0,0	9,2 0,2	0,0 0,0	4.066,4 94,4	53,6 1,2
Torremocha de Jarama	NNSS	1997	30/11/2014	78,0 4,1	0,0 0,0	0,0 0,0	0,0 0,0	1.808,0 95,9	0,0 0,0
Torres de la Alameda	NNSS	1993	29/10/2011	174,3 4,0	2,9 0,1	156,9 3,6	0,0 0,0	3.970,6 91,6	27,7 0,6
Valdaracete	NNSS	1994	03/11/2011	19,0 0,3	6,8 0,1	6,9 0,1	0,0 0,0	6.347,2 99,5	0,0 0,0
Valdeavero	NNSS	1986	30/11/2014	43,2 2,3	0,0 0,0	0,0 0,0	0,0 0,0	1.828,0 97,7	0,0 0,0
Valdelaguna	NNSS	1999	03/11/2011	31,2 0,7	13,6 0,3	16,5 0,4	0,0 0,0	4.144,0 98,5	0,0 0,0
Valdemanco	NNSS	1997	30/11/2014	64,2 3,6	0,0 0,0	46,8 2,6	0,0 0,0	1.667,7 93,8	0,0 0,0
Valdemaqueda	NNSS	1996	30/11/2014	76,3 1,5	11,1 0,2	0,0 0,0	0,0 0,0	5.092,5 98,3	0,0 0,0

CLASES DE SUELO

figura plan.	año publ	fecha actualización información urbanística	urbano consolidado	urbano no consolidado	urbanizable delimitado o sectorizado	urbanizable no delimitado o sectorizado	no urbanizable	sistemas generales y otros	
			(ha) (%)	(ha) (%)	(ha) (%)	(ha) (%)	(ha) (%)	(ha) (%)	
Valdemorillo	NNSS	1987	01/12/2018	994,1 10,6	4,0 0,0	17,1 0,2	0,0 0,0	8.369,9 89,2	0,0 0,0
Valdeolmos-Alalpardo	NNSS	1997	01/12/2018	115,6 4,5	36,3 1,4	5,3 0,2	0,0 0,0	2.427,7 93,9	0,0 0,0
Valdepiélagos	NNSS	1999	30/11/2014	22,3 1,3	0,0 0,0	11,2 0,6	0,0 0,0	1.733,3 98,1	0,0 0,0
Valdetorres de Jarama	NNSS	1997	01/12/2018	314,2 9,0	5,3 0,1	25,5 0,7	0,0 0,0	3.162,0 90,1	1,9 0,1
Valdilecha	PG	2013	30/11/2014	49,5 1,2	30,0 0,7	47,9 1,1	383,8 9,0	3.745,8 88,0	0,0 0,0
Valverde de Alcalá	NNSS	1994	05/11/2011	14,1 1,0	4,0 0,3	17,2 1,3	0,0 0,0	1.332,0 96,9	6,7 0,5
Vellón, El	NNSS	1976	01/10/2018	42,2 1,3	0,0 0,0	0,0 0,0	0,0 0,0	3.306,8 98,7	0,0 0,0
Venturada	NNSS	1997	30/11/2014	236,3 23,1	0,0 0,0	25,6 2,5	0,0 0,0	760,4 74,4	0,0 0,0
Villa del Prado	NNSS	1997	01/12/2018	456,9 5,9	53,5 0,7	45,8 0,6	0,0 0,0	7.171,2 92,8	0,0 0,0
Villaconejos	NNSS	1984	01/10/2018	80,2 2,4	0,0 0,0	0,0 0,0	0,0 0,0	3.246,7 97,6	0,0 0,0
Villalbilla	NNSS	2000	30/11/2014	394,5 11,4	10,5 0,3	402,1 11,6	0,0 0,0	2.663,0 76,7	0,0 0,0
Villamanrique de Tajo	PG	2016	31/05/2016	35,7 1,2	3,9 0,1	28,7 1,0	94,2 3,2	2.795,2 94,5	0,0 0,0
Villamanta	NNSS	1995	08/11/2011	66,5 1,1	21,6 0,3	51,1 0,8	0,0 0,0	6.183,2 97,8	0,0 0,0
Villamantilla	NNSS	1997	09/11/2011	32,9 1,4	10,8 0,5	38,5 1,6	0,0 0,0	2.310,3 96,6	0,0 0,0
Villanueva de Perales	NNSS	2005	30/11/2014	58,5 1,9	0,0 0,0	48,9 1,6	0,0 0,0	3.036,1 96,6	0,0 0,0
Villar del Olmo	NNSS	1992	11/11/2011	211,4 7,6	15,0 0,5	0,0 0,0	0,0 0,0	2.551,9 91,9	0,0 0,0
Villarejo de Salván	PG	2003	01/12/2018	149,2 1,3	21,6 0,2	222,0 1,9	3.720,0 31,3	7.786,7 65,4	0,0 0,0
Villavieja del Lozoya	NNSS	1993	01/10/2018	9,4 0,4	0,0 0,0	0,0 0,0	0,0 0,0	2.320,0 99,6	0,0 0,0
Zarzalejo	NNSS	1986	11/11/2011	66,3 3,3	16,0 0,8	0,0 0,0	0,0 0,0	1.935,7 95,9	0,0 0,0

TABLA 2. Información de los sectores o áreas de desarrollo.

ÁREAS DE DESARROLLO (suelo urbano no consolidado y urbanizable delimitado o sectorizado)

fecha imagen	edificabilidad						viviendas		número sectores	
	residencial		industrial		terciario		previstas (número)	ejecutado (%)		
	prevista (m <sup>2</sup> )	ejecutado (%)	prevista (m <sup>2</sup> )	ejecutado (%)	prevista (m <sup>2</sup> )	ejecutado (%)				
<b>Comunidad de Madrid</b>	<b>100.347.266</b>	<b>34,8</b>	<b>41.141.329</b>	<b>18,6</b>	<b>28.453.582</b>	<b>12,9</b>	<b>760.314</b>	<b>35,7</b>	<b>2.297</b>	
Municipios incluidos en SIU: 179 (100 %)										
<b>Madrid</b>	<b>100.347.266</b>	<b>34,8</b>	<b>41.141.329</b>	<b>18,6</b>	<b>28.453.582</b>	<b>12,9</b>	<b>760.314</b>	<b>35,7</b>	<b>2.297</b>	
Municipios incluidos en SIU: 179 (100 %)										
<b>Área Urbana de Aranjuez</b>	<b>302.951</b>	<b>71,5</b>	<b>102.500</b>	<b>0,0</b>	<b>3.105</b>	<b>100,0</b>	<b>2.015</b>	<b>75,9</b>	<b>5</b>	
Municipios incluidos en SIU: 1 (100 %)										
Aranjuez	2014	302.951	71,5	102.500	0,0	3.105	100,0	2.015	75,9	5
<b>Área Urbana de Madrid</b>	<b>80.079.644</b>	<b>36,3</b>	<b>35.525.793</b>	<b>19,4</b>	<b>27.839.520</b>	<b>13,1</b>	<b>661.420</b>	<b>37,3</b>	<b>1080</b>	
Municipios incluidos en SIU: 52 (100 %)										
Ajalvir	2014	58.318	6,3	48.910	0,0	---	---	236	5,6	8
Álamo, El	2017	436.234	1,0	173.062	6,6	---	---	2.449	1,0	17
Alcalá de Henares	2011	2.041.140	50,3	1.326.754	50,0	821.726	36,5	18.007	53,4	35
Alcobendas	2014	1.190.509	0,0	205.099	0,0	782.112	0,0	9.224	0,0	7
Alcorcón	2014	3.619.875	19,3	776.241	2,5	2.675.517	1,2	21.099	38,2	12
Algete	2014	984.821	8,4	654.478	20,6	---	---	6.460	8,4	25
Arganda del Rey	2017	1.119.548	81,8	1.607.703	13,0	8.699	100,0	11.704	86,6	25
Arroyomolinos	2017	1.406.778	48,6	457.060	23,5	27.551	40,1	9.744	52,2	21
Boadilla del Monte	2017	203.681	3,6	---	---	157.187	0,0	1.357	3,3	9
Brunete	2014	1.742.064	0,0	---	---	1.246.651	0,0	12.300	0,0	34
Camarma de Esteruelas	2017	33.728	0,0	375.500	66,6	---	---	109	0,0	5
Ciempozuelos	2014	1.871.088	1,1	867.268	0,1	279.347	0,4	14.301	1,1	33
Cobeña	2014	277.331	40,8	119.013	100,0	71.252	28,0	1.970	43,5	18
Collado Villalba	2014	247.495	28,9	---	---	113.167	10,6	1.303	30,6	24

**ÁREAS DE DESARROLLO** (suelo urbano no consolidado y urbanizable delimitado o sectorizado)

	fecha imagen	edificabilidad						viviendas		número sectores
		residencial		industrial		terciario		previstas (número)	ejecutado (%)	
		prevista (m <sup>2</sup> )	ejecutado (%)	prevista (m <sup>2</sup> )	ejecutado (%)	prevista (m <sup>2</sup> )	ejecutado (%)			
Colmenar Viejo	2017	1.104.282	36,2	12.052	0,0	276.678	38,1	9.101	35,9	15
Colmenarejo	2017	205.873	29,2	12.167	100,0	---	---	1.046	24,3	13
Coslada	2014	250.871	52,1	457.353	69,7	7.232	14,4	1.905	47,5	4
Daganzo de Arriba	2014	164.100	75,7	246.185	77,0	26.640	0,0	1.065	76,9	12
Fuenlabrada	2011	1.598.075	73,0	953.863	36,0	507.256	31,7	13.328	72,1	51
Fuente el Saz de Jarama	2017	747.733	1,0	1.009.156	0,0	36.831	0,0	4.532	1,1	33
Galapagar	2017	94.823	17,4	---	---	---	---	413	10,1	9
Getafe	2017	2.255.045	80,1	1.846.188	48,3	393.308	34,6	21.951	81,4	17
Griñón	2014	245.610	8,5	121.500	0,0	---	---	769	8,7	12
Humanes de Madrid	2014	449.520	78,6	278.754	16,4	129.285	6,7	2.828	79,9	16
Leganés	2014	1.391.182	84,6	1.728.087	17,5	1.000.160	33,0	12.219	84,4	17
Madrid	2014	24.959.066	30,8	6.836.459	13,6	7.442.231	20,6	243.908	29,5	63
Majadahonda	2017	1.146.653	36,1	279.000	18,4	81.569	50,4	5.679	41,5	12
Meco	2014	1.604.666	3,1	638.675	0,0	153.717	0,0	12.668	4,3	11
Mejorada del Campo	2017	749.847	68,3	422.257	0,5	47.079	11,1	4.268	66,1	15
Moraleja de Enmedio	2017	1.505.311	0,0	803.210	0,0	149.930	0,0	10.009	-0,0	19
Móstoles	2014	1.828.325	6,0	1.215.529	1,1	2.719.181	0,2	15.008	5,6	15
Navalcarnero	2014	2.252.025	21,0	1.755.233	0,8	1.796.784	0,4	20.179	18,8	46
Paracuellos de Jarama	2017	834.049	100,0	505.306	0,0	168.684	3,0	3.440	100,0	21
Parla	2014	2.385.722	92,2	1.944.861	16,7	1.121.384	7,7	20.170	93,0	45
Pinto	2017	1.928.985	26,0	1.812.232	53,7	819.366	12,9	15.747	30,0	58
Pozuelo de Alarcón	2014	979.188	4,4	27.231	11,1	1.048.005	2,3	11.031	4,3	63

ÁREAS DE DESARROLLO (suelo urbano no consolidado y urbanizable delimitado o sectorizado)

municipio	fecha imagen	edificabilidad						viviendas		número sectores
		residencial		industrial		terciario		previstas (número)	ejecutado (%)	
		prevista (m <sup>2</sup> )	ejecutado (%)	prevista (m <sup>2</sup> )	ejecutado (%)	prevista (m <sup>2</sup> )	ejecutado (%)			
Rivas-Vaciamadrid	2011	1.911.935	39,9	65.400	0,1	349.711	10,9	14.804	38,6	6
Rozas de Madrid, Las	2017	1.388.123	74,6	---	---	144.923	45,4	10.880	73,0	16
San Agustín del Guadalix	2014	236.451	60,7	406.519	30,1	---	---	1.629	64,5	14
San Fernando de Henares	2011	---	---	1.976.006	14,6	601.858	0,7	---	---	12
San Martín de la Vega	2014	260.449	80,7	---	---	825.000	18,8	1.934	80,5	5
San Sebastián de los Reyes	2014	2.307.073	38,4	192.041	0,0	747.279	39,7	18.577	37,7	14
Sevilla la Nueva	2014	537.082	5,8	37.475	0,0	---	---	1.993	10,6	16
Torrejón de Ardoz	2014	2.220.248	65,3	1.116.691	22,2	227.075	27,7	22.083	66,0	36
Torrejón de la Calzada	2017	436.406	40,1	179.153	33,7	118.748	14,4	2.589	38,6	24
Torrelodones	2017	189.623	48,2	---	---	60.267	31,2	322	57,4	6
Tres Cantos	2014	998.896	18,6	211.681	5,5	291.298	14,0	5.317	20,6	7
Valdemoro	2014	2.799.201	46,6	1.464.563	5,9	14.300	5,2	24.025	40,7	27
Velilla de San Antonio	2014	393.067	48,9	253.749	47,3	4.878	0,0	1.313	65,7	10
Villanueva de la Cañada	2014	1.218.621	25,6	---	---	---	---	6.601	24,8	6
Villanueva del Pardillo	2014	886.950	50,6	106.126	23,7	12.225	0,0	5.848	60,8	27
Villaviciosa de Odón	2017	381.961	22,4	---	---	333.428	0,0	1.981	24,5	14
<b>Resto de municipios de la provincia</b>										
Alameda del Valle		---	---	---	---	---	---	---	---	1
Aldea del Fresno		360.706	5,7	99.901	2,4	---	---	632	5,8	15
Alpedrete		312.457	49,5	---	---	---	---	1.480	58,3	15
Ambite		569.945	6,9	90.200	0,0	---	---	4.385	6,9	13

**ÁREAS DE DESARROLLO** (suelo urbano no consolidado y urbanizable delimitado o sectorizado)

fecha imagen	edificabilidad						viviendas		número sectores
	residencial		industrial		terciario		previstas (número)	ejecutado (%)	
	prevista (m <sup>2</sup> )	ejecutado (%)	prevista (m <sup>2</sup> )	ejecutado (%)	prevista (m <sup>2</sup> )	ejecutado (%)			
Anchuelo	40.331	57,9	10.122	0,0	---	---	178	45,6	6
Batres	9.490	0,0	---	---	---	---	73	0,0	3
Becerril de la Sierra	293.378	63,3	48.823	0,0	---	---	906	57,3	18
Belmonte de Tajo	65.151	50,1	166.182	0,0	---	---	218	45,4	13
Berrueco, El	---	---	---	---	---	---	---	---	1
Boalo, El	676.405	32,5	56.617	49,0	8.829	18,7	2.652	28,7	66
Brea de Tajo	42.494	15,1	---	---	---	---	181	13,2	7
Buitrago del Lozoya	130.000	30,8	65.000	0,0	---	---	200	50,0	3
Bustarviejo	205.184	33,9	19.895	-0,0	---	---	860	31,9	8
Cabanillas de la Sierra	146.278	0,0	---	---	31.539	0,0	789	0,0	23
Cabrera, La	67.990	16,1	---	---	---	---	523	16,1	7
Cadalso de los Vidrios	54.610	65,6	---	---	---	---	360	67,0	2
Campo Real	140.099	22,7	55.828	20,0	---	---	567	24,3	8
Canencia	5.330	0,0	---	---	---	---	41	0,0	1
Carabaña	12.397	20,0	---	---	---	---	89	20,0	1
Casarrubuelos	143.409	28,4	171.703	0,0	---	---	1.118	28,2	5
Cenicientos	70.827	46,9	20.352	33,0	---	---	322	47,6	13
Cercedilla	69.098	4,4	---	---	---	---	262	5,2	5
Chapinería	114.732	0,0	---	---	---	---	583	-0,0	11
Chinchón	27.072	0,0	---	---	---	---	124	0,0	2
Collado Mediano	127.530	10,6	---	---	---	---	981	10,6	13
Colmenar de Oreja	906.281	86,0	94.610	0,0	---	---	2.714	82,9	8

**ÁREAS DE DESARROLLO** (suelo urbano no consolidado y urbanizable delimitado o sectorizado)

fecha imagen	edificabilidad						viviendas		número sectores
	residencial		industrial		terciario		previstas (número)	ejecutado (%)	
	prevista (m <sup>2</sup> )	ejecutado (%)	prevista (m <sup>2</sup> )	ejecutado (%)	prevista (m <sup>2</sup> )	ejecutado (%)			
Colmenar del Arroyo	238.391	63,9	---	---	---	---	564	63,2	14
Corpa	30.597	23,2	15.600	0,0	---	---	111	22,7	5
Cubas de la Sagra	577.081	17,1	454.713	14,2	30.357	0,0	2.676	19,9	46
Escorial, El	413.890	21,1	---	---	9.036	2,1	2.818	20,5	7
Estremera	384.896	9,2	1.096.700	0,0	29.400	2,5	2.938	8,5	19
Fresnedillas de la Oliva	84.248	4,2	---	---	---	---	377	3,2	16
Fresno de Torote	501.386	3,7	---	---	---	---	3.392	3,8	17
Fuentidueña de Tajo	355.797	66,3	48.250	23,8	28.420	38,9	1.440	67,5	24
Gascones	25.234	0,0	---	---	---	---	100	0,0	2
Guadalix de la Sierra	345.376	25,2	33.792	0,0	---	---	1.795	20,5	10
Guadarrama	238.343	40,5	183.150	100,0	20.500	13,3	1.437	39,6	10
Hoyo de Manzanares	81.900	4,2	---	---	---	---	630	4,2	16
Loeches	587.659	45,0	281.115	50,5	---	---	2.652	48,4	8
Lozoyuela-Navas-Sieteiglesias	47.409	0,0	19.568	0,0	5.267	0,0	212	0,0	6
Manzanares el Real	363.481	1,9	---	---	---	---	2.796	1,9	10
Miraflores de la Sierra	379.713	7,8	---	---	---	---	1.222	6,0	9
Molar, El	1.527.940	4,1	295.656	0,9	---	---	8.824	5,7	43
Molinos, Los	95.910	71,7	---	---	---	---	445	77,2	4
Moralzarzal	270.482	25,5	---	---	---	---	1.904	23,7	34
Morata de Tajuña	14.000	0,0	187.766	0,0	---	---	80	0,0	3
Navacerrada	195.574	31,2	---	---	24.378	0,0	860	34,1	16
Navalafuente	87.846	11,1	---	---	---	---	676	11,1	1

ÁREAS DE DESARROLLO (suelo urbano no consolidado y urbanizable delimitado o sectorizado)

fecha imagen	edificabilidad						viviendas		número sectores
	residencial		industrial		terciario		previstas (número)	ejecutado (%)	
	prevista (m <sup>2</sup> )	ejecutado (%)	prevista (m <sup>2</sup> )	ejecutado (%)	prevista (m <sup>2</sup> )	ejecutado (%)			
Navalagamella	88.942	0,0	---	---	---	---	692	0,0	4
Nuevo Baztán	18.424	34,4	---	---	---	---	73	38,4	6
Olmeda de las Fuentes	26.060	10,9	---	---	7.327	0,0	155	4,5	10
Orusco de Tajuña	85.892	26,5	8.261	0,0	---	---	332	26,9	7
Pedrezuela	189.153	0,0	---	---	204.620	0,0	1.100	0,0	16
Pelayos de la Presa	110.818	7,8	24.600	20,7	17.300	6,3	523	7,8	22
Perales de Tajuña	90.542	15,5	44.544	0,0	---	---	718	19,7	21
Pezuela de las Torres	42.900	9,1	---	---	---	---	311	3,2	4
Pozuelo del Rey	---	---	---	---	---	---	---	---	1
Prádena del Rincón	4.810	7,8	---	---	---	---	37	7,8	3
Puentes Viejas	---	---	---	---	---	---	---	---	7
Quijorna	243.298	10,9	62.748	0,0	---	---	1.380	15,2	6
Rascafría	---	---	---	---	---	---	---	---	2
Redueña	46.727	9,4	---	---	---	---	325	8,1	13
Ribatejada	43.004	1,6	20.244	25,0	---	---	218	1,7	10
Robledo de Chavela	147.531	23,0	---	---	---	---	843	22,9	14
San Lorenzo de El Escorial	267.706	52,6	121.940	0,0	500	100,0	1.970	54,6	15
San Martín de Valdeiglesias	299.711	4,1	54.236	0,0	14.600	0,0	1.261	3,8	31
Santa María de la Alameda	504.727	96,0	---	---	---	---	706	96,0	4
Santorcaz	84.498	24,2	6.909	100,0	---	---	371	21,1	15
Santos de la Humosa, Los	292.773	41,2	224.080	0,0	12.000	0,0	1.682	38,6	18
Serranillos del Valle	229.112	6,7	155.772	-0,0	---	---	1.431	9,5	10

**ÁREAS DE DESARROLLO** (suelo urbano no consolidado y urbanizable delimitado o sectorizado)

fecha imagen	edificabilidad						viviendas		número sectores
	residencial		industrial		terciario		previstas (número)	ejecutado (%)	
	prevista (m <sup>2</sup> )	ejecutado (%)	prevista (m <sup>2</sup> )	ejecutado (%)	prevista (m <sup>2</sup> )	ejecutado (%)			
Soto del Real	375.743	86,4	---	---	---	---	925	87,7	11
Talamanca de Jarama	292.852	16,6	65.428	0,0	---	---	1.110	16,2	24
Tielmes	136.470	0,0	---	---	---	---	1.226	0,0	5
Titulcia	172.053	13,0	---	---	---	---	668	10,1	10
Torrejón de Velasco	484.966	9,4	229.126	0,0	104.339	0,0	1.954	13,9	22
Torrelaguna	51.751	100,0	---	---	---	---	398	100,0	2
Torres de la Alameda	260.776	21,4	331.895	41,5	---	---	1.343	20,7	9
Valdaracete	62.700	28,3	9.919	13,2	---	---	150	27,1	11
Valdelaguna	158.295	64,0	12.688	0,0	---	---	414	50,5	9
Valdemanco	27.950	0,0	---	---	---	---	215	0,0	4
Valdemaqueda	24.836	21,4	---	---	---	---	191	21,4	4
Valdemorillo	122.723	70,0	---	---	---	---	495	66,2	8
Valdeolmos-Alalpardo	400.721	52,7	68.394	13,3	---	---	633	56,2	30
Valdepiélagos	27.441	39,7	---	---	---	---	211	39,7	5
Valdetorres de Jarama	67.500	96,2	---	---	---	---	808	98,5	5
Valdilecha	161.711	0,0	145.344	23,1	---	---	786	0,0	21
Valverde de Alcalá	52.295	24,6	10.800	0,0	---	---	169	25,1	12
Venturada	55.362	0,0	24.860	-0,0	---	---	276	0,0	5
Villa del Prado	310.678	29,6	55.724	95,8	2.246	0,0	1.148	46,2	30
Villalbilla	999.520	20,5	209.500	16,9	60.300	0,0	5.246	22,9	22
Villamanrique de Tajo	49.635	4,2	---	---	---	---	343	3,2	12
Villamanta	155.519	2,8	10.620	0,0	---	---	825	3,2	21

**ÁREAS DE DESARROLLO** (suelo urbano no consolidado y urbanizable delimitado o sectorizado)

fecha imagen	edificabilidad						viviendas		número sectores
	residencial		industrial		terciario		previstas (número)	ejecutado (%)	
	prevista (m <sup>2</sup> )	ejecutado (%)	prevista (m <sup>2</sup> )	ejecutado (%)	prevista (m <sup>2</sup> )	ejecutado (%)			
Villamantilla	547.395	20,0	---	---	---	---	1.025	19,9	15
Villanueva de Perales	149.514	0,0	34.000	0,0	---	---	667	0,0	10
Villar del Olmo	52.252	17,1	---	---	---	---	205	17,4	11
Villarejo de Salván	456.987	14,3	65.864	3,6	---	---	2.738	14,2	59
Zarzalejo	52.051	44,2	---	---	---	---	396	45,3	8

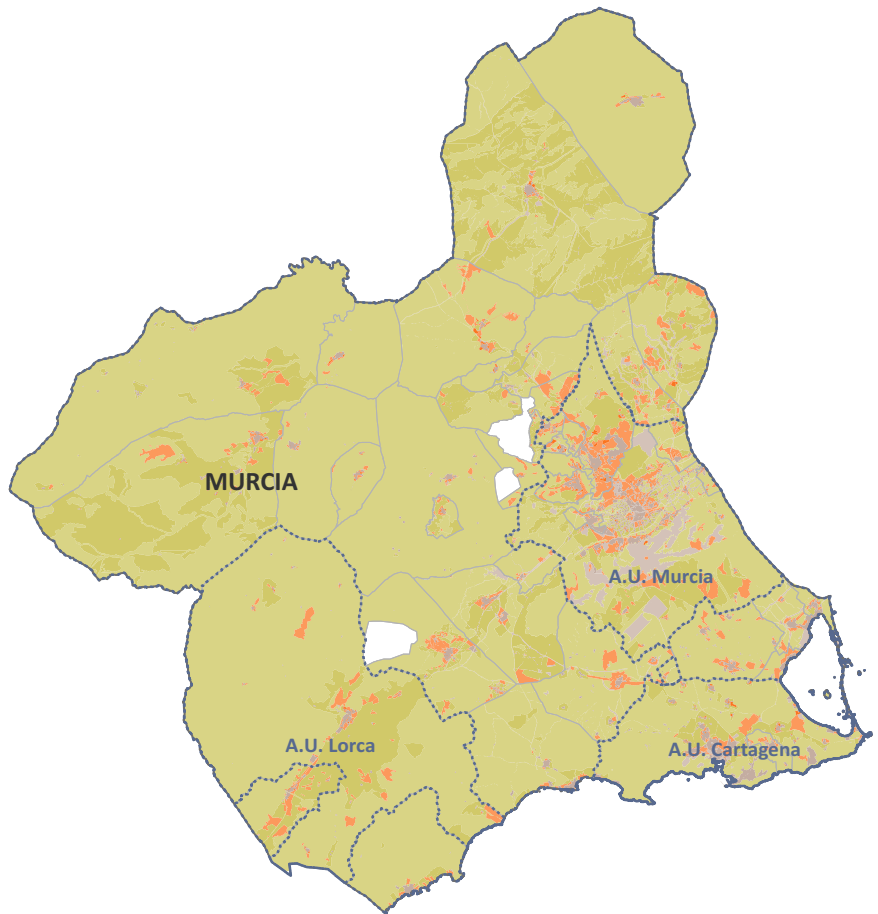

**RESUMEN MUNICIPIOS INTEGRADOS**

<b>total municipios integrados de la CCAA</b>	<b>42</b>
porcentaje de los municipios de la CCAA	<b>93,33%</b>
porcentaje de los municipios con planeamiento urbanístico de la CCAA	<b>93,33%</b>
porcentaje de los principales municipios* <small>* municipios de las grandes áreas urbanas y de más de 25.000 hab.</small>	<b>100,00%</b>
<b>población municipios integrados CCAA</b>	<b>1.475.626</b>
porcentaje de la población de la CCAA	<b>99,81%</b>
porcentaje población de sus áreas urbanas	<b>100,00%</b>

**PLANEAMIENTO URBANÍSTICO**

plan general		normas subsidiarias		delimitación de suelo		sin planeamiento	
núm.	(%)	núm.	(%)	núm.	(%)	núm.	(%)
<b>30</b>	<b>67%</b>	<b>15</b>	<b>33%</b>	<b>0</b>	<b>0%</b>	<b>0</b>	<b>0%</b>

hasta 1992		entre 1993-2007		desde 2008	
núm.	(%)	núm.	(%)	núm.	(%)
<b>11</b>	<b>24%</b>	<b>17</b>	<b>38%</b>	<b>17</b>	<b>38%</b>

TABLA 1. Información sobre planeamiento urbanístico y clasificación del suelo.

**CLASES DE SUELO**

figura plan.	año publ	fecha actualización información urbanística	urbano consolidado	urbano no consolidado	urbanizable delimitado o sectorizado	urbanizable no delimitado o sectorizado	no urbanizable	sistemas generales y otros	
			(ha)	(ha)	(ha)	(ha)	(ha)	(ha)	
			(%)	(%)	(%)	(%)	(%)	(%)	
<b>Región de Murcia</b>			<b>23.444,3</b>	<b>2.528,2</b>	<b>41.923,0</b>	<b>193.731,2</b>	<b>831.265,6</b>	<b>32.074,9</b>	
Municipios incluidos en SIU: 42 (93 %)			2,1	0,2	17,2	3,7	73,9	2,9	
<b>Murcia</b>			<b>23.444,3</b>	<b>2.528,2</b>	<b>41.923,0</b>	<b>193.731,2</b>	<b>831.265,6</b>	<b>32.074,9</b>	
Municipios incluidos en SIU: 42 (93 %)			2,1	0,2	3,7	17,2	73,9	2,9	
<b>Área Urbana de Cartagena</b>			<b>4.445,0</b>	<b>430,6</b>	<b>2.514,3</b>	<b>7.426,1</b>	<b>42.259,6</b>	<b>1.583,6</b>	
Municipios incluidos en SIU: 2 (100 %)			7,6	0,7	4,3	12,7	72,0	2,7	
Cartagena	PG	2012	23/10/2012	4.210,5 7,5	430,6 0,8	2.230,0 4,0	7.426,1 13,2	40.208,7 71,7	1.580,0 2,8
Unión, La	NNSS	1983	01/07/2004	234,5 9,1	0,0 0,0	284,2 11,0	0,0 0,0	2.050,9 79,7	3,6 0,1
<b>Área Urbana de Lorca</b>			<b>877,2</b>	<b>143,0</b>	<b>3.957,1</b>	<b>22.543,2</b>	<b>140.234,0</b>	<b>0,0</b>	
Municipios incluidos en SIU: 1 (100 %)			0,5	0,1	2,4	13,4	83,6	0,0	
Lorca	PG	2003	17/02/2011	877,2 0,5	143,0 0,1	3.957,1 2,4	22.543,2 13,4	140.234,0 83,6	0,0 0,0
<b>Área Urbana de Murcia</b>			<b>3.239,5</b>	<b>671,8</b>	<b>6.136,7</b>	<b>4.236,1</b>	<b>15.881,8</b>	<b>427,4</b>	
Municipios incluidos en SIU: 10 (100 %)			10,6	2,2	20,1	13,8	51,9	1,4	
Alcantarilla	PG	1984	11/12/2017	463,3 28,5	5,1 0,3	155,7 9,6	0,0 0,0	950,0 58,5	49,9 3,1
Alguazas	NNSS	1989	01/12/2018	92,7 3,9	39,0 1,6	116,6 4,9	0,0 0,0	2.125,2 89,5	0,0 0,0
Archena	NNSS	2001	19/11/2007	196,8 12,0	63,4 3,9	297,4 18,2	0,0 0,0	1.055,7 64,6	20,6 1,3
Beniel	NNSS	1990	27/08/2015	104,6 10,4	25,1 2,5	101,1 10,1	0,0 0,0	775,0 77,1	0,0 0,0
Ceutí	PG	2006	21/12/2007	149,6 14,5	98,5 9,5	126,7 12,2	0,0 0,0	573,2 55,4	87,0 8,4
Lorquí	PG	2000	27/12/2007	88,6 5,6	11,0 0,7	430,9 27,1	69,5 4,4	965,6 60,7	24,8 1,6
Molina de Segura	PG	2006	01/02/2008	1.951,0 11,5	362,4 2,1	4.195,9 24,8	3.620,7 21,4	6.730,3 39,8	62,1 0,4
Murcia	PG	2001	05/01/2019	5.803,6 6,2	286,5 0,3	6.853,1 7,4	19.038,0 20,5	41.622,6 44,8	19.376,2 20,8
Santomera	PG	2008	01/06/2010	193,0 4,4	67,3 1,5	712,3 16,2	545,9 12,4	2.706,8 61,4	183,0 4,2
Torres de Cotillas, Las	PG	2010	11/01/2019	469,8 12,1	72,6 1,9	1.056,5 27,3	892,8 23,1	1.378,2 35,6	0,0 0,0

**CLASES DE SUELO**

Resto de municipios de la provincia	figura plan.	año publ	fecha actualización información urbanística	urbano consolidado	urbano no consolidado	urbanizable delimitado o sectorizado	urbanizable no delimitado o sectorizado	no urbanizable	sistemas generales y otros
				(ha)	(ha)	(ha)	(ha)	(ha)	(ha)
				(%)	(%)	(%)	(%)	(%)	(%)
Abanilla	PG	2008	01/12/2018	268,0 1,1	145,1 0,6	2.109,5 9,0	8.949,4 38,0	10.542,4 44,8	1.539,0 6,5
Abarán	PG	2003	02/10/2006	99,9 0,9	36,1 0,3	51,5 0,4	768,5 6,7	10.546,8 91,6	9,6 0,1
Águilas	PG	2004	11/12/2017	362,6 1,4	0,0 0,0	449,8 1,8	962,1 3,8	23.389,6 92,9	7,6 0,0
Alcázares, Los	PG	1991	08/09/2016	237,4 11,8	0,0 0,0	471,1 23,5	0,0 0,0	1.293,3 64,5	2,6 0,1
Alhama de Murcia	PG	2008	01/02/2013	459,3 1,5	40,1 0,1	1.176,3 3,8	10.674,6 34,2	17.696,1 56,7	1.183,0 3,8
Blanca	PG	2006	01/11/2008	128,5 1,5	0,0 0,0	474,5 5,4	858,3 9,9	6.925,4 79,5	324,3 3,7
Bullas	NNSS	1995	01/04/2005	147,3 1,8	53,5 0,6	143,6 1,7	0,0 0,0	7.901,9 95,8	0,0 0,0
Calasparra	NNSS	2001	01/03/2005	165,6 0,9	29,9 0,2	153,5 0,8	0,0 0,0	18.258,8 98,1	0,0 0,0
Campos del Río	NNSS	1998	01/03/2006	34,7 0,7	20,1 0,4	354,0 7,5	0,0 0,0	4.286,9 91,3	0,0 0,0
Caravaca de la Cruz	PG	2005	01/02/2009	559,1 0,7	93,8 0,1	1.641,4 1,9	38.786,9 45,1	44.831,3 52,1	58,6 0,1
Cehegín	NNSS	1988	01/10/2004	221,2 0,7	11,1 0,0	127,8 0,4	0,0 0,0	29.638,7 98,8	0,0 0,0
Cieza	PG	2008	01/06/2010	231,4 0,6	180,0 0,5	1.602,3 4,4	537,1 1,5	33.689,2 92,2	301,2 0,8
Fortuna	PG	2009	01/10/2018	212,7 1,4	26,1 0,2	1.367,5 9,2	4.055,0 27,2	7.753,5 51,9	1.519,2 10,2
Fuente Álamo de Murcia	NNSS	2001	01/04/2006	510,0 1,9	0,0 0,0	1.881,4 6,9	690,4 2,5	23.651,6 86,3	682,3 2,5
Jumilla	PG	2004	01/11/2005	467,2 0,5	78,9 0,1	439,9 0,5	47.614,0 49,1	45.672,0 47,1	2.676,6 2,8
Librilla	PG	2012	23/01/2019	57,9 1,0	1,7 0,0	198,5 3,5	0,0 0,0	5.337,8 94,5	52,0 0,9
Mazarrón	PG	1989	01/07/2004	539,9 1,7	0,0 0,0	358,2 1,1	1.955,8 6,1	28.605,3 89,9	352,3 1,1
Moratalla	PG	2006	01/06/2008	281,3 0,3	13,3 0,0	894,4 0,9	8.925,1 9,4	84.948,2 89,3	86,6 0,1
Mula	PG	2015	01/10/2018	318,8 0,5	23,0 0,0	145,9 0,2	88,5 0,1	62.787,1 99,1	16,9 0,0
Pliego	PG	2008	01/07/2010	69,3 2,4	30,0 1,0	193,6 6,6	1.282,2 43,7	1.215,6 41,5	141,9 4,8

**CLASES DE SUELO**

municipio	figura plan.	año publ	fecha actualización información urbanística	urbano consolidado	urbano no consolidado	urbanizable delimitado o sectorizado	urbanizable no delimitado o sectorizado	no urbanizable	sistemas generales y otros
				(ha)	(ha)	(ha)	(ha)	(ha)	(ha)
				(%)	(%)	(%)	(%)	(%)	(%)
Puerto Lumbreras	PG	2010	14/12/2012	247,1 1,7	43,5 0,3	1.674,5 11,6	5.531,1 38,4	6.918,0 48,0	0,0 0,0
Ricote	PG	2008	01/12/2009	52,9 0,6	3,9 0,0	236,2 2,7	3.594,6 41,1	4.851,9 55,5	4,5 0,1
San Javier	NNSS	1990	01/07/2004	967,4 12,9	2,9 0,0	547,3 7,3	0,0 0,0	5.028,1 67,1	951,9 12,7
San Pedro del Pinatar	PG	1984	01/07/2004	340,8 15,0	0,0 0,0	133,3 5,8	189,8 8,3	1.555,4 68,2	60,3 2,6
Torre-Pacheco	NNSS	1987	01/04/2006	652,0 3,4	0,0 0,0	1.289,5 6,8	0,0 0,0	16.996,9 89,7	18,8 0,1
Totana	PG	2011	01/12/2018	514,4 1,8	37,4 0,1	1.645,0 5,7	2.759,0 9,6	23.433,7 81,1	492,5 1,7
Ulea	PG	2006	01/08/2007	14,7 0,4	6,2 0,2	1.341,9 33,3	557,9 13,8	1.965,3 48,7	146,7 3,6
Villanueva del Río Segura	PG	2008	01/09/2009	48,1 3,6	15,6 1,2	93,4 7,1	628,1 47,5	478,2 36,2	59,3 4,5
Yecla	PG	1984	01/10/2018	399,8 0,7	31,5 0,1	209,6 0,3	186,5 0,3	59.690,3 98,6	0,0 0,0

TABLA 2. Información de los sectores o áreas de desarrollo.

**ÁREAS DE DESARROLLO** (suelo urbano no consolidado y urbanizable delimitado o sectorizado)

fecha imagen	edificabilidad						viviendas		número sectores	
	residencial		industrial		terciario		previstas (número)	ejecutado (%)		
	prevista (m <sup>2</sup> )	ejecutado (%)	prevista (m <sup>2</sup> )	ejecutado (%)	prevista (m <sup>2</sup> )	ejecutado (%)				
<b>Región de Murcia</b>	<b>90.473.490</b>	<b>13,1</b>	<b>35.535.084</b>	<b>16,9</b>	<b>14.061.066</b>	<b>7,5</b>	<b>711.195</b>	<b>12,9</b>	<b>2.649</b>	
Municipios incluidos en SIU: 42 ( 93 % )										
<b>Murcia</b>	<b>90.473.490</b>	<b>13,1</b>	<b>35.535.084</b>	<b>16,9</b>	<b>14.061.066</b>	<b>7,5</b>	<b>711.195</b>	<b>12,9</b>	<b>2.649</b>	
Municipios incluidos en SIU: 42 ( 93 % )										
<b>Área Urbana de Cartagena</b>	<b>6.499.341</b>	<b>14,1</b>	<b>2.377.174</b>	<b>12,7</b>	<b>1.700.793</b>	<b>10,6</b>	<b>53.753</b>	<b>13,6</b>	<b>321</b>	
Municipios incluidos en SIU: 2 (100 % )										
Cartagena	2016	5.729.420	15,4	1.829.486	10,5	1.700.793	10,6	47.831	14,8	300
Unión, La	2016	769.920	4,1	547.688	19,9	---	---	5.922	4,1	21
<b>Área Urbana de Lorca</b>	<b>6.326.712</b>	<b>6,5</b>	<b>4.274.889</b>	<b>3,9</b>	<b>701.513</b>	<b>13,8</b>	<b>54.347</b>	<b>5,9</b>	<b>149</b>	
Municipios incluidos en SIU: 1 (100 % )										
Lorca	2013	6.326.712	6,5	4.274.889	3,9	701.513	13,8	54.347	5,9	149
<b>Área Urbana de Murcia</b>	<b>14.954.277</b>	<b>7,3</b>	<b>10.197.065</b>	<b>16,7</b>	<b>2.098.940</b>	<b>0,8</b>	<b>114.934</b>	<b>7,5</b>	<b>910</b>	
Municipios incluidos en SIU: 10 (100 % )										
Alcantarilla	2016	366.835	39,5	584.740	22,3	---	---	3.631	39,7	20
Alguazas	2016	441.956	38,0	331.590	38,3	---	---	3.623	39,5	23
Archena	2013	1.639.818	10,6	530.784	22,6	---	---	11.552	9,1	45
Beniel	2013	336.229	27,8	2.734.516	21,4	202.965	0,0	2.898	26,9	20
Ceutí	2013	644.539	16,2	729.366	16,6	---	---	4.954	16,2	9
Lorquí	2013	822.297	11,1	1.085.313	37,1	---	---	5.948	11,4	19
Molina de Segura	2013	9.577.225	3,1	3.986.763	4,0	362.767	0,0	73.671	3,1	206
Murcia	2016	16.660.729	18,4	2.993.556	18,8	4.313.321	12,8	133.120	16,6	414
Santomera	2013	1.125.377	1,7	213.993	28,1	1.533.207	1,1	8.657	1,7	63
Torres de Cotillas, Las	2016	3.275.842	9,9	1.978.256	12,4	191.139	0,0	25.199	9,9	91

**ÁREAS DE DESARROLLO** (suelo urbano no consolidado y urbanizable delimitado o sectorizado)

fecha imagen	edificabilidad						viviendas		número sectores
	residencial		industrial		terciario		previstas (número)	ejecutado (%)	
	prevista (m <sup>2</sup> )	ejecutado (%)	prevista (m <sup>2</sup> )	ejecutado (%)	prevista (m <sup>2</sup> )	ejecutado (%)			
<b>Resto de municipios de la provincia</b>									
Abanilla	4.395.148	0,0	343.586	0,0	---	---	33.809	0,0	73
Abarán	475.693	25,6	61.217	33,2	---	---	3.659	25,6	30
Águilas	340.758	36,4	---	---	---	---	2.621	36,4	26
Alcázares, Los	1.783.761	86,8	93.085	100,0	80.743	100,0	15.151	88,0	13
Alhama de Murcia	2.588.314	11,5	1.463.504	0,4	---	---	19.910	11,5	163
Blanca	899.795	0,0	55.789	50,8	---	---	6.922	-0,0	13
Bullas	362.770	15,3	248.799	45,1	---	---	2.791	15,3	46
Calasparra	142.747	11,9	407.914	0,9	---	---	1.098	11,9	16
Campos del Río	27.878	47,3	---	---	---	---	214	47,3	31
Caravaca de la Cruz	2.754.127	2,7	45.526	0,0	834.946	0,0	21.186	2,7	85
Cehegín	126.812	31,9	309.608	18,2	260.327	2,0	975	31,9	16
Cieza	3.211.458	1,5	195.827	10,8	1.140.350	0,0	24.704	1,5	58
Fortuna	2.799.886	9,8	---	---	1.097.063	4,9	21.538	9,8	65
Fuente Álamo de Murcia	3.744.255	8,1	2.760.347	19,4	---	---	28.802	8,1	70
Jumilla	707.283	6,6	1.739.415	5,9	---	---	5.441	6,6	47
Librilla	228.867	22,9	861.315	38,6	4.532	6,3	1.837	22,8	17
Mazarrón	1.341.009	55,7	65.745	0,0	---	---	10.315	55,7	20
Moratalla	2.071.932	0,2	18.105	0,0	689.882	0,0	15.938	0,2	31
Mula	511.221	28,2	604.270	68,4	3.416	0,0	3.303	33,6	33
Pliego	358.731	0,9	2.193	0,0	---	---	2.759	0,9	50

**ÁREAS DE DESARROLLO** (suelo urbano no consolidado y urbanizable delimitado o sectorizado)

fecha imagen	edificabilidad						viviendas		número sectores
	residencial		industrial		terciario		previstas (número)	ejecutado (%)	
	prevista (m <sup>2</sup> )	ejecutado (%)	prevista (m <sup>2</sup> )	ejecutado (%)	prevista (m <sup>2</sup> )	ejecutado (%)			
Puerto Lumbreras	2.762.694	0,6	873.676	0,0	123.568	0,3	21.251	0,6	95
Ricote	527.124	0,0	---	---	---	---	4.055	0,0	14
San Javier	905.799	66,9	417.459	19,6	---	---	6.968	66,9	26
San Pedro del Pinatar	744.303	31,9	78.833	46,3	---	---	5.725	31,9	10
Torre-Pacheco	2.731.744	36,2	1.939.384	27,6	---	---	21.013	36,2	45
Totana	3.174.965	8,5	---	---	820.534	8,2	24.563	8,5	92
Ulea	2.609.996	0,1	177.154	0,0	---	---	20.077	0,1	24
Villanueva del Río Segura	274.851	1,5	---	---	---	---	2.114	1,5	45
Yecla	152.669	22,7	951.394	68,1	---	---	1.102	23,9	15

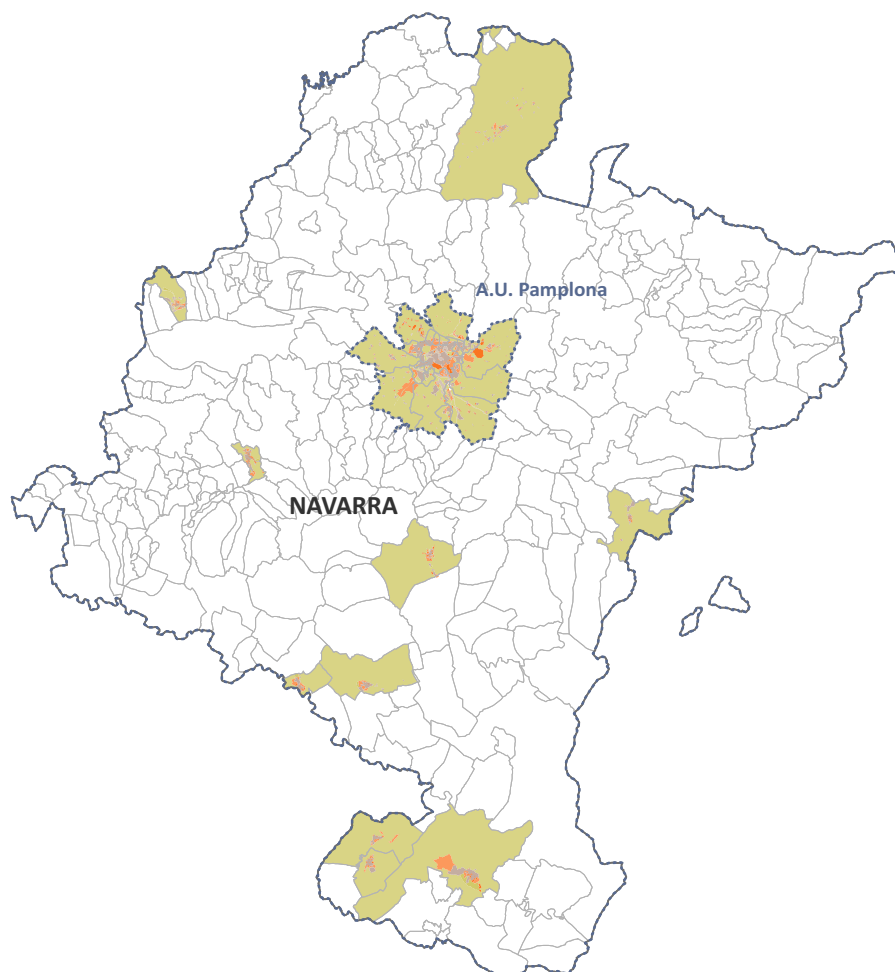

### RESUMEN MUNICIPIOS INTEGRADOS

<b>total municipios integrados de la CCAA</b>	<b>28</b>
porcentaje de los municipios de la CCAA	<b>10,29%</b>
porcentaje de los municipios con planeamiento urbanístico de la CCAA	<b>11,11%</b>
porcentaje de los principales municipios* <small>* municipios de las grandes áreas urbanas y de más de 25.000 hab.</small>	<b>100,00%</b>
<b>población municipios integrados CCAA</b>	<b>462.748</b>
porcentaje de la población de la CCAA	<b>71,46%</b>
porcentaje población de sus áreas urbanas	<b>100,00%</b>

### PLANEAMIENTO URBANÍSTICO

		<b>figura planeamiento</b>					
plan general		normas subsidiarias		delimitación de suelo		sin planeamiento	
núm.	(%)	núm.	(%)	núm.	(%)	núm.	(%)
<b>209</b>	<b>77%</b>	<b>35</b>	<b>13%</b>	<b>8</b>	<b>3%</b>	<b>20</b>	<b>7%</b>

<b>antigüedad planeamiento</b>					
hasta 1992		entre 1993-2007		desde 2008	
núm.	(%)	núm.	(%)	núm.	(%)
<b>31</b>	<b>12%</b>	<b>111</b>	<b>44%</b>	<b>110</b>	<b>44%</b>

TABLA 1. Información sobre planeamiento urbanístico y clasificación del suelo.

**CLASES DE SUELO**

figura plan.	año publ	fecha actualización información urbanística	urbano consolidado	urbano no consolidado	urbanizable delimitado o sectorizado	urbanizable no delimitado o sectorizado	no urbanizable	sistemas generales y otros	
			(ha)	(ha)	(ha)	(ha)	(ha)	(ha)	
			(%)	(%)	(%)	(%)	(%)	(%)	
<b>Navarra</b>			<b>5.378,1</b>	<b>1.141,8</b>	<b>4.183,5</b>	<b>575,7</b>	<b>130.007,0</b>	<b>795,6</b>	
Municipios incluidos en SIU: 28 ( 10 % )			3,8	0,8	0,4	2,9	91,5	0,6	
<b>Navarra</b>			<b>5.378,1</b>	<b>1.141,8</b>	<b>4.183,5</b>	<b>575,7</b>	<b>130.007,0</b>	<b>795,6</b>	
Municipios incluidos en SIU: 28 ( 10 % )			3,8	0,8	2,9	0,4	91,5	0,6	
<b>Área Urbana de Pamplona</b>			<b>2.102,9</b>	<b>487,6</b>	<b>2.027,1</b>	<b>83,6</b>	<b>31.613,9</b>	<b>636,6</b>	
Municipios incluidos en SIU: 18 (100 % )			5,7	1,3	5,5	0,2	85,6	1,7	
Ansoáin/Antsoain	PG	1997	01/12/2018	54,9 28,5	1,4 0,7	23,2 12,0	0,0 0,0	108,0 55,9	5,5 2,8
Aranguren	NNSS	1995	16/07/2009	257,8 6,4	1,8 0,0	131,7 3,2	0,0 0,0	3.663,4 90,4	0,0 0,0
Barañáin/Barañain	PG	2013	01/12/2018	88,1 63,3	7,6 5,5	0,0 0,0	5,4 3,9	38,0 27,3	0,0 0,0
Beriáin	PG	2014	27/11/2015	119,9 22,1	9,2 1,7	26,3 4,8	12,8 2,4	363,5 67,0	10,8 2,0
Berrioplano/Berriobeiti	PG	2001	01/12/2018	98,5 3,8	124,3 4,8	94,3 3,6	0,0 0,0	2.282,2 87,4	12,1 0,5
Berriozar	NNSS	1991	23/07/2009	70,5 26,2	0,0 0,0	24,3 9,0	0,0 0,0	174,2 64,8	0,0 0,0
Burlada/Burlata	PG	1991	24/07/2009	79,0 36,8	0,0 0,0	38,0 17,7	19,8 9,2	77,8 36,3	0,0 0,0
Cendea de Olza/Oltza Zendea	PG	2004	30/10/2007	110,2 2,7	0,0 0,0	43,1 1,1	0,0 0,0	3.913,9 96,2	0,0 0,0
Cizur	PG	1997	30/10/2015	128,2 2,4	17,2 0,3	430,6 8,1	0,0 0,0	4.697,9 88,6	28,0 0,5
Ezcabarte	PG	2005	27/11/2015	41,0 1,2	35,8 1,0	57,7 1,7	0,0 0,0	3.237,0 94,8	42,7 1,2
Galar	PG	2001	27/11/2015	238,4 5,3	3,1 0,1	582,2 12,9	0,0 0,0	3.408,3 75,8	264,5 5,9
Huarte/Uharte	PG	1982	22/07/2009	143,7 37,6	0,0 0,0	33,7 8,8	0,0 0,0	204,7 53,6	0,0 0,0
Noáin (Valle de Elorz)/Noain (Elortzibar)	PG	2001	27/11/2015	155,1 3,2	34,5 0,7	89,3 1,9	0,0 0,0	4.329,5 90,7	164,8 3,5
Orkoien	PG	2007	27/11/2015	190,8 33,8	0,6 0,1	112,4 19,9	0,0 0,0	237,2 42,1	22,8 4,0
Pamplona/Iruña	PG	2007	14/03/2019	1.241,0 49,2	297,2 11,8	454,1 18,0	34,4 1,4	497,8 19,7	0,0 0,0
Valle de Egués/Eguesibar	PG	2000	27/11/2015	128,1 2,4	250,7 4,7	255,7 4,8	0,0 0,0	4.680,0 88,0	0,9 0,0

**CLASES DE SUELO**

municipio	figura plan.	año publ	fecha actualización información urbanística	urbano consolidado	urbano no consolidado	urbanizable delimitado o sectorizado	urbanizable no delimitado o sectorizado	no urbanizable	sistemas generales y otros
				(ha)	(ha)	(ha)	(ha)	(ha)	(ha)
				(%)	(%)	(%)	(%)	(%)	(%)
Villava/Atarrabia	PG	1996	22/07/2009	67,6 62,6	0,0 0,0	9,9 9,2	0,0 0,0	30,5 28,2	0,0 0,0
Zizur Mayor/Zizur Nagusia	PG	2004	27/11/2015	131,1 26,0	1,3 0,3	74,7 14,8	45,7 9,0	167,7 33,2	84,5 16,7
<b>Resto de municipios de la provincia</b>									
Altsasu/Alsasua	PG	2003	05/05/2017	151,9 5,7	18,5 0,7	74,3 2,8	39,7 1,5	2.282,1 85,5	104,0 3,9
Baztan	PG	2003	03/03/2017	254,4 0,7	37,0 0,1	106,2 0,3	0,0 0,0	36.921,7 98,9	0,0 0,0
Cintruéni	PG	2015	24/03/2017	188,4 5,0	39,8 1,1	65,0 1,7	0,0 0,0	3.439,2 92,1	0,0 0,0
Corella	PG	1999	21/03/2017	116,7 1,4	14,3 0,2	104,9 1,3	0,0 0,0	7.894,9 97,1	0,0 0,0
Estella-Lizarra	PG	2015	01/12/2018	228,8 14,8	48,2 3,1	92,6 6,0	43,2 2,8	1.130,9 73,3	0,0 0,0
Peralta/Azkoien	PG	2017	11/12/2017	171,7 1,9	4,3 0,0	108,1 1,2	25,2 0,3	8.542,3 96,5	0,0 0,0
San Adrián	PG	2010	11/12/2017	126,8 6,0	31,7 1,5	119,4 5,7	43,5 2,1	1.775,7 84,0	16,2 0,8
Sangüesa/Zangoza	PG	2010	16/04/2018	156,4 2,3	10,5 0,2	20,2 0,3	0,0 0,0	6.613,7 97,2	0,0 0,0
Tafalla	PG	1994	01/12/2018	110,9 1,1	60,3 0,6	83,4 0,8	19,5 0,2	9.504,0 96,8	36,3 0,4
Tudela	PG	1991	30/04/2019	528,0 2,4	92,4 0,4	928,2 4,3	286,5 1,3	19.790,8 91,5	2,5 0,0

TABLA 2. Información de los sectores o áreas de desarrollo.

**ÁREAS DE DESARROLLO** (suelo urbano no consolidado y urbanizable delimitado o sectorizado)

fecha imagen	edificabilidad						viviendas		número sectores	
	residencial		industrial		terciario		previstas (número)	ejecutado (%)		
	prevista (m <sup>2</sup> )	ejecutado (%)	prevista (m <sup>2</sup> )	ejecutado (%)	prevista (m <sup>2</sup> )	ejecutado (%)				
<b>Navarra</b>	<b>15.217.774</b>	<b>36,6</b>	<b>4.882.870</b>	<b>31,5</b>	<b>3.136.984</b>	<b>23,4</b>	<b>116.207</b>	<b>36,3</b>	<b>894</b>	
Municipios incluidos en SIU: 28 ( 10 % )										
<b>Navarra</b>	<b>15.217.774</b>	<b>36,6</b>	<b>4.882.870</b>	<b>31,5</b>	<b>3.136.984</b>	<b>23,4</b>	<b>116.207</b>	<b>36,3</b>	<b>894</b>	
Municipios incluidos en SIU: 28 ( 10 % )										
<b>Área Urbana de Pamplona</b>	<b>8.810.999</b>	<b>29,0</b>	<b>1.336.927</b>	<b>56,6</b>	<b>2.289.493</b>	<b>20,7</b>	<b>69.834</b>	<b>28,4</b>	<b>474</b>	
Municipios incluidos en SIU: 18 (100 % )										
Ansoáin/Antsoain	2017	69.437	100,0	29.664	100,0	80.000	100,0	575	100,0	4
Aranguren	2014	253.875	43,3	52.047	100,0	61.301	57,2	1.976	40,8	8
Barañáin/Barañain	2017	50.902	72,7	---	---	3.217	18,6	360	69,5	4
Beriáin	2014	150.000	8,4	57.412	0,0	---	---	1.205	7,9	9
Berrioplano/Berriobeiti	2017	512.137	59,9	396.338	86,0	66.680	88,0	3.689	54,6	120
Berriozar	2014	148.135	83,3	---	---	4.550	100,0	1.188	86,9	2
Burlada/Burlata	2014	134.462	100,0	1.584	0,0	28.638	100,0	1.118	100,0	7
Cendea de Olza/Oltza Zendea	2014	235.506	13,6	---	---	---	---	726	20,7	25
Cizur	2014	2.346.364	0,0	52.000	41,4	765.747	0,0	18.690	0,0	11
Ezcabarte	2014	302.046	33,2	104.828	79,1	---	---	1.796	35,2	20
Galar	2014	2.532.491	2,9	182.678	24,3	918.201	16,9	19.828	2,2	46
Huarte/Uharte	2014	---	---	52.324	100,0	98.101	21,9	---	---	4
Noáin (Valle de Elorz)/Noain (Elortzibar)	2014	303.462	79,3	231.731	46,9	4.716	100,0	2.015	86,6	90
Orkoien	2014	244.293	32,1	31.524	0,0	76.301	8,7	2.173	35,1	7
Pamplona/Iruña	2017	2.060.809	64,0	21.460	100,0	390.018	35,5	16.369	65,1	77
Valle de Egüés/Eguesibar	2014	1.199.062	89,0	144.796	16,5	60.795	35,4	7.350	91,0	33

ÁREAS DE DESARROLLO (suelo urbano no consolidado y urbanizable delimitado o sectorizado)

fecha imagen	edificabilidad						viviendas		número sectores	
	residencial		industrial		terciario		previstas (número)	ejecutado (%)		
	prevista (m <sup>2</sup> )	ejecutado (%)	prevista (m <sup>2</sup> )	ejecutado (%)	prevista (m <sup>2</sup> )	ejecutado (%)				
Villava/Atarrabia	2014	29.849	100,0	---	---	---	---	250	100,0	1
Zizur Mayor/Zizur Nagusia	2014	298.979	47,8	---	---	121.247	47,0	6.896	47,3	6
<b>Resto de municipios de la provincia</b>										
Altsasu/Alsasua		354.985	24,9	195.740	22,1	1.825	100,0	1.884	28,5	35
Baztan		300.814	17,4	104.405	66,5	56.861	48,8	2.113	16,1	77
Cintruénigo		438.691	34,0	138.509	93,8	9.380	100,0	2.852	35,0	63
Corella		200.168	21,7	353.282	4,2	7.168	0,0	1.192	24,6	14
Estella-Lizarra		445.780	9,7	242.309	3,4	3.054	12,3	3.501	10,0	32
Peralta/Azkoién		347.374	47,6	194.001	6,2	---	---	2.290	46,6	15
San Adrián		372.917	13,9	398.943	9,7	54.294	0,0	3.221	13,6	35
Sangüesa/Zangoza		130.467	41,9	---	---	---	---	738	45,1	44
Tafalla		451.736	47,8	341.434	73,2	67.969	56,9	3.203	47,0	60
Tudela		1.303.033	64,0	1.555.860	12,4	256.922	16,7	9.011	65,3	45



### RESUMEN MUNICIPIOS INTEGRADOS

<b>total municipios integrados de la CCAA</b>	<b>251</b>
porcentaje de los municipios de la CCAA	<b>100,00%</b>
porcentaje de los municipios con planeamiento urbanístico de la CCAA	<b>100,00%</b>
porcentaje de los principales municipios* * municipios de las grandes áreas urbanas y de más de 25.000 hab.	<b>100,00%</b>
<b>población municipios integrados CCAA</b>	<b>2.199.088</b>
porcentaje de la población de la CCAA	<b>100,00%</b>
porcentaje población de sus áreas urbanas	<b>100,00%</b>

### PLANEAMIENTO URBANÍSTICO

		figura planeamiento					
		normas subsidiarias		delimitación de suelo		sin planeamiento	
plan general		núm.	(%)	núm.	(%)	núm.	(%)
		<b>83</b>	<b>33%</b>	<b>168</b>	<b>67%</b>	<b>0</b>	<b>0%</b>

		antigüedad planeamiento					
		hasta 1992		entre 1993-2007		desde 2008	
núm.	(%)	núm.	(%)	núm.	(%)	núm.	(%)
		<b>17</b>	<b>7%</b>	<b>145</b>	<b>58%</b>	<b>89</b>	<b>35%</b>

TABLA 1. Información sobre planeamiento urbanístico y clasificación del suelo.

**CLASES DE SUELO**

figura plan.	año publ	fecha actualización información urbanística	CLASES DE SUELO						
			urbano consolidado	urbano no consolidado	urbanizable delimitado o sectorizado	urbanizable no delimitado o sectorizado	no urbanizable	sistemas generales y otros	
			(ha) (%)	(ha) (%)	(ha) (%)	(ha) (%)	(ha) (%)	(ha) (%)	
<b>País Vasco</b>			<b>26.964,8</b>	<b>3.407,8</b>	<b>4.389,6</b>	<b>1.147,2</b>	<b>649.850,1</b>	<b>28.985,7</b>	
Municipios incluidos en SIU: 251 (100 %)			3,8	0,5	0,2	0,6	90,9	4,1	
<b>Araba/Álava</b>			<b>10.510,6</b>	<b>1.074,6</b>	<b>1.152,3</b>	<b>835,0</b>	<b>274.872,3</b>	<b>10.437,1</b>	
Municipios incluidos en SIU: 51 (100 %)			3,5	0,4	0,4	0,3	92,0	3,5	
<b>Área Urbana de Vitoria/Gasteiz</b>			<b>2.747,3</b>	<b>603,4</b>	<b>213,2</b>	<b>741,2</b>	<b>20.381,5</b>	<b>2.956,5</b>	
Municipios incluidos en SIU: 1 (100 %)			9,9	2,2	0,8	2,7	73,7	10,7	
Vitoria-Gasteiz	PG	2001	01/01/2018	2.747,3 9,9	603,4 2,2	213,2 0,8	741,2 2,7	20.381,5 73,7	2.956,5 10,7
<b>Resto de municipios de la provincia</b>									
Agurain/Salvatierra	PG	2017	01/01/2018	144,7 3,8	72,9 1,9	31,3 0,8	62,1 1,6	3.334,2 88,0	142,9 3,8
Alegoría-Dulantzi	NNSS	2007	01/01/2018	112,0 5,6	4,3 0,2	38,2 1,9	30,7 1,5	1.747,4 87,9	55,6 2,8
Amurrio	NNSS	1999	01/01/2018	256,0 2,7	56,6 0,6	44,5 0,5	0,0 0,0	8.439,3 88,0	798,6 8,3
Añana	NNSS	1994	01/01/2017	13,3 0,6	0,0 0,0	0,0 0,0	0,0 0,0	2.133,6 98,6	16,0 0,7
Aramaio	PG	2012	01/01/2017	7,4 0,1	2,0 0,0	2,9 0,0	0,0 0,0	7.143,8 97,8	151,8 2,1
Armiñón	NNSS	2000	01/01/2017	30,3 2,3	0,0 0,0	7,1 0,5	0,0 0,0	1.191,5 92,0	65,7 5,1
Arraia-Maeztu	NNSS	2003	01/01/2017	69,5 0,6	11,8 0,1	4,4 0,0	0,0 0,0	12.112,3 98,6	87,8 0,7
Arratzua-Ubarrundia	PG	2012	01/01/2017	78,3 1,4	4,5 0,1	36,6 0,6	0,0 0,0	4.514,0 78,7	1.103,5 19,2
Artziniega	NNSS	2011	01/01/2017	42,5 1,6	17,5 0,6	34,0 1,3	0,0 0,0	2.580,3 95,1	37,9 1,4
Asparrena	PG	2016	01/01/2017	127,0 2,0	8,5 0,1	7,9 0,1	0,0 0,0	6.261,1 96,3	93,8 1,4
Ayala/Aiara	NNSS	2006	01/01/2018	74,3 0,5	45,0 0,3	49,8 0,4	0,0 0,0	13.821,8 97,9	130,9 0,9
Baños de Ebro/Mañueta	NNSS	2004	01/01/2017	20,1 2,1	0,7 0,1	4,8 0,5	0,0 0,0	898,7 94,3	29,1 3,1
Barrundia	NNSS	2002	01/01/2017	129,4 1,3	0,5 0,0	12,8 0,1	0,0 0,0	9.252,9 95,1	335,3 3,4

CLASES DE SUELO

municipio	figura plan.	año publ	fecha actualización información urbanística	urbano consolidado	urbano no consolidado	urbanizable delimitado o sectorizado	urbanizable no delimitado o sectorizado	no urbanizable	sistemas generales y otros
				(ha) (%)	(ha) (%)	(ha) (%)	(ha) (%)	(ha) (%)	(ha) (%)
Berantevilla	NNSS	2014	01/01/2017	55,5 1,5	4,1 0,1	19,2 0,5	0,0 0,0	3.402,4 94,6	116,1 3,2
Bernedo	NNSS	2003	01/01/2017	85,3 0,7	0,0 0,0	13,0 0,1	0,0 0,0	12.213,8 93,4	765,5 5,9
Campezo/Kanpezu	PG	2016	01/01/2017	34,7 0,4	29,4 0,3	26,9 0,3	0,0 0,0	8.381,2 97,9	84,5 1,0
Elburgo/Burgelu	NNSS	2002	01/01/2017	62,3 2,0	3,4 0,1	3,4 0,1	0,0 0,0	2.721,2 85,6	389,4 12,2
Elciego	NNSS	2003	01/01/2017	68,4 4,2	3,3 0,2	7,2 0,4	0,0 0,0	1.497,4 92,3	46,3 2,9
Elvillar/Bilar	PG	2011	01/01/2017	19,7 1,1	0,7 0,0	6,2 0,4	0,0 0,0	1.706,1 97,9	10,6 0,6
Erriberagoitia/Ribera Alta	NNSS	2003	01/01/2017	109,7 0,9	0,0 0,0	28,4 0,2	0,0 0,0	11.754,1 97,9	109,4 0,9
Harana/Valle de Arana	NNSS	1995	01/01/2017	30,6 0,8	0,0 0,0	1,7 0,0	0,0 0,0	3.846,4 98,5	27,2 0,7
Iruña Oka/Iruña de Oca	NNSS	1999	01/01/2017	231,1 4,4	99,2 1,9	43,4 0,8	0,0 0,0	4.778,0 90,0	156,9 3,0
Iruraz-Gauna	NNSS	2003	01/01/2017	75,3 1,6	4,8 0,1	11,6 0,2	0,0 0,0	4.511,3 96,5	74,3 1,6
Kripan	PG	2009	01/01/2017	14,2 1,1	0,5 0,0	0,0 0,0	0,0 0,0	1.226,5 98,2	8,0 0,6
Kuartango	NNSS	2003	01/01/2017	66,8 0,6	0,0 0,0	5,4 0,1	0,0 0,0	10.235,3 98,3	100,2 1,0
Labastida/Bastida	NNSS	2000	01/01/2017	83,3 2,2	16,6 0,4	12,8 0,3	0,0 0,0	3.632,2 94,9	83,7 2,2
Lagrán	NNSS	2009	01/01/2017	28,5 0,6	0,0 0,0	3,0 0,1	0,0 0,0	4.424,5 97,7	73,6 1,6
Laguardia	NNSS	2004	01/01/2017	93,1 1,1	7,1 0,1	75,2 0,9	0,0 0,0	7.881,8 95,4	205,7 2,5
Lanciego/Lantziego	PG	2012	01/01/2017	40,5 1,7	4,3 0,2	32,5 1,3	0,0 0,0	2.335,1 96,0	19,7 0,8
Lantarón	NNSS	2003	01/01/2017	212,2 3,1	0,0 0,0	39,9 0,6	0,0 0,0	6.382,3 94,3	137,3 2,0
Lapuebla de Labarca	NNSS	2001	01/01/2017	43,1 7,2	0,0 0,0	8,8 1,5	0,0 0,0	518,7 86,6	28,7 4,8
Laudio/Llodio	PG	1993	01/01/2018	3.401,4 90,9	3,6 0,1	24,6 0,7	0,0 0,0	59,5 1,6	252,9 6,8
Legutio	NNSS	2003	01/01/2017	314,2 6,8	0,0 0,0	33,3 0,7	0,0 0,0	3.478,7 75,7	769,2 16,7
Leza	NNSS	2005	01/01/2017	13,2 1,6	0,0 0,0	4,2 0,5	0,0 0,0	820,5 97,2	6,6 0,8

CLASES DE SUELO

figura plan.	año publ	fecha actualización información urbanística	urbano consolidado	urbano no consolidado	urbanizable delimitado o sectorizado	urbanizable no delimitado o sectorizado	no urbanizable	sistemas generales y otros	
			(ha)	(ha)	(ha)	(ha)	(ha)	(ha)	
			(%)	(%)	(%)	(%)	(%)	(%)	
Moreda de Álava/Moreda Araba	NNSS	2007	01/01/2017	9,2 1,1	9,5 1,1	3,0 0,3	1,0 0,1	844,5 96,6	7,0 0,8
Navaridas	PG	2010	01/01/2017	5,4 0,6	6,4 0,7	1,6 0,2	0,0 0,0	876,9 97,9	5,4 0,6
Okondo	NNSS	1995	01/01/2017	36,3 1,2	0,0 0,0	0,0 0,0	0,0 0,0	2.967,6 97,9	25,8 0,9
Oyón-Oion	PG	2011	01/01/2017	163,8 3,6	21,6 0,5	39,4 0,9	0,0 0,0	4.220,5 93,7	59,5 1,3
Peñacerrada-Urizaharra	NNSS	2000	01/01/2017	37,9 0,6	0,0 0,0	17,4 0,3	0,0 0,0	6.072,5 98,7	25,8 0,4
Ribera Baja/Erribera Beitia	NNSS	2005	01/01/2017	232,2 9,1	14,8 0,6	111,4 4,4	0,0 0,0	2.050,5 80,7	131,4 5,2
Samaniego	NNSS	1995	01/01/2017	26,0 2,4	0,0 0,0	0,0 0,0	0,0 0,0	1.032,4 96,5	11,6 1,1
San Millán/Donemiliaga	NNSS	2009	01/01/2017	190,0 2,2	0,0 0,0	1,8 0,0	0,0 0,0	8.238,6 96,7	90,3 1,1
Urkabustaiz	NNSS	1997	01/01/2017	78,5 1,3	11,8 0,2	4,5 0,1	0,0 0,0	5.903,2 97,1	82,2 1,4
Valdegovía/Gaubea	NNSS	2005	01/01/2017	189,8 0,8	0,0 0,0	26,8 0,1	0,0 0,0	23.439,7 98,4	156,5 0,7
Villabuena de Álava/Eskuernaga	NNSS	1995	01/01/2017	21,8 2,6	0,0 0,0	0,0 0,0	0,0 0,0	820,2 97,0	3,9 0,5
Yécora/Iekora	NNSS	2006	01/01/2017	12,5 0,7	0,7 0,0	1,6 0,1	0,0 0,0	1.826,5 98,3	17,0 0,9
Zalduondo	NNSS	2003	01/01/2017	18,9 1,6	0,0 0,0	0,0 0,0	0,0 0,0	1.173,6 97,7	9,2 0,8
Zambrana	NNSS	2000	01/01/2017	29,9 0,7	4,9 0,1	30,7 0,7	0,0 0,0	4.123,4 97,0	62,8 1,5
Zigoitia	NNSS	2001	01/01/2017	255,8 2,5	0,0 0,0	25,7 0,3	0,0 0,0	9.857,9 96,2	104,5 1,0
Zuia	NNSS	2007	01/01/2017	267,5 2,2	0,0 0,0	0,0 0,0	0,0 0,0	11.804,9 96,4	173,2 1,4

**CLASES DE SUELO**

figura plan.	año publ	fecha actualización información urbanística	urbano consolidado	urbano no consolidado	urbanizable delimitado o sectorizado	urbanizable no delimitado o sectorizado	no urbanizable	sistemas generales y otros	
			(ha)	(ha)	(ha)	(ha)	(ha)	(ha)	
			(%)	(%)	(%)	(%)	(%)	(%)	
<b>Bizkaia</b>			<b>9.679,3</b>	<b>1.615,4</b>	<b>1.907,1</b>	<b>150,4</b>	<b>197.776,6</b>	<b>10.396,1</b>	
Municipios incluidos en SIU: <b>112</b> (100 %)			<i>4,4</i>	<i>0,7</i>	<i>0,9</i>	<i>0,1</i>	<i>89,3</i>	<i>4,7</i>	
<b>Área Urbana de Bilbao</b>			<b>6.542,9</b>	<b>782,1</b>	<b>1.089,2</b>	<b>112,9</b>	<b>36.103,6</b>	<b>6.299,3</b>	
Municipios incluidos en SIU: <b>35</b> (100 %)			<i>12,8</i>	<i>1,5</i>	<i>2,1</i>	<i>0,2</i>	<i>70,9</i>	<i>12,4</i>	
Abanto y Ciérvana-Abanto Zierbena	PG	2013	01/01/2018	176,1 <i>10,9</i>	61,5 <i>3,8</i>	78,4 <i>4,8</i>	0,0 <i>0,0</i>	1.155,1 <i>71,4</i>	147,3 <i>9,1</i>
Alonsotegi	NNSS	1998	01/01/2017	39,9 <i>2,0</i>	3,0 <i>0,2</i>	6,0 <i>0,3</i>	0,0 <i>0,0</i>	1.896,9 <i>93,8</i>	76,5 <i>3,8</i>
Arrankudiaga	NNSS	2009	01/01/2017	44,3 <i>2,0</i>	11,6 <i>0,5</i>	8,6 <i>0,4</i>	0,0 <i>0,0</i>	2.158,5 <i>95,2</i>	44,7 <i>2,0</i>
Arrigorriaga	NNSS	1999	01/01/2017	111,0 <i>6,9</i>	5,8 <i>0,4</i>	4,8 <i>0,3</i>	0,0 <i>0,0</i>	1.123,4 <i>69,5</i>	371,3 <i>23,0</i>
Barakaldo	PG	2000	01/01/2018	530,8 <i>21,3</i>	55,3 <i>2,2</i>	5,0 <i>0,2</i>	0,0 <i>0,0</i>	1.624,8 <i>65,1</i>	281,5 <i>11,3</i>
Barrika	NNSS	1991	01/01/2017	43,5 <i>5,7</i>	0,0 <i>0,0</i>	11,5 <i>1,5</i>	0,0 <i>0,0</i>	665,3 <i>87,0</i>	44,3 <i>5,8</i>
Basauri	PG	2000	01/01/2017	296,4 <i>41,9</i>	16,5 <i>2,3</i>	7,7 <i>1,1</i>	0,0 <i>0,0</i>	141,1 <i>20,0</i>	245,2 <i>34,7</i>
Berango	PG	2011	01/01/2017	96,8 <i>11,1</i>	19,2 <i>2,2</i>	28,5 <i>3,3</i>	0,0 <i>0,0</i>	670,4 <i>76,8</i>	58,0 <i>6,6</i>
Bilbao	PG	1995	01/01/2018	1.133,6 <i>27,9</i>	134,0 <i>3,3</i>	17,0 <i>0,4</i>	0,0 <i>0,0</i>	1.516,2 <i>37,4</i>	1.257,8 <i>31,0</i>
Derio	NNSS	2003	01/01/2018	197,9 <i>19,4</i>	12,2 <i>1,2</i>	200,0 <i>19,6</i>	0,0 <i>0,0</i>	432,5 <i>42,4</i>	176,9 <i>17,4</i>
Erandio	NNSS	1992	01/01/2017	211,5 <i>11,2</i>	26,3 <i>1,4</i>	68,6 <i>3,6</i>	0,0 <i>0,0</i>	1.284,2 <i>68,2</i>	292,5 <i>15,5</i>
Etxebarri	NNSS	2002	01/01/2017	121,7 <i>35,8</i>	2,2 <i>0,7</i>	0,0 <i>0,0</i>	0,0 <i>0,0</i>	173,4 <i>51,0</i>	42,6 <i>12,5</i>
Galdakao	PG	1995	01/01/2018	313,4 <i>10,0</i>	25,3 <i>0,8</i>	45,3 <i>1,4</i>	58,2 <i>1,9</i>	2.428,9 <i>77,7</i>	254,7 <i>8,1</i>
Getxo	PG	2001	01/01/2018	447,1 <i>37,8</i>	29,2 <i>2,5</i>	167,9 <i>14,2</i>	0,0 <i>0,0</i>	254,1 <i>21,5</i>	285,4 <i>24,1</i>
Gorliz	NNSS	1992	01/01/2018	126,1 <i>12,5</i>	4,0 <i>0,4</i>	22,0 <i>2,2</i>	0,0 <i>0,0</i>	783,4 <i>77,8</i>	71,4 <i>7,1</i>
Larrabetzu	PG	2017	01/01/2018	21,5 <i>1,0</i>	11,6 <i>0,5</i>	2,0 <i>0,1</i>	0,0 <i>0,0</i>	1.981,9 <i>92,3</i>	130,7 <i>6,1</i>
Leioa	PG	2001	01/01/2018	258,1 <i>31,1</i>	26,3 <i>3,2</i>	54,8 <i>6,6</i>	0,8 <i>0,1</i>	234,2 <i>28,2</i>	256,4 <i>30,9</i>
Lemoiz	NNSS	2002	01/01/2017	80,2 <i>4,3</i>	7,9 <i>0,4</i>	11,8 <i>0,6</i>	0,0 <i>0,0</i>	1.712,4 <i>92,3</i>	42,1 <i>2,3</i>

CLASES DE SUELO

	figura plan.	año publ	fecha actualización información urbanística	urbano consolidado	urbano no consolidado	urbanizable delimitado o sectorizado	urbanizable no delimitado o sectorizado	no urbanizable	sistemas generales y otros
				(ha) (%)	(ha) (%)	(ha) (%)	(ha) (%)	(ha) (%)	(ha) (%)
Lezama	NNSS	1988	01/01/2017	27,7 1,7	5,8 0,4	3,5 0,2	53,9 3,3	1.450,0 88,6	95,9 5,9
Loiu	PG	2011	01/01/2018	145,4 9,7	4,7 0,3	73,2 4,9	0,0 0,0	950,6 63,4	326,7 21,8
Muskiz	NNSS	1992	01/01/2017	232,1 11,1	6,8 0,3	12,0 0,6	0,0 0,0	1.686,7 80,5	158,0 7,5
Ortuella	PG	1985	01/01/2018	122,3 15,3	20,3 2,5	0,0 0,0	0,0 0,0	474,6 59,4	181,5 22,7
Plentzia	NNSS	1992	01/01/2018	114,3 19,4	0,1 0,0	0,0 0,0	0,0 0,0	413,5 70,3	60,0 10,2
Portugalete	PG	2011	01/01/2018	111,8 35,1	10,4 3,3	18,1 5,7	0,0 0,0	1,0 0,3	177,7 55,7
Santurtzi	PG	1998	01/01/2018	374,8 42,9	4,2 0,5	29,5 3,4	0,0 0,0	307,5 35,2	156,6 17,9
Sestao	PG	2000	01/01/2018	188,7 52,3	46,4 12,9	0,6 0,2	0,0 0,0	0,0 0,0	125,0 34,7
Sondika	PG	2016	01/01/2017	86,7 12,7	12,1 1,8	12,4 1,8	0,0 0,0	402,4 58,8	170,4 24,9
Sopela	NNSS	1999	01/01/2018	107,4 12,9	82,1 9,9	15,4 1,9	0,0 0,0	549,7 66,2	76,1 9,2
Ugao-Miraballes	NNSS	2006	01/01/2017	41,9 8,0	0,0 0,0	3,0 0,6	0,0 0,0	436,0 83,1	44,0 8,4
Urduliz	NNSS	2000	01/01/2018	61,7 8,0	10,2 1,3	20,3 2,6	0,0 0,0	628,2 81,3	52,7 6,8
Valle de Trápaga-Trapagaran	PG	2015	01/01/2018	88,9 6,9	92,4 7,2	42,6 3,3	0,0 0,0	888,0 69,1	173,4 13,5
Zamudio	NNSS	2008	01/01/2018	222,3 12,3	4,1 0,2	86,3 4,8	0,0 0,0	1.359,1 75,1	138,3 7,6
Zaratamo	NNSS	1990	01/01/2017	37,7 3,7	8,2 0,8	7,9 0,8	0,0 0,0	920,1 90,4	43,4 4,3
Zeberio	NNSS	1988	01/01/2017	12,1 0,3	1,4 0,0	4,4 0,1	0,0 0,0	4.716,1 98,9	33,3 0,7
Zierbena	NNSS	2001	01/01/2017	317,2 25,4	20,9 1,7	20,3 1,6	0,0 0,0	683,3 54,7	207,0 16,6
<b>Resto de municipios de la provincia</b>									
Abadiño	NNSS	1989	01/01/2018	142,1 3,9	8,1 0,2	8,4 0,2	0,0 0,0	3.257,7 90,5	185,3 5,1
Ajangiz	PG	2016	01/01/2017	12,3 1,7	1,2 0,2	0,0 0,0	0,0 0,0	685,2 96,0	15,2 2,1
Amorebieta-Etxano	NNSS	2001	01/01/2018	373,2 6,3	29,9 0,5	30,1 0,5	0,0 0,0	5.307,6 90,1	152,4 2,6

CLASES DE SUELO

municipio	figura plan.	año publ	fecha actualización información urbanística	urbano consolidado	urbano no consolidado	urbanizable delimitado o sectorizado	urbanizable no delimitado o sectorizado	no urbanizable	sistemas generales y otros
				(ha)	(ha)	(ha)	(ha)	(ha)	(ha)
				(%)	(%)	(%)	(%)	(%)	(%)
Amoroto	NNSS	1998	01/01/2017	11,1 0,8	0,0 0,0	0,0 0,0	0,0 0,0	1.280,8 97,9	17,0 1,3
Arakaldo	NNSS	2004	01/01/2017	12,9 4,7	1,9 0,7	0,0 0,0	0,0 0,0	245,1 90,4	11,2 4,1
Arantzazu	NNSS	2003	01/01/2017	8,2 2,3	5,0 1,4	0,0 0,0	0,0 0,0	331,0 93,4	10,2 2,9
Areatza	NNSS	2006	01/01/2017	15,3 1,7	0,9 0,1	1,1 0,1	0,0 0,0	890,0 97,4	6,1 0,7
Arratzu	NNSS	2004	01/01/2018	7,1 0,7	0,0 0,0	0,0 0,0	0,0 0,0	988,5 97,9	13,8 1,4
Arrieta	PG	2013	01/01/2017	2,8 0,2	1,7 0,1	3,9 0,3	0,0 0,0	1.424,2 97,6	27,4 1,9
Artea	NNSS	2004	01/01/2017	33,4 2,7	2,1 0,2	5,3 0,4	0,0 0,0	1.175,2 95,4	16,4 1,3
Artzentales	PG	2013	01/01/2017	9,8 0,3	1,9 0,1	3,0 0,1	0,0 0,0	3.587,3 98,0	58,6 1,6
Atxondo	NNSS	1998	01/01/2017	29,6 1,3	4,0 0,2	6,7 0,3	0,0 0,0	2.277,6 97,3	23,8 1,0
Aulesti	PG	2013	01/01/2017	5,9 0,2	1,7 0,1	0,0 0,0	0,0 0,0	2.515,5 98,5	30,8 1,2
Bakio	NNSS	2003	01/01/2018	88,8 5,4	0,0 0,0	96,1 5,8	0,0 0,0	1.408,5 85,6	52,5 3,2
Balmaseda	NNSS	2004	01/01/2018	44,5 2,0	13,9 0,6	40,9 1,8	0,0 0,0	2.123,0 94,8	16,5 0,7
Bedia	NNSS	1995	01/01/2017	30,0 1,8	0,0 0,0	2,2 0,1	0,0 0,0	1.586,6 96,9	18,3 1,1
Bermeo	PG	2012	01/01/2017	77,0 2,3	0,0 0,0	7,0 0,2	0,0 0,0	3.088,6 91,7	195,2 5,8
Berriatua	NNSS	1993	01/01/2017	25,0 1,3	2,9 0,2	0,0 0,0	0,0 0,0	1.815,6 95,9	50,2 2,6
Berriz	NNSS	1998	01/01/2017	77,2 2,6	0,2 0,0	0,0 0,0	0,0 0,0	2.802,7 94,2	94,9 3,2
Busturia	NNSS	1994	01/01/2017	43,7 2,2	4,4 0,2	9,6 0,5	0,0 0,0	1.862,0 94,2	56,1 2,8
Dima	NNSS	2007	01/01/2017	20,8 0,3	3,7 0,1	15,0 0,2	0,0 0,0	6.143,4 98,5	51,2 0,8
Durango	NNSS	2005	01/01/2018	154,8 14,5	44,0 4,1	61,3 5,7	0,0 0,0	605,4 56,5	205,7 19,2
Ea	PG	2015	01/01/2017	6,4 0,5	2,3 0,2	6,7 0,5	0,0 0,0	1.354,3 97,0	25,8 1,8
Elantxobe	PG	2009	01/01/2017	3,3 1,8	0,0 0,0	3,8 2,1	0,0 0,0	168,2 92,5	6,6 3,6

CLASES DE SUELO

municipio	figura plan.	año publ	fecha actualización información urbanística	urbano consolidado	urbano no consolidado	urbanizable delimitado o sectorizado	urbanizable no delimitado o sectorizado	no urbanizable	sistemas generales y otros
				(ha)	(ha)	(ha)	(ha)	(ha)	(ha)
				(%)	(%)	(%)	(%)	(%)	(%)
Elorrio	PG	2011	01/01/2017	77,8 2,1	20,4 0,6	7,2 0,2	6,2 0,2	3.371,5 91,4	205,6 5,6
Ereño	NNSS	2002	01/01/2017	2,9 0,3	1,4 0,1	4,6 0,4	0,0 0,0	1.040,0 98,0	11,9 1,1
Ermua	PG	2015	01/01/2018	69,8 10,8	16,5 2,5	15,4 2,4	0,0 0,0	473,8 73,2	72,2 11,2
Errigoiti	NNSS	1989	01/01/2017	11,7 0,7	0,0 0,0	9,6 0,6	0,0 0,0	1.618,0 97,9	13,3 0,8
Etxebarria	NNSS	1997	01/01/2017	29,2 1,6	0,0 0,0	1,9 0,1	0,0 0,0	1.716,1 96,3	34,3 1,9
Forua	NNSS	1992	01/01/2017	15,1 2,0	0,0 0,0	0,0 0,0	0,0 0,0	737,8 96,7	10,2 1,3
Fruiz	NNSS	1998	01/01/2017	11,7 2,1	0,3 0,1	0,0 0,0	0,0 0,0	534,3 94,8	17,6 3,1
Galdames	NNSS	2003	01/01/2017	19,4 0,4	2,7 0,1	22,4 0,5	0,0 0,0	4.276,0 96,3	117,9 2,7
Gamiz-Fika	NNSS	2008	01/01/2017	32,8 2,1	6,0 0,4	7,5 0,5	0,0 0,0	1.445,4 94,3	40,4 2,6
Garai	NNSS	1992	01/01/2017	3,3 0,5	9,6 1,3	0,0 0,0	0,0 0,0	695,8 97,3	6,4 0,9
Gatika	NNSS	2004	01/01/2017	10,4 0,6	8,6 0,5	0,0 0,0	0,0 0,0	1.684,2 97,3	27,1 1,6
Gautegiz Arteaga	NNSS	2002	01/01/2018	75,4 5,5	0,0 0,0	0,0 0,0	0,0 0,0	1.250,8 91,7	38,4 2,8
Gernika-Lumo	PG	1999	01/01/2018	133,6 15,7	13,4 1,6	6,7 0,8	8,0 0,9	635,3 74,7	53,2 6,3
Gizaburuaga	NNSS	2000	01/01/2017	10,3 1,7	0,0 0,0	0,0 0,0	0,0 0,0	581,2 96,3	11,9 2,0
Gordexola	NNSS	1998	01/01/2017	30,6 0,7	1,5 0,0	3,8 0,1	0,0 0,0	4.009,8 97,7	60,5 1,5
Güeñes	NNSS	2006	01/01/2018	93,9 2,3	12,0 0,3	56,7 1,4	0,0 0,0	3.824,2 92,2	160,5 3,9
Ibarrangelu	NNSS	2002	01/01/2017	20,2 1,4	4,1 0,3	0,0 0,0	0,0 0,0	1.373,0 96,3	28,7 2,0
Igorre	NNSS	1994	01/01/2018	65,3 3,8	1,5 0,1	13,6 0,8	0,0 0,0	1.534,1 89,9	93,0 5,4
Ispaster	NNSS	1995	01/01/2017	5,6 0,2	10,6 0,5	8,6 0,4	0,0 0,0	2.219,8 97,1	40,5 1,8
Iurreta	NNSS	2001	01/01/2017	69,6 3,7	30,9 1,6	12,9 0,7	0,0 0,0	1.663,7 87,8	118,1 6,2
Izurtza	NNSS	1996	01/01/2017	15,1 3,5	4,5 1,0	0,0 0,0	0,0 0,0	405,4 92,9	11,2 2,6

CLASES DE SUELO

	figura plan.	año publ	fecha actualización información urbanística	urbano consolidado	urbano no consolidado	urbanizable delimitado o sectorizado	urbanizable no delimitado o sectorizado	no urbanizable	sistemas generales y otros
				(ha) (%)	(ha) (%)	(ha) (%)	(ha) (%)	(ha) (%)	(ha) (%)
Karrantza Harana/Valle de Carranza	NNSS	1991	01/01/2017	36,1 0,3	0,0 0,0	17,0 0,1	0,0 0,0	13.677,0 99,2	63,4 0,5
Kortezubi	NNSS	1998	01/01/2017	3,2 0,3	0,0 0,0	0,0 0,0	0,0 0,0	1.161,0 98,7	12,0 1,0
Lanestosa	NNSS	1992	01/01/2017	16,7 14,6	0,0 0,0	3,4 2,9	0,0 0,0	81,4 71,0	13,1 11,5
Laukiz	NNSS	2003	01/01/2017	50,8 6,3	0,0 0,0	11,1 1,4	0,0 0,0	671,6 82,9	76,4 9,4
Lekeitio	NNSS	1996	01/01/2017	48,5 26,6	5,2 2,9	9,0 4,9	0,0 0,0	72,2 39,6	47,6 26,1
Lemoa	NNSS	2007	01/01/2017	62,6 4,1	17,4 1,1	27,0 1,8	0,0 0,0	1.350,1 87,6	83,3 5,4
Mallabia	PG	2016	01/01/2017	55,5 2,4	7,5 0,3	5,4 0,2	0,0 0,0	2.198,8 95,2	42,7 1,8
Mañaria	NNSS	2001	01/01/2017	9,5 0,5	0,0 0,0	5,2 0,3	0,0 0,0	1.733,4 98,8	6,8 0,4
Markina-Xemein	NNSS	1998	01/01/2017	48,9 1,1	19,3 0,4	0,0 0,0	0,0 0,0	4.411,0 97,4	51,5 1,1
Maruri-Jatabe	NNSS	2003	01/01/2017	18,9 1,2	2,7 0,2	13,0 0,8	0,0 0,0	1.545,2 96,8	15,7 1,0
Mendata	NNSS	1996	01/01/2017	6,6 0,3	2,3 0,1	0,0 0,0	0,0 0,0	2.243,1 98,7	20,2 0,9
Mendexa	NNSS	1999	01/01/2017	9,6 1,4	0,6 0,1	4,8 0,7	0,0 0,0	652,5 94,0	27,1 3,9
Meñaka	NNSS	1988	01/01/2017	5,3 0,4	0,3 0,0	2,1 0,2	0,0 0,0	1.171,6 93,9	67,8 5,4
Morga	PG	2015	01/01/2017	8,2 0,6	1,6 0,1	0,0 0,0	0,0 0,0	1.415,1 97,9	20,6 1,4
Mundaka	NNSS	1993	01/01/2017	28,2 7,2	1,6 0,4	0,0 0,0	0,0 0,0	335,7 85,2	28,6 7,3
Mungia	NNSS	1996	01/01/2018	183,4 4,1	395,7 8,9	58,5 1,3	0,0 0,0	3.633,3 81,9	165,1 3,7
Munitibar-Arbatzegi Gerrikaitz	NNSS	2001	01/01/2017	6,7 0,3	1,2 0,0	2,9 0,1	0,0 0,0	2.384,2 98,4	28,7 1,2
Murueta	NNSS	1997	01/01/2017	17,3 3,2	0,4 0,1	1,4 0,3	0,0 0,0	482,3 90,5	31,5 5,9
Muxika	NNSS	1992	01/01/2017	29,8 0,6	0,8 0,0	71,6 1,5	0,0 0,0	4.778,4 97,0	48,0 1,0
Nabarniz	NNSS	2001	01/01/2017	5,1 0,4	1,5 0,1	0,0 0,0	0,0 0,0	1.156,1 99,0	5,1 0,4
Ondarroa	NNSS	1994	01/01/2017	26,8 6,0	22,1 4,9	0,0 0,0	0,0 0,0	351,0 78,8	45,8 10,3

**CLASES DE SUELO**

figura plan.	año publ	fecha actualización información urbanística	urbano consolidado	urbano no consolidado	urbanizable delimitado o sectorizado	urbanizable no delimitado o sectorizado	no urbanizable	sistemas generales y otros	
			(ha)	(ha)	(ha)	(ha)	(ha)	(ha)	
			(%)	(%)	(%)	(%)	(%)	(%)	
Orozko	NNSS	2003	01/01/2017	69,1 0,7	3,5 0,0	9,4 0,1	0,0 0,0	9.996,8 97,7	148,2 1,4
Otxandio	PG	2009	01/01/2017	21,8 1,8	5,7 0,5	12,2 1,0	0,0 0,0	1.137,7 92,1	58,6 4,7
Sopuerta	NNSS	2004	01/01/2017	43,6 1,0	12,5 0,3	21,3 0,5	0,0 0,0	4.110,7 96,9	55,3 1,3
Sukarrieta	NNSS	1994	01/01/2017	13,5 8,7	0,0 0,0	3,7 2,4	0,0 0,0	126,6 81,8	11,1 7,2
Trucios-Turtzioz	NNSS	1998	01/01/2017	19,8 0,6	3,8 0,1	3,1 0,1	0,0 0,0	3.058,6 98,8	10,1 0,3
Ubide	NNSS	1993	01/01/2017	6,0 2,2	0,0 0,0	0,0 0,0	0,0 0,0	269,9 96,3	4,3 1,6
Urduña/Orduña	PG	2004	01/01/2018	105,4 3,2	23,7 0,7	28,3 0,8	23,3 0,7	3.045,1 91,1	117,3 3,5
Zaldibar	NNSS	1996	01/01/2018	39,2 3,4	13,3 1,1	0,0 0,0	0,0 0,0	1.062,7 90,9	53,7 4,6
Zalla	NNSS	1999	01/01/2018	83,4 2,7	11,1 0,4	23,3 0,7	0,0 0,0	2.851,2 91,5	147,2 4,7
Zeanuri	NNSS	2000	01/01/2017	15,1 0,2	4,0 0,1	8,9 0,1	0,0 0,0	6.642,7 98,9	43,4 0,6
Ziortza-Bolibar	NNSS	2009	01/01/2017	3,5 0,2	2,0 0,1	3,6 0,2	0,0 0,0	1.851,7 97,8	32,3 1,7

CLASES DE SUELO

figura plan.	año publ	fecha actualización información urbanística	urbano consolidado	urbano no consolidado	urbanizable delimitado o sectorizado	urbanizable no delimitado o sectorizado	no urbanizable	sistemas generales y otros	
			(ha)	(ha)	(ha)	(ha)	(ha)	(ha)	
			(%)	(%)	(%)	(%)	(%)	(%)	
<b>Gipuzkoa</b>			<b>6.774,9</b>	<b>717,8</b>	<b>1.330,2</b>	<b>161,8</b>	<b>177.201,2</b>	<b>8.152,5</b>	
Municipios incluidos en SIU: <b>88</b> (100 %)			<b>3,5</b>	<b>0,4</b>	<b>0,7</b>	<b>0,1</b>	<b>91,2</b>	<b>4,2</b>	
<b>Área Urbana de Donostia/San Sebastián</b>			<b>3.587,7</b>	<b>231,2</b>	<b>698,8</b>	<b>55,4</b>	<b>28.627,3</b>	<b>4.393,1</b>	
Municipios incluidos en SIU: <b>13</b> (100 %)			<b>9,5</b>	<b>0,6</b>	<b>1,9</b>	<b>0,1</b>	<b>76,1</b>	<b>11,7</b>	
Andoain	PG	2011	01/01/2018	115,7 4,3	39,2 1,4	58,7 2,2	0,0 0,0	2.284,8 84,0	222,2 8,2
Astigarraga	PG	2010	01/01/2017	99,7 8,3	0,0 0,0	30,5 2,5	7,6 0,6	901,9 75,1	161,2 13,4
Donostia/San Sebastián	PG	2010	01/01/2018	1.381,2 22,7	21,6 0,4	321,1 5,3	0,0 0,0	2.490,4 41,0	1.859,9 30,6
Errenteria	PG	2004	01/01/2018	241,1 7,6	40,4 1,3	89,5 2,8	0,0 0,0	2.460,1 77,0	361,9 11,3
Hernani	NNSS	2011	01/01/2018	232,6 5,8	13,2 0,3	32,9 0,8	0,0 0,0	3.509,8 88,0	199,3 5,0
Hondarribia	PG	2017	01/01/2018	297,2 10,0	17,9 0,6	23,6 0,8	17,1 0,6	2.270,1 76,3	349,7 11,8
Irun	PG	2015	01/01/2018	515,8 12,3	56,2 1,3	39,1 0,9	30,7 0,7	3.096,2 73,9	449,8 10,7
Lasarte-Oria	NNSS	2005	01/01/2018	89,3 15,3	9,2 1,6	18,2 3,1	0,0 0,0	369,0 63,4	96,3 16,6
Lezo	PG	2011	01/01/2017	89,3 10,5	0,0 0,0	16,2 1,9	0,0 0,0	684,0 80,8	57,4 6,8
Oiartzun	PG	2015	01/01/2018	222,2 3,7	25,9 0,4	9,1 0,2	0,0 0,0	5.534,0 93,0	158,4 2,7
Pasaia	NNSS	1997	01/01/2017	79,0 7,5	0,0 0,0	4,7 0,4	0,0 0,0	704,2 66,5	271,6 25,6
Urnieta	PG	2013	01/01/2017	82,8 3,7	5,7 0,3	35,4 1,6	0,0 0,0	2.027,3 90,5	88,9 4,0
Usurbil	NNSS	2013	01/01/2017	141,8 5,5	1,9 0,1	19,9 0,8	0,0 0,0	2.295,8 89,1	116,4 4,5
<b>Resto de municipios de la provincia</b>									
Abaltzisketa	PG	2013	01/01/2017	2,4 0,2	0,0 0,0	1,3 0,1	0,0 0,0	1.138,0 99,0	8,2 0,7
Aduna	NNSS	2007	01/01/2017	30,9 4,4	1,1 0,2	30,2 4,3	0,0 0,0	626,3 89,0	15,0 2,1
Aia	NNSS	2009	01/01/2018	46,4 0,8	2,6 0,0	28,0 0,5	0,0 0,0	5.388,5 97,9	40,8 0,7

CLASES DE SUELO

municipio	figura plan.	año publ	fecha actualización información urbanística	urbano consolidado	urbano no consolidado	urbanizable delimitado o sectorizado	urbanizable no delimitado o sectorizado	no urbanizable	sistemas generales y otros
				(ha) (%)	(ha) (%)	(ha) (%)	(ha) (%)	(ha) (%)	(ha) (%)
Aizarnazabal	NNSS	2003	01/01/2017	28,9 4,4	1,1 0,2	1,0 0,2	0,0 0,0	614,3 93,8	9,4 1,4
Albiztur	NNSS	1991	01/01/2017	8,5 0,7	0,0 0,0	0,0 0,0	0,0 0,0	1.257,9 99,0	4,6 0,4
Alegia	NNSS	1996	01/01/2017	20,3 2,6	0,0 0,0	0,0 0,0	0,0 0,0	724,9 93,1	33,9 4,3
Alkiza	NNSS	1996	01/01/2017	3,7 0,3	0,0 0,0	0,0 0,0	0,0 0,0	1.217,7 99,3	4,3 0,4
Altzaga	NNSS	2000	01/01/2018	3,8 2,8	0,0 0,0	0,0 0,0	0,0 0,0	129,6 95,7	2,1 1,5
Altzo	PG	2011	01/01/2017	8,0 0,8	0,0 0,0	1,4 0,1	0,0 0,0	957,4 98,0	10,7 1,1
Amezketza	NNSS	2007	01/01/2017	16,1 0,3	1,7 0,0	6,0 0,1	0,0 0,0	5.637,1 99,0	35,3 0,6
Anoeta	NNSS	1996	01/01/2017	21,9 5,3	0,0 0,0	4,2 1,0	0,0 0,0	367,0 89,3	17,9 4,4
Antzuola	NNSS	2005	01/01/2017	28,2 1,0	0,0 0,0	4,9 0,2	0,0 0,0	2.718,2 98,1	20,9 0,8
Arama	PG	2016	01/01/2017	6,2 4,6	0,0 0,0	4,1 3,0	0,0 0,0	117,1 86,0	8,7 6,4
Aretxabaleta	NNSS	2001	01/01/2018	66,4 2,5	1,7 0,1	7,7 0,3	0,0 0,0	2.503,9 93,0	113,7 4,2
Arrasate/Mondragón	PG	2016	01/01/2018	188,6 5,7	52,6 1,6	78,8 2,4	20,7 0,6	2.798,8 85,1	149,2 4,5
Asteasu	NNSS	2009	01/01/2017	0,0 0,0	5,1 0,3	0,0 0,0	0,0 0,0	1.657,6 98,3	24,1 1,4
Ataun	NNSS	2005	01/01/2017	24,5 0,4	0,0 0,0	1,6 0,0	0,0 0,0	5.771,6 99,1	27,2 0,5
Azkoitia	NNSS	2007	01/01/2017	115,7 2,1	33,9 0,6	20,7 0,4	0,0 0,0	5.263,6 95,5	80,0 1,5
Azpeitia	PG	2013	01/01/2018	147,7 2,1	37,8 0,5	59,1 0,9	16,2 0,2	6.478,9 93,6	184,8 2,7
Baliarrain	NNSS	2003	01/01/2017	2,9 1,0	0,0 0,0	0,0 0,0	0,0 0,0	260,2 91,8	20,3 7,2
Beasain	NNSS	2007	01/01/2017	99,9 3,3	42,7 1,4	15,4 0,5	0,0 0,0	2.713,7 90,4	129,2 4,3
Beizama	NNSS	1990	01/01/2018	2,7 0,2	0,0 0,0	0,0 0,0	0,0 0,0	1.622,2 98,0	30,1 1,8
Belauntza	PG	2015	01/01/2017	11,6 3,4	10,4 3,0	4,0 1,2	0,0 0,0	310,7 90,6	6,2 1,8
Berastegi	PG	2012	01/01/2017	18,1 0,4	2,7 0,1	1,2 0,0	0,0 0,0	4.520,6 98,7	38,8 0,8

CLASES DE SUELO

municipio	figura plan.	año publ	fecha actualización información urbanística	urbano consolidado	urbano no consolidado	urbanizable delimitado o sectorizado	urbanizable no delimitado o sectorizado	no urbanizable	sistemas generales y otros
				(ha)	(ha)	(ha)	(ha)	(ha)	(ha)
				(%)	(%)	(%)	(%)	(%)	(%)
Bergara	PG	2009	01/01/2018	189,3 2,5	51,4 0,7	31,6 0,4	0,0 0,0	7.071,0 93,3	235,0 3,1
Berrobi	NNSS	2007	01/01/2017	7,3 2,5	0,0 0,0	1,5 0,5	0,0 0,0	280,0 94,7	7,0 2,4
Bidania-Goiatz	PG	2010	01/01/2017	12,5 0,9	1,1 0,1	0,8 0,1	0,0 0,0	1.350,6 98,3	8,8 0,6
Deba	NNSS	2007	01/01/2018	103,9 2,1	10,6 0,2	0,0 0,0	0,0 0,0	4.807,1 95,9	92,6 1,8
Eibar	PG	2008	01/01/2018	121,4 4,9	12,0 0,5	15,6 0,6	3,5 0,1	1.852,1 75,0	464,8 18,8
Elduain	NNSS	2000	01/01/2018	16,4 0,6	0,0 0,0	0,0 0,0	0,0 0,0	2.491,0 98,7	16,6 0,7
Elgeta	NNSS	2005	01/01/2017	22,7 1,3	10,9 0,6	1,5 0,1	0,0 0,0	1.653,6 96,8	20,0 1,2
Elgoibar	PG	2013	01/01/2017	118,5 3,1	20,5 0,5	28,7 0,7	5,9 0,2	3.615,7 93,1	94,1 2,4
Errezil	NNSS	1997	01/01/2017	5,8 0,2	0,6 0,0	1,9 0,1	0,0 0,0	3.197,8 99,2	16,3 0,5
Eskoriatza	NNSS	2000	01/01/2017	49,4 1,2	1,8 0,0	12,9 0,3	0,0 0,0	3.898,1 96,9	62,7 1,6
Ezkio-Itsaso	NNSS	2008	01/01/2017	30,9 1,5	0,0 0,0	19,7 0,9	0,0 0,0	2.045,6 96,4	25,4 1,2
Gabiria	NNSS	2005	01/01/2017	17,7 1,2	0,0 0,0	2,6 0,2	0,0 0,0	1.439,4 97,2	21,5 1,4
Gaintza	NNSS	1999	01/01/2017	1,2 0,2	0,0 0,0	0,0 0,0	0,0 0,0	584,0 98,7	6,7 1,1
Gaztelu	NNSS	1998	01/01/2017	1,1 0,1	0,0 0,0	1,3 0,1	0,0 0,0	920,7 99,3	3,7 0,4
Getaria	NNSS	2008	01/01/2018	39,1 3,6	0,0 0,0	2,4 0,2	0,0 0,0	1.008,6 92,5	40,2 3,7
Hernalde	NNSS	1997	01/01/2017	2,7 0,7	0,0 0,0	0,8 0,2	0,0 0,0	407,7 98,1	4,5 1,1
Ibarra	NNSS	1998	01/01/2018	43,0 8,4	8,6 1,7	2,6 0,5	0,0 0,0	450,4 87,8	8,6 1,7
Idiazabal	NNSS	1987	01/01/2017	57,8 2,0	0,7 0,0	2,1 0,1	0,0 0,0	2.830,8 96,3	49,1 1,7
Ikaztegieta	PG	2010	01/01/2017	9,1 4,5	2,1 1,0	1,8 0,9	0,0 0,0	174,8 86,7	13,7 6,8
Irura	PG	2011	01/01/2017	27,0 9,3	2,1 0,7	5,1 1,8	0,0 0,0	236,3 81,4	20,0 6,9
Itsasondo	PG	2010	01/01/2017	10,5 1,2	2,5 0,3	1,0 0,1	1,2 0,1	868,5 96,9	12,1 1,4

CLASES DE SUELO

municipio	figura plan.	año publ	fecha actualización información urbanística	urbano consolidado	urbano no consolidado	urbanizable delimitado o sectorizado	urbanizable no delimitado o sectorizado	no urbanizable	sistemas generales y otros
				(ha)	(ha)	(ha)	(ha)	(ha)	(ha)
				(%)	(%)	(%)	(%)	(%)	(%)
Larraul	NNSS	2003	01/01/2017	3,4 0,6	0,0 0,0	0,0 0,0	0,0 0,0	554,5 99,2	1,1 0,2
Lazkao	NNSS	2009	01/01/2017	73,7 6,3	6,7 0,6	14,5 1,3	0,0 0,0	1.040,5 89,5	27,6 2,4
Leaburu	NNSS	1997	01/01/2017	10,0 3,0	0,0 0,0	1,1 0,3	0,0 0,0	318,0 94,8	6,3 1,9
Legazpi	PG	2008	01/01/2017	98,8 2,3	24,2 0,6	19,0 0,5	0,0 0,0	4.000,3 95,0	66,6 1,6
Legorreta	NNSS	2010	01/01/2017	21,3 2,5	3,3 0,4	5,6 0,7	0,0 0,0	795,4 92,5	34,8 4,0
Leintz-Gatzaga	NNSS	1987	01/01/2017	2,4 0,2	0,0 0,0	0,0 0,0	0,0 0,0	1.463,1 99,0	12,0 0,8
Lizartza	NNSS	2007	01/01/2017	15,6 1,3	0,0 0,0	0,0 0,0	0,0 0,0	1.187,1 97,6	14,1 1,2
Mendaro	PG	1997	01/01/2018	21,3 0,8	0,6 0,0	1,9 0,1	0,0 0,0	2.445,4 96,7	58,6 2,3
Mutiloa	NNSS	1998	01/01/2017	3,3 0,4	0,0 0,0	0,0 0,0	0,0 0,0	831,6 96,4	27,4 3,2
Mutriku	NNSS	2007	01/01/2018	42,3 1,5	5,2 0,2	11,5 0,4	0,0 0,0	2.630,9 95,2	74,9 2,7
Olaberria	PG	2015	01/01/2017	56,4 8,1	6,1 0,9	6,5 0,9	0,0 0,0	585,7 83,9	43,5 6,2
Oñati	NNSS	2006	01/01/2017	160,6 1,5	26,8 0,2	8,6 0,1	0,0 0,0	10.346,7 96,2	214,7 2,0
Ordizia	NNSS	2000	01/01/2017	70,4 12,5	10,8 1,9	29,5 5,2	0,0 0,0	366,9 65,3	84,5 15,0
Orendain	NNSS	2003	01/01/2017	4,8 0,7	0,0 0,0	0,0 0,0	0,0 0,0	621,1 96,4	18,5 2,9
Orexa	NNSS	1998	01/01/2017	3,2 0,5	0,2 0,0	0,0 0,0	0,0 0,0	580,4 99,1	1,9 0,3
Orio	PG	2012	01/01/2017	40,6 4,2	3,7 0,4	4,8 0,5	0,0 0,0	818,0 84,5	101,3 10,5
Ormaiztegi	PG	2011	01/01/2017	32,2 4,7	2,4 0,3	14,5 2,1	0,0 0,0	619,6 89,6	22,9 3,3
Segura	NNSS	1996	01/01/2017	19,6 2,1	0,0 0,0	1,3 0,1	0,0 0,0	884,8 95,9	16,8 1,8
Soraluze-Placencia de las Armas	PG	2016	01/01/2017	25,8 1,8	1,6 0,1	0,0 0,0	0,0 0,0	1.331,9 95,0	43,5 3,1
Tolosa	PG	2009	01/01/2017	154,1 4,1	0,4 0,0	4,9 0,1	13,7 0,4	3.426,6 91,9	128,8 3,5
Urretxu	NNSS	2012	01/01/2018	41,9 5,5	10,0 1,3	0,9 0,1	0,0 0,0	668,0 86,9	47,9 6,2

**CLASES DE SUELO**

	figura plan.	año publ	fecha actualización información urbanística	urbano consolidado	urbano no consolidado	urbanizable delimitado o sectorizado	urbanizable no delimitado o sectorizado	no urbanizable	sistemas generales y otros
				(ha)	(ha)	(ha)	(ha)	(ha)	(ha)
				(%)	(%)	(%)	(%)	(%)	(%)
Villabona	PG	2013	01/01/2018	40,4 2,3	6,7 0,4	18,0 1,0	0,0 0,0	1.626,7 92,6	64,1 3,7
Zaldibia	NNSS	1999	01/01/2017	16,0 1,0	1,3 0,1	0,0 0,0	0,0 0,0	1.633,5 97,9	18,5 1,1
Zarautz	PG	2008	01/01/2018	136,9 9,5	23,8 1,7	19,8 1,4	26,5 1,8	1.227,3 85,6	0,0 0,0
Zegama	NNSS	2006	01/01/2017	23,8 0,7	0,0 0,0	5,3 0,2	0,0 0,0	3.458,6 98,5	24,1 0,7
Zerain	NNSS	2011	01/01/2017	3,5 0,3	0,5 0,0	3,6 0,4	0,0 0,0	1.008,3 98,4	8,3 0,8
Zestoa	NNSS	2002	01/01/2018	64,8 1,5	20,1 0,5	7,3 0,2	0,0 0,0	4.178,1 95,5	103,9 2,4
Zizurkil	PG	2011	01/01/2018	32,0 2,0	11,8 0,8	1,6 0,1	2,0 0,1	1.490,0 95,2	27,9 1,8
Zumaia	NNSS	2004	01/01/2017	118,5 11,0	0,0 0,0	10,0 0,9	16,8 1,6	797,1 74,1	133,1 12,4
Zumarraga	NNSS	2006	01/01/2017	58,7 3,2	2,4 0,1	37,6 2,0	0,0 0,0	1.658,0 89,6	93,2 5,0

TABLA 2. Información de los sectores o áreas de desarrollo.

ÁREAS DE DESARROLLO (suelo urbano no consolidado y urbanizable delimitado o sectorizado)

fecha imagen	edificabilidad				viviendas		número sectores	
	residencial		actividades económicas		previstas (número)	ejecutado (%)		
	prevista (m <sup>2</sup> )	ejecutado (%)	prevista (m <sup>2</sup> )	ejecutado (%)				
<b>País Vasco</b>	<b>21.493.485</b>	<b>33,7</b>	<b>10.870.582</b>	<b>23,5</b>	<b>180.958</b>	<b>35,8</b>	<b>2.118</b>	
Municipios incluidos en SIU: 251 (100%)								
<b>Araba/Álava</b>	<b>6.742.353</b>	<b>36,5</b>	<b>3.257.695</b>	<b>25,9</b>	<b>54.832</b>	<b>41,6</b>	<b>550</b>	
Municipios incluidos en SIU: 51 (100%)								
<b>Área Urbana de Vitoria/Gasteiz</b>	<b>4.326.194</b>	<b>45,2</b>	<b>1.030.452</b>	<b>44,1</b>	<b>40.436</b>	<b>48,5</b>	<b>85</b>	
Municipios incluidos en SIU: 1 (100%)								
Vitoria-Gasteiz	2017	4.326.194	45,2	1.030.452	44,1	40.436	48,5	85
<b>Resto de municipios de la provincia</b>								
Agurain/Salvatierra		213.152	70,6	392.645	68,9	1.575	74,3	15
Alegoría-Dulantzi		142.052	8,3	26.015	-0,0	1.136	8,8	24
Amurrio		176.079	16,5	153.855	35,2	1.327	17,1	40
Aramaio		18.916	0,0	---	---	176	0,0	4
Armiñón		9.750	0,0	22.495	0,0	39	0,0	2
Arraia-Maeztu		12.000	0,0	---	---	60	0,0	3
Arratzua-Ubarrundia		119.468	1,9	43.780	0,0	616	2,3	12
Artziniega		153.742	29,9	41.220	0,0	875	21,0	8
Asparrena		99.002	6,6	---	---	523	3,1	33
Ayala/Aiara		186.154	65,7	140.774	0,0	1.073	64,6	13
Baños de Ebro/Mañueta		9.400	0,0	---	---	44	0,0	4
Barrundia		19.000	0,0	---	---	76	0,0	6
Berantevilla		25.854	4,8	74.641	0,0	107	4,7	31
Bernedo		23.500	0,0	---	---	94	0,0	4

**ÁREAS DE DESARROLLO** (suelo urbano no consolidado y urbanizable delimitado o sectorizado)

fecha imagen	edificabilidad				viviendas		número sectores
	residencial		actividades económicas		previstas (número)	ejecutado (%)	
	prevista (m <sup>2</sup> )	ejecutado (%)	prevista (m <sup>2</sup> )	ejecutado (%)			
Campezo/Kanpezu	133.208	18,0	---	---	667	15,9	42
Elburgo/Burgelu	17.250	11,7	---	---	69	11,7	3
Elciego	21.250	0,0	25.630	19,9	171	0,0	4
Elvillar/Bilar	17.703	0,0	17.710	0,0	89	0,0	4
Erriberagoitia/Ribera Alta	26.000	0,0	79.475	0,0	104	0,0	8
Harana/Valle de Arana	3.750	0,0	---	---	15	0,0	1
Iruña Oka/Iruña de Oca	71.124	15,8	---	---	354	26,5	10
Iruraiz-Gauna	27.250	0,0	---	---	109	0,0	9
Kripan	2.250	0,0	---	---	15	0,0	1
Kuartango	8.000	0,0	---	---	32	0,0	2
Labastida/Bastida	106.928	9,8	15.510	41,9	676	9,5	16
Lagrán	---	---	16.610	0,0	---	---	1
Laguardia	113.810	10,1	237.545	0,0	603	8,1	16
Lanciego/Lantziego	29.984	0,0	141.955	0,0	140	0,0	8
Lantarón	34.593	0,0	114.620	-0,0	149	0,0	10
Lapuebla de Labarca	19.250	0,0	13.640	-0,0	77	0,0	4
Laudio/Llodio	48.812	-0,0	100.440	2,7	468	0,0	6
Legutio	4.500	0,0	176.385	23,9	30	0,0	2
Leza	9.500	0,0	---	---	38	0,0	2
Moreda de Álava/Moreda Araba	16.150	0,0	28.253	14,8	79	0,0	15
Navaridas	18.250	100,0	8.965	0,0	73	100,0	2
Oyón-Oion	184.886	24,2	170.665	0,0	1.352	24,0	18

**ÁREAS DE DESARROLLO** (suelo urbano no consolidado y urbanizable delimitado o sectorizado)

fecha imagen	edificabilidad				viviendas		número sectores
	residencial		actividades económicas		previstas (número)	ejecutado (%)	
	prevista (m <sup>2</sup> )	ejecutado (%)	prevista (m <sup>2</sup> )	ejecutado (%)			
Peñacerrada-Urizaharra	---	---	95.755	0,0	---	---	2
Ribera Baja/Erribera Beitia	137.974	6,3	---	---	569	6,1	32
San Millán/Donemiliaga	4.750	0,0	---	---	19	0,0	1
Urkabustaiz	40.978	1,1	24.860	9,9	307	1,3	24
Valdegovía/Gaubea	51.500	0,0	---	---	214	0,0	9
Yécora/Iekora	6.500	16,9	---	---	42	17,4	3
Zambrana	28.000	15,7	---	---	112	15,7	4
Zigoitia	23.940	0,0	63.800	-0,0	102	0,0	7

**ÁREAS DE DESARROLLO** (suelo urbano no consolidado y urbanizable delimitado o sectorizado)

fecha imagen	edificabilidad				viviendas		número sectores	
	residencial		actividades económicas		previstas (número)	ejecutado (%)		
	prevista (m <sup>2</sup> )	ejecutado (%)	prevista (m <sup>2</sup> )	ejecutado (%)				
<b>Bizkaia</b>	<b>9.120.414</b>	<b>29,5</b>	<b>4.235.799</b>	<b>25,7</b>	<b>72.977</b>	<b>30,8</b>	<b>1.021</b>	
Municipios incluidos en SIU: <b>112</b> (100 %)								
<b>Área Urbana de Bilbao</b>	<b>5.944.743</b>	<b>32,7</b>	<b>2.486.654</b>	<b>29,5</b>	<b>49.763</b>	<b>34,3</b>	<b>474</b>	
Municipios incluidos en SIU: <b>35</b> (100 %)								
Abanto y Ciérvana-Abanto Zierbena	2017	230.836	8,0	427.241	43,6	2.164	7,9	42
Alonsotegi	2014	30.003	8,4	16.470	0,0	286	8,4	5
Arrankudiaga	2014	45.950	9,0	29.723	79,7	232	7,1	27
Arrigorriaga	2017	33.128	7,6	---	---	300	7,9	7
Barakaldo	2017	416.563	30,3	10.755	21,1	3.920	31,1	12
Barrika	2014	14.000	0,0	23.895	0,0	56	0,0	3
Basauri	2017	211.002	47,6	---	---	2.179	45,1	22
Berango	2017	243.028	20,7	---	---	2.401	21,1	13
Bilbao	2017	1.081.573	74,7	37.845	0,0	10.240	75,5	43
Derio	2017	222.969	6,5	165.240	33,3	1.317	11,7	8
Erandio	2017	208.989	20,4	---	---	2.037	18,8	28
Etxebarri	2014	22.942	7,9	---	---	227	7,5	4
Galdakao	2017	187.501	1,9	147.690	14,1	1.679	2,0	27
Getxo	2017	707.280	18,7	---	---	4.345	24,5	17
Gorliz	2017	80.143	0,3	---	---	546	0,2	7
Larrabetzu	2017	29.381	23,1	45.720	33,0	227	20,5	8
Leioa	2017	204.713	19,6	165.348	11,2	1.806	20,3	16
Lemoiz	2014	40.642	2,2	14.175	0,0	259	1,4	15

ÁREAS DE DESARROLLO (suelo urbano no consolidado y urbanizable delimitado o sectorizado)

municipio	fecha imagen	edificabilidad				viviendas		número sectores
		residencial		actividades económicas		previstas (número)	ejecutado (%)	
		prevista (m <sup>2</sup> )	ejecutado (%)	prevista (m <sup>2</sup> )	ejecutado (%)			
Lezama	2014	53.182	2,9	---	---	432	2,7	7
Loiu	2017	108.592	20,4	228.687	0,0	800	15,9	13
Muskiz	2017	37.078	27,2	---	---	249	20,1	7
Ortuella	2017	86.102	45,9	---	---	502	31,5	3
Plentzia	2017	2.286	100,0	---	---	27	100,0	1
Portugalete	2017	191.393	34,7	54.630	0,0	1.805	35,7	9
Santurtzi	2017	228.331	32,3	26.550	0,0	2.260	32,7	5
Sestao	2017	184.459	19,5	132.101	38,4	1.798	19,6	9
Sondika	2017	63.712	92,6	---	---	588	92,9	20
Sopela	2017	461.864	43,6	---	---	2.787	39,4	11
Ugao-Miraballes	2014	10.500	0,0	---	---	70	0,0	1
Urduliz	2017	153.607	11,9	21.825	30,5	1.451	9,9	6
Valle de Trápaga-Trapagaran	2017	151.034	8,5	518.805	62,6	1.426	10,2	32
Zamudio	2017	57.391	19,0	370.710	4,4	567	18,8	10
Zaratamo	2014	34.597	9,3	32.325	40,5	261	10,7	17
Zeberio	2014	7.836	54,1	16.920	0,0	58	58,6	5
Zierbena	2014	102.134	27,6	---	---	461	24,5	14
<b>Resto de municipios de la provincia</b>								
Abadiño		35.006	41,3	43.009	30,2	283	30,4	7
Ajangiz		3.965	0,0	---	---	32	0,0	3
Amorebieta-Etxano		222.498	18,3	141.075	16,7	2.070	18,1	19

ÁREAS DE DESARROLLO (suelo urbano no consolidado y urbanizable delimitado o sectorizado)

fecha imagen	edificabilidad				viviendas		número sectores
	residencial		actividades económicas		previstas (número)	ejecutado (%)	
	prevista (m <sup>2</sup> )	ejecutado (%)	prevista (m <sup>2</sup> )	ejecutado (%)			
Arakaldo	5.000	0,0	---	---	20	0,0	4
Arantzazu	5.650	42,3	---	---	25	38,2	4
Areatza	9.814	0,0	---	---	65	0,0	5
Arrieta	13.677	0,0	---	---	105	0,0	11
Artea	33.454	7,3	---	---	254	9,1	11
Artzentales	20.000	0,0	---	---	102	0,0	10
Atxondo	16.174	54,5	30.240	0,0	139	51,9	7
Aulesti	14.508	12,2	---	---	138	12,1	10
Bakio	174.046	3,4	---	---	962	5,0	4
Balmaseda	167.554	54,2	137.527	9,2	1.606	53,7	19
Bedia	7.500	0,0	---	---	30	0,0	2
Bermeo	56.150	-0,0	---	---	582	0,0	4
Berriatua	8.446	100,0	5.445	0,0	61	100,0	3
Berriz	1.448	100,0	---	---	12	100,0	2
Busturia	38.550	0,2	---	---	263	0,1	10
Dima	54.726	1,6	14.400	0,0	275	2,3	8
Durango	287.366	16,7	186.525	0,0	2.339	18,7	17
Ea	13.023	37,8	---	---	109	36,2	30
Elantxobe	16.674	0,0	---	---	121	0,0	2
Elorrio	54.060	39,5	75.060	57,1	509	38,9	12
Ereño	14.976	0,0	---	---	68	0,0	7
Ermua	97.521	58,0	56.386	0,0	930	58,7	11

**ÁREAS DE DESARROLLO** (suelo urbano no consolidado y urbanizable delimitado o sectorizado)

fecha imagen	edificabilidad				viviendas		número sectores
	residencial		actividades económicas		previstas (número)	ejecutado (%)	
	prevista (m <sup>2</sup> )	ejecutado (%)	prevista (m <sup>2</sup> )	ejecutado (%)			
Errigoiti	11.500	0,0	31.185	0,0	46	0,0	2
Etxebarria	7.208	45,9	---	---	68	45,9	1
Fruiz	750	0,0	---	---	3	0,0	1
Galdames	26.750	3,9	47.565	0,0	107	3,9	4
Gamiz-Fika	52.563	1,0	---	---	352	0,6	10
Garai	5.000	23,9	---	---	20	23,9	1
Gatika	3.860	53,4	---	---	26	53,8	5
Gernika-Lumo	51.916	10,9	22.050	100,0	414	10,4	13
Gordexola	24.354	15,7	---	---	133	21,1	9
Güeñes	147.358	14,9	151.560	0,5	889	21,4	14
Ibarrangelu	12.600	0,0	---	---	60	0,0	17
Igorre	65.799	35,4	---	---	555	39,6	4
Ispaster	31.348	4,8	---	---	130	4,6	5
Iurreta	48.268	0,0	---	---	411	0,0	5
Izurtza	10.884	0,0	9.306	84,4	96	0,0	10
Karrantza Harana/Valle de Carranza	50.520	11,8	---	---	274	9,9	7
Lanestosa	5.000	0,0	---	---	20	0,0	1
Laukiz	16.000	0,0	---	---	64	0,0	1
Lekeitio	58.626	5,7	16.650	0,0	544	5,3	11
Lemoa	102.660	25,9	71.820	1,9	798	27,9	19
Mallabia	9.670	0,0	---	---	104	0,0	8
Mañaria	5.250	0,0	17.730	0,0	21	0,0	3

ÁREAS DE DESARROLLO (suelo urbano no consolidado y urbanizable delimitado o sectorizado)

fecha imagen	edificabilidad				viviendas		número sectores
	residencial		actividades económicas		previstas (número)	ejecutado (%)	
	prevista (m <sup>2</sup> )	ejecutado (%)	prevista (m <sup>2</sup> )	ejecutado (%)			
Markina-Xemein	18.454	7,3	---	---	79	13,4	4
Maruri-Jatabe	37.050	17,0	---	---	165	25,5	4
Mendata	4.754	0,0	---	---	33	0,0	3
Mendexa	17.920	0,0	---	---	104	0,0	3
Meñaka	10.300	0,0	---	---	62	0,0	5
Morga	5.952	30,4	---	---	40	25,0	6
Mundaka	19.922	1,2	---	---	193	1,2	3
Mungia	471.539	60,5	324.135	48,7	3.048	45,8	18
Munitibar-Arbatzegi Gerrikaiz	12.794	47,0	---	---	65	51,2	8
Murueta	3.750	0,0	---	---	15	0,0	2
Muxika	20.000	0,0	---	---	80	0,0	6
Nabarniz	3.000	0,0	---	---	12	0,0	1
Ondarroa	55.104	13,9	39.825	33,2	552	13,0	4
Orozko	15.000	0,0	15.840	25,5	60	0,0	3
Otxandio	36.896	12,3	65.968	25,6	348	12,5	27
Sopuerta	99.066	11,4	---	---	664	11,2	27
Sukarrieta	8.250	39,4	---	---	33	39,4	2
Trucios-Turtzioz	14.000	0,0	---	---	56	0,0	3
Urduña/Orduña	101.732	3,9	71.055	23,9	570	3,1	19
Zaldibar	30.340	18,7	34.074	0,0	274	19,5	5
Zalla	42.184	0,0	94.140	17,8	388	0,0	8
Zeanuri	11.834	21,1	41.355	5,4	57	31,7	9

**ÁREAS DE DESARROLLO** (suelo urbano no consolidado y urbanizable delimitado o sectorizado)

fecha imagen	edificabilidad				viviendas		número sectores
	residencial		actividades económicas		previstas (número)	ejecutado (%)	
	prevista (m <sup>2</sup> )	ejecutado (%)	prevista (m <sup>2</sup> )	ejecutado (%)			
Ziortza-Bolibar	16.162	0,0	5.220	67,8	81	0,0	4

ÁREAS DE DESARROLLO (suelo urbano no consolidado y urbanizable delimitado o sectorizado)

fecha imagen	edificabilidad				viviendas		número sectores	
	residencial		actividades económicas		previstas (número)	ejecutado (%)		
	prevista (m <sup>2</sup> )	ejecutado (%)	prevista (m <sup>2</sup> )	ejecutado (%)				
<b>Gipuzkoa</b>	<b>5.630.718</b>	<b>37,0</b>	<b>3.377.088</b>	<b>18,3</b>	<b>53.149</b>	<b>36,6</b>	<b>547</b>	
Municipios incluidos en SIU: <b>88</b> (100 %)								
<b>Área Urbana de Donostia/San Sebastián</b>	<b>2.894.211</b>	<b>26,5</b>	<b>1.518.968</b>	<b>22,0</b>	<b>27.552</b>	<b>25,2</b>	<b>169</b>	
Municipios incluidos en SIU: <b>13</b> (100 %)								
Andoain	2017	266.150	59,4	251.670	32,0	2.072	55,6	22
Astigarraga	2014	22.892	24,3	105.750	0,0	241	24,3	3
Donostia/San Sebastián	2017	903.792	6,1	533.430	2,6	8.136	3,2	18
Errenteria	2017	199.817	2,4	198.360	73,1	1.654	1,3	12
Hernani	2017	159.061	14,4	97.844	43,1	1.651	14,2	24
Hondarribia	2017	167.562	35,1	31.355	0,0	1.784	32,1	9
Irun	2017	605.765	45,0	61.443	7,7	6.556	43,0	40
Lasarte-Oria	2017	206.155	53,5	29.770	0,0	1.950	54,9	7
Lezo	2014	11.100	0,0	63.605	0,0	120	0,0	2
Oiartzun	2017	140.251	30,5	36.808	100,0	1.396	30,3	12
Pasaia	2014	11.500	7,6	---	---	46	7,6	2
Urnieta	2014	105.952	8,5	108.934	10,5	1.084	8,1	8
Usurbil	2017	94.215	27,6	---	---	862	28,3	10
<b>Resto de municipios de la provincia</b>								
Abaltzisketa		4.200	0,0	---	---	28	0,0	1
Aduna		6.868	56,8	---	---	54	48,1	4
Aia		23.193	7,1	112.950	9,4	193	5,7	14

**ÁREAS DE DESARROLLO** (suelo urbano no consolidado y urbanizable delimitado o sectorizado)

fecha imagen	edificabilidad				viviendas		número sectores
	residencial		actividades económicas		previstas (número)	ejecutado (%)	
	prevista (m <sup>2</sup> )	ejecutado (%)	prevista (m <sup>2</sup> )	ejecutado (%)			
Aizarnazabal	8.524	28,0	---	---	64	28,4	3
Altzo	5.039	0,0	---	---	40	0,0	2
Amezketza	13.261	20,9	16.335	0,0	104	20,1	3
Anoeta	25.860	50,9	---	---	258	50,9	1
Antzuola	11.000	0,0	9.135	0,0	44	0,0	2
Arama	4.320	0,0	---	---	26	0,0	3
Aretxabaleta	25.120	100,0	34.785	0,0	250	100,0	4
Arrasate/Mondragón	196.341	54,7	476.190	21,4	1.960	58,0	25
Asteasu	30.767	53,8	---	---	243	45,7	11
Ataun	---	---	---	---	---	---	1
Azkoitia	226.403	45,2	---	---	2.089	46,8	12
Azpeitia	153.232	96,2	261.552	13,9	1.320	95,5	11
Beasain	94.002	5,7	---	---	973	5,6	12
Belauntza	10.066	50,7	---	---	44	52,3	9
Berastegi	23.995	8,0	---	---	189	9,0	13
Bergara	166.135	65,0	256.905	4,0	1.535	63,7	15
Berrobi	9.380	53,6	---	---	67	53,6	1
Bidania-Goiatz	7.823	42,6	---	---	61	50,8	5
Deba	76.405	32,8	---	---	704	33,4	5
Eibar	140.144	43,3	57.555	24,6	1.327	43,0	13
Elgeta	17.460	53,7	39.870	82,7	154	58,4	5
Elgoibar	167.145	59,3	121.514	5,7	1.705	61,1	19

**ÁREAS DE DESARROLLO** (suelo urbano no consolidado y urbanizable delimitado o sectorizado)

fecha imagen	edificabilidad				viviendas		número sectores
	residencial		actividades económicas		previstas (número)	ejecutado (%)	
	prevista (m <sup>2</sup> )	ejecutado (%)	prevista (m <sup>2</sup> )	ejecutado (%)			
Errezil	5.724	67,8	8.325	0,0	54	67,8	4
Eskoriatza	14.310	42,2	58.095	0,0	135	42,2	3
Ezkio-Itsaso	2.824	100,0	---	---	28	100,0	3
Gabiria	7.000	0,0	---	---	28	0,0	1
Gaztelu	2.250	0,0	2.115	0,0	9	0,0	2
Getaria	12.760	0,0	---	---	130	0,0	1
Hernialde	3.316	0,0	---	---	22	0,0	2
Ibarra	---	---	50.094	0,0	---	---	2
Idiazabal	6.360	51,5	---	---	60	51,5	2
Ikaztegieta	10.968	0,0	8.235	0,0	104	0,0	4
Irura	45.296	26,0	5.085	0,0	444	32,4	6
Itsasondo	15.344	35,7	---	---	140	37,1	13
Lazkao	92.729	58,1	---	---	891	57,9	4
Leaburu	---	---	4.860	0,0	---	---	1
Legazpi	107.310	45,3	---	---	1.150	45,3	13
Legorreta	16.883	39,4	---	---	165	40,0	6
Mendaro	18.338	21,4	---	---	173	21,4	11
Mutriku	57.150	17,0	12.330	38,3	463	17,9	12
Olaberria	6.298	19,8	---	---	45	20,0	7
Oñati	41.914	15,4	---	---	337	13,3	7
Ordizia	72.146	22,2	---	---	628	24,9	6
Orexa	900	0,0	---	---	6	0,0	2

**ÁREAS DE DESARROLLO** (suelo urbano no consolidado y urbanizable delimitado o sectorizado)

fecha imagen	edificabilidad				viviendas		número sectores
	residencial		actividades económicas		previstas (número)	ejecutado (%)	
	prevista (m <sup>2</sup> )	ejecutado (%)	prevista (m <sup>2</sup> )	ejecutado (%)			
Orio	16.859	0,0	30.822	14,4	161	0,0	3
Ormaiztegi	39.563	43,7	---	---	348	46,8	6
Segura	6.016	42,4	---	---	64	42,4	1
Soraluze-Placencia de las Armas	18.720	100,0	---	---	200	100,0	2
Tolosa	25.055	57,1	11.475	18,9	255	56,8	4
Urretxu	54.829	55,6	4.230	0,0	493	55,7	10
Villabona	66.408	67,8	68.255	0,0	656	66,9	8
Zaldibia	12.826	100,0	---	---	121	100,0	1
Zarautz	236.084	57,5	109.530	39,6	2.295	57,5	5
Zegama	5.096	0,0	---	---	53	0,0	2
Zerain	6.500	0,0	---	---	30	0,0	4
Zestoa	101.201	60,3	47.479	6,0	830	57,7	8
Zizurkil	55.827	52,0	22.230	0,0	608	54,4	8
Zumaia	24.040	0,0	28.170	48,2	250	0,0	2
Zumarraga	80.981	28,1	---	---	789	27,2	8

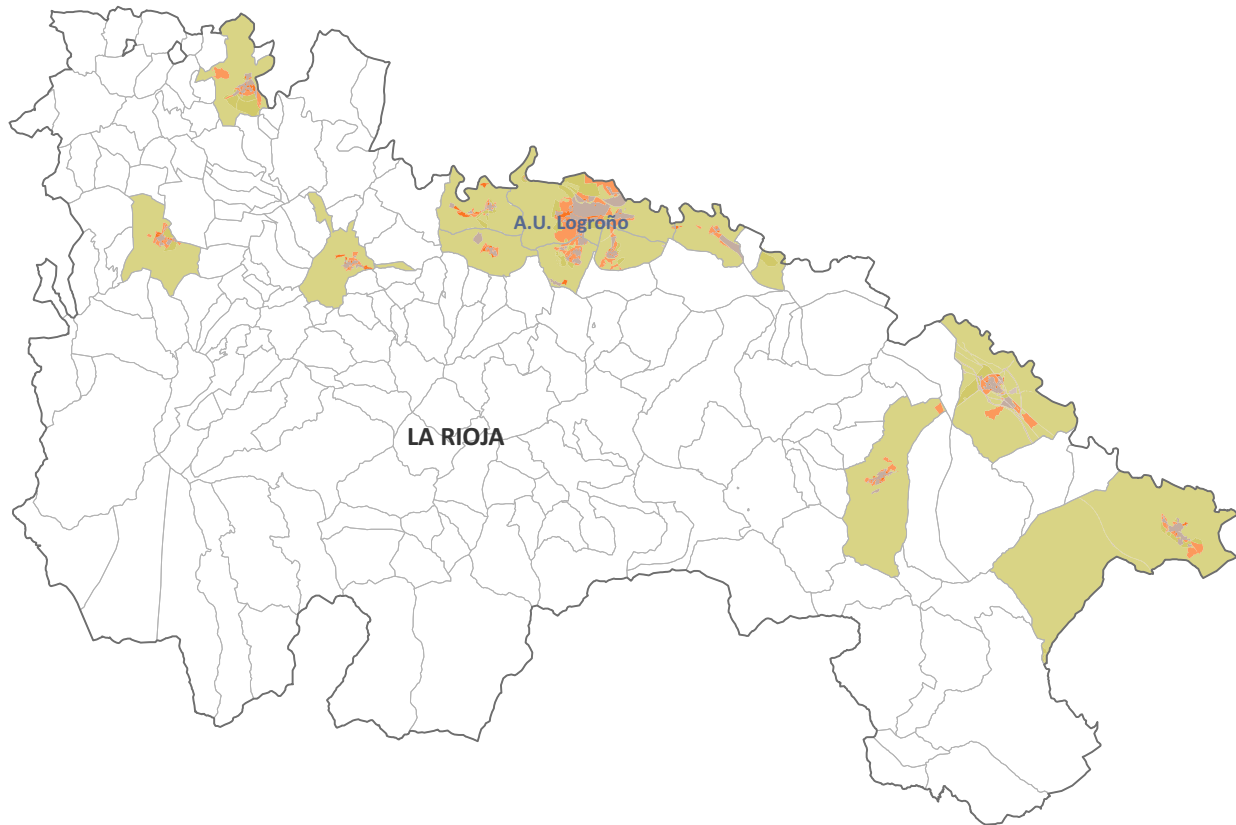

**RESUMEN MUNICIPIOS INTEGRADOS**

<b>total municipios integrados de la CCAA</b>	<b>12</b>
porcentaje de los municipios de la CCAA	<b>6,90%</b>
porcentaje de los municipios con planeamiento urbanístico de la CCAA	<b>8,16%</b>
porcentaje de los principales municipios* * municipios de las grandes áreas urbanas y de más de 25.000 hab.	<b>100,00%</b>
<b>población municipios integrados CCAA</b>	<b>250.229</b>
porcentaje de la población de la CCAA	<b>79,27%</b>
porcentaje población de sus áreas urbanas	<b>100,00%</b>

**PLANEAMIENTO URBANÍSTICO**

		<b>figura planeamiento</b>					
		normas subsidiarias		delimitación de suelo		sin planeamiento	
plan general		núm.	(%)	núm.	(%)	núm.	(%)
		<b>110</b>	<b>63%</b>	<b>20</b>	<b>11%</b>	<b>17</b>	<b>10%</b>
						<b>27</b>	<b>16%</b>

		<b>antigüedad planeamiento</b>					
		hasta 1992		entre 1993-2007		desde 2008	
núm.	(%)	núm.	(%)	núm.	(%)	núm.	(%)
		<b>13</b>	<b>9%</b>	<b>85</b>	<b>58%</b>	<b>49</b>	<b>33%</b>

TABLA 1. Información sobre planeamiento urbanístico y clasificación del suelo.

**CLASES DE SUELO**

figura plan.	año publ	fecha actualización información urbanística	urbano consolidado	urbano no consolidado	urbanizable delimitado o sectorizado	urbanizable no delimitado o sectorizado	no urbanizable	sistemas generales y otros	
			(ha)	(ha)	(ha)	(ha)	(ha)	(ha)	
			(%)	(%)	(%)	(%)	(%)	(%)	
<b>La Rioja</b>			<b>2.822,6</b>	<b>537,2</b>	<b>2.912,8</b>	<b>2.436,0</b>	<b>61.662,6</b>	<b>537,6</b>	
Municipios incluidos en SIU: 12 ( 7 %)			4,0	0,8	3,4	4,1	87,0	0,8	
<b>Rioja, La</b>			<b>2.822,6</b>	<b>537,2</b>	<b>2.912,8</b>	<b>2.436,0</b>	<b>61.662,6</b>	<b>537,6</b>	
Municipios incluidos en SIU: 12 ( 7 %)			4,0	0,8	4,1	3,4	87,0	0,8	
<b>Área Urbana de Logroño</b>			<b>1.794,4</b>	<b>311,9</b>	<b>1.645,1</b>	<b>1.269,1</b>	<b>16.782,5</b>	<b>21,8</b>	
Municipios incluidos en SIU: 6 (100 %)			8,2	1,4	7,5	5,8	76,9	0,1	
Agoncillo	PG	2004	05/08/2009	190,3 5,4	23,3 0,7	89,3 2,5	152,6 4,3	3.067,6 87,1	0,0 0,0
Fuenmayor	PG	2005	06/08/2009	83,8 2,4	82,9 2,4	67,1 2,0	118,5 3,5	3.065,9 89,6	2,4 0,1
Lardero	PG	2007	03/08/2009	214,9 10,5	38,5 1,9	218,9 10,7	121,8 6,0	1.448,4 70,9	0,0 0,0
Logroño	PG	2002	01/12/2018	1.081,3 13,6	128,4 1,6	1.045,6 13,2	818,7 10,3	4.875,1 61,3	0,0 0,0
Navarrete	PG	2011	27/11/2015	119,9 4,2	27,7 1,0	55,5 1,9	0,0 0,0	2.643,2 92,8	0,7 0,0
Villamediana de Iregua	PG	2013	01/12/2018	104,2 5,1	11,0 0,5	168,7 8,3	57,6 2,8	1.682,3 82,4	18,8 0,9
<b>Resto de municipios de la provincia</b>									
Alfaro	PG	2003	01/12/2018	221,8 1,1	18,8 0,1	228,7 1,2	208,2 1,1	18.667,5 96,2	55,5 0,3
Arnedo	PG	2004	01/12/2018	135,2 1,6	26,3 0,3	174,6 2,0	0,0 0,0	8.198,2 96,1	0,0 0,0
Calahorra	PG	2007	08/05/2019	291,4 3,1	32,5 0,3	426,8 4,6	362,2 3,9	7.778,4 83,2	459,9 4,9
Haro	PG	2001	01/12/2018	188,2 4,6	48,0 1,2	248,0 6,1	465,7 11,5	3.100,2 76,5	0,0 0,0
Nájera	PG	2004	20/01/2017	91,3 2,4	59,6 1,6	72,4 1,9	0,0 0,0	3.518,6 94,0	0,4 0,0
Santo Domingo de la Calzada	PG	2000	11/12/2017	100,3 2,5	40,1 1,0	117,3 2,9	130,7 3,3	3.617,1 90,3	0,0 0,0

TABLA 2. Información de los sectores o áreas de desarrollo.

**ÁREAS DE DESARROLLO** (suelo urbano no consolidado y urbanizable delimitado o sectorizado)

fecha imagen	edificabilidad						viviendas		número sectores	
	residencial		industrial		terciario		previstas (número)	ejecutado (%)		
	prevista (m <sup>2</sup> )	ejecutado (%)	prevista (m <sup>2</sup> )	ejecutado (%)	prevista (m <sup>2</sup> )	ejecutado (%)				
<b>La Rioja</b>	<b>10.837.828</b>	<b>34,1</b>	<b>6.670.434</b>	<b>30,1</b>	<b>638.372</b>	<b>14,9</b>	<b>81.755</b>	<b>35,6</b>	<b>666</b>	
Municipios incluidos en SIU: 12 ( 7 % )										
<b>Rioja, La</b>	<b>10.837.828</b>	<b>34,1</b>	<b>6.670.434</b>	<b>30,1</b>	<b>638.372</b>	<b>14,9</b>	<b>81.755</b>	<b>35,6</b>	<b>666</b>	
Municipios incluidos en SIU: 12 ( 7 % )										
<b>Área Urbana de Logroño</b>	<b>7.266.246</b>	<b>37,3</b>	<b>2.595.610</b>	<b>34,8</b>	<b>544.451</b>	<b>15,8</b>	<b>57.215</b>	<b>38,2</b>	<b>323</b>	
Municipios incluidos en SIU: 6 (100 % )										
Agoncillo	2014	485.717	8,6	65.600	0,0	44.734	4,1	3.473	8,3	40
Fuenmayor	2014	124.974	12,4	737.522	47,6	---	---	979	19,7	21
Lardero	2012	1.263.479	18,4	285.696	2,8	242.587	0,5	9.613	17,7	76
Logroño	2017	4.446.578	50,8	1.373.867	37,8	84.887	98,1	36.117	51,6	120
Navarrete	2014	419.589	5,0	---	---	---	---	2.946	5,4	17
Villamediana de Iregua	2017	525.910	27,5	132.926	18,5	172.244	0,0	4.087	21,1	49
<b>Resto de municipios de la provincia</b>										
Alfaro		210.315	20,2	1.068.790	5,8	7.162	0,0	1.422	19,8	35
Arnedo		325.398	50,6	741.448	26,6	1.548	100,0	2.664	54,5	56
Calahorra		1.408.023	17,2	1.218.530	10,4	39.292	18,5	8.382	19,8	49
Haro		795.815	42,4	329.123	58,6	45.228	0,0	5.349	43,9	56
Nájera		289.881	18,6	410.140	100,0	690	0,0	2.187	16,1	62
Santo Domingo de la Calzada		542.150	26,5	306.794	37,0	---	---	4.536	26,1	85

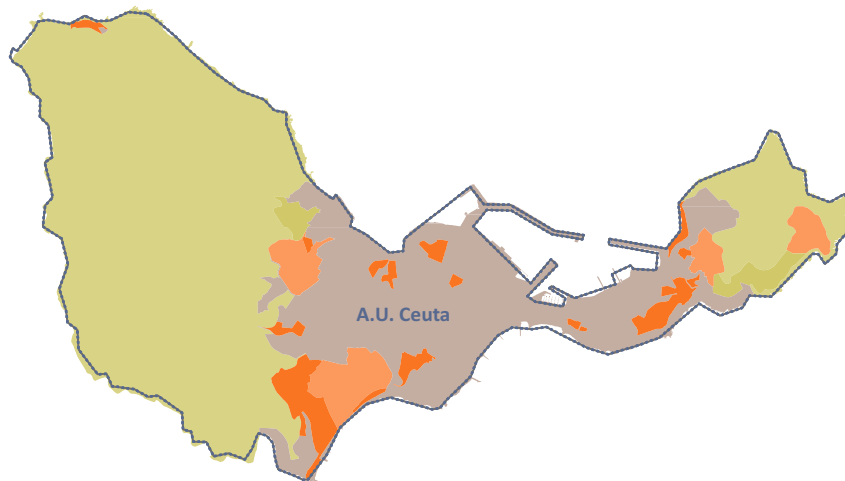

### RESUMEN MUNICIPIOS INTEGRADOS

<b>total municipios integrados de la CCAA</b>	<b>1</b>
porcentaje de los municipios de la CCAA	<b>100,00%</b>
porcentaje de los municipios con planeamiento urbanístico de la CCAA	<b>100,00%</b>
porcentaje de los principales municipios* <small>* municipios de las grandes áreas urbanas y de más de 25.000 hab.</small>	<b>100,00%</b>
<b>población municipios integrados CCAA</b>	<b>85.144</b>
porcentaje de la población de la CCAA	<b>100,00%</b>
porcentaje población de sus áreas urbanas	<b>100,00%</b>

### PLANEAMIENTO URBANÍSTICO

plan general		normas subsidiarias		delimitación de suelo		sin planeamiento	
núm.	(%)	núm.	(%)	núm.	(%)	núm.	(%)
<b>1</b>	<b>100%</b>	<b>0</b>	<b>0%</b>	<b>0</b>	<b>0%</b>	<b>0</b>	<b>0%</b>

hasta 1992		entre 1993-2007		desde 2008	
núm.	(%)	núm.	(%)	núm.	(%)
<b>1</b>		<b>0</b>	<b>0%</b>	<b>0</b>	<b>0%</b>

TABLA 1. Información sobre planeamiento urbanístico y clasificación del suelo.

**CLASES DE SUELO**

figura plan.	año publ	fecha actualización información urbanística	CLASES DE SUELO						
			urbano consolidado	urbano no consolidado	urbanizable delimitado o sectorizado	urbanizable no delimitado o sectorizado	no urbanizable	sistemas generales y otros	
			(ha) (%)	(ha) (%)	(ha) (%)	(ha) (%)	(ha) (%)	(ha) (%)	
<b>Ceuta</b>			<b>553,7</b>	<b>89,2</b>	<b>103,7</b>	<b>33,4</b>	<b>1.190,2</b>	<b>0,0</b>	
Municipios incluidos en SIU: 1 (100 %)			<i>28,1</i>	<i>4,5</i>	<i>1,7</i>	<i>5,3</i>	<i>60,4</i>	<i>0,0</i>	
<b>Ceuta</b>			<b>553,7</b>	<b>89,2</b>	<b>103,7</b>	<b>33,4</b>	<b>1.190,2</b>	<b>0,0</b>	
Municipios incluidos en SIU: 1 (100 %)			<i>28,1</i>	<i>4,5</i>	<i>5,3</i>	<i>1,7</i>	<i>60,4</i>	<i>0,0</i>	
<b>Área Urbana de Ceuta</b>			<b>553,7</b>	<b>89,2</b>	<b>103,7</b>	<b>33,4</b>	<b>1.190,2</b>	<b>0,0</b>	
Municipios incluidos en SIU: 1 (100 %)			<i>28,1</i>	<i>4,5</i>	<i>5,3</i>	<i>1,7</i>	<i>60,4</i>	<i>0,0</i>	
Ceuta	PG	1992	01/10/2018	553,7 <i>28,1</i>	89,2 <i>4,5</i>	103,7 <i>5,3</i>	33,4 <i>1,7</i>	1.190,2 <i>60,4</i>	0,0 <i>0,0</i>

TABLA 2. Información de los sectores o áreas de desarrollo.

**ÁREAS DE DESARROLLO** (suelo urbano no consolidado y urbanizable delimitado o sectorizado)

fecha imagen	edificabilidad						viviendas		número sectores	
	residencial		industrial		terciario		previstas (número)	ejecutado (%)		
	prevista (m <sup>2</sup> )	ejecutado (%)	prevista (m <sup>2</sup> )	ejecutado (%)	prevista (m <sup>2</sup> )	ejecutado (%)				
<b>Ceuta</b>	<b>1.101.488</b>	<b>43,9</b>	<b>120.000</b>	<b>32,5</b>	---	---	<b>8.195</b>	<b>46,3</b>	<b>22</b>	
Municipios incluidos en SIU: 1 (100%)										
<b>Ceuta</b>	<b>1.101.488</b>	<b>43,9</b>	<b>120.000</b>	<b>32,5</b>	---	---	<b>8.195</b>	<b>46,3</b>	<b>22</b>	
Municipios incluidos en SIU: 1 (100%)										
<b>Área Urbana de Ceuta</b>	<b>1.101.488</b>	<b>43,9</b>	<b>120.000</b>	<b>32,5</b>	---	---	<b>8.195</b>	<b>46,3</b>	<b>22</b>	
Municipios incluidos en SIU: 1 (100%)										
Ceuta	2008	1.101.488	43,9	120.000	32,5	---	---	8.195	46,3	22

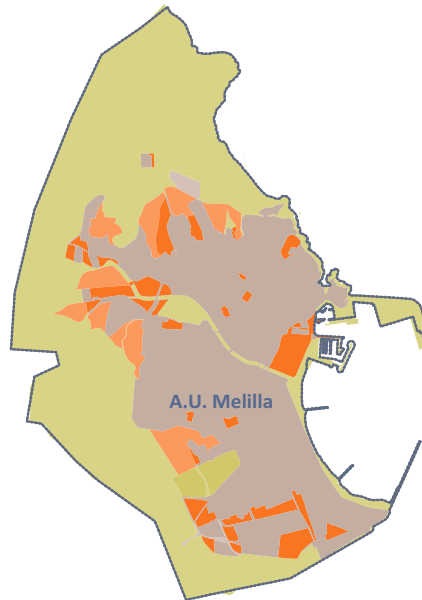

### RESUMEN MUNICIPIOS INTEGRADOS

<b>total municipios integrados de la CCAA</b>	<b>1</b>
porcentaje de los municipios de la CCAA	<b>100,00%</b>
porcentaje de los municipios con planeamiento urbanístico de la CCAA	<b>100,00%</b>
porcentaje de los principales municipios* <small>* municipios de las grandes áreas urbanas y de más de 25.000 hab.</small>	<b>100,00%</b>
<b>población municipios integrados CCAA</b>	<b>86.384</b>
porcentaje de la población de la CCAA	<b>100,00%</b>
porcentaje población de sus áreas urbanas	<b>100,00%</b>

### PLANEAMIENTO URBANÍSTICO

<b>figura planeamiento</b>							
plan general		normas subsidiarias		delimitación de suelo		sin planeamiento	
núm.	(%)	núm.	(%)	núm.	(%)	núm.	(%)
<b>1</b>	<b>100%</b>	<b>0</b>	<b>0%</b>	<b>0</b>	<b>0%</b>	<b>0</b>	<b>0%</b>

<b>antigüedad planeamiento</b>					
hasta 1992		entre 1993-2007		desde 2008	
núm.	(%)	núm.	(%)	núm.	(%)
<b>0</b>	<b>0%</b>	<b>1</b>		<b>0</b>	<b>0%</b>

TABLA 1. Información sobre planeamiento urbanístico y clasificación del suelo.

**CLASES DE SUELO**

figura plan.	año publ	fecha actualización información urbanística	CLASES DE SUELO						
			urbano consolidado	urbano no consolidado	urbanizable delimitado o sectorizado	urbanizable no delimitado o sectorizado	no urbanizable	sistemas generales y otros	
			(ha) (%)	(ha) (%)	(ha) (%)	(ha) (%)	(ha) (%)	(ha) (%)	
<b>Melilla</b>			<b>499,0</b>	<b>80,1</b>	<b>73,3</b>	<b>17,6</b>	<b>671,7</b>	<b>7,3</b>	
Municipios incluidos en SIU: 1 (100 %)			<i>37,0</i>	<i>5,9</i>	<i>1,3</i>	<i>5,4</i>	<i>49,8</i>	<i>0,5</i>	
<b>Melilla</b>			<b>499,0</b>	<b>80,1</b>	<b>73,3</b>	<b>17,6</b>	<b>671,7</b>	<b>7,3</b>	
Municipios incluidos en SIU: 1 (100 %)			<i>37,0</i>	<i>5,9</i>	<i>5,4</i>	<i>1,3</i>	<i>49,8</i>	<i>0,5</i>	
<b>Área Urbana de Melilla</b>			<b>499,0</b>	<b>80,1</b>	<b>73,3</b>	<b>17,6</b>	<b>671,7</b>	<b>7,3</b>	
Municipios incluidos en SIU: 1 (100 %)			<i>37,0</i>	<i>5,9</i>	<i>5,4</i>	<i>1,3</i>	<i>49,8</i>	<i>0,5</i>	
Melilla	PG	1995	01/10/2018	499,0	80,1	73,3	17,6	671,7	7,3
				<i>37,0</i>	<i>5,9</i>	<i>5,4</i>	<i>1,3</i>	<i>49,8</i>	<i>0,5</i>

TABLA 2. Información de los sectores o áreas de desarrollo.

**ÁREAS DE DESARROLLO** (suelo urbano no consolidado y urbanizable delimitado o sectorizado)

fecha imagen	edificabilidad						viviendas		número sectores	
	residencial		industrial		terciario		previstas (número)	ejecutado (%)		
	prevista (m <sup>2</sup> )	ejecutado (%)	prevista (m <sup>2</sup> )	ejecutado (%)	prevista (m <sup>2</sup> )	ejecutado (%)				
<b>Melilla</b>	<b>886.620</b>	<b>53,9</b>	<b>115.042</b>	<b>44,7</b>	<b>2.142</b>	<b>0,0</b>	<b>7.810</b>	<b>55,5</b>	<b>62</b>	
Municipios incluidos en SIU: 1 (100%)										
<b>Melilla</b>	<b>886.620</b>	<b>53,9</b>	<b>115.042</b>	<b>44,7</b>	<b>2.142</b>	<b>0,0</b>	<b>7.810</b>	<b>55,5</b>	<b>62</b>	
Municipios incluidos en SIU: 1 (100%)										
<b>Área Urbana de Melilla</b>	<b>886.620</b>	<b>53,9</b>	<b>115.042</b>	<b>44,7</b>	<b>2.142</b>	<b>0,0</b>	<b>7.810</b>	<b>55,5</b>	<b>62</b>	
Municipios incluidos en SIU: 1 (100%)										
Melilla	2008	886.620	53,9	115.042	44,7	2.142	0,0	7.810	55,5	62

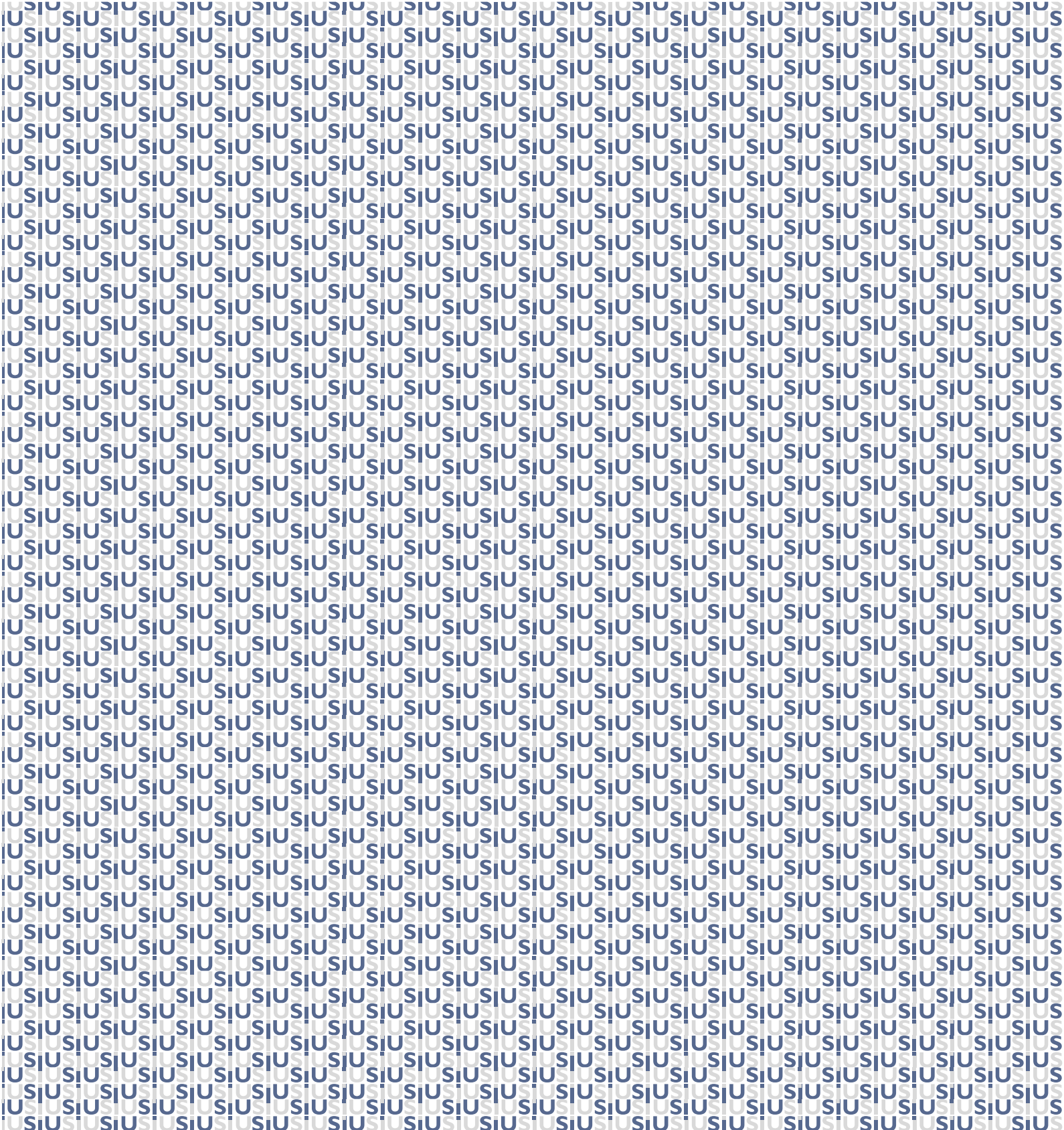

# SIU 2019



SECRETARÍA GENERAL  
TÉCNICA  
CENTRO  
DE PUBLICACIONES